

# DIÁRIO OFICIAL



do Estado de Mato Grosso ANO CXXXII - CUIABÁ - terça-feira - 28 de Março de 2023 Nº 28.466

## PODER EXECUTIVO

### DECRETO

DECRETO Nº 189, DE 27 DE MARÇO DE 2023.

**Dispõe sobre a concessão de diárias aos servidores públicos, institui o Sistema de Gestão de Viagens - SIGEV no âmbito do Poder Executivo Estadual, e dá outras providências.**

**O GOVERNADOR DO ESTADO DE MATO GROSSO**, no uso das atribuições que lhe confere o art. 66, incisos III da Constituição Estadual, tendo em vista o que consta no Processo SEPLAG-DIC-2023/06640, e

**CONSIDERANDO** a importância de disciplinar e padronizar os procedimentos para solicitação, concessão, pagamento e prestação de contas de diárias no Sistema de Gestão de Viagens; e

**CONSIDERANDO** a necessidade de se promover a melhoria contínua da gestão das viagens realizadas a serviço pelos servidores do Poder Executivo Estadual, bem como racionalizar a utilização dos recursos públicos,

#### DECRETA:

**Art. 1º** Este Decreto dispõe sobre a concessão de diárias aos servidores públicos e institui o Sistema de Gestão de Viagens - SIGEV no âmbito do Poder Executivo Estadual.

§ 1º Para efeitos deste Decreto, consideram-se servidores públicos os ocupantes de cargos públicos efetivos civis, os exclusivamente comissionados, os requisitados ou cedidos, os contratados temporariamente, os militares e, no que couber, os empregados públicos e demais colaboradores, eventuais ou não.

§ 2º É vedado o pagamento de diárias pelos órgãos da administração direta e indireta do Poder Executivo Estadual aos funcionários de empresas prestadoras de serviços terceirizados e aos estagiários.

**Art. 2º** Fica definido o Sistema de Gestão de Viagens (SIGEV), como sistema oficial para a gestão da concessão e prestação de contas de diárias no âmbito da Administração Pública direta e indireta do Poder Executivo Estadual.

§ 1º Nenhuma viagem e/ou diária poderá ser autorizada, concedida ou paga, ainda que por indenização, sem a devida solicitação e registro no SIGEV.

§ 2º Compete à Secretaria de Estado de Planejamento e Gestão - SEPLAG o desenvolvimento, a gestão e a disponibilização do sistema SIGEV, via internet, em endereço eletrônico oficial, para todos os órgãos e entidades do Poder Executivo Estadual.

#### Seção I Dos Beneficiários

**Art. 3º** Terá direito a diárias para custear as despesas com hospedagem, alimentação e locomoção o servidor público que, para atender a necessidade do serviço público, afastar-se da sede de sua lotação para outro ponto do território nacional ou internacional, em caráter eventual ou transitório, na forma estabelecida neste Decreto.

§ 1º Entendem-se como caráter eventual ou transitório quaisquer eventos cujo período total de afastamento seja inferior a 30 (trinta) dias.

§ 2º Além dos servidores públicos de que trata o *caput* deste artigo, poderão ser beneficiários do recebimento de diárias nos valores estabelecidos no Anexo Único deste Decreto:

I - os colaboradores eventuais, partícipes de termo de cooperação, convênios ou outros instrumentos equivalentes, e os conselheiros formalmente nomeados e não pertencentes ao quadro de pessoal das carreiras do Estado, quando houver previsão de concessão de diárias em lei; e

II - os servidores dos municípios que recebam recursos oriundos de convênios ou congêneres, para realização de eventos com plano de trabalho, pactuado com as esferas de governo, que configurem implementação das políticas públicas.

## GOVERNO DO ESTADO DE MATO GROSSO

SEPLAG  
SECRETARIA DE ESTADO DE  
PLANEJAMENTO E GESTÃO

IOMAT  
SUPERINTENDÊNCIA DA IMPRENSA  
OFICIAL DO ESTADO DE MATO GROSSO

CENTRO POLÍTICO ADMINISTRATIVO  
Rua Júlio Domingos de Campos  
CEP 78050-970 Cuiabá - Mato Grosso  
CNPJ(MF) 03.507.415/0004-97  
FONE: (65) 3613-8000

E-mail:  
publica@iomat.mt.gov.br

Visite nosso Portal:  
www.iomat.mt.gov.br

Acesse o Portal E-Mato Grosso  
www.mt.gov.br

**Mauro Mendes Ferreira**  
Governador do Estado

**Otaviano Olavo Pivetta**  
Vice-Governador

Secretário-Chefe da Casa Civil ..... Mauro Carvalho Junior  
Secretário-Chefe de Gabinete do Governador ..... Jordan Espindola dos Santos  
Secretária de Estado de Agricultura Familiar ..... Aparecida Maria Borges Bezerra  
Secretária de Estado de Assistência Social e Cidadania .....  
Secretário de Estado de Ciência, Tecnologia e Inovação ..... Allan Kardec Pinto Acosta Benitez  
Secretário de Estado de Cultura, Esporte e Lazer ..... Jefferson Carvalho Neves  
Secretário de Estado de Desenvolvimento Econômico ..... Cesar Alberto Miranda Lima dos Santos Costa  
Secretário de Estado de Educação ..... Alan Resende Porto  
Secretário de Estado de Fazenda ..... Rogerio Luiz Gallo  
Secretário de Estado de Infraestrutura e Logística ..... Marcelo de Oliveira e Silva  
Secretária de Estado de Meio Ambiente ..... Mauren Lazzaretti  
Secretário de Estado de Planejamento e Gestão ..... Basilio Bezerra Guimarães dos Santos  
Secretária de Estado de Saúde ..... Gilberto Gomes de Figueiredo  
Secretário de Estado de Segurança Pública ..... CEL. PM César Augusto de Camargo Roveri  
Secretária de Estado de Comunicação ..... Laice Souza Aiza de Oliveira  
Procurador-Geral do Estado ..... Francisco de Assis da Silva Lopes  
Secretário Controlador-Geral do Estado ..... Paulo Farias Nazareth Netto

**Art. 4º** As viagens deverão ser realizadas prioritariamente em dias úteis, somente sendo permitida a sua realização em sábados, domingos ou feriados quando comprovada a necessidade de início e/ou término em algum destes dias, mediante justificativa fundamentada do servidor, autorização da chefia imediata e do ordenador de despesas.

§ 1º As viagens para território internacional devem ser expressamente autorizadas pelo Governador do Estado e publicadas no Diário Oficial do Estado, devendo conter local, período de afastamento e quantidade de diárias.

§ 2º Fica vedada a utilização de veículo particular em viagem a serviço para o Estado.

**Art. 5º** Não terá direito ao recebimento de diárias o servidor:

I - que se encontre em usufruto de férias, licença ou qualquer outro afastamento legal;

II - cujo deslocamento de sua sede constitua em exigência permanente do cargo ou função;

III - cujo deslocamento ocorrer dentro do território do mesmo município, lotação ou região metropolitana, distrito do próprio município, mesma aglomeração urbana ou microrregião constituída por municípios limítrofes; e

IV - cujo deslocamento se der para atender a convite de instituição pública ou privada.

§ 1º Excepcionalmente, o servidor poderá receber diárias na situação prevista no inciso III deste artigo, se houver necessidade de pernoite fora da sede de sua lotação que o obrigue a realizar despesas com alimentação, hospedagem ou locomoção, justificada pela necessidade do serviço que exija afastamento por período de tempo superior à jornada diária de trabalho.

§ 2º Em casos excepcionais, o servidor poderá receber diárias na situação prevista no inciso IV deste artigo, desde que justificado e mediante autorização do Conselho de Desenvolvimento Econômico e Social de Governo - CONDES, observado as demais disposições deste Decreto.

§ 3º Os servidores que recebam verba de natureza indenizatória de forma compensatória para deslocamentos, hospedagens e alimentação dentro do Estado não podem ser beneficiários de diárias para este mesmo fim.

## Seção II Dos Valores

**Art. 6º** A diária será concedida por dia de afastamento, fora ou dentro do Estado, até o limite de 15 (quinze) dias mensais por servidor, sendo devida pela metade no dia em que não houver pernoite, conforme valores estabelecidos no Anexo Único deste Decreto.

§ 1º A concessão de diárias acima do limite estabelecido no *caput* está condicionada à autorização pelo ordenador de despesa, mediante justificativa fundamentada por parte do servidor.

§ 2º O limite de diárias mensal estabelecido no *caput* deste artigo não se aplica às situações de emergência ou calamidade pública, bem como às que envolverem a defesa do meio ambiente, agropecuária, saúde e segurança pública.

§ 3º Em casos específicos dever-se-á analisar a necessidade de conceder meia diária a servidores que se afastem para distritos e municípios vizinhos, desde que não seja possível o retorno para almoço ao local de origem sem comprometimento das atividades a serem desenvolvidas.

§ 4º Nos casos em que não houver pernoite, porém existirem circunstâncias que exijam afastamento por tempo que obrigue o servidor a realizar despesas com hospedagem, devidamente comprovada por documento fiscal, o servidor terá direito ao valor da diária integral.

§ 5º O valor de diárias para viagens a território internacional será estabelecido tomando-se por base a conversão da diária fixada no Anexo Único deste Decreto, sempre em dólares norte-americanos (US\$), na cotação "Dólar Turismo", convertido na data da solicitação da Ordem de Serviço - OS no sistema SIGEV.

**Art. 7º** Caso a hospedagem seja feita nas dependências do Estado ou quando a alimentação e/ou hospedagem for custeada por outras Instituições Governamentais ou Não Governamentais não resultando em ônus para o servidor, este terá direito apenas ao recebimento da Diária Especial, conforme previsto no Anexo Único deste Decreto.

§ 1º As hipóteses para a concessão de diárias integrais ou especiais aos servidores de que trata o *caput* do art. 8º deste Decreto serão estabelecidas em ato normativo do órgão ou entidade à qual está vinculada a Unidade Operativa de Fiscalização.

§ 2º O disposto no *caput* deste artigo não se aplica aos militares de que trata o art. 8º deste Decreto.

**Art. 8º** Fica autorizada a concessão de diárias integrais aos Agentes e Fiscais Estaduais de Defesa Agropecuária e Florestal (INDEA) e aos servidores profissionais do Meio Ambiente (SEMA), quando designados para prestação de serviço em Unidades Operativas de Fiscalização no território mato-grossense.

**Parágrafo único** O disposto no *caput* deste artigo aplica-se aos Policiais Militares, independentemente do município da respectiva lotação, nas hipóteses descritas no Termo de Cooperação, ou instrumento equivalente, celebrado entre a Secretaria de Estado de Segurança Pública e o órgão ao qual a Unidade Operativa de Fiscalização esteja vinculada.

**Art. 9º** Fica vedado o pagamento de valores de diárias em desacordo com o Anexo Único deste Decreto, ou ainda, a publicação de normas que contrariem as estabelecidas neste instrumento normativo.

**Parágrafo único** Excepcionalmente, na hipótese de previsões distintas em convênios, fundos específicos ou congêneres, poderão ser concedidas diárias em valores diferentes dos constantes no Anexo Único, desde que atendidos os requisitos estabelecidos em normas específicas e demais disposições deste Decreto.

## Seção III Da Solicitação, Concessão e Pagamento de Diárias

**Art. 10** A solicitação de diárias deverá ser realizada por meio do SIGEV, com prazo mínimo de 04 (quatro) dias úteis de antecedência à data de realização da viagem.

§ 1º As solicitações fora do prazo estabelecido somente serão aceitas com justificativa e autorização do ordenador de despesas.

§ 2º Em casos excepcionais, com as devidas justificativas, poderá ser solicitada a 'diária retroativa' após a viagem já ter sido iniciada, mesmo que o seu pagamento ocorra após o seu encerramento, sendo pagas, mediante processo de indenização, as diárias solicitadas após o fim do período da viagem.

§ 3º Nos casos em que houver necessidade de prorrogação do período de viagem, poderão ser solicitadas diárias complementares durante o seu decurso, por meio de formalização de nova solicitação no SIGEV.

§ 4º Fica autorizado, no âmbito da segurança pública, o tratamento diferenciado para a concessão de diárias e prestação de contas de viagens que envolvam atividades de caráter sigiloso.

**Art. 11** A concessão de diárias será autorizada pelo ordenador de despesas exclusivamente por meio de procedimento no SIGEV, devidamente registrado em nome do servidor viajante, devendo ser precedida da apresentação da ordem de serviço eletrônica, desde que haja previsão orçamentária e autorização da chefia imediata.

**Art. 12** O pagamento da diária deverá ser efetuado através do crédito em conta corrente de titularidade do servidor, até 24 (vinte e quatro) horas antes da realização da viagem.

**Parágrafo único** O descumprimento do prazo previsto no *caput* deste artigo, pela Administração, não impede o pagamento das eventuais hipóteses justificadas da diária retroativa, complementar ou mediante processo de indenização.

## Seção IV Da Prestação de Contas

**Art. 13** O servidor que receber diária fica obrigado a fazer a prestação de contas da viagem no prazo de 10 (dez) dias úteis, a contar do dia seguinte à data do encerramento da viagem.

§ 1º A prestação de contas deverá conter os documentos comprobatórios previstos em instrução normativa expedida pela SEPLAG, sem prejuízo de o ordenador de despesas exigir outros que julgar necessários para a comprovação da viagem.

§ 2º Excepcionalmente o servidor viajante poderá realizar alterações no trajeto da viagem inicialmente autorizadas na ordem de serviço, devendo solicitar previamente à chefia imediata, ou na eventual impossibilidade, justificar na prestação de contas com a devida validação pela chefia imediata.

§ 3º Será considerado como pendente e não poderá ser beneficiário de outro pedido de diárias o servidor que acumular 2 (duas) ordens de diárias sem a devida prestação de contas, conforme prazo estabelecido no *caput* do artigo, resguardadas as situações de excepcionalidade devidamente reconhecidas pelo ordenador de despesas.

§ 4º No caso de servidores que exerçam a função de motorista, que realizem contínuos deslocamentos entre municípios, o limite máximo de pendências de que trata o parágrafo anterior será de 4 (quatro) prestações de contas, sendo resguardadas as situações de excepcionalidade devidamente reconhecidas pelo ordenador de despesas.

**Art. 14** O servidor que receber diárias e, por qualquer motivo, não se afastar de sua sede, deverá devolver o valor correspondente às diárias não utilizadas no prazo 05 (cinco) dias úteis, contados da data do início da viagem que seria realizada.

**Art. 15** O ordenador de despesas, em face da não apresentação ou da apresentação insuficiente da prestação de contas, ou da não devolução do valor das diárias não utilizadas, na forma e prazo estabelecidos neste Decreto, deverá:

I - determinar à Unidade Setorial Sistêmica que inicie o procedimento de ressarcimento mediante desconto em folha, na forma prevista nos artigos 5º e 6º do Decreto nº 1.443, de 18 de abril de 2018 ou outro que o substitua; e se necessário,

II - propor a instauração do devido processo administrativo para o ressarcimento ao erário público.

**Art. 16** A Administração Pública poderá exigir, a seu critério ou motivada por auditorias internas ou externas, a exibição de qualquer documento original enviado eletronicamente pelo servidor.

**Parágrafo único** Qualquer documento original apresentado pelo servidor para comprovar as despesas das diárias deverá ser preservado em sua posse pelo prazo de 05 (cinco) anos.

**Art. 17** O servidor com pendência de prestação de contas de diárias que for exonerado ou demitido terá o valor das respectivas diárias descontado na última folha de pagamento ou no processo de pagamento das verbas rescisórias.

#### Seção V Das Disposições Finais

**Art. 18** Nos casos de servidores de empresas públicas e sociedades de economia mista, regidos pela CLT (Consolidação das Leis do Trabalho), deverá ser observada a legislação pertinente, aplicando-se, no que couber, o disposto neste Decreto.

**Art. 19** Responderão solidariamente pelos atos praticados em desacordo com o disposto neste Decreto a autoridade designante, a unidade solicitante, o gestor da Unidade Setorial Sistêmica, o ordenador de despesas e o servidor beneficiário das diárias, após as devidas apurações.

**Art. 20** Compete à Secretaria de Estado de Planejamento e Gestão a expedição das normas complementares que se fizerem necessárias ao cumprimento deste Decreto.

**Art. 21** Fica revogado o Decreto nº 603, de 18 de agosto de 2020.

**Art. 22** Este Decreto entra em vigor na data de sua publicação.

Palácio Paiaguás, em Cuiabá, 27 de março de 2023, 202º da Independência e 135º da República.

**MAURO MENDES**  
Governador do Estado

**MAURO CARVALHO JUNIOR**  
Secretário Chefe da Casa Civil

**BASILIO BEZERRA GUIMARÃES DOS SANTOS**  
Secretário de Estado de Planejamento e Gestão

#### ANEXO ÚNICO TABELA DE VALORES DE DIÁRIAS

FORA DO ESTADO	DENTRO DO ESTADO (INTEGRAL)	ESPECIAL	INTERNACIONAL	ESPECIAL INTERNACIONAL
(R\$)	(R\$)	(R\$)	(US\$)	(US\$)
581,00	302,50	80,00	485,00	242,50

DECRETO Nº 190, DE 27 DE MARÇO DE 2023.

**Regulamenta a Lei nº 11.991, de 23 de dezembro de 2022, que institui a Taxa de Controle, Acompanhamento e Fiscalização das Atividades de Pesquisa, Lavra, Exploração e Aproveitamento de Recursos Minerários - TFRM e o Cadastro Estadual de Controle e Fiscalização das Atividades de Pesquisa, Lavra, Exploração e Aproveitamento de Recursos Minerários - CERM, e dá outras providências.**

**O GOVERNADOR DO ESTADO DE MATO GROSSO**, no uso das atribuições que lhe são conferidas pelo art. 66, incisos III e V da Constituição Estadual, tendo em vista o que consta no Processo SEDEC-PRO-2023/00415, e

**CONSIDERANDO** o disposto no artigo 18 da Lei nº 11.991, de 23 de dezembro de 2022;

**CONSIDERANDO** a necessidade de o Estado planejar, organizar, dirigir, coordenar e avaliar as ações setoriais relativas à utilização dos recursos minerais e à gestão e ao desenvolvimento de sistemas de produção, transformação, expansão, distribuição e comércio de bens minerais,

**DECRETA:**

#### CAPÍTULO I DAS DISPOSIÇÕES GERAIS

**Art. 1º** Os procedimentos relativos ao recolhimento da Taxa de Controle, Acompanhamento e Fiscalização das Atividades de Pesquisa, Lavra, Exploração e Aproveitamento de Recursos Minerários - TFRM e o Cadastro Estadual de Controle e Fiscalização das Atividades de Pesquisa, Lavra, Exploração e Aproveitamento de Recursos Minerários - CERM, instituídos pela Lei nº 11.991, de 23 de dezembro de 2022, observarão os dispostos neste regulamento.

**Art. 2º** Para os efeitos deste regulamento considera-se:

I - recurso mineral ou minerário: o bem mineral cuja concentração e características possibilitam que sua extração seja técnica e economicamente viável;

II - exploração ou extração de recursos minerais: a retirada de substâncias minerais da jazida, mina, salina ou outro depósito mineral, incluídas:

- a) a lavra a céu aberto, inclusive o aluvião, com ou sem beneficiamento;
- b) a lavra subterrânea, com ou sem beneficiamento;
- c) a lavra garimpeira, para fins e aproveitamento econômico;

III - processo de beneficiamento: aquele realizado por fragmentação, pulverização, classificação, concentração, separação magnética, flotação, homogeneização, aglomeração ou aglutinação, briquetagem, nodulação, sinterização, pelotização, ativação, coqueificação, calcinação, desaguamento, inclusive secagem, desidratação, filtragem, levigação, bem como qualquer outro processo de beneficiamento, ainda que exija adição ou retirada de outras substâncias e que não impliquem inclusão no campo de incidência do Imposto sobre Produtos Industrializados - IPI;

IV - transformação industrial: a etapa do processo produtivo em que há incidência do Imposto sobre Produtos Industrializados - IPI;

V - laudo técnico analítico: a documentação referente a análise química do material explorado, com a devida quantificação de mineral ou minério no volume contido.

#### CAPÍTULO II DA TAXA DE CONTROLE, ACOMPANHAMENTO E FISCALIZAÇÃO DAS ATIVIDADES DE PESQUISA, LAVRA, EXPLORAÇÃO E APROVEITAMENTO DE RECURSOS MINERÁRIOS - TFRM

##### Seção I Do Fato Gerador e da Incidência

**Art. 3º** A TFRM tem por fato gerador o exercício regular do poder de polícia conferido ao Estado sobre a atividade de pesquisa, lavra, exploração e aproveitamento dos recursos minerários, realizadas no Estado de Mato Grosso.

**Art. 4º** Considera-se ocorrido o fato gerador da TFRM:

I - na utilização do mineral ou minério como matéria-prima em processo de transformação industrial, na hipótese de a extração e a transformação ocorrerem em um mesmo estabelecimento localizado no Estado;

II - na transferência do mineral ou minério extraído entre estabelecimentos pertencentes ao mesmo titular, inclusive para o exterior;

III - no momento da venda do mineral ou minério extraído.

**Parágrafo único** O fato gerador da TFRM ocorrerá uma única vez, devendo ser considerado, dentre os momentos especificados nos incisos do *caput*, aquele que primeiro ocorrer.

**Art. 5º** O exercício regular do poder de polícia será exercido pela Secretaria de Estado de Desenvolvimento Econômico - SEDEC, na forma disposta no artigo 3º da Lei nº 11.991, de 23 de dezembro de 2022.

§ 1º No exercício das atividades relacionadas no *caput* deste artigo, a SEDEC contará com o apoio operacional dos seguintes órgãos da Administração Estadual, observadas as respectivas competências legais:

I - Secretaria de Estado de Meio Ambiente - SEMA;

II - Secretaria de Estado de Fazenda - SEFAZ.

§ 2º Para fins do disposto neste artigo a SEDEC utilizará também o apoio da Companhia Matogrossense de Mineração - METAMAT.

## Seção II Do Contribuinte

**Art. 6º** O contribuinte da TFRM é a pessoa física ou jurídica, autorizada, a qualquer título, a realizar a pesquisa, a lavra, a exploração ou o aproveitamento de recursos minerais no território mato-grossense.

## Seção III Da Alíquota e da Base de Cálculo

**Art. 7º** O valor da TFRM corresponderá ao resultado da multiplicação dos coeficientes adiante indicados sobre o valor da Unidade Padrão Fiscal do Estado de Mato Grosso - UPFMT, vigente na data da extração do minério, independentemente de sua destinação, conforme o que segue:

I - 0,003 (três milésimos de inteiro) da UPFMT por tonelada de:

- a) filito;
- b) gabro;
- c) granito;
- d) quartzito;

II - 0,25 (vinte e cinco centésimos de inteiro) da UPFMT por tonelada de mármore;

III - 0,003 (três milésimos de inteiro) da UPFMT por tonelada de rocha ornamental não arrolada nos incisos I e II do *caput* deste artigo;

IV - 0,005 (cinco milésimos de inteiro) da UPFMT por tonelada de laterita;

V - 0,005 (cinco milésimos de inteiro) da UPFMT por quilograma de cassiterita;

VI - 0,005 (cinco milésimos de inteiro) da UPFMT por quilate de diamante industrial;

VII - 0,032 (trinta e dois milésimos de inteiro) da UPFMT por quilate de diamante;

VIII - 0,015 (quinze milésimos de inteiro) da UPFMT por grama de ouro;

IX - 0,082 (oitenta e dois milésimos de inteiro) da UPFMT por tonelada de concentrado de minério de ferro;

X - 0,05 (cinco centésimos de inteiro) da UPFMT por tonelada de concentrado de minério de manganês;

XI - 0,43 (quarenta e três centésimos de inteiro) da UPFMT por quilograma de prata;

XII - 0,854 (oitocentos e cinquenta e quatro milésimos de inteiro) da UPFMT por tonelada de concentrado de minério de chumbo;

XIII - 0,326 (trezentos e vinte e seis milésimos de inteiro) da UPFMT por tonelada de concentrado de minério de zinco;

XIV - 1,876 (um inteiro e oitocentos e setenta e seis milésimos) da UPFMT por tonelada de concentrado de minério de cobre;

XV - 0,117 (cento e dezessete milésimos de inteiro) da UPFMT por tonelada de concentrado de minério de titânio;

XVI - 2,742 (dois inteiros e setecentos e quarenta e dois milésimos) da UPFMT por tonelada de concentrado de minério de níquel.

§ 1º Nos casos em que a quantidade extraída corresponder à fração da unidade de medida adotada, o montante devido será proporcional.

§ 2º Para os fins do disposto neste artigo, o contribuinte levará em consideração, em relação ao material extraído, somente a parcela livre de rejeitos.

§ 3º Entende-se como livre de rejeito o minério que foi submetido a todas as etapas de beneficiamento até o último estágio antes da incidência do Imposto sobre Produtos Industrializados - IPI.

§ 4º Quando, no exercício da fiscalização da movimentação da substância mineral, não for possível identificar a data da respectiva extração, os coeficientes previstos nos incisos do *caput* deste artigo serão aplicados sobre o valor da UPFMT vigente na data da constatação da infração.

§ 5º Os titulares de direitos minerários em fase de alvará de pesquisa deverão encaminhar à SEDEC por meio de ofício, no prazo de 60 (sessenta) dias após a publicação de outorga do alvará de pesquisa no Diário Oficial da União, o planejamento e as etapas de pesquisa programadas.

§ 6º Na hipótese de venda de mineral ou minério em estado bruto entre estabelecimentos mineradores a TFRM será calculada pelo teor da substância contida no mineral ou minério, conforme laudo técnico analítico relativo a mina ou empreendimento.

## Seção IV Da Isenção

**Art. 8º** São isentos do pagamento da TFRM os minerais constantes nos incisos do *caput* do artigo 7º quando utilizados como insumo ou matéria-prima para a fabricação de agregados para a construção civil ou insumos para a correção ou fertilização de solos, exceto mármore.

§ 1º Para fins do disposto no *caput* deste artigo considera-se materiais agregados para construção civil: cimento, cal, materiais granulares, sem forma e volume definidos, de dimensões e propriedades estabelecidas para uso em obras de engenharia civil, tais como, a pedra britada, cascalho e as areias naturais ou obtidas por moagem de rocha, além das argilas e dos substitutivos como resíduos inertes reciclados, escórias de aciaria, produtos industriais, entre outros.

§ 2º As pessoas físicas ou jurídicas consideradas isentas pelo *caput* deste artigo deverão realizar a declaração de exploração mineral, na forma instituída pela SEDEC por meio de atos normativos.

## Seção V Da Responsabilidade Solidária

**Art. 9º** São solidariamente responsáveis pelo pagamento da TFRM e dos respectivos acréscimos legais:

I - o beneficiário direto do serviço prestado ou do ato praticado que não se caracterize como contribuinte;

II - todo aquele que efetivamente concorrer para o não recolhimento total ou parcial da TFRM, observado o disposto nos artigos 135 e 137 da Lei Federal nº 5.172, de 25 de outubro de 1966 - Código Tributário Nacional - CTN.

**Art. 10** São também solidários ao pagamento da TFRM os beneficiários que exerçam a título oneroso ou gratuito a atividade de exploração de recursos minerais com base nos direitos do titular.

## Seção VI

### Da Apuração, Pagamento e Declaração

**Art. 11** A TFRM será apurada mensalmente e recolhida até o último dia útil do mês seguinte à ocorrência do fato gerador, por meio de Documento de Arrecadação - DAR-1/AUT, em instituição bancária conveniada com a SEFAZ, em código de receita específico.

§ 1º Para fins de determinação da quantidade de mineral ou minério extraída, sujeita ao recolhimento da TFRM, será considerada, nas hipóteses de venda ou de transferência, inclusive para o exterior, a quantidade indicada no documento fiscal relativo à venda ou à transferência, ainda que se trate de mineral ou minério submetido a processo de acondicionamento, beneficiamento, pelotização, sinterização ou processos similares.

§ 2º Na hipótese de venda entre estabelecimentos mineradores de mineral ou minério em estado bruto, para indicação da quantidade no documento fiscal o estabelecimento minerador deverá apresentar laudo técnico analítico indicando o percentual equivalente de teor da substância contida no mineral ou minério.

§ 3º Os contribuintes da TFRM, obrigados ao uso da Escrituração Fiscal Digital - EFD, deverão promover, em cada mês, a apuração da referida taxa devida no período, bem como informar o valor respectivo em código específico, na forma disciplinada em norma complementar da SEFAZ.

§ 4º Os contribuintes da TFRM não inscritos no Cadastro de Contribuintes do ICMS no Estado de Mato Grosso e/ou não obrigados ao uso da EFD deverão emitir um certificado de regularidade da TFRM, emitido na plataforma da SEDEC.

§ 5º A SEFAZ e a SEDEC formalizarão convênio ou outros instrumentos necessários para fins de acesso às informações relativas a TFRM constantes na base de dados da EFD.

§ 6º A SEDEC, por meio dos servidores com acesso às informações a que se refere o § 5º deste artigo, deverá:

I - utilizá-las, exclusivamente, no controle, acompanhamento ou na fiscalização de quaisquer aspectos da atividade econômica do contribuinte, relacionados a TFRM, adotando-se as devidas cautelas para a sua preservação e a manutenção do seu sigilo;

II - manter sigilo das informações, sendo vedado o seu compartilhamento com quaisquer outros órgãos, entidades ou pessoas, qualquer que seja a finalidade.

**Art. 12** O pagamento da TFRM fora do prazo fixado no *caput* do artigo 11, o não pagamento ou o pagamento a menor fica sujeito aos acréscimos legais, calculados pelos mesmos critérios estabelecidos nos artigos 47-A a 47-D da Lei nº 7.098, de 30 de dezembro de 1.998.

#### Seção VII Da Fiscalização

**Art. 13** O lançamento, a arrecadação, a fiscalização e a gestão do Processo Administrativo Tributário relativo à TFRM são de competência da SEFAZ.

§ 1º A SEDEC, no exercício de suas atribuições legais, deverá exigir a comprovação do pagamento da TFRM.

§ 2º A SEFAZ e a SEDEC, observadas as respectivas competências, definirão, por meio de Portaria Conjunta:

I - os procedimentos para a realização da fiscalização, observando-se, no que couber, o disposto nos artigos 935 a 949 e 951-A a 959 das disposições permanentes do Regulamento do ICMS, aprovado pelo Decreto nº 2.212, de 20 de março de 2014;

II - os documentos que constituirão prova, a fim de embasar o lançamento do crédito tributário, bem como os procedimentos para o competente lançamento.

§ 3º A SEFAZ aplicará, no que couber:

I - às infrações à legislação da TFRM, as disposições previstas para as infrações do ICMS na Lei nº 7.098, de 30 de dezembro de 1998;

II - na formalização e revisão do crédito tributário de que trata este decreto, o preconizado nos artigos 35 e 36, nos artigos 960 a 969 e nos artigos 1.026 a 1.036, todos das disposições permanentes do Regulamento do ICMS, aprovado pelo Decreto nº 2.212, de 20 de março de 2014;

III - as normas do processo administrativo e demais disposições relativas à Notificação Auto/Infração, quando o crédito tributário for por este instrumento formalizado.

#### Seção VIII Do Arbitramento

**Art. 14** Sempre que sejam omissos ou não mereçam fé as declarações ou os documentos emitidos pelo contribuinte, a autoridade lançadora, mediante processo regular, arbitrará o valor da TFRM, ressalvada, em caso de contestação, avaliação contraditória, administrativa ou judicial.

§ 1º Para efeitos do disposto no *caput* deste artigo, considera-se processo regular o processo administrativo tributário instaurado na forma prevista na legislação tributária, para discutir a exigência da obrigação tributária e/ou a aplicação da penalidade correspondente.

§ 2º O valor da TFRM poderá, ainda, ser arbitrado, sem prejuízo da aplicação das penalidades cabíveis, quando não for possível apurar o montante real dos recursos minerários extraídos, nos seguintes casos:

I - entrega, remessa, transporte, recebimento, estocagem ou depósito de recursos minerários, desacompanhados de documentação fiscal;

II - falta de apresentação dos documentos necessários à comprovação do volume de recurso minerário extraído.

§ 3º Aplicam-se subsidiariamente aos contribuintes da TFRM as presunções de omissão de receita previstas na legislação que rege os tributos federais, em especial a Lei Federal nº 7.990, de 28 de dezembro de 1989.

§ 4º O arbitramento não exclui a incidência de atualização monetária e acréscimos moratórios, nem de penalidades pelas infrações de natureza formal que lhes sirvam de pressuposto pelo débito que venha a ser apurado.

§ 5º O arbitramento será efetivado mediante lavratura de documento específico, no qual deverá constar, obrigatoriamente, os elementos tomados por base na sua fixação.

§ 6º Para o arbitramento do valor da TFRM de que trata este artigo, será considerado, conjunto ou isoladamente:

I - os dados oficiais publicados pelas agências reguladoras, órgãos federais e estaduais ou outras instituições oficiais;

II - os dados publicados por revistas técnicas especializadas, nacionais e internacionais;

III - as informações disponíveis nos arquivos e bancos de dados da SEFAZ e SEDEC;

IV - as informações disponíveis nos arquivos e bancos de dados dos órgãos convenentes/cooperantes;

V - os dados contábeis do responsável pela respectiva exploração;

VI - laudos técnicos analíticos.

§ 7º A SEFAZ, em ato de seu titular, poderá expedir normas e instruções complementares que objetivem definir ou detalhar os métodos e critérios de arbitramento de que trata este artigo.

#### Seção IX Da Destinação Dos Valores Arrecadados

**Art. 15** Os valores arrecadados relativos a TFRM terá a seguinte destinação:

I - 90% (noventa por cento) do valor da taxa será repassado à SEDEC para fins de custeio dos serviços descritos no artigo 3º da Lei nº 11.991 de 22 de dezembro de 2023;

II - 10% (dez por cento) do valor da taxa será repassado aos municípios mato-grossenses, na seguinte proporção:

a) 75% (noventa por cento) do total obtido no inciso II do *caput* serão repassados aos municípios produtores do recurso minerário, proporcionalmente à sua contribuição na arrecadação da TFRM;

b) 25% (dez por cento) do total obtido no inciso II do *caput* serão distribuídos de forma igualitária aos municípios não contemplados com o repasse previsto na alínea a do inciso II do *caput* deste artigo.

**Parágrafo único** Os recursos repassados aos municípios, na forma prevista no inciso II do *caput* deste artigo, podem ser, preferencialmente, aplicados em projetos que, direta ou indiretamente, revertam em prol da comunidade local, na melhoria da infraestrutura, na qualidade ambiental, na saúde e na educação.

#### Seção X Das Penalidades

**Art. 16** O descumprimento das obrigações principal e acessórias, relativas a TFRM, fica sujeito às seguintes penalidades:

I - deixar de apurar, recolher e/ou recolher valor a menor do que o devido - multa equivalente a 20% (vinte por cento) do valor da TFRM devida;

II - utilizar ou propiciar a utilização de documento de arrecadação forjado, adulterado ou falsificado, com a finalidade de se eximir, no todo ou em parte, do seu pagamento, ou proporcionar a outrem a mesma vantagem - multa equivalente a 100% (cem por cento) do valor da TFRM devida;

III - deixar de entregar, entregar fora do prazo, omitir ou indicar de forma incorreta, as informações exigidas em regulamento, sem prejuízo da exigência da TFRM devida - multa equivalente a 2 (duas) UPFMT por arquivo ou declaração.

§ 1º Na hipótese de o sujeito passivo procurar o órgão competente, antes de iniciado qualquer procedimento fiscal para sanar irregularidade relacionada ao cumprimento de obrigação pertinente à TFRM, não serão aplicadas as penalidades previstas neste artigo, desde que a irregularidade seja sanada no prazo determinado.

§ 2º O disposto no § 1º deste artigo não dispensa o recolhimento dos acréscimos legais devidos nos termos do artigo 12 deste regulamento.

§ 3º O crédito tributário constituído de ofício poderá ser pago ou parcelado com redução do valor da multa lançada, aplicando-se as regras contidas no artigo 47-G da Lei nº 7.098, de 30 de dezembro de 1998.

§ 4º Incumbe à SEFAZ o lançamento das penalidades por infrações previstas neste regulamento.

### CAPÍTULO III DO CADASTRO ESTADUAL DE CONTROLE E FISCALIZAÇÃO DAS ATIVIDADES DE PESQUISA, LAVRA, EXPLORAÇÃO E APROVEITAMENTO DE RECURSOS MINERÁRIOS - CERM

#### Seção I Do Cadastro

**Art. 17** O Cadastro Estadual de Controle e Fiscalização das Atividades de Pesquisa, Lavra, Exploração e Aproveitamento de Recursos Minerários - CERM é obrigatório para as pessoas físicas e jurídicas, autorizadas, a qualquer título, a realizarem a pesquisa, a lavra, a exploração ou o aproveitamento de recursos minerários no Estado de Mato Grosso.

**Art. 18** A administração do CERM é de responsabilidade da SEDEC.

**Art. 19** O cadastramento no CERM não está sujeito a cobranças de taxas.

**Art. 20** A não obrigatoriedade do pagamento da taxa, não isenta as pessoas físicas ou jurídicas, de se cadastrarem e prestarem as informações solicitadas no CERM.

**Art. 21** O cadastramento será realizado mediante o preenchimento de formulários eletrônicos disponíveis em plataforma digital constante no sítio da SEDEC na internet, [www.sedec.mt.gov.br](http://www.sedec.mt.gov.br).

**Parágrafo único** A plataforma digital prevista no *caput* contará com os módulos de acesso para realização do cadastro de pessoa física e pessoa jurídica.

**Art. 22** Para fins do cadastramento no CERM, os contribuintes deverão apresentar as seguintes informações:

- I - nome ou razão social;
- II - Cadastro Nacional de Pessoa Física - CPF da Receita Federal do Brasil do titular do empreendimento;
- III - Cadastro Nacional de Pessoa Jurídica - CNPJ;
- IV - Inscrição Estadual no Cadastro de Contribuintes do ICMS no Estado de Mato Grosso, se contribuinte desse imposto;
- V - Inscrição Municipal, se houver;
- VI - endereço completo, inclusive e-mail, e dados para comunicação;
- VII - documentação do representante legal (RG, CPF), documentação legal que comprove o vínculo com a empresa;
- VIII - endereço completo, inclusive e-mail, e dados para comunicação do representante legal;
- IX - Cadastro Nacional de Pessoa Física - CPF, profissão, Registro no Conselho Regional regulatório da profissão do responsável técnico, documento de vínculo com a empresa;
- X - número dos títulos minerários registrados na Agência Nacional de Mineração, data de vencimento, substâncias minerais requeridas, uso da substância, área em hectares, municípios em que estão localizados, fase em que se encontrem;
- XI - número de processos registrados na Secretaria de Estado e Meio Ambiente - (SEMA-MT), situação em que se encontram;
- XII - início, suspensão e encerramento de pesquisa mineral, métodos de pesquisa, relatório parcial ou total de pesquisa;

XIII - informações referentes a jazida mineral, teor de minério, relação minério/estéril, tipo de lavra, método de transporte, método de beneficiamento, distribuição e acondicionamento de rejeito, gerenciamento de produtos tóxicos;

XIV - dados de produção mineral das substâncias exploradas, bruta e beneficiada;

XV - valores recolhidos, a título da Compensação Financeira pela Exploração de Recursos Minerários - CFEM, de que trata a Lei Federal nº 7.990, de 28 de dezembro de 1989, bem como as informações necessárias ao seu cálculo e à comprovação de seu recolhimento;

XVI - valores recolhidos de Imposto sobre Operações Financeiras de Ouro - IOF OURO;

XVII - Certificação do Processo Kimberley;

XVIII - número de funcionários empregados pela pessoa jurídica ou física, idade, nível de escolaridade;

XIX - autorização de manipulação de explosivos.

XX - outras informações necessárias solicitadas por meio de notificação.

**Parágrafo único** Os registros constantes nos incisos II a IV do *caput* deste artigo deverão estar com *status* "Ativo".

**Art. 23** A atualização do cadastro é de responsabilidade das pessoas inscritas no CERM, ficando obrigadas a efetuar a competente atualização sempre que houver alterações.

**Parágrafo único** A pessoa física ou jurídica que, por qualquer motivo, suspender, cancelar ou ainda mudar o exercício da atividade sujeita ao controle e fiscalização que trata este regulamento, deverá comunicar o fato à SEDEC, no prazo máximo de 30 (trinta) dias, contados da data da efetiva suspensão, cancelamento ou mudança da atividade.

**Art. 24** Para fins da formalização do CERM, a SEDEC poderá utilizar as informações constantes no Cadastro de Contribuintes do ICMS, mantido no âmbito da SEFAZ ou de órgão regulatório da atividade de mineração.

#### Seção II Do Prazo de Inscrição

**Art. 25** A inscrição no CERM deve ser realizada no prazo de 60 (sessenta) dias contados:

I - a partir da publicação deste decreto, para os empreendimentos já instalados;

II - após a publicação da outorga do título minerário no Diário Oficial da União, para os novos empreendimentos a se instalarem.

#### Seção III Das Penalidades

**Art. 26** As pessoas físicas ou jurídicas obrigadas a se inscreverem no CERM, e que não o fizerem no prazo determinado neste regulamento, ficam sujeitos à multa de 2 UPFMT por mês, ou fração de mês que se seguirem da data em que se tornou obrigatório o cadastro.

**Parágrafo único** A penalidade prevista no *caput* deste artigo não será aplicada na hipótese em que o sujeito passivo procurar a SEDEC, antes de iniciado qualquer procedimento fiscal, para sanar a irregularidade relacionada a inscrição no CERM, desde que seja sanada no prazo determinado.

#### Seção IV Do Controle e Monitoramento

**Art. 27** São instrumentos de controle e monitoramento os documentos de declaração e os laudos técnicos analíticos.

§ 1º O modelo de documento de declaração de minério extraído será disponibilizado pela SEDEC por meio de atos normativos.

§ 2º O monitoramento por meio de laudo técnico analítico será requerido pela SEDEC em casos necessários ou conforme disposto no § 6º do artigo 7º e no § 2º do artigo 11 deste decreto.

**Art. 28** Os laudos técnicos analíticos deverão ser realizados seguindo instruções normativas elaboradas pela SEDEC.

CAPÍTULO IV  
DISPOSIÇÕES FINAIS

**Art. 29** As matérias omissas, duvidosas ou divergentes serão levadas ao Conselho Estadual de Desenvolvimento Econômico de Mato Grosso - CODEM, para deliberação nos moldes da Lei Complementar nº 672, de 24 de setembro de 2020, e regulamentada pelo Decreto nº 812, de 03 de fevereiro de 2021.

**Art. 30** Este Decreto entra em vigor na data de sua publicação, produzindo efeitos a partir de 1º de abril de 2023.

Palácio Paiaguás, em Cuiabá - MT, 27 de março de 2023, 202º da Independência e 135º da República.

**MAURO MENDES**  
Governador do Estado

**MAURO CARVALHO JUNIOR**  
Secretário-chefe da Casa Civil

**CESAR ALBERTO MIRANDA LIMA DOS SANTOS COSTA**  
Secretário de Estado de Desenvolvimento Econômico

**ROGÉRIO LUIZ GALLO**  
Secretário de Estado de Fazenda

**MAUREN LAZZARETTI**  
Secretária de Estado de Meio Ambiente

## ATO DO GOVERNADOR

## DIVERSOS

## ATO Nº 1.554/2023.

**O GOVERNADOR DO ESTADO DE MATO GROSSO**, no uso de suas atribuições legais e considerando o que consta nos Processos nº PJC-PRO-2023/01182 e SESP-PRO-2023/09461, **resolve cessar os efeitos, em parte, a partir de 01 de abril de 2023**, do Ato nº 3.676/2022, publicado no Diário Oficial do Estado de 16/08/2022, no tocante à designação de **MARCELO MARTINS TORHACS**, Delegado de Polícia, Matrícula Funcional 136644/001, lotado na Polícia Judiciária Civil - PJC, para exercer as suas funções de natureza estritamente policial, no Grupo de Atuação Especial contra o Crime Organizado do Estado de Mato Grosso - GAECO, junto ao Ministério Público do Estado de Mato Grosso - MPMT.

Palácio Paiaguás, em Cuiabá-MT, 27 de março de 2023.

**MAURO MENDES**  
Governador do Estado

**MAURO CARVALHO JUNIOR**  
Secretário-Chefe da Casa Civil

**BASÍLIO BEZERRA GUIMARÃES DOS SANTOS**  
Secretário de Estado de Planejamento e Gestão

## ATO Nº 1.555/2023.

**O GOVERNADOR DO ESTADO DE MATO GROSSO**, no uso de suas atribuições legais e considerando o que consta nos Processos nº PJC-PRO-2023/01182 e SESP-PRO-2023/09461, **resolve cessar os efeitos, em parte, a partir de 01 de abril de 2023**, do Ato nº 3.676/2022, publicado no Diário Oficial do Estado de 16/08/2022, no tocante à designação de **MARCIO MORENO VERA**, Delegado de Polícia, Matrícula Funcional 136601/001, lotado na Polícia Judiciária Civil - PJC, para exercer as suas funções de natureza estritamente policial, no Grupo de Atuação Especial contra o Crime Organizado do Estado de Mato Grosso - GAECO, junto ao Ministério Público do Estado de Mato Grosso - MPMT.

Palácio Paiaguás, em Cuiabá-MT, 27 de março de 2023.

**MAURO MENDES**  
Governador do Estado

**MAURO CARVALHO JUNIOR**  
Secretário-Chefe da Casa Civil

**BASÍLIO BEZERRA GUIMARÃES DOS SANTOS**  
Secretário de Estado de Planejamento e Gestão

## ATO Nº 1.556/2023.

**O GOVERNADOR DO ESTADO DE MATO GROSSO**, no uso de suas atribuições legais e considerando o que consta nos Processos nº PJC-PRO-2023/01182 e SESP-PRO-2023/09461, **resolve designar** o servidor **VITOR CHAB DOMINGUES**, Delegado de Polícia, Matrícula Funcional 204089/001, lotado na Polícia Judiciária Civil - PJC, para exercer as suas funções de natureza estritamente policial, **no Grupo de Atuação Especial contra o Crime Organizado do Estado de Mato Grosso - GAECO**, junto ao Ministério Público do Estado de Mato Grosso - MPMT, **a partir de 01 de abril de 2023**, nos termos do artigo 135 da Lei Complementar nº 407/2010 e artigo 2º da Lei Complementar nº 119/2002.

Palácio Paiaguás, em Cuiabá-MT, 27 de março de 2023.

**MAURO MENDES**  
Governador do Estado

**MAURO CARVALHO JUNIOR**  
Secretário-Chefe da Casa Civil

**BASÍLIO BEZERRA GUIMARÃES DOS SANTOS**  
Secretário de Estado de Planejamento e Gestão

## ATO Nº 1.557/2023.

**O GOVERNADOR DO ESTADO DE MATO GROSSO**, no uso de suas atribuições legais e considerando o que consta nos Processos nº PJC-PRO-2023/01182 e SESP-PRO-2023/09461, **resolve designar** o servidor **BRUNO DE MORAIS CARVALHO**, Delegado de Polícia, Matrícula Funcional 251991/001, lotado na Polícia Judiciária Civil - PJC, para exercer as suas funções de natureza estritamente policial, **no Grupo de Atuação Especial contra o Crime Organizado do Estado de Mato Grosso - GAECO**, junto ao Ministério Público do Estado de Mato Grosso - MPMT, **a partir de 01 de abril de 2023**, nos termos do artigo 135 da Lei Complementar nº 407/2010 e artigo 2º da Lei Complementar nº 119/2002.

Palácio Paiaguás, em Cuiabá-MT, 27 de março 2023.

**MAURO MENDES**  
Governador do Estado

**MAURO CARVALHO JUNIOR**  
Secretário-Chefe da Casa Civil

**BASÍLIO BEZERRA GUIMARÃES DOS SANTOS**  
Secretário de Estado de Planejamento e Gestão

## DESPACHO DO GOVERNADOR

**\*PROCESSO Nº: SEDEC-PRO-2022/03420;**  
**INTERESSADOS: SECRETARIA DE ESTADO DE DESENVOLVIMENTO ECONÔMICO - SEDEC; LB STEAK HOUSE LTDA;**  
**ASSUNTO: EXTRATO DE DECISÃO EM RECURSO ADMINISTRATIVO**

## I. RELATÓRIO

**O GOVERNADOR DO ESTADO DE MATO GROSSO**, no uso de suas atribuições legais, diante do recurso administrativo interposto pela pessoa jurídica **LB Steak House Ltda.** (CNPJ nº 25.314.172/0001-60), **RESOLVE:** 1. Acolher as recomendações da Procuradoria-Geral do Estado no Parecer nº 3862/SGAC/PGE/2022; 2. **CONHECER** e, no mérito, **NEGAR PROVIMENTO** ao recurso administrativo sob análise, de modo a manter na íntegra a decisão do Secretário de Estado de Desenvolvimento Econômico que aplicou as sanções de multa de R\$ 120.000,00 (cento e vinte mil reais), decorrente dos descumprimentos contratuais apontados no Relatório nº. 001/2022, pela aplicação da multa de R\$ 60.000,00 (sessenta mil reais), pelo descumprimento da entrega de garantia contratual e pela aplicação da sanção descrita no inciso III, do artigo 87 da Lei nº. 8.666/93 pelo período de 02 (dois) anos; e 3. Determinar que se notifique a interessada e seus defensores, enviando-lhes o inteiro teor desta decisão. Em seguida, ciente-se a Secretaria de Estado de Desenvolvimento Econômico - SEDEC.

Cumpra-se.

Palácio Paiaguás, em Cuiabá, 23 de março de 2023.

**MAURO MENDES**  
Governador do Estado

\*Replicado por ter saído incorreto no D.O.E. de 24/03/2023, pg. 05.

## SECRETARIAS

## SECRETARIA DE ESTADO DA CASA CIVIL

## PORTARIA Nº 023/2023/CASACIVIL/MT

## Dispõe sobre execução de atividade de "Operador 3" no SEAP

O SECRETÁRIO ADJUNTO DE ADMINISTRAÇÃO SISTÊMICA, no uso das atribuições legais conferidas pelo ato nº. 9.538/2020 e Portaria nº 044//2022/CASACIVIL, bem como, os arts. 12º e 78º, do Regimento Interno, aprovado pelo Decreto nº 393, de 06 de março de 2020.

**CONSIDERANDO** a Lei Complementar n.º 612, de 28 de janeiro de 2019, que dispõe sobre a organização administrativa do Poder Executivo Estadual;

**RESOLVE:**

**Art. 1º** Fica delegada ao Coordenador de Gestão de Pessoas da Casa Civil, João Paulo da Silva Gomes, matrícula 302879, CPF 924.454.031-20, sem prejuízo de avocação, a competência para, na forma da lei, praticar os atos administrativos de exclusiva deliberação e concessão da Secretaria Adjunta de Administração Sistêmica da Casa Civil, executados na atividade de "Operador 3" no Sistema Estadual de Administração de Pessoas - SEAP.

**Art. 2º** Esta Portaria entra em vigor na data de sua publicação.

**Registre-se. Publique-se. Cumpra-se.**

Cuiabá/MT, 27 de março de 2023.

**Anildo Cesário Correa**

Secretário Adjunto de Administração Sistêmica  
(Original assinado)

f @ t in govmatogrosso

mt.gov.br

# O IPVA 2023 MUDOU O CALENDÁRIO



**GANHE  
DESCONTO  
COM A NOTA MT**



**Vencimento em 31 de maio  
para todos os veículos**



**Até 22 de maio  
pagamento à vista  
com 15 % de desconto**



**Informações sobre  
o parcelamento  
confira no site da SEFAZ  
sefaz.mt.gov.br**



**Quem pede CPF na nota  
consegue ainda mais  
descontos.**



**Governo de  
Mato  
Grosso**



## SECRETARIAS

## SEPLAG

## SECRETARIA DE ESTADO DE PLANEJAMENTO E GESTÃO

## ATO ADMINISTRATIVO Nº 093/2023/SEPLAG

**O SECRETÁRIO DE ESTADO DE PLANEJAMENTO E GESTÃO**, no uso de suas atribuições legais e considerando o que consta no Processo nº POLITEC-PRO-2023/00135, **resolve prorrogar** o Ato Administrativo nº 008/2021/SEPLAG, publicado no Diário Oficial do Estado de 18/03/2021, que **concedeu a FELIPE AUGUSTO PINTO**, Perito Oficial Criminal, Matrícula Funcional nº 255452/01, lotado na Perícia Oficial e Identificação Técnica POLITEC, **Dispensa para Qualificação Profissional em nível de Doutorado em Microbiologia, na Universidade de São Paulo - USP, campus de São Paulo - SP**, pelo período de **13 de abril de 2023 a 31 de dezembro de 2024**, sem prejuízo da remuneração e sem substituição, devendo o servidor, durante esse período, usufruir de suas férias e licenças-prêmio acumuladas ou as que vencerem no decorrer da referida licença, sem que haja interrupção ou suspensão da contagem do prazo para realização da qualificação, sob pena de cancelamento sumário desta licença, bem como deverá o servidor, ao retornar, no prazo de 60 (sessenta) dias, concluir a proposta de socialização do conhecimento para realização de cursos e/ou capacitações em conjunto com a Escola de Governo ou outra instituição do Poder Executivo Estadual a fim de compartilhar os conhecimentos adquiridos e aprimorados, cabendo à Escola de Governo monitorar o cumprimento do disposto neste ato

Palácio Paiaguás, em Cuiabá-MT, 21 de março de 2023.

(Assinado Digitalmente)

**BASÍLIO BEZERRA GUIMARÃES DOS SANTOS**  
*Secretário de Estado de Planejamento e Gestão*

## ATO ADMINISTRATIVO Nº 098/2023/SEPLAG

**O SECRETÁRIO DE ESTADO DE PLANEJAMENTO E GESTÃO**, no uso de suas atribuições legais e considerando o que consta no Processo nº SEPLAG-PRO-2023/03020, **resolve autorizar a cessão por designação do servidor ANTONIO CARLOS DE OLIVEIRA**, Analista Administrativo, Matrícula Funcional nº 256850/001, lotado na Secretaria de Estado de Fazenda - SEFAZ, para exercer as suas funções **na Prefeitura Municipal de Cuiabá - Secretaria Municipal de Saúde em virtude de Intervenção, a partir de 15 de março de 2023**, nos termos do Decreto nº 164/2023, Decreto nº 184/2023, artigo 1º da Lei Complementar nº 265/2006, artigo 119 da Lei Complementar nº 04/1990, com ônus para o órgão cessionário, mediante reembolso da remuneração e dos encargos sociais ao órgão cedente.

Palácio Paiaguás, em Cuiabá-MT, 27 de março de 2023.

(Assinado Digitalmente)

**BASÍLIO BEZERRA GUIMARÃES DOS SANTOS**  
*Secretário de Estado de Planejamento e Gestão*

## ATO ADMINISTRATIVO Nº 097/2023/SEPLAG

**O SECRETÁRIO DE ESTADO DE PLANEJAMENTO E GESTÃO**, no uso de suas atribuições legais e considerando o que consta no Processo nº SEPLAG-PRO-2023/03020, **resolve autorizar a cessão por designação do servidor ADRIANO GONCALO DE MORAES**, Analista Administrativo, Matrícula Funcional nº 246104/001, lotado na Secretaria de Estado de Planejamento e Gestão - SEPLAG, para exercer as suas funções **na Prefeitura Municipal de Cuiabá - Secretaria Municipal de Saúde em virtude de Intervenção, a partir de 15 de março de 2023**, nos termos do Decreto nº 164/2023, Decreto nº 184/2023, artigo 1º da Lei Complementar nº 265/2006, artigo 119 da Lei Complementar nº 04/1990, com ônus para o órgão cessionário, mediante reembolso da remuneração e dos encargos sociais ao órgão cedente.

Palácio Paiaguás, em Cuiabá-MT, 27 de março de 2023.

(Assinado Digitalmente)

**BASÍLIO BEZERRA GUIMARÃES DOS SANTOS**  
*Secretário de Estado de Planejamento e Gestão*

## ATO ADMINISTRATIVO Nº 083/2023/SEPLAG

**O SECRETÁRIO DE ESTADO DE PLANEJAMENTO E GESTÃO**, no uso de suas atribuições legais e considerando o que consta no Processo nº SEPLAG-PRO-2023/03020, **resolve autorizar a cessão por designação da servidora ZIRLEY MARIA DA SILVA**, Profissional Técnico de Nível Superior em Serviço de Saúde do SUS, Matrícula Funcional nº 93992/001, lotada na Secretaria de Estado de Saúde - SES, para exercer as suas funções, **na Prefeitura Municipal de Cuiabá - Secretaria Municipal de Saúde em virtude de Intervenção, a partir de 15 de março de 2023**, nos termos do Decreto nº 164/2023, Decreto nº 184/2023, artigo 1º da Lei Complementar nº 265/2006, artigo 119 da Lei Complementar nº 04/1990, com ônus para o órgão cessionário, mediante reembolso da remuneração e dos encargos sociais ao órgão cedente.

Palácio Paiaguás, em Cuiabá-MT, 27 de março de 2023.

(Assinado Digitalmente)

**BASÍLIO BEZERRA GUIMARÃES DOS SANTOS**  
*Secretário de Estado de Planejamento e Gestão*

## ATO ADMINISTRATIVO Nº 096/2023/SEPLAG

**O SECRETÁRIO DE ESTADO DE PLANEJAMENTO E GESTÃO**, no uso de suas atribuições legais e considerando o que consta no Processo nº SEPLAG-PRO-2023/03020, **resolve autorizar a cessão por designação do servidor WUBER JEFFERSON DE SOUZA SOARES**, Profissional Técnico de Nível Superior em Serviço de Saúde do SUS, Matrícula Funcional nº 96051/001, lotado na Secretaria de Estado de Saúde - SES, para exercer as suas funções **na Prefeitura Municipal de Cuiabá - Secretaria Municipal de Saúde em virtude de Intervenção, a partir de 15 de março de 2023**, nos termos do Decreto nº 164/2023, Decreto nº 184/2023, artigo 1º da Lei Complementar nº 265/2006, artigo 119 da Lei Complementar nº 04/1990, com ônus para o órgão cessionário, mediante reembolso da remuneração e dos encargos sociais ao órgão cedente.

Palácio Paiaguás, em Cuiabá-MT, 27 de março de 2023.

(Assinado Digitalmente)

**BASÍLIO BEZERRA GUIMARÃES DOS SANTOS**  
*Secretário de Estado de Planejamento e Gestão*

## ATO ADMINISTRATIVO Nº 095/SEPLAG/2023

**O SECRETÁRIO DE ESTADO DE PLANEJAMENTO E GESTÃO**, no uso de suas atribuições legais e considerando o que consta no Processo nº SESP-PRO-2023/17355, **resolve autorizar a cessão por designação do servidor HOZANO JOSE DELGADO**, Profissional de Nível Superior do Sistema Penitenciário, Matrícula Funcional 111760/002, lotado na Secretaria de Estado de Segurança Pública - SESP, para exercer as suas funções, **na Prefeitura Municipal de Cuiabá - Secretaria Municipal de Saúde, em virtude de Intervenção, a partir de 15 de março de 2023**, nos termos do Decreto nº 164/2023, Decreto nº 184/2023, artigo 1º da Lei Complementar nº 265/2006, artigo 119 da Lei Complementar nº 04/1990, com ônus para o órgão cessionário, mediante reembolso da remuneração e dos encargos sociais ao órgão cedente;

Palácio Paiaguás, em Cuiabá-MT, 27 de março de 2023.

(Assinado Digitalmente)

**BASÍLIO BEZERRA GUIMARÃES DOS SANTOS**  
*Secretário de Estado de Planejamento e Gestão*

**CONCURSO PÚBLICO EDITAL Nº 01/2016/SEJUDH, DE 25 DE  
NOVEMBRO DE 2016**

**RETIFICAÇÃO DO RESULTADO FINAL  
EM CUMPRIMENTO À DETERMINAÇÃO JUDICIAL**

A **Secretaria de Estado de Segurança Pública e a Secretaria de Estado de Planejamento e Gestão**, no uso de suas atribuições legais, e em cumprimento das normas previstas no artigo 37, inciso I, II e VIII da Constituição Federal de 05 de outubro de 1988, e no Decreto Estadual 5.356 de 25 de outubro de 2002, torna pública a retificação do Resultado Final do Certame com inclusão de candidato, em cumprimento à determinação judicial do processo nº 1005266-15.2018.8.11.0041, conforme abaixo:

**1. DO RESULTADO FINAL DO CONCURSO PÚBLICO SEPARADO  
POR CARGO/PERFIL E LOTAÇÃO:**

Perfil: S05 - AGENTE PENITENCIÁRIO DO SISTEMA PENITENCIÁRIO MASCULINO

Lotação: Pontes e Lacerda

1º; 179.706-9; MARCELO CASSIMIRO DIAS; 13\*\*\*87 SESDEC RO; 66,00 / 2º; 141.424-0; SEICHAS ARAÚJO MARIANO; 72\*\*\*2 SSP RO; 65,00 / 3º; 172.666-8; HAROLDO XAVIER DE ALMEIDA; 18\*\*\*913 SSPMT MT; 63,00 / 4º; 169.763-3; FETTERMMAN FONSECA SEBASTIÃO; 19\*\*\*854 SSP MT; 57,00 / 5º; 304.345-2; JOEL CORDEIRO DE SOUZA; 12\*\*\*308 SJ MT; 56,00 / 6º; 143.316-4; MAURICIO VASCONCELOS DE BRITO; 19\*\*\*910 SSP MT; 56,00 / 7º; 156.786-1; THIAGO AMIM FRANCO; 21\*\*\*219 SSP MT; 54,00 / 8º; 159.041-3; CARLOS HENRIQUE FERREIRA ALENCAR; 16\*\*\*543 SSP MT; 53,00 / 9º; 166.312-7; AUGUSTO ROBERTO DA SILVA; 14\*\*\*540 SSP MT; 53,00 / 10º; 144.199-0; VALDECIR ANTERO AMARO; 10\*\*\*460 SJ MT; 52,00 / 11º; 157.266-0; MURILO UBIRATAN ALVES DE ALMEIDA; 207\*\*\*85 SESP MT; 52,00 / 12º; 303.864-5; MARCIEL SILVA SOUSA; 19\*\*\*318 SSP MT; 51,00 / 13º; 168.916-9; JOSE ROCHA NETO; 20\*\*\*750 SSP MT; 51,00 / 14º; 174.458-5; PAULO ROGERIO MARIM CORDEIRO; 15\*\*\*452 SSP MT; 51,00 / 15º; **161.919-5; LEONARDO DA SILVA OLIVEIRA (SUB JUDICE - PROCESSO Nº 1005266-15.2018.8.11.0041);** 15\*\*\*208 SSP MT; 51,00 / 16º; 156.964-3; IRAN FERREIRA DE OLIVEIRA; 136\*\*\*2815 SSP BA; 50,00 / 17º; 160.621-2; WILLIAM ALVES ROSA; 21\*\*\*742 SSP MT; 50,00.

**1.1. DO RESULTADO FINAL DO CONCURSO PÚBLICO  
SEPARADO POR CARGO/PERFIL:**

Perfil: S05 - AGENTE PENITENCIÁRIO DO SISTEMA PENITENCIÁRIO MASCULINO

1º; 178.480-3; JEAN LUCAS CHIARANI; 15\*\*\*414; SSP/MT; 78 / 2º; 151.133-5; JOSHUA TESTONI; 52\*\*\*00; IISC/SC; 77 / 3º; 300.120-2; EMERSON TEOTONIO ALMEIDA; 128\*\*\*98; SSP/MT; 77 / 4º; 176.015-7; JEFERSON DE SOUZA LEITE; 189\*\*\*25; SSP/MT; 75 / 5º; 159.506-7; LUCAS LEPPAUS LEITE; 171\*\*\*90; SSP/MT; 75 / 6º; 140.135-1; JOSE JONILDO DA SILVA JUNIOR; 22\*\*\*381; SSP/MT; 75 / 7º; 167.263-0; MARCELO MILHOMEM DE FREITAS; 15\*\*\*713; SSP/MT; 74 / 8º; 300.509-7; ARLLEY DE SOUZA LUCAS; 145\*\*\*87; SSP/MT; 73 / 9º; 169.061-2; WILLIAN DA SILVA COSTA; 221\*\*\*93; SSPMT/MT; 73 / 10º; 300.227-6; GREGUE AMARAL MELO; 171\*\*\*69; SSP/MT; 73 / 11º; 161.462-2; WICTOR ZUMACK SALLES; 204\*\*\*85; SSP/MT; 72 / 12º; 172.284-0; EDVALDO CHARLON SOUZA SILVA; 233\*\*\*68; SSP/MT; 72 / 13º; 179.603-8; ROGERIO AMORIM SOUZA; 140\*\*\*72; SSP/MT; 72 / 14º; 170.532-6; CHARLES EMERICK MEDEIROS DUTRA; 927\*\*\*; SESDEC/RO; 71 / 15º; 156.872-8; LAYLSON KHYLMERSON DE ANDRADE GONZAGA E FERREIRA; 151\*\*\*84; SSP/MT; 71 / 16º; 304.550-1; MOUSART SOUZA XAVIER; 200\*\*\*40; SSP/MT; 71 / 17º; 150.030-9; FABIO CRISTIANO SOTT; 145\*\*\*19; SSP/MT; 71 / 18º; 148.479-6; THIAGO BRITO PARREIRA; 434\*\*\*4; SSP/GO; 71 / 19º; 168.249-0; EWERSON ANASTACIO DE OLIVEIRA; 177\*\*\*64; SSPMT/MT; 71 / 20º; 160.570-4; TIAGO BANDEIRA SANTOS; 250\*\*\*1; SSP/DF; 71 / 21º; 155.329-1; ALEXANDRE RIBEIRO DE MORAES E SILVA; 147\*\*\*50; SSP/MT; 71 / 22º; 148.249-1; BRUNO CORREIA DA SILVA; 110\*\*\*6; SESDEC/RO; 70 / 23º; 155.428-0; MARCUS LEVY MENDONÇA DE ARRUDA; 168\*\*\*69; SSP/MT; 70 / 24º; 164.255-3; CLEBERSON DA SILVA ARAUJO; 210\*\*\*04; SSP/MT; 70 / 25º; 176.227-3; DIVINO DOS SANTOS (SUB JUDICE); 625\*\*\*; SSP/MT; 70 / 26º; 148.182-7; ELIELTON MOREIRA TELES; 229\*\*\*82; SSP/MT; 69 / 27º; 302.317-6; MATHEUS JACOB DA SILVA FERREIRA; 215\*\*\*26; SSP/MT; 69 / 28º; 161.275-1; GILDEMAR SIMPLICIO GOMES; 200\*\*\*21; SSP/MT; 69 / 29º; 170.687-0; ADEILDON DA SILVA ROZA; 728\*\*\*; SSP/RO; 69 / 30º; 171.922-0; ANDERSON FELIPE DO NASCIMENTO; 155\*\*\*13; SSP/MT; 69 / 31º; 303.621-9; KASSIO FERREIRA DOS SANTOS; 169\*\*\*93; SSP/MT; 69 / 32º; 142.680-0;

EMERSON DE LIMA E SILVA; 151\*\*\*82; SSP/MT; 69 / 33º; 175.857-8; IVAN APARECIDO DE CASTRO AZEVEDO JUNIOR; 212\*\*\*53; SSP/MT; 69 / 34º; 144.319-4; PEDRO HERIQUE SILVA ALVES; 463\*\*\*7; DGPC/GO; 69 / 35º; 146.769-7; MARCOS ERASMO FERREIRA DA SILVA; 156\*\*\*84; SSP/MT; 69 / 36º; 145.113-8; RANYTTON SOARES DA COSTA; 171\*\*\*23; SSP/MT; 68 / 37º; 168.955-0; SERGIO DE RESENDE MELO; 380\*\*\*3; SSP/GO; 68 / 38º; 300.703-0; ROBSON ORTIZ; 128\*\*\*40; SSP/MT; 68 / 39º; 143.590-6; WAGNER CUNHA DE OLIVEIRA; 427\*\*\*; SSP/AC; 68 / 40º; 173.637-0; RODISVALDO VIEIRA DA SILVA; 159\*\*\*00; SSP/MT; 68 / 41º; 300.125-3; HÉBER LOPES DOS SANTOS; 463\*\*\*8; DGPC/GO; 68 / 42º; 143.741-0; WELLMORY FERNANDO SOUSA NAZÁRIO; 193\*\*\*60; SSP/MT; 67 / 43º; 172.958-6; LEANDRO OLIVEIRA KAISER; 144\*\*\*50; SSPMT/MT; 67 / 44º; 144.143-4; ALEXANDRO COELHO; 106\*\*\*36; SSP/MT; 67 / 45º; 140.015-0; NIXON BRASIL LIMA; 229\*\*\*4; SSP/DF; 67 / 46º; 140.840-2; VICTOR MARTINS SANTOS; 161\*\*\*88; SSP/MT; 67 / 47º; 163.577-8; HEITOR NOGUEIRA DA SILVA NETO; 146\*\*\*51; SSP/MT; 67 / 48º; 156.144-8; CLÁUDIO HENRIQUE CORRÊA SILVEIRA; 411\*\*\*6; DGPC/GO; 67 / 49º; 300.936-0; SAIMON SIRIO; 192\*\*\*64; SSP/MT; 67 / 50º; 176.617-1; JOÃO PAULO DE JESUS PESSOA; 189\*\*\*44; SSP/MT; 66 / 51º; 300.694-8; VIKTOR PAULO ALVES ARRUDA; 152\*\*\*10; SSP/MT; 66 / 52º; 173.265-0; RAFAEL RODRIGO DA SILVA; 210\*\*\*04; SSP/MT; 66 / 53º; 149.589-5; MAXUANDER LEITE; 187\*\*\*37; SSP/MT; 66 / 54º; 148.408-7; PAULO COSTA DE OLIVEIRA; 119\*\*\*20; SSP/MT; 66 / 55º; 300.487-2; GUSTAVO SALGADO ALVES; 172\*\*\*57; SSP/MT; 66 / 56º; 163.443-7; ELDER SILVA DE SOUSA; 463\*\*\*1; DGPC/GO; 66 / 57º; 164.089-5; GUSTAVO PINHEIRO BEJARANO; 199\*\*\*44; SSP/MT; 66 / 58º; 142.773-3; WENDELL LUIS SIERRA NECKEL; 175\*\*\*74; SSP/MT; 66 / 59º; 300.308-6; VENICIUS APARECIDO DO NASCIMENTO; 217\*\*\*05; SSP/MT; 66 / 60º; 161.106-2; EDER DANTAS DE OLIVEIRA; 170\*\*\*00; SSPMT/MT; 66 / 61º; 304.669-9; RAFAEL RODRIGUES JORDAO [DEFIC.]; 173\*\*\*45; SSP/MT; 66 / 62º; 164.557-9; JHONE DOS SANTOS BORGES; 163\*\*\*33; SSP/MT; 66 / 63º; 172.024-4; JEFERSON MIGUEL BARBOSA DA SILVA; 228\*\*\*2; SSP/DF; 66 / 64º; 148.120-7; JUNIOR DA SILVA BARROS; 226\*\*\*28; SSP/MT; 66 / 65º; 179.706-9; MARCELO CASSIMIRO DIAS; 130\*\*\*7; SESDEC/RO; 66 / 66º; 162.969-7; VICTOR HUGO MENDES GOMES DE ANDRADE; 213\*\*\*65; SSP/MT; 66 / 67º; 173.596-9; GLADISON LIMA ROCHA; 171\*\*\*04; SSP/MT; 65 / 68º; 150.911-0; ALDEIUSON PAIVA LIBA; 457\*\*\*0; DGPC/GO; 65 / 69º; 300.178-4; PAULO HENRIQUE MEDEIROS; 605\*\*\*9; SSP/MT; 65 / 70º; 301.158-5; EDUARDO DIAS DA CONCEIÇÃO SCHREIBER; 876\*\*\*2; SSP/MT; 65 / 71º; 155.017-9; VINICIUS NARDINI; 192\*\*\*44; SESP/MT; 65 / 72º; 301.871-7; RAFFAEL MACEDO MENDONÇA; 220\*\*\*50; SSP/MT; 65 / 73º; 144.456-5; RUBENS EMERICH JUNIOR; 180\*\*\*50; SSP/MT; 65 / 74º; 143.361-0; RENAN CASSIO DE SALES GOMES; 195\*\*\*27; SSP/MT; 65 / 75º; 170.755-8; MAIKON RODRIGO SOARES; 223\*\*\*90; SSP/MT; 65 / 76º; 141.424-0; SEICHAS ARAÚJO MARIANO; 724\*\*\*; SSP/RO; 65 / 77º; 164.329-0; HENRIQUE DE OLIVEIRA PRATES; 131\*\*\*03; SSPMT/MT; 65 / 78º; 302.844-5; EMILIO EMERSON ALVES DA SILVA; 459\*\*\*2; SEGUP/PA; 65 / 79º; 156.865-5; KASSIO ARGOLLO DE ABREU; 205\*\*\*22; SSP/MT; 65 / 80º; 300.709-0; RENANN VITTORAZI DE ARRUDA; 169\*\*\*20; SSP/MT; 65 / 81º; 153.824-1; JEDERSON ELANDER DA SILVA; 157\*\*\*17; SSP/MT; 65 / 82º; 150.589-0; THIAGO BERTELLI; 145\*\*\*83; SSP/MT; 65 / 83º; 170.221-1; TEONES RODRIGUES FERREIRA; 204\*\*\*89; SSP/MT; 65 / 84º; 165.812-3; FABIO RANIERE ANGELO SANTOS; 972\*\*\*0; SSP/MT; 65 / 85º; 176.437-3; JHONATAN FERREIRA DE SOUSA [DEFIC.]; 193\*\*\*62; SSP/MT; 64 / 86º; 179.361-6; JORGE DE OLIVEIRA AMORIM NETO (SUB JUDICE); 153\*\*\*67; SSP/MT; 64 / 87º; 300.417-1; ROGERIO DA SILVA OLIVEIRA; 136\*\*\*56; SSP/MT; 64 / 88º; 160.396-5; DANIDY CAIK DA SILVA; 235\*\*\*60; SSP/MT; 64 / 89º; 160.449-0; ROGERIO COSTA RODRIGUES; 106\*\*\*84; SJ/MT; 64 / 90º; 172.807-5; MARCOS BENIGNO MONTEIRO DE CAMARGO; 129\*\*\*50; SSP/MT; 64 / 91º; 173.178-5; RENATO RODRIGUES LIMA; 156\*\*\*29; SSP/MT; 64 / 92º; 304.413-0; CRISTIANO KRINDGES SANTOS; 148\*\*\*73; SSP/MT; 64 / 93º; 172.701-0; LAMARQUE MATOS RENNÓ; 799\*\*\*; SSP/RO; 64 / 94º; 150.433-9; CRISTIANO PERSZEL; 142\*\*\*00; SSP/MT; 64 / 95º; 168.957-6; VILARIO VICENTE RODRIGUES FILHO; 502\*\*\*8; DGPC/GO; 64 / 96º; 167.685-7; RAFAEL SEGUNDO; 498\*\*\*; SSP/RO; 64 / 97º; 144.740-8; BRUNO DAMACENO LOBO; 172\*\*\*41; SSP/MT; 64 / 98º; 307.214-2; RAFAEL DENNER BERIGO DO NASCIMENTO; 245\*\*\*14; SEJSP/MT; 64 / 99º; 160.231-4; ELVIS OLIVEIRA DE ARAUJO; 951\*\*\*8; SSP/MT; 64 / 100º; 160.437-6; WENDER PEREIRA DA SILVA; 145\*\*\*25; SSP/MG; 64 / 101º; 156.207-0; RICARDO CUSTÓDIO DOS SANTOS; 166\*\*\*32; SJSP/MT; 64 / 102º; 164.030-5; DANILO GONÇALVES BELO; 145\*\*\*75; SSP/MT; 64 / 103º; 171.400-7; DENNER SOBRINHO DA COSTA; 251\*\*\*38; SEJUSP/MT; 64 / 104º; 140.964-6; ALÉCIO APARECIDO LIGOR; 113\*\*\*38; SSPMT/MT; 64 / 105º; 167.436-6; EVERTON MENDES DA SILVA; 207\*\*\*60; SSP/MT; 64 / 106º; 300.600-0; GEDSON SARAIVA TEIXEIRA; 148\*\*\*68; SSP/MT; 64 / 107º; 147.435-9; ENOAN LUIZ SOUZA DE OLIVEIRA; 119\*\*\*12; SSP/MT; 64 / 108º; 146.732-8; LEAN CARLOS JONATHAN MITO; 195\*\*\*55; SSP/MT; 64 / 109º; 306.180-9; PEDRO PAULO BEZERRA

PACHE; 117\*\*\*38; SSP/MT; 64 / 110º; 143.026-2; CHARLES COMPER TELES; 144\*\*\*36; SSP/MT; 63 / 111º; 165.890-5; ANDRE LUIS SORTICA; 107\*\*\*24; SJS/RS; 63 / 112º; 175.485-8; JOSE HENRIQUE FERREIRA MARQUES; 151\*\*\*12; SSP/MT; 63 / 113º; 158.867-2; PAULO CESAR ARAUJO COSTA; 194\*\*\*0; SSP/PI; 63 / 114º; 305.580-9; WELLITON RAMOS TOMAS; 155\*\*\*43; SSP/MT; 63 / 115º; 177.367-4; FERNANDO CÉSAR CUNHA AGUIAR; 524\*\*\*76; SSP/SP; 63 / 116º; 178.405-6; RICARDO RIBEIRO MACHADO MACIEL; 268\*\*\*2; SSP/PI; 63 / 117º; 172.666-8; HAROLDO XAVIER DE ALMEIDA; 187\*\*\*13; SSP/MT/MT; 63 / 118º; 301.023-6; WEMERSON BOLSANELLI DE SOUSA; 208\*\*\*80; SSP/MT; 63 / 119º; 147.037-0; LEANDRO ALDO TOMAZ; 213\*\*\*19; SSP/MT; 63 / 120º; 174.016-4; DANILO VENCESLAU MACHADO RESENDE RORIGUES; 180\*\*\*14; SSP/MT; 63 / 121º; 160.010-9; WESLEY FABIANO DE LIMA; 200\*\*\*52; SSP/MT; 63 / 122º; 300.098-2; LEANDRO HENRIQUE SOUSA DE SANTANA; 195\*\*\*42; SSP/MT; 63 / 123º; 142.671-0; OSMAR DA COSTA MARQUES NETO; 104\*\*\*65; SSP/PR; 63 / 124º; 302.887-9; RODRIGO BERTOLLO; 360\*\*\*07; SSP/SP; 63 / 125º; 152.434-8; FRANCISCO DAS CHAGAS DA SILVA PRADO; 203\*\*\*5; SSP/PI; 63 / 126º; 174.963-3; DAVID DE MOURA ANDRADE; 179\*\*\*03; SESP/MT; 63 / 127º; 141.448-8; EDSON HIROSHI LIMA MATSUI; 108\*\*\*5; SSP/RO; 63 / 128º; 304.234-0; MANOEL JOSE DA SILVA VEIGA; 179\*\*\*42; SSP/MT; 63 / 129º; 172.149-6; ADRIANO MARQUES RODRIGUES; 479\*\*\*4; DGPC/GO; 63 / 130º; 151.532-2; CRISTIANO BRAGA JARDIM; 201\*\*\*01; SSP/MT; 63 / 131º; 301.835-0; ROBSON LUAN TELES TEIXEIRA; 235\*\*\*93; SSP/MT; 63 / 132º; 146.934-7; AILTON JOSE REIS DA SILVA; 343\*\*\*46; SSP/GO; 63 / 133º; 177.681-9; RAPHAEL DIOGO DE JESUS; 430\*\*\*4; DGPC/GO; 62 / 134º; 301.190-9; ZENILSON LUCAS DE ARRUDA; 182\*\*\*08; SSP/MT; 62 / 135º; 149.606-9; FLAVIO LOPES DA SILVA; 427\*\*\*3; PCII/GO; 62 / 136º; 145.377-7; VINICIUS XAVIER DOS ANJOS; 190\*\*\*04; SSP/MT; 62 / 137º; 181.283-1; LEONARDO SIQUEIRA GUIMARAES; 152\*\*\*43; SSP/MT; 62 / 138º; 146.658-5; WILLAMS FERNANDES GOMES; 183\*\*\*8; SSP/ES; 62 / 139º; 300.041-9; MARCOS ROBERTO FRANCO; 165\*\*\*03; SSP/MT; 62 / 140º; 158.619-0; GUSTAVO HENRIQUE GASQUES ANTUNES; 203\*\*\*24; SSP/MT; 62 / 141º; 300.803-7; FABIO TELOKEN; 107\*\*\*49; SJ/MT; 62 / 142º; 170.826-0; MARCELO GUTTERRES DE LIMA; 106\*\*\*4; SSP/RO; 62 / 143º; 165.718-6; RENATO GLEYK GONÇALVES DOS SANTOS; 122\*\*\*26; SJ/MT; 62 / 144º; 165.247-8; MARCOS SANTOS DA SILVA; 142\*\*\*28; SSP/MT; 62 / 145º; 301.036-8; JOSÉ RENATO BARBOSA SANTANA; 390\*\*\*1; DGPC/GO; 62 / 146º; 147.974-1; GUILHERME GOMES SANTOS; 194\*\*\*75; SSP/MT; 62 / 147º; 173.078-9; GUILHERME FELIPE ENTRINGER STEIN COELHO PEREIRA E BLANCO; 182\*\*\*8; SSP/ES; 62 / 148º; 155.584-7; SOLDANE LINO DE OLIVEIRA JUNIOR; 183\*\*\*48; SESP/MT; 62 / 149º; 144.256-2; RODRIGO VICENTE DE ALMEIDA; 209\*\*\*86; SSP/MT; 62 / 150º; 140.534-9; SOSTENES AQUILA SILVA PINHEIRO; 159\*\*\*42; SSP/MT; 62 / 151º; 164.912-4; ANDRE LUIS DE ALBUQUERQUE LIMA; 204\*\*\*90; SSP/MT; 62 / 152º; 179.252-0; IGOR LUZ LUZ; 467\*\*\*5; DGPC-GO/GO; 62 / 153º; 306.307-0; JUVENAL POLINÁRIO PEDROSO JUNIOR; 529\*\*\*28; DETRAN/MT; 62 / 154º; 159.539-3; CLAITON TAVARES DA SILVA; 155\*\*\*90; SSP/MT; 62 / 155º; 300.818-5; RODRIGO ROCHA DE OLIVEIRA; 175\*\*\*20; SSP/MT; 62 / 156º; 162.670-1; DOUGLAS MESSIAS GUSMÃO; 194\*\*\*75; SSP/MT; 61 / 157º; 143.979-0; ELDER WINDSON TAVEIRA GONÇALVES; 110\*\*\*83; MDEB/DF; 61 / 158º; 305.965-0; LUCAS FRANCISCO DA SILVA; 146\*\*\*36; SSP/MT; 61 / 159º; 158.709-9; ED MARCOS VERSALLI CARDOSO; 479\*\*\*49; SSP/SC; 61 / 160º; 145.037-9; IGOR AZEVEDO MACIEL DE CAMPOS; 180\*\*\*81; SSP/MT; 61 / 161º; 153.997-3; ADRIANO MERCÊ DE PAULA; 153\*\*\*; OAB/MT; 61 / 162º; 168.315-2; GLEIDSON GERONCIO DE MEDEIROS; 201\*\*\*5; SSP/DF; 61 / 163º; 162.305-2; ANDERSON DOS SANTOS DUARTE; 163\*\*\*75; SSP/MT; 61 / 164º; 141.905-6; MARCIO GOMES FERREIRA; 385\*\*\*1; SSP/GO; 61 / 165º; 147.817-6; JUAN LUCAS SALVADOR DE OLIVEIRA SANCHES; 140\*\*\*04; SSP/MT; 61 / 166º; 300.807-0; RAPHAEL EGUES RANZANI; 186\*\*\*44; SSP/MT; 61 / 167º; 179.044-7; ÁLISSON PEREIRA DA SILVA; 220\*\*\*2; SSP/DF; 61 / 168º; 153.288-0; FABIO JUNIOR AVELAR MINELLI; 144\*\*\*27; SEJSP/MT; 61 / 169º; 161.576-9; ARLINDO MARTINS FILHO; 906\*\*\*; SSP/MT; 61 / 170º; 160.801-0; JEFFERSON FAGUNDES DE SOUSA; 166\*\*\*68; SSP/MT; 61 / 171º; 141.592-1; JOVANI GOMES DE CAMARGO; 907\*\*\*; SSP/RO; 61 / 172º; 147.029-9; ROBERTO CALDEIRA DE LARA; 150\*\*\*13; SSP/MT; 61 / 173º; 162.861-5; NILSON MARQUES DE FREITAS; 639\*\*\*; SSP/MT; 61 / 174º; 170.944-5; VINICIUS ALVES DE MORAES; 429\*\*\*4; DGPC/GO; 61 / 175º; 140.961-1; ROMILSOM ARRUDA DUARTE; 215\*\*\*40; SSP/MT; 61 / 176º; 170.776-0; ROBSON ANSELMO FERREIRA; 119\*\*\*82; SJ/MT; 61 / 177º; 153.892-6; ROGÉRIO ALEXANDRE VIEIRA DA SILVA; 178\*\*\*46; SSP/MT; 61 / 178º; 151.698-1; LUIS ANTONIO D AGOSTO; 117\*\*\*31; SJ/MT; 61 / 179º; 140.091-6; CHARLES WILLIAN ILDEFONCIO DA COSTA; 182\*\*\*49; SSP/MT; 61 / 180º; 177.209-0; FABIANO LUÍS DE SOUZA FERRO; 992\*\*\*; SSP/MT; 61 / 181º; 173.952-2; JOAO FERNANDO COIMBRA FUMAGALLI; 934\*\*\*; SESDEC/RO; 61 / 182º; 174.348-1; OSVALDINO GAMA DA COSTA; 112\*\*\*44; SSP/MT; 61 / 183º; 174.531-0; EDINALDO FERREIRA DE

CARVALHO; 102\*\*\*6; SSP/RO; 61 / 184º; 169.116-3; RAFAEL MARQUES DESANI; 208\*\*\*63; SEJUSP/MT; 60 / 185º; 303.252-3; JULIERME SANTOS CORREA; 800\*\*\*0; SSP/MT; 60 / 186º; 148.524-5; LUCIANO ALMEIDA E SILVA; 101\*\*\*27; SEJSP/MT; 60 / 187º; 140.305-2; CLEVERSON CLASEN; 208\*\*\*89; SSP/MT; 60 / 188º; 162.741-4; EGIDIEL CORREIA CARDOSO; 209\*\*\*57; SSP/MT; 60 / 189º; 175.058-5; RAFAEL UNIRO DA SILVEIRA; 131\*\*\*20; SSP/MT; 60 / 190º; 161.968-3; FLAVIO GRANJEIRO SILVA; 187\*\*\*0; SSP/PI; 60 / 191º; 176.862-0; GERALNDO PEREIRA DOS SANTOS; 824\*\*\*; SSP/RO; 60 / 192º; 157.376-4; PEDRO RENATO DOS SANTOS; 165\*\*\*59; SSP/MT; 60 / 193º; 161.772-9; JOELSON LUIZ DOS SANTOS; 211\*\*\*39; SSP/MT; 60 / 194º; 300.426-0; RAPHAEL GOMES FIGUEIREDO; 111\*\*\*3; SESDC/RO; 60 / 195º; 160.088-5; JEAN CARLOS RAMOS DOS SANTOS; 688\*\*\*3; SSP/MT; 60 / 196º; 160.059-1; HENRIQUE DA SILVA SANTOS; 193\*\*\*03; SSP/MT; 60 / 197º; 156.307-6; JOSÉ ALVES NETO; 713\*\*\*4; SSP/MT; 60 / 198º; 176.465-9; LEONARDO ANTONIO DA SILVA; 907\*\*\*0; SSP/MT; 60 / 199º; 307.190-1; BRUNO SOMAVILA BARROS; 170\*\*\*57; SSP/MT; 60 / 200º; 164.265-0; RODRIGO ALEX DE SOUZA OLIVEIRA; 150\*\*\*69; SSP/MT; 60 / 201º; 172.003-1; TERTULIANO OJEDA TORRILHAS; 131\*\*\*54; SSP/MT; 60 / 202º; 169.611-4; JOÃO PAULO EGUES LIRA; 221\*\*\*82; SSP/MT; 60 / 203º; 163.177-2; WANDERSON ALEXANDRE DE LIMA MARQUES; 181\*\*\*; SSP/AP; 60 / 204º; 144.652-5; RENATO MAGOSSO; 164\*\*\*00; SJS/SP/MT; 60 / 205º; 169.485-5; TIAGO ALVES DA SILVA; 204\*\*\*79; SSP/MT; 60 / 206º; 164.729-6; NATALICIO PEREIRA DA SILVA; 348\*\*\*22; SSP/GO; 60 / 207º; 150.941-1; CLEVSON APARECIDO ARRUDA MELO E ALMEIDA; 100\*\*\*52; SSP-MT/MT; 60 / 208º; 301.319-7; ERIVELTON DIEGO BORGES REIS; 190\*\*\*28; SSP/MT; 60 / 209º; 151.048-7; NATANAEL DOS SANTOS; 611\*\*\*; SSP/RO; 60 / 210º; 149.542-9; DIEGO DE PAULA SANTANA; 186\*\*\*08; SSP/MT; 59 / 211º; 179.536-8; DANIEL JUNG DOS SANTOS; 199\*\*\*31; SSP/MT; 59 / 212º; 162.606-0; PAULO SOUZA PRADO; 153\*\*\*62; SSP/MT; 59 / 213º; 176.724-0; TIAGO ALINOR HOISSA BENFICA; 157\*\*\*98; SSP/MT; 59 / 214º; 152.777-0; LENNON DOMINGOS LOPES; 216\*\*\*99; SSP/MT; 59 / 215º; 141.915-3; DEYBSON IBIAPINO COSTA SANTOS; 173\*\*\*14; SSP/MT; 59 / 216º; 160.575-5; LEONARDO BORGES PACHECO; 110\*\*\*60; SJ/MT; 59 / 217º; 140.319-2; PATRYCK RUDSON FERNANDES BRANDAO; 296\*\*\*9; SSP/DF; 59 / 218º; 300.194-6; WELLINGTON FURQUIM MACEDO; 115\*\*\*34; SJ/MT; 59 / 219º; 177.102-7; RENAN CACERES LUCHESE; 189\*\*\*62; SSP/MT; 59 / 220º; 300.050-8; JOSÉ LUIZ DE SOUZA JUNIOR; 142\*\*\*93; SSP/MT; 59 / 221º; 170.728-0; JEAN CLAUDIO COSTA; 408\*\*\*5; SSPGO/GO; 59 / 222º; 175.339-8; AUGUSTO VIEIRA; 103\*\*\*5; SSP/RO; 59 / 223º; 303.957-9; EDER CRISTIAN NASCIMENTO MOREIRA; 159\*\*\*56; SSP/MT; 59 / 224º; 163.460-7; OSMAR OLIVEIRA DE ARAUJO; 133\*\*\*69; SSP/MG; 59 / 225º; 145.837-0; JUNIOR ANDRÉ DO NASCIMENTO FELÍCIO; 254\*\*\*33; SSP/MT; 59 / 226º; 147.646-7; JOSE EUSTÁQUIO GONÇALVES MENDES; 429\*\*\*7; PC/GO; 59 / 227º; 172.809-1; MAURO BORSATTO; 109\*\*\*64; SSP/RS; 59 / 228º; 170.878-3; LEANDRO ELIAS MARQUES VIEIRA; 152\*\*\*0; SSP/MS; 59 / 229º; 147.120-1; DEROCI DE OLIVEIRA BARBOSA NETO; 147\*\*\*51; SSP/MT; 59 / 230º; 141.495-0; HÉRCULES MOREIRA BORGES; 144\*\*\*57; SSP/MT; 59 / 231º; 152.864-5; LINDISLEY CONCEIÇÃO SANTOS; 220\*\*\*70; SSP/MT; 59 / 232º; 158.350-6; CLEITON OLIVEIRA DE DEUS; 126\*\*\*11; SSP/MT; 59 / 233º; 164.677-0; ANDERSON LEANDRO DE ANDRADE; 157\*\*\*23; CNH/MT; 59 / 234º; 164.374-6; LUIZ PAULO REVELES PEREIRA; 199\*\*\*67; SSP/MT; 59 / 235º; 175.508-0; MARCELO GOMES DE OLIVEIRA; 118\*\*\*75; SSP/MT; 59 / 236º; 147.039-6; THALES HENRIQUE SILVA; 211\*\*\*52; SSP/MT; 59 / 237º; 173.146-7; RODRIGO FERNANDES DE SOUSA; 851\*\*\*; SSP/RO; 59 / 238º; 141.654-5; JONATAN DA CRUZ LOBIANCO; 205\*\*\*54; SSP/MT; 59 / 239º; 140.491-1; ADRIANO BAZZANO DE OLIVEIRA; 167\*\*\*50; SSP/MT; 59 / 240º; 164.968-0; GILMARCK FERNADES SIQUEIRA; 209\*\*\*44; SSP/MT; 59 / 241º; 176.614-7; TULLIO FERREIRA MELO; 172\*\*\*43; SSP/MT; 59 / 242º; 148.557-1; CELSO ANSELMO BICUDO PAULA SOUZA JUNIOR; 158\*\*\*09; SSP/MT; 59 / 243º; 170.660-8; JARBAS EVANGELISTA SANTOS; 892\*\*\*43; SSP/BA; 59 / 244º; 151.422-9; EDIVAN DA SILVA RODRIGUES NOVAIS; 199\*\*\*76; SSP/MT; 58 / 245º; 163.094-6; SERGIO AGUINALDO NEVES JUNIOR; 999\*\*\*0; SSP/MT; 58 / 246º; 300.596-8; MAILSON FLOR; 177\*\*\*26; SSP/MT; 58 / 247º; 154.142-0; MARCOS PAULO MARTINS BARROS; 240\*\*\*47; SSP/MT; 58 / 248º; 140.302-8; JOADIR DE ALMEIDA LOURENÇO; 183\*\*\*43; SSP/MT; 58 / 249º; 154.152-8; WALLAFE SILVA SANTOS; 552\*\*\*1; SSP/GO; 58 / 250º; 176.445-4; WALTER ANACLETO SALIDO DE SOUZA; 134\*\*\*13; SSP/MT; 58 / 251º; 157.545-7; PETROSSIAN BATISTA LESSA; 109\*\*\*84; SSP/MG; 58 / 252º; 165.427-6; HEDER INACIO ALEIXO; 869\*\*\*; SSP/RO; 58 / 253º; 148.406-0; ROGER RAFAEL DE SOUZA NEVES; 194\*\*\*60; SSP/MT; 58 / 254º; 140.893-3; MAICON BRUGNAGO DOS SANTOS; 111\*\*\*5; SSP/RO; 58 / 255º; 163.356-2; MICKAEL NATAN VARGAS DA SILVA; 209\*\*\*82; SSP/MT; 58 / 256º; 307.065-4; ADEMIR SOUZA SANTOS; 194\*\*\*84; SSP/MT; 58 / 257º; 163.579-4; ELIAS GONÇALVES DE LIMA; 179\*\*\*0; SEJUSP/MS; 58 / 258º; 177.306-2; MARCOS WENTZ MANHÃES; 173\*\*\*26; SSP/MT; 58 / 259º; 147.534-7; ELIEL DE AZEVEDO LANZARINI; 197\*\*\*31;

SSP/MT; 58 / 260º; 176.209-5; AELCIO BENTO CONCEIÇÃO JUNIOR; 992\*\*\*5; SSP/MT; 58 / 261º; 176.627-9; JOAO ALVES SILVA NETO; 555\*\*\*2; SSP/GO; 58 / 262º; 144.761-0; JÚNIO RESENDE MACHADO; 413\*\*\*3; DGPC/GO; 58 / 263º; 142.147-6; JEFFERSON AMARO DOS SANTOS DE LIMA; 173\*\*\*07; SSP/MT; 58 / 264º; 161.910-1; MAXSUEL COSME SOARES; 108\*\*\*0; SSP/RO; 58 / 265º; 168.459-0; ANTONIO ALVES DE FREITAS; 175\*\*\*5; SSP/TO; 58 / 266º; 155.999-0; VICTOR WILLIAN MENDES DE SOUZA GOMES; 938\*\*\*64; MEX/MS; 58 / 267º; 158.487-1; SIRLEI ALVES DOS SANTOS; 138\*\*\*14; SSP/MT; 58 / 268º; 146.521-0; MARCOS BRITO GONÇALVES; 101\*\*\*37; SSP/MT; 58 / 269º; 163.299-0; JOAO PAULO DA SILVA OLIVEIRA; 109\*\*\*82; SJ/MT; 58 / 270º; 144.658-4; RAYNAN GUSTAVO DA COSTA; 219\*\*\*13; SSP/MT; 58 / 271º; 147.038-8; IRINEU AUGUSTO FERREIRA MELO; 725\*\*\*; SSP/RO; 58 / 272º; 166.690-8; NILTON BENEDITO DE OLIVEIRA; 736\*\*\*2; SESP/MT; 58 / 273º; 168.691-7; DANIEL ANGELO ZENI; 157\*\*\*96; SSP/MT; 58 / 274º; 143.439-0; RAFAEL GARGANTINI SILVA; 198\*\*\*47; SSP/MT; 58 / 275º; 301.575-0; LUIZ FERNANDO NEVES VERAS; 178\*\*\*31; SSP/MT; 57 / 276º; 152.602-2; COLLINS DAVID FRAGA; 258\*\*\*30; SSP/MT; 57 / 277º; 166.548-0; CLEIDSON BERNARDINO RODRIGUES; 113\*\*\*61; SJ/MT; 57 / 278º; 300.363-9; WAGNER ORMOND MATTIOLI; 113\*\*\*54; SSP/MG; 57 / 279º; 303.080-6; DIONE RAMOS MEROTTI; 232\*\*\*30; SSP/MT; 57 / 280º; 161.001-5; WAGNER DE LIMA CATARINO; 166\*\*\*4; SSP/DF; 57 / 281º; 167.913-9; MAICO DIEGO MENDES DOS SANTOS DRUM; 159\*\*\*40; SSP/MT; 57 / 282º; 173.646-9; RICARDO FERRAZ DA SILVA; 233\*\*\*24; SSP/SP; 57 / 283º; 171.898-3; LUCAS ALMEIDA QUEIROZ; 233\*\*\*62; SSP/MT; 57 / 284º; 168.309-8; ADILVO SEBOLD; 741\*\*\*; SSP/MT; 57 / 285º; 168.630-5; JONAS DAVI RODRIGUES; 809\*\*\*91; SJS/DIRS; 57 / 286º; 146.563-5; JARDENE NASCIMENTO DOS REIS; 309\*\*\*0; POLICIA/CIDF; 57 / 287º; 151.076-2; ITERMARIO PEREIRA DE ALMEIDA; 166\*\*\*68; SSP/MT; 57 / 288º; 303.541-7; JONAS EDU GRUEN; 674\*\*\*; SSP/MT; 57 / 289º; 304.374-6; DALVAN OLIVEIRA MAGALHÃES; 201\*\*\*43; SSP/MT; 57 / 290º; 151.437-7; GUTIE PITERSON OLIVEIRA MATOS; 176\*\*\*88; SJS/MT; 57 / 291º; 146.326-8; ADENISIO DA SILVA LIMA; 751\*\*\*; SSP/RO; 57 / 292º; 300.749-9; ROMULO FLANEGAN ESPERANÇA CAMPOS; 213\*\*\*69; SSP/MT; 57 / 293º; 149.970-0; FABIO PEREIRA DE MELO; 440\*\*\*2; DGPC/GO; 57 / 294º; 170.635-7; ERINALDO DA SILVA; 893\*\*\*98; SSP/RO; 57 / 295º; 302.922-0; WESLEY MARQUES SANTANA; 168\*\*\*16; SSP/MT; 57 / 296º; 142.223-5; DANIEL PIRES LEITE; 371\*\*\*41; SSP/SP; 57 / 297º; 162.723-6; GIOVANNI MATHEUS PAULA ASSUNÇÃO; 203\*\*\*20; SSP/MT; 57 / 298º; 175.662-1; GUSTAVO REZENDE SALLES; 151\*\*\*18; SSP/MT; 57 / 299º; 168.793-0; ALISON LUIS DOS SANTOS; 127\*\*\*11; SSP/MT; 57 / 300º; 143.641-4; ROSCELI VALENTIN HENRIQUE; 192\*\*\*44; SSP/MT; 57 / 301º; 169.763-3; FETTERMMAN FONSECA SEBASTIÃO; 199\*\*\*54; SSP/MT; 57 / 302º; 179.965-7; ALEXANDRE DE MARCHI PEREIRA; 916\*\*\*; SSP/RO; 57 / 303º; 166.996-6; RAFAEL SANTI SILVANO; 996\*\*\*6; SSP/MT; 57 / 304º; 152.806-8; MARIVALDO FERNANDES DE OLIVEIRA; 101\*\*\*19; SSP/MT; 57 / 305º; 170.255-6; ROGERIO AVELINO BONIFACIO; 136\*\*\*39; SSP/MT; 57 / 306º; 163.450-0; JACINTO LUIZ DO NASCIMENTO NARDES; 207\*\*\*26; SSP/MT; 57 / 307º; 143.523-0; ROGERIO PEREIRA DA SILVA; 818\*\*\*; SSP/RO; 57 / 308º; 300.751-0; ÁLVARO GONÇALVES DE OLIVEIRA; 133\*\*\*17; SSP/MT; 57 / 309º; 146.486-8; GEAN PAULO PASSOS SOUZA; 125\*\*\*73; SSP/MT; 57 / 310º; 303.713-4; LUCIVALDO DE ARRUDA E SILVA; 157\*\*\*98; SSP/MT; 57 / 311º; 158.882-6; GERSON TARGA DE SOUZA; 227\*\*\*14; SSP/MT; 57 / 312º; 164.312-6; LINDOMAR RIBEIRO DE SIQUEIRA; 964\*\*\*; SSP/MT; 57 / 313º; 142.398-3; ELISEU ALVES DO NASCIMENTO FILHO; 143\*\*\*2; SSP/MT/MT; 57 / 314º; 165.905-7; LEONARDO DE NOBREGA RESENDE; 185\*\*\*47; SSP/MT; 57 / 315º; 142.897-7; JULIO CESAR JARA AZUAGA; 222\*\*\*52; SSP/MT; 57 / 316º; 157.254-7; FRANCES MOREIRA DE QUEIROZ; 170\*\*\*92; SSP/MT; 57 / 317º; 142.153-0; TIAGO MOREIRA DA COSTA; 602\*\*\*2; SSP/GO; 57 / 318º; 140.235-8; ELIESER VIEIRA FONSECA; 182\*\*\*25; SSP/MT; 57 / 319º; 168.749-2; RAFAEL JOSÉ DE ALMEIDA; 131\*\*\*90; SSP/MT; 56 / 320º; 305.241-9; CELSO MICHELIM COLLAREDA JUNIOR; 173\*\*\*78; SSP/MT; 56 / 321º; 160.822-3; JUNIOR PEREIRA DE ARAUJO; 216\*\*\*97; SSP/MT; 56 / 322º; 148.259-9; FABRICIO MIRANDA DE CARVALHO; 255\*\*\*44; SEJUSP/MT; 56 / 323º; 161.610-2; PEDRO HENRIQUE HONORIO TRINDADE; 102\*\*\*0; SSP/RO; 56 / 324º; 164.254-5; IGOR APARECIDO GABRIEL MORAES; 243\*\*\*05; SSP/MT; 56 / 325º; 305.720-8; LUIZ DANIEL BARBOSA DE ASSIS; 232\*\*\*87; SSP/MT; 56 / 326º; 307.241-0; JONAS ALEXANDRE FELFILI; 181\*\*\*44; SSP/MT; 56 / 327º; 300.077-0; RENATO DOURADO DOS SANTOS; 164\*\*\*20; SSP/MT; 56 / 328º; 300.161-0; FERNANDO DA CONCEIÇÃO; 167\*\*\*97; SSP/MT; 56 / 329º; 165.652-0; ELISEU ALVES DA SILVA; 374\*\*\*4; SSP/GO/GO; 56 / 330º; 141.344-9; WILLIE FRANKLIN DA CRUZ VERISSIMO; 160\*\*\*45; SSP/MT; 56 / 331º; 153.142-5; JOAO ELOY DE SOUZA NEVES FILHO; 219\*\*\*60; SSP/MT; 56 / 332º; 158.987-3; THIARLIS VIGILATO MOREIRA; 111\*\*\*6; SSP/RO; 56 / 333º; 160.084-2; WILDMAR DE ALENCAR PEIXOTO; 994\*\*\*2; SSP/MT; 56 / 334º; 165.703-8; AURÉLIO WILLY PEIXOTO CAVALCANTI; 911\*\*\*0; SSP/MT; 56 / 335º; 161.990-0; AMILTON

CAMPOS FERREIRA; 136\*\*\*55; SSP/MT; 56 / 336º; 151.616-7; CASSIO IGOR STOCCO CASSIANO; 948\*\*\*; SSP/RO; 56 / 337º; 152.976-5; CHARLES EDUARDO FAGOTI DE MENEZES; 817\*\*\*; SSP/RO; 56 / 338º; 146.483-3; MARIONEY SEBASTIÃO DA SILVA; 864\*\*\*1; SSP/MT; 56 / 339º; 162.526-8; VALDINEI RABELO SAO MIGUEL; 118\*\*\*59; SSP/MT; 56 / 340º; 143.373-3; TANCREDO AUGUSTO REINERS FEITOSA; 161\*\*\*30; SSP/MT; 56 / 341º; 304.345-2; JOEL CORDEIRO DE SOUZA; 122\*\*\*08; SJ/MT; 56 / 342º; 174.696-0; RAFAEL FONTOURA DOS SANTOS; 159\*\*\*04; SSP/MT; 56 / 343º; 301.648-0; JOILSON SANTOS DE MORAES; 248\*\*\*98; SSP/MT; 56 / 344º; 301.998-5; GEFERSON SEVERO DOS SANTOS; 221\*\*\*42; SSP/MT; 56 / 345º; 162.200-5; JHONY ROBERT DE OLIVEIRA; 107\*\*\*69; SSP/PR; 56 / 346º; 163.267-1; EDILSON SANTANA RODRIGUES; 111\*\*\*45; SJ/MT; 56 / 347º; 168.574-0; ALLISON VINICIUS SILVA LEMES; 248\*\*\*66; SSP/MT; 56 / 348º; 304.020-8; THIAGO SILVA CORREA; 198\*\*\*51; SSP/MT; 56 / 349º; 168.402-7; ALEXANDRE MIRANDA SOLOAGA VIANA; 235\*\*\*97; SSP/MT; 56 / 350º; 178.645-8; GILMAR URSINO PEREIRA; 638\*\*\*0; SSP/MT; 56 / 351º; 160.486-4; DAVID DA SILVA FERNANDES; 223\*\*\*42; SSP/MT; 56 / 352º; 163.454-2; ROBERTO SEGAFREDO RODRIGUES; 125\*\*\*33; SSP/MT; 56 / 353º; 143.316-4; MAURICIO VASCONCELOS DE BRITO; 191\*\*\*10; SSP/MT; 56 / 354º; 152.161-6; ROMULO ELIAS DE ANDRADE; 873\*\*\*; SSP/RO; 56 / 355º; 140.911-5; VALDEIR LIMA DA SILVA; 137\*\*\*10; SSP/MT; 56 / 356º; 163.702-9; CARLOS ALEXANDRE TOLDO; 177\*\*\*91; SSP/MT; 56 / 357º; 153.259-6; MARCOS KREUTZ; 181\*\*\*28; SSP/MT; 56 / 358º; 302.945-0; BRUNO MARCELO FERREIRA DE JESUS BORGES; 138\*\*\*14; SESP/MT; 56 / 359º; 149.732-4; ELTON DAVID DE SOUZA; 107\*\*\*8; SSP/RO; 56 / 360º; 307.236-3; JESUS GOMES FILHO; 270\*\*\*29; SSP/MT; 55 / 361º; 154.904-9; RICARDO GARCIA; 201\*\*\*81; SSP/MT; 55 / 362º; 145.175-8; JAIME DE SOUZA RODRIGUES; 165\*\*\*95; SSP/MT; 55 / 363º; 173.901-8; EDMILSON JUNIOR ALVES DA SILVA; 239\*\*\*59; SSP/MT; 55 / 364º; 145.381-5; MARCONNI VICTOR DA COSTA LANA; 148\*\*\*97; SSP/MT; 55 / 365º; 144.230-9; JONAILTON BARBOSA DA SILVA; 178\*\*\*61; SSP/MT; 55 / 366º; 154.613-9; ILDEFONSO GONZAGA RODRIGUES; 303\*\*\*18; SSP/MT; 55 / 367º; 156.906-6; NILSON RODRIGUES ROCHA DE SOUZA; 180\*\*\*59; SSP/MT; 55 / 368º; 164.948-5; JEAN CARLOS RODRIGUES DA SILVA; 533\*\*\*8; SPTC/GO; 55 / 369º; 145.942-2; EDI CARLOS PEDRO DA SILVA; 141\*\*\*46; SSP/MT; 55 / 370º; 167.870-1; PEDRO MARTINS DOS ANJOS; 400\*\*\*6; PCII/GO; 55 / 371º; 166.385-2; EDVALDO SANTANA DE SOUSA; 185\*\*\*34; SSP/MT; 55 / 372º; 158.645-9; LEANDRO RODRIGUES LIMA; 157\*\*\*38; SSP/MT; 55 / 373º; 164.659-1; ROGÉRIO BALEEIRO DOS SANTOS; 163\*\*\*41; SSP/MT; 55 / 374º; 152.756-8; TIAGO FRIGHETTO; 126\*\*\*30; SSP/MT; 55 / 375º; 165.448-9; ALEXANDRE RODRIGUES KUCZERA; 136\*\*\*6; SSP/DF; 55 / 376º; 154.155-2; LEANDRO APARECIDO BARCELLOS; 171\*\*\*59; SSP/MT; 55 / 377º; 171.154-7; WILLIAN ALVES PEREIRA; 662\*\*\*90; DETRAN/GO; 55 / 378º; 147.441-3; CLEITON CESAR DA SILVA; 111\*\*\*64; SJS/MT; 55 / 379º; 152.638-3; FABIANO SANTOS CABRAL; 529\*\*\*; SSP/RO; 55 / 380º; 171.407-4; MURILO CASTANON LEOBET; 253\*\*\*64; SEJUSP/MT; 55 / 381º; 140.486-5; ANDERSON BARROSO DE ALMEIDA; 226\*\*\*82; SSP/MT; 55 / 382º; 142.673-7; SERGIO ROGERIO BERNARDI; 231\*\*\*16; SSP/MT; 55 / 383º; 153.470-0; LUCAS APARECIDO RODRIGUES MENEZES; 135\*\*\*53; SSP/MG; 55 / 384º; 142.348-7; RAMIRO CIRQUEIRA PERES FERREIRA; 229\*\*\*47; SSP/MT; 55 / 385º; 159.425-7; FABRICIO DE OLIVEIRA LIMA; 591\*\*\*2; SSP/GO; 55 / 386º; 302.097-5; ODENIR DA SILVA MORAES; 945\*\*\*; SSP/MT; 55 / 387º; 305.308-3; TIAGO JORGE DA CUNHA; 208\*\*\*40; SSP/MT; 55 / 388º; 156.726-8; RODOLFO SOARES DE SOUZA; 176\*\*\*; OAB/MT; 55 / 389º; 155.193-0; BENEDITO JORGE SAMPAIO; 986\*\*\*; SSP/MT; 55 / 390º; 171.459-7; MARCIO PAULO FILIPIN SIMÕES; 400\*\*\*00; CNH/MT; 55 / 391º; 175.305-3; SERGIO SOUZA SILVA; 155\*\*\*05; SSP/MT; 55 / 392º; 301.476-2; EMERSON ALEXSANDRO JOAO COSTA DE SOUZA; 145\*\*\*99; SSP/MT; 55 / 393º; 164.061-5; JOSEMAR BARBOSA DOS SANTOS; 978\*\*\*; SSP/RO; 55 / 394º; 141.542-5; CALMINDO DE MORAES DELGADO JUNIOR; 165\*\*\*13; SSP/MT; 55 / 395º; 149.925-4; WASHINGTON LUIZ XAVIER DOS SANTOS ROCHA; 402\*\*\*38; DETRAN/MT; 55 / 396º; 177.781-5; CIRONIL MARTINS DE FREITAS JUNIOR; 187\*\*\*08; SSP/MT; 55 / 397º; 178.410-2; ROBSON AMORIM DE SOUZA; 141\*\*\*81; SSP/MT; 55 / 398º; 149.877-0; JOAO JORGE MARTINS NASCIMENTO; 277\*\*\*80; SSP/MT; 55 / 399º; 161.333-2; MARCELINO SOARES SANCHES; 126\*\*\*15; SSP/MT; 55 / 400º; 160.018-4; CEASSER MARTINS DA SILVA; 167\*\*\*89; SSP/MT; 55 / 401º; 163.872-6; ALLAN GLEYSTTON DE OLIVEIRA CARDOSO; 221\*\*\*95; SEJUSP/MT; 55 / 402º; 147.302-6; JOAO VINICIUS RONDON FERNANDES; 173\*\*\*34; SSP/MT; 55 / 403º; 152.328-7; OSVALDO DAMASCENO NETO; 170\*\*\*79; SSP/MT; 55 / 404º; 171.714-6; JEANDRO FERREIRA MELO; 136\*\*\*04; SSP/MT; 55 / 405º; 175.110-7; RUBIENIS PEREIRA CRUZ; 149\*\*\*25; SSP/MT; 54 / 406º; 158.456-1; ELENOR SANTANA DA CRUZ; 191\*\*\*36; SSP/MT; 54 / 407º; 178.548-6; MAURILIO JOSE DA SILVA; 127\*\*\*1; SSP/MS; 54 / 408º; 302.207-2; GETULIO DA SILVA PEREIRA; 990\*\*\*0; SSP/MT; 54 / 409º; 158.027-2; HUBALDO BAREN SOARES DE FREITAS; 119\*\*\*18; SSP/MT; 54 / 410º; 171.057-5; RAPHAEL MILANEZ

COSTA; 546\*\*\*9; SPTC/GO; 54 / 411º; 140.828-3; FELIPE BRAZ DE AZEVEDO; 178\*\*\*20; SSP/MT; 54 / 412º; 156.786-1; THIAGO AMIM FRANCO; 213\*\*\*19; SSP/MT; 54 / 413º; 175.207-3; CELSO NEVES DA SILVA; 130\*\*\*80; SSP/MT; 54 / 414º; 169.985-7; KLEYTON DA SILVA DE OLIVEIRA; 262\*\*\*50; MTE/MT; 54 / 415º; 173.507-1; CELSO DA SILVA LOPES; 435\*\*\*8; SSP/MG; 54 / 416º; 180.500-2; GABRIEL HENRIQUE ROCHA ROSSI; 158\*\*\*59; SSP/MT; 54 / 417º; 174.548-4; HEBER MARIANO GONÇALVES; 219\*\*\*63; SSP/MT; 54 / 418º; 145.323-8; JAKSON FERREIRA ESTRELA; 495\*\*\*3; DGPC/GO; 54 / 419º; 304.375-4; CLAYTON PEREIRA RAMALHO DE OLIVEIRA; 161\*\*\*52; SSP/MT; 54 / 420º; 306.839-0; WILLIAN HENRIQUE SCHAFER; 200\*\*\*21; SSP/CE; 54 / 421º; 149.209-8; RENATO GONÇALVES GARCIA; 147\*\*\*54; SSP/MT; 54 / 422º; 143.954-5; RONEY RIBEIRO GOMES; 427\*\*\*1; DGPC/GO; 54 / 423º; 163.498-4; LEUTON PEREIRA DOS SANTOS; 133\*\*\*69; SSP/MT; 54 / 424º; 163.733-9; TARSO FELIPE LOURENÇO RIBEIRO; 159\*\*\*20; SSP/MT; 54 / 425º; 162.650-7; VINICIUS EZEQUIEL DE CAMPOS; 124\*\*\*87; SSP/MT; 54 / 426º; 161.688-9; NATANIEL DAMASCENO SILVA; 121\*\*\*40; SJ/MT; 54 / 427º; 303.254-0; MARCOS OANDERSON DA CRUZ; 160\*\*\*12; SSP/MT; 54 / 428º; 149.158-0; EMERSON BITENCOURT DA SILVA; 159\*\*\*01; SSP/MT; 54 / 429º; 180.527-4; PAULO SÉRGIO FERREIRA EVANGELISTA; 190\*\*\*76; SSP/MT; 54 / 430º; 165.788-7; HEDERSON FINCO; 135\*\*\*65; SSP/MT; 54 / 431º; 165.838-7; DANILO DE ALMEIDA MARQUES; 175\*\*\*32; SSP/MT; 54 / 432º; 170.403-6; BRUNO ALEXSANDER GARCIA; 177\*\*\*85; SSP/MT; 54 / 433º; 156.871-0; BRUNO GEOVANE DA SILVA BOTELHO; 239\*\*\*47; SSP/MT; 54 / 434º; 143.332-6; LUCAS ARAUJO VASQUES; 184\*\*\*76; SSP/MT; 54 / 435º; 174.054-7; KEYNON OLIVEIRA DUARTE; 195\*\*\*52; SSP/MT; 54 / 436º; 176.175-7; FABIO JUNIOR GOMES; 158\*\*\*22; SSP/MT; 54 / 437º; 181.221-1; DANILLO SANTOS MORAES; 144\*\*\*88; SSP/MT; 54 / 438º; 164.393-2; VANILTON HENRIQUE DE MELO; 220\*\*\*2; SSP/GO; 54 / 439º; 176.395-4; LEANDRO SOARES LIMA; 149\*\*\*78; SSP/MT; 54 / 440º; 140.571-3; LUIZ GUSTAVO FERREIRA DA SILVA; 119\*\*\*45; SSP/MT; 54 / 441º; 157.584-8; PLINIO RODRIGO MENDES OLIVEIRA; 263\*\*\*39; SEJUSP/MT; 54 / 442º; 305.730-5; HUGO FAZION DE SOUZA; 146\*\*\*20; SSP/MT; 54 / 443º; 178.219-3; MAURO FERNANDES SILVA; 192\*\*\*20; SSP/MT; 54 / 444º; 168.652-6; LEANDRO ARAUJO MARTINS; 199\*\*\*42; SSP/MT; 54 / 445º; 180.282-8; PABIO ROBERTO MORAES MARTINS; 157\*\*\*06; SSP/MT; 54 / 446º; 172.044-9; RONEMAR OLIVEIRA DA CONCEIÇÃO; 112\*\*\*27; SJ/MT; 54 / 447º; 302.791-0; OSEIAS DA COSTA FARIA; 188\*\*\*53; SSP/MT; 54 / 448º; 164.927-2; HUDS DE JESUS SILVA; 193\*\*\*06; SSP/MT; 54 / 449º; 160.786-3; JUSSANDRO FERREIRA DE MELO; 137\*\*\*90; SSP/MT; 54 / 450º; 165.372-5; ARISTEU ALVES ROCHANETO; 166\*\*\*61; POLITEC/MT; 54 / 451º; 173.808-9; WESLEY FERREIRA DA SILVA; 161\*\*\*37; SSP/MT; 54 / 452º; 172.808-3; ANTONIO CARLOS DO NASCIMENTO MOUTINHO; 937\*\*\*; SSP/MT; 54 / 453º; 301.003-1; KELVIN AGUIAR DE AMORIM RONDON; 581\*\*\*36; DETRAN/MT; 54 / 454º; 155.074-8; BRUNO PAULO DE OLIVEIRA; 139\*\*\*51; SSP/MT; 54 / 455º; 174.254-0; DENNER AGMAR FERREIRA DA SILVA; 190\*\*\*50; SSP/MT; 54 / 456º; 179.063-3; GABRIEL CAVALCANTE RIBEIRO; 217\*\*\*6; SSP/DF; 53 / 457º; 159.913-5; ROBSON PAULA DOS ANJOS; 184\*\*\*99; SSP/MT; 53 / 458º; 182.020-6; ANTONINO APARECIDO GONSALES JUNIOR; 130\*\*\*28; SSP/MT; 53 / 459º; 143.527-2; WERLEN CORACINI LIMA; 174\*\*\*79; SSP/MT; 53 / 460º; 160.840-1; MARCILON MENDES DOS SANTOS; 122\*\*\*28; SSP/MT; 53 / 461º; 303.021-0; ALIEL ANTUNES DA SILVA; 130\*\*\*40; SSP/MT; 53 / 462º; 153.773-3; ADILSON MIRANDA DE SOUZA; 367\*\*\*2; SSP/GO; 53 / 463º; 162.218-8; EDIVAN ALVES LUZ; 162\*\*\*50; SSP/MT; 53 / 464º; 169.870-2; DAGMAR FRANCO FERREIRA; 491\*\*\*; SSP/RO; 53 / 465º; 143.166-8; VAGNER SOARES; 907\*\*\*; SSP/MT; 53 / 466º; 167.352-1; LUAN CESAR SIQUEIRA DA SILVA MINOT; 214\*\*\*56; SSP/MT; 53 / 467º; 158.528-2; ELIAS PEREIRA BATISTA; 183\*\*\*48; SSP/MT; 53 / 468º; 159.968-2; WELLINGTON DE SOUZA; 178\*\*\*07; SSP/MT; 53 / 469º; 171.192-0; JANDER BEZERRA CASTELO SORIA; 235\*\*\*; SSP/AC; 53 / 470º; 180.379-4; RALF DEVANAN BASILIO DE OLIVEIRA; 498\*\*\*7; SSP/GO; 53 / 471º; 302.646-9; FABIO DIAS PEGO; 139\*\*\*57; SSP/MT; 53 / 472º; 147.742-0; JONATHAN CRYSTHYAN DA SILVA; 155\*\*\*31; SSP/MT; 53 / 473º; 160.975-0; JOÃO DA ASSUNÇÃO DA SILVA ALVES; 181\*\*\*2; SSP/DF; 53 / 474º; 159.041-3; CARLOS HENRIQUE FERREIRA ALENCAR; 169\*\*\*43; SSP/MT; 53 / 475º; 306.608-8; FLAVIANO AUGUSTO DE SOUZA; 181\*\*\*80; SSP/MT; 53 / 476º; 164.401-7; LEANDRO CESAR DA SILVA VELASQUA; 164\*\*\*70; SSP/MT; 53 / 477º; 140.364-8; MARCELO DA SILVA LOPES; 133\*\*\*91; SSP/MT; 53 / 478º; 172.056-2; EDIVAN DA SILVA; 111\*\*\*45; SSP/MT; 53 / 479º; 166.312-7; AUGUSTO ROBERTO DA SILVA; 144\*\*\*40; SSP/MT; 53 / 480º; 146.039-0; MAICON LUZ DO PRADO; 158\*\*\*69; SSP/MT; 53 / 481º; 161.257-3; JOAO PAULO CARNEIRO SANTOS; 202\*\*\*74; SSP/MT; 53 / 482º; 155.442-5; ANTONIO MARCOS RACHID JAUDY FILHO; 139\*\*\*74; SSP/MT; 53 / 483º; 155.775-0; MARCIO ANTONIO DA SILVA; 130\*\*\*33; SSP/MT; 53 / 484º; 167.191-0; CASSIO VINICIUS FONSECA MEIRA; 188\*\*\*50; SSP/MT; 53 / 485º; 173.627-2; MAYKON LOPES MORAES; 167\*\*\*01; SSP/MT; 53 / 486º; 142.933-7; DANIS CLEI FERREIRA DE ALMEIDA; 879\*\*\*3; SEJUSP/MT; 53 / 487º;

142.195-6; ROGÉRIO SOARES DE BARROS; 181\*\*\*66; SSP/MT; 53 / 488º; 155.849-8; JULIANO DA SILVA SOUZA; 213\*\*\*41; SSP/MT; 53 / 489º; 179.874-0; JOAO PAULO DOS SANTOS; 120\*\*\*7; SSP/MS; 53 / 490º; 176.851-4; JOSÉ FERNANDO MARTINEZ; 829\*\*\*13; SESP/PR; 53 / 491º; 176.516-7; PEDRO ALVIM RUIZ; 158\*\*\*2; SSP/MS; 53 / 492º; 172.761-3; VICTOR LEONARDO PAOLIELLO; 988\*\*\*2; SSP/MT; 53 / 493º; 174.080-6; FÁBIO DE ALENCAR PEIXOTO; 996\*\*\*6; SSP/MT; 53 / 494º; 180.098-1; MARCIO MOSCON CÔGO; 742\*\*\*; SSP/RO; 53 / 495º; 180.832-0; CLEIVE LEONES NEVES; 139\*\*\*05; SSP/MT; 53 / 496º; 180.275-5; RAFAEL DA SILVA LAGE; 908\*\*\*94; SJS/RS; 53 / 497º; 161.828-8; WASHINGTON PEREIRA DA SILVA; 264\*\*\*68; SEJUSP/MT; 53 / 498º; 159.455-9; KASSIO PEREIRA DA SILVA; 151\*\*\*98; SSP/MT; 53 / 499º; 175.191-3; LUIZ ORLANDO DOS SANTOS; 211\*\*\*89; SSP/MT; 53 / 500º; 180.041-8; JEFERSON SOUZA DASILVA; 144\*\*\*14; SSP/MT; 53 / 501º; 302.794-5; VINICIUS DE CASTRO MIRANDA; 162\*\*\*12; SSP/MT; 53 / 502º; 147.736-6; ARTHUR GONZAGA DE AVILA; 210\*\*\*24; SSP/MT; 53 / 503º; 143.539-6; ELIAS SILVA; 102\*\*\*52; SJ/MT; 53 / 504º; 159.016-2; ROGERIO ALVES PEDROSO DA CUNHA; 920\*\*\*8; SSP/MT; 53 / 505º; 166.920-6; RICARDO DE CARVALHO LOPES; 177\*\*\*4; SSP/DF; 53 / 506º; 162.558-6; WENDER FABRÍCIO CAMPOS; 141\*\*\*65; SSP/MT; 53 / 507º; 165.330-0; DIOGO BATISTA CARNEIRO DA SILVA; 225\*\*\*76; SSP/MT; 53 / 508º; 143.723-2; DIEGO GUSTAVO MOREIRA DE FREITAS; 204\*\*\*90; SSP/MT; 53 / 509º; 141.548-4; AIRTON PEREIRA MESQUITA; 180\*\*\*43; SSP/MT; 53 / 510º; 156.818-3; EMERSON RODRIGUES MEZOMO; 170\*\*\*09; SSP/MT; 53 / 511º; 155.067-5; MAURILIO CELSO GOMES; 831\*\*\*; SESDC/RO; 53 / 512º; 301.674-9; CLEIDSON PAIVA CORREIA; 157\*\*\*24; SSP/MT; 53 / 513º; 161.027-9; WILIAN DIAS DA SILVA; 942\*\*\*6; SSP/MT; 53 / 514º; 175.078-0; PAULO SERGIO DE ALMEIDA SILVA; 588\*\*\*; SSP/RO; 52 / 515º; 142.895-0; WESLEI SILVA DE CARVALHO; 249\*\*\*28; SEJUSP/MT; 52 / 516º; 150.990-0; ADRIANO DOS SANTOS AMARO DE LIMA; 196\*\*\*21; SSP/MT; 52 / 517º; 148.359-5; RODRIGO DA SILVA FERRARI; 201\*\*\*89; SSP/MT; 52 / 518º; 147.309-3; SIDNEY PERES DO NASCIMENTO; 148\*\*\*1; SSPGO/GO; 52 / 519º; 144.586-3; JHONY HENRIQUE SIMOES DE MORAIS; 229\*\*\*89; SSP/MT; 52 / 520º; 160.014-1; LUCENILDO SIMOES DA SILVA; 463\*\*\*8; DGPCGO/GO; 52 / 521º; 173.698-1; KELVIN DE OLIVEIRA KLAVA; 197\*\*\*88; SSP/MT; 52 / 522º; 168.168-0; ROBSON DOS SANTOS ALVES; 138\*\*\*03; SSP/MT; 52 / 523º; 176.765-8; WENIS CARDOSO DA SILVA; 139\*\*\*03; SSP/MT; 52 / 524º; 140.795-3; FRANCISCO DE SOUZA BRITO NETO; 175\*\*\*28; SSP/MT; 52 / 525º; 157.416-7; THIAGO SENA DA SILVA; 187\*\*\*70; SSP/MT; 52 / 526º; 142.256-1; CLELIO FONSECA GUIMARAES BALBINO; 193\*\*\*40; SSP/MT; 52 / 527º; 162.105-0; DARLAN DE BARROS FERREIRA; 153\*\*\*52; SSP/MT; 52 / 528º; 302.308-7; DEVERTON ARIEL FERNANDES; 198\*\*\*16; SSP/MT; 52 / 529º; 167.971-6; IRIS LUIZ FERNANDES; 118\*\*\*98; SSP/MT; 52 / 530º; 144.199-0; VALDECIR ANTERO AMARO; 107\*\*\*60; SJ/MT; 52 / 531º; 144.172-8; HELIO DA SILVA AMORIM JUNIOR; 233\*\*\*11; SSP/MT; 52 / 532º; 300.529-1; MATHEUS CORRÊA DE OLIVEIRA; 215\*\*\*30; SSP/MT; 52 / 533º; 163.114-4; IVONALDO DE SOUZA BARBOSA; 281\*\*\*2; SSP/DF; 52 / 534º; 147.090-6; MARCELLO VAZ SAMPAYO JUNIOR; 205\*\*\*79; SSP/MT; 52 / 535º; 154.258-3; IDNASCIR DOS SANTOS MOREIRA; 131\*\*\*70; SSP/MT; 52 / 536º; 159.446-0; EVANDRO APARECIDO ALVES MENEZES; 146\*\*\*3; SSP/DF; 52 / 537º; 168.973-8; ELDER JUNIOR TARGINO; 215\*\*\*04; SSP/MT; 52 / 538º; 302.383-4; ALTIERES DIAS ANDRADE; 111\*\*\*10; SJ/MT; 52 / 539º; 172.472-0; MARCOS FERREIRA DA COSTA; 144\*\*\*03; SSP/MT; 52 / 540º; 146.861-8; LEANDRO OLIVEIRA ROCHA; 102\*\*\*08; SSP/MG; 52 / 541º; 148.492-3; JOÃO RICARDO CONSTANTINO MARCHIORO; 208\*\*\*90; SSP/MT; 52 / 542º; 147.587-8; FABIO ANDRE FERNANDES DE QUEIROZ; 141\*\*\*13; SSP/MT; 52 / 543º; 147.007-8; EDUARDO LOPES DA SILVA; 236\*\*\*71; SSPJ/MT; 52 / 544º; 154.375-0; PEDRO ANTONIO MEDEIROS ELIAS; 170\*\*\*44; SSP/MT; 52 / 545º; 161.792-3; MARCOS PEREIRA DOS SANTOS; 133\*\*\*91; SSP/MT; 52 / 546º; 173.895-0; LEANDRO SUDARIO MALHEIRO; 150\*\*\*24; SSP/MT; 52 / 547º; 170.380-3; AILTON CELESTRINO DOS SANTOS; 129\*\*\*48; SSP/MT; 52 / 548º; 146.262-8; MARCOS FREITAS ROSSANI; 154\*\*\*79; SSP/MT; 52 / 549º; 142.669-9; GELIO MARTINELLI; 157\*\*\*47; SSP/MT; 52 / 550º; 150.932-2; ÉLTON BRIZOLLA DE CAMARGO; 218\*\*\*58; SSP/MT; 52 / 551º; 179.676-3; MARINHO THIAGO NEVES ALVES; 104\*\*\*11; SJ/MT; 52 / 552º; 306.490-5; VANDERCLEYTON JOAQUIM SILVA; 162\*\*\*98; SSP/MT; 52 / 553º; 165.709-7; JOAO DAMASCENO JUNIOR; 112\*\*\*13; SSP/MT; 52 / 554º; 300.266-7; EZEQUIEL MORAIS DE OLIVEIRA JÚNIOR; 200\*\*\*16; SSP/MT; 52 / 555º; 165.353-9; SILVANEY APARECIDO DA SILVA; 895\*\*\*; SSP/MT; 52 / 556º; 144.795-5; RONALDO MOREIRA; 351\*\*\*9; SSP/GO; 52 / 557º; 181.845-7; LUCAS BRUNO NOGUEIRA BORGES RIBEIRO; 154\*\*\*58; SSP/MT; 52 / 558º; 178.916-3; ANDRE FRANCISCO BOMM; 221\*\*\*67; SSP/MT; 52 / 559º; 159.606-3; CLEBER DE FREITAS GONÇALVES; 200\*\*\*59; SSP/MT; 52 / 560º; 173.688-4; FABIO JUNIOR DOS SANTOS BECCARI; 162\*\*\*98; SSP/MT; 52 / 561º; 175.099-2; LUCAS DE SOUSA MADUREIRA; 259\*\*\*66; SSP/MT; 52 / 562º; 159.044-8; ADRIEL DE CAMPOS SILVEIRA; 185\*\*\*70; SSP/MT; 52 /

563º; 179.247-4; GYORDANO REINERS BRITO ALMEIDA; 214\*\*\*84; SSP/MT; 52 / 564º; 147.212-7; MATEUS MARCIO DE MIRANDA SILVA; 243\*\*\*18; SSP/MT; 52 / 565º; 161.493-2; ALEX ROCHA DOS SANTOS; 185\*\*\*0; SSP/DF; 52 / 566º; 157.008-0; ALESSANDRO DOS SANTOS OLIVEIRA; 145\*\*\*65; SSP/MT; 52 / 567º; 149.297-7; MARCOS DELLANI; 949\*\*\*; SESDEC/RO; 52 / 568º; 159.042-1; GUSTAVO SEHN; 234\*\*\*87; SSP/MT; 52 / 569º; 153.047-0; ELIEZO RIBEIRO MOREIRA; 754\*\*\*; SSP/RO; 52 / 570º; 152.222-1; MARCILIANO CAFFONE LIMA; 216\*\*\*20; SSP/MT; 52 / 571º; 302.135-1; RAFAEL DE ARAUJO CAMILO; 202\*\*\*41; SSP/MT; 52 / 572º; 144.852-8; ABRAÃO PEREIRA DA SILVA; 159\*\*\*96; SSP/MT; 52 / 573º; 170.879-1; JULIANO ALMEIDA NERY; 567\*\*\*2; SSP/GO; 52 / 574º; 178.988-0; VITOR CLAUDINO MORENO; 204\*\*\*68; SSP/MT; 52 / 575º; 149.063-0; BRENO FELLIPE SILVA BENEVIDES; 208\*\*\*77; SSP/MT; 52 / 576º; 152.873-4; ANDERSON BARBOSA PINTO; 167\*\*\*13; SSP/MT; 52 / 577º; 164.247-2; MAXRONE ELIAS ABRAO; 212\*\*\*77; SSP/MT; 52 / 578º; 157.232-6; ELIO FERREIRA DE LIMA; 429\*\*\*8; DGPC/GO; 52 / 579º; 149.520-8; PABLO ANTONIO FERREIRA DOS SANTOS; 192\*\*\*49; SSP/MT; 52 / 580º; 167.639-3; WILLIAN ARAUJO DA SILVA; 121\*\*\*39; SJ/MT; 52 / 581º; 159.264-5; RAFAEL ANDRE CUNHA GOMES; 181\*\*\*1; SEJUSP/MS; 52 / 582º; 300.007-9; FELIPE GOMES DE ALMEIDA; 231\*\*\*60; SSP/MT; 52 / 583º; 157.266-0; MURILO UBIRATAN ALVES DE ALMEIDA; 207\*\*\*85; SESP/MT; 52 / 584º; 174.868-8; JHONATAN CEZAR ZITKOSKI DAMAS; 176\*\*\*70; SSP/MT; 52 / 585º; 300.157-1; RENYL FERREIRA BRITO CANDIDO; 155\*\*\*68; SSP/MT; 52 / 586º; 169.059-0; SILVIO MARCIO DE OLIVEIRA; 126\*\*\*47; SSP/MT; 52 / 587º; 149.879-7; WELITON ROCHADOS SANTOS; 164\*\*\*91; SSP/MT; 52 / 588º; 154.315-6; ROBERTO DA SILVA FERREIRA; 156\*\*\*7; SSP/DF; 52 / 589º; 163.955-2; GEISON ALVES LIMA; 112\*\*\*88; SJ/MT; 52 / 590º; 143.033-5; VITOR AUGUSTO FERREIRA DE FREITAS; 226\*\*\*51; SSP/MT; 52 / 591º; 300.086-9; REGINALDO VIEIRA DA SILVA; 144\*\*\*98; SSP/MT; 52 / 592º; 152.067-9; YTALO BORGES CANDIDO SILVA; 203\*\*\*41; SSP/MT/MT; 52 / 593º; 174.685-5; LEONARDO FURTADO E SOUZA; 130\*\*\*13; SSP/MT; 52 / 594º; 182.352-3; THOMAS HESSEL CRAVEIRO; 153\*\*\*56; SSP/MT; 52 / 595º; 306.574-0; JOÃO MIGUEL MARCHETTI DO NASCIMENTO; 147\*\*\*96; SSP/MT; 52 / 596º; 155.169-8; GEILTON LOPES DO NASCIMENTO; 128\*\*\*93; SSP/MT; 52 / 597º; 151.142-4; EDELSON LUZ BRITO; 142\*\*\*50; SSP/MT; 51 / 598º; 174.732-0; BRUNO ALVES DE ANDRADE; 214\*\*\*24; SSP/MT; 51 / 599º; 148.652-7; THARSSIS APARECIDO SANTOS NASCIMENTO; 231\*\*\*30; SSP/MT; 51 / 600º; 161.126-7; RICARDO ISSAO YOSHITAKE; 150\*\*\*97; SSP/MT; 51 / 601º; 154.062-9; FERNANDO LAURINDO DE SOUZA; 588\*\*\*2; SSP/GO; 51 / 602º; 172.451-7; ROBSON LIMA DE CASTRO; 228\*\*\*83; SSP/SP; 51 / 603º; 155.039-0; FABIONEY GARCIA DA COSTA; 250\*\*\*88; SSP/MT; 51 / 604º; 154.444-6; MAIKON RUDSON LIMA FERRATTO; 218\*\*\*33; SSP/MT; 51 / 605º; 145.526-5; RAPHAEL DE OLIVEIRA MESQUITA; 214\*\*\*51; SSP/MT; 51 / 606º; 164.215-4; ALDO PEREIRA DA SILVA; 102\*\*\*8; SESDEC/RO; 51 / 607º; 169.660-2; VALDOMI GONÇALVES RIBEIRO; 137\*\*\*12; SSP/MT; 51 / 608º; 304.563-3; MAICON DOUGLAS DA SILVA CAJA; 241\*\*\*05; SSP/MT; 51 / 609º; 152.107-1; CARLITO OLIVEIRA DA SILVA; 158\*\*\*33; SSP/MT; 51 / 610º; 149.161-0; LUCAS RODRIGUES FRANKE; 236\*\*\*83; SEJUSP/MT; 51 / 611º; 303.237-0; MAYKON WILLIAM DA SILVA; 199\*\*\*88; SSP/MT; 51 / 612º; 303.864-5; MARCIEL SILVA SOUSA; 196\*\*\*18; SSP/MT; 51 / 613º; 149.310-8; LENNON RICHARD RODRIGUES LEITE; 208\*\*\*79; SSP/MT; 51 / 614º; 300.615-8; GABRIEL COSTA CORTES; 269\*\*\*17; SSP/MT; 51 / 615º; 140.225-0; JOAQUIM SOUSA RIBEIRO; 184\*\*\*61; SSP/MT; 51 / 616º; 173.164-5; THIAGO GALDINO FERREIRA; 424\*\*\*0; DGPC/GO; 51 / 617º; 162.309-5; TIAGO DE OLIVEIRA BERBEL; 219\*\*\*83; SSP/MT; 51 / 618º; 153.763-6; RODRIGO SOARES DE OLIVEIRA; 180\*\*\*77; SSP/MT; 51 / 619º; 160.183-0; ADRIANO PEREIRA DOS SANTOS; 159\*\*\*87; SSP/MT; 51 / 620º; 303.273-6; DOUGLAS DE PADOVA; 171\*\*\*20; SSP/MT; 51 / 621º; 167.182-0; PABLO SOARES DE CARVALHO; 341\*\*\*1; SSP/PB; 51 / 622º; 163.503-4; MARCIO SANTANA ANTONELLI; 442\*\*\*7; DGPC/GO; 51 / 623º; 174.590-5; LUIZ AUGUSTO DE OLIVEIRA SOUZA; 131\*\*\*49; SSP/MT; 51 / 624º; 173.850-0; CALEBE PEREIRA DE SOUSA; 303\*\*\*52; SSP/MA; 51 / 625º; 169.758-7; EURIPEDES PAULA DE ALMEIDA JUNIOR; 181\*\*\*13; SSP/MT; 51 / 626º; 307.334-3; MARTINHO MAIA DE CARVALHO JUNIOR; 141\*\*\*98; SSP/MT; 51 / 627º; 175.452-1; ALEX JORDAN GUZMAN URQUIA; 602\*\*\*19; DETRAN/MT; 51 / 628º; 161.232-8; SELMO NOGUEIRA LOPES; 954\*\*\*; SSP/MT; 51 / 629º; 140.043-6; IDU MATEUS OLIVEIRA RIBEIRO; 111\*\*\*06; SSP/MT; 51 / 630º; 174.869-6; LEANDRO MENDES DOS SANTOS; 157\*\*\*15; SSP/MT; 51 / 631º; 168.916-9; JOSE ROCHA NETO; 209\*\*\*50; SSP/MT; 51 / 632º; 169.063-9; PEDRO DA SILVA SOUZA; 125\*\*\*35; SSP/MT; 51 / 633º; 168.700-0; IRINEU MANOEL FERREIRA; 945\*\*\*; SSP/RO; 51 / 634º; 175.816-0; GILVAN ARAUJO DE SENA; 335\*\*\*4; SSPGO/GO; 51 / 635º; 153.788-1; OCTAVIO GARDONIO NETO; 353\*\*\*33; SSP-SP/SP; 51 / 636º; 300.524-0; KENNEDY CEBALHO DE SOUZA; 177\*\*\*16; SSP/MT; 51 / 637º; 158.143-0; DIEGO BORGES DE ARRUDA; 167\*\*\*69; SSP/MT; 51 / 638º; 142.166-2; WILLIAN DE AZEVEDO BIUDES; 170\*\*\*51; SEJUSP/MT; 51 / 639º; 174.458-5; PAULO ROGERIO MARIM CORDEIRO; 157\*\*\*52; SSP/MT; 51 / 640º; 161.919-5; **LEONARDO DA SILVA OLIVEIRA (SUB JUDICE- PROCESSO Nº 1005266-15.2018.8.11.0041)**; 158\*\*\*08; SSP/MT; 51 / 641º; 151.902-6; JOSE PABLO DIEGO DE CARVALHO; 150\*\*\*43; SSPMT/MT; 51 / 642º;

301.345-6; WELLINGTON CESAR MIRANDA MARTINS; 131\*\*\*31; SSP/MT; 51 / 643º; 168.257-1; DEMILSON PEREIRA STREY; 977\*\*\*; SSP/RO; 51 / 644º; 303.595-6; WILLIAM FAGUNDES DOS SANTOS; 191\*\*\*69; SSP/MT; 51 / 645º; 175.112-3; WANDERSON GALVÃO BARROS; 190\*\*\*06; SSP/MT; 51 / 646º; 168.592-9; NEILSON ALVES DA SILVA; 160\*\*\*03; GEJ/MA; 51 / 647º; 140.034-7; ADRIANO JOSE NASCIMENTO BRANDAO; 112\*\*\*70; SSP/MT; 51 / 648º; 305.839-5; MARCELO WEILER DA FONSECA; 128\*\*\*07; SSP/MT; 51 / 649º; 158.112-0; THIANCLEISSON ALVES CAVALCANTE; 144\*\*\*48; SSP/MT; 51 / 650º; 142.467-0; LUÁLISON GONÇALVES DE SOUZA; 760\*\*\*; SSP/RO; 51 / 651º; 140.340-0; GUSTAVO JIVAGO PERINI; 139\*\*\*92; SSP/MT; 51 / 652º; 153.342-8; MURILO DE AQUINO SOARES; 230\*\*\*8; SESP/DF; 51 / 653º; 302.362-1; ADRIANO MIRANDA PIRES; 931\*\*\*8; SSP/MT; 51 / 654º; 173.977-8; BELMIRO ROGERIO DE MEDEIROS; 147\*\*\*88; SSP/MG; 51 / 655º; 153.649-4; ALEXANDRE CALIXTO SABBAG; 450\*\*\*4; SSPGO/GO; 51 / 656º; 156.155-3; ANTONIO ROGERIO DOS SANTOS SILVA; 101\*\*\*01; SSP/MT; 51 / 657º; 177.079-9; JUNIOR SERAFIM; 102\*\*\*9; SESDEC/RO; 51 / 658º; 171.097-4; DEIVIDY TEIXEIRA MARSELO; 194\*\*\*04; SEJUSP/MT; 51 / 659º; 173.648-5; ALBERTO TAVARES MATTOS DA CRUZ; 221\*\*\*4; S.SEGURANÇ/PI; 51 / 660º; 160.106-7; REGINALDO QUEIROZ MOTA; 391\*\*\*4; SSP/PA; 51 / 661º; 163.665-0; WALLACE SOARES DE SOUZA; 245\*\*\*54; SSP/MT; 51 / 662º; 166.323-2; JULIANO SOUSA LIMA; 188\*\*\*94; SSP/MT; 51 / 663º; 141.628-6; KAUE FELIPE DALSIKO MONTEIRO; 182\*\*\*49; SSP/MT; 51 / 664º; 163.371-6; AQUILES ROCHA LIRA BEZERRA; 564\*\*\*; SSP/RO; 51 / 665º; 141.896-3; CLEBER DA SILVA LEITE; 237\*\*\*76; SSP/MT; 51 / 666º; 303.815-7; DJALMA SANTANA JUNIOR; 118\*\*\*86; SJ/MT; 51 / 667º; 140.079-7; VAGNER SILVA DE JESUS; 213\*\*\*48; SSP/MT; 51 / 668º; 159.116-9; JOHNY GOMES GARCIA DE SOUZA; 163\*\*\*92; SSP/MT; 51 / 669º; 179.811-1; LEANDRO DE SOUSA CAETANO; 404\*\*\*06; SSP/SP; 51 / 670º; 159.782-5; RENATO JOSE BRASIL DA SILVA; 986\*\*\*; SSP/MS; 51 / 671º; 161.491-6; ANTONIO GOMES PINHEIRO; 155\*\*\*66; SSP/MT; 51 / 672º; 171.068-0; RAPHAEL NORTHFLEET SECO; 227\*\*\*40; SSP/MT; 51 / 673º; 173.578-0; AFABIO VINICIUS OLIVEIRA MAGALHAES; 581\*\*\*3; SSP/GO; 51 / 674º; 147.682-3; CELSO BRITO OLIVEIRA SOL; 125\*\*\*40; SSP/MT; 51 / 675º; 144.169-8; RENATO PAIVA; 170\*\*\*44; SSP/MT; 51 / 676º; 165.970-7; MARCOS RODRIGUES DA ROCHA; 182\*\*\*08; SSP/MT; 51 / 677º; 156.560-5; RONISSON FELICIO VANUCHI; 988\*\*\*; SSP/RO; 51 / 678º; 165.221-4; VALEXSANDER PADILHA DE LIMA; 146\*\*\*40; SSP/MT; 51 / 679º; 302.230-7; MAYKON ANTHONY FERREIRA ARAUJO; 108\*\*\*8; SSP/RO; 51 / 680º; 161.984-5; ELDER RIBEIRO REINALDO; 206\*\*\*84; SSP/MT; 51 / 681º; 182.350-7; ANDRÉ LUÍS SODRÉ FERNANDES; 245\*\*\*20; SSP/MT; 50 / 682º; 158.529-0; ANGELO RIBEIRO DE MORAES NETO; 490\*\*\*; SSP/MT; 50 / 683º; 144.410-7; CARLOS EDUARDO DA SILVA DE ALBUQUERQUE MOREIRA; 868\*\*\*9; SDS/PE; 50 / 684º; 161.266-2; EDUARDO ISHIDA GUIMARÃES; 192\*\*\*26; SSP/MT; 50 / 685º; 160.315-9; DIEGO CAMARÇO DOS SANTOS; 183\*\*\*28; SSP/MT; 50 / 686º; 173.304-4; ANDRE LIMA DA CRUZ; 183\*\*\*21; SSP/MT; 50 / 687º; 300.454-6; JOAO AUGUSTO PADUA SALAS; 116\*\*\*46; SSP/MT; 50 / 688º; 169.501-0; ARTUR AMORIM; 135\*\*\*55; SSP/MT; 50 / 689º; 160.114-8; DELTON SILVA MORAIS; 744\*\*\*; SSP/MT; 50 / 690º; 159.088-0; HUAN CARLOS ARAUJO E LIMA; 209\*\*\*33; SSP/MT; 50 / 691º; 146.072-2; DIEGO LUCIANO GUALDI; 134\*\*\*19; DETRAN/MT; 50 / 692º; 155.374-7; RODRIGO SEVERINO HEREDIA; 184\*\*\*50; SSP/MT; 50 / 693º; 149.020-6; UEDER TOMAZELLI BARBOSA; 148\*\*\*70; SSP/MT; 50 / 694º; 143.815-8; EDERSON RAFAEL FORTES; 831\*\*\*96; SSP/MT; 50 / 695º; 169.342-5; DANILLO CAMPOS VIEIRA SILVA; 183\*\*\*40; SSP/MT; 50 / 696º; 146.947-9; MARCIO FABRICIO GOULARTE; 131\*\*\*83; SSP/MT; 50 / 697º; 149.364-7; TIAGO OLIVEIRA DA SILVA; 181\*\*\*90; SSP/MT; 50 / 698º; 160.262-4; ANTONIO MARCOS GONÇALVES DA SILVA; 147\*\*\*20; SSP/MT; 50 / 699º; 159.839-2; CLEBSON LOPES DA SILVA; 101\*\*\*10; SSP/MT; 50 / 700º; 175.281-2; FLÁVIO CELSO DE SOUZA VIEIRA; 942\*\*\*38; SSP/PR; 50 / 701º; 165.396-2; DOUGLAS HENRIQUE DA COSTA E SILVA; 171\*\*\*81; SSP/MT; 50 / 702º; 300.409-0; CARLOS RONIELLE FERREIRA DE OLIVEIRA; 147\*\*\*44; SSP/MT; 50 / 703º; 168.276-8; PAULO RICARDO GOMES VIEIRA; 162\*\*\*59; SSP/MT; 50 / 704º; 156.814-0; FABIO PEREIRA BATISTA; 831\*\*\*18; SSP/PR; 50 / 705º; 305.703-8; MARCO AURÉLIO GONÇALVES DA SILVA TEIXEIRA; 111\*\*\*50; SSP/MT; 50 / 706º; 169.531-2; PAULO EDUARDO DIAS DO ESPÍRITO SANTO; 161\*\*\*8; SSP/MT; 50 / 707º; 173.745-7; ADRIANO PRUDENCIO DA SILVA; 948\*\*\*; SSP/MT; 50 / 708º; 164.515-3; NELSON GONÇALVES GOES JUNIOR; 198\*\*\*88; SSP/MT; 50 / 709º; 181.123-1; EVERTON DA SILVA SOUZA; 217\*\*\*21; SSP/MT; 50 / 710º; 156.038-7; WILLIAN CARLOS VIEIRA PARIZ; 179\*\*\*45; SSP/MT; 50 / 711º; 168.859-6; JOÃO FRANCISCO NUNES ARRUDA; 210\*\*\*65; SSP/MT; 50 / 712º; 140.949-2; MAERCIO LUCIO ROTTA; 341\*\*\*82; SSP/SP; 50 / 713º; 178.064-6; PATRICK DE OLIVEIRA COSTA; 193\*\*\*52; SSP/MT; 50 / 714º; 302.384-2; CLEYTON MARCIO DE ALMEIDA; 102\*\*\*02; SJ/MT; 50 / 715º; 152.907-2; CHRISLIDSON SOARES BARBOSA; 510\*\*\*5; SSP/PE; 50 / 716º; 154.039-4; ALLISON CORDEIRO BESSA DE OLIVEIRA; 206\*\*\*46; SSP/MT; 50 / 717º; 156.964-3; IRAN FERREIRA DE OLIVEIRA; 136\*\*\*28; SSP/BA; 50 / 718º; 141.814-9; PAULO HENRIQUE LIMA RIBEIRO; 251\*\*\*10; SSP/MT; 50 / 719º; 142.145-0; PAULO SOARES DE OLIVEIRA; 626\*\*\*; SSP/RO; 50 / 720º; 172.136-4; CRISTIANO MARQUES RODRIGUES;

454\*\*\*8; DGPC/GO; 50 / 721º; 146.776-0; WALISON DOS SANTOS BEZERRA; 106\*\*\*1; SSP/RO; 50 / 722º; 176.858-1; EDENILDO DUTRA DOS SANTOS; 110\*\*\*7; SSP/RO; 50 / 723º; 167.189-8; MIRANDA ESTACIO DA SILVA; 194\*\*\*16; SSP/MT; 50 / 724º; 157.434-5; RAIMUNDO SOARES DA SILVA FILHO; 397\*\*\*8; PC/PA; 50 / 725º; 148.248-3; MATEUS BIS JUNIOR; 196\*\*\*38; SSP/MT; 50 / 726º; 160.393-0; ALEXANDRE GLÓRIA DE MORAES; 196\*\*\*34; SSP/MT; 50 / 727º; 178.779-9; BRUNO TLOTTI; 198\*\*\*08; SSP/MT; 50 / 728º; 154.028-9; HUGO LEONARDO SANTOS DE ALMEIDA; 209\*\*\*00; SSP/MT; 50 / 729º; 153.351-7; PEDRO IGOR DE CARVALHO; 279\*\*\*1; SSP/PI; 50 / 730º; 160.612-3; WESLEY FYLIPE ROSA PRADO; 282\*\*\*39; SSP/MT; 50 / 731º; 148.078-2; MAURO SERGIO TOMAZ; 118\*\*\*92; SJ/MT; 50 / 732º; 169.463-4; MARTINS PEREIRA DA SILVA; 194\*\*\*49; SSP/MT; 50 / 733º; 166.918-4; ANTONIO PEREIRA DA COSTA; 104\*\*\*33; S.J./MT; 50 / 734º; 170.719-1; JAMILTON CESAR RODRIGUES; 129\*\*\*03; SSP/MT; 50 / 735º; 160.621-2; WILLIAM ALVES ROSA; 218\*\*\*42; SSP/MT; 50 / 736º; 167.351-3; MARCELO NUNES SOARES; 200\*\*\*3; SSP/DF; 50 / 737º; 171.887-8; DANIEL RIBEIRO BRUNO MARIETTO; 122\*\*\*01; SSP/MT; 50 / 738º; 177.081-0; DOUGLAS GONÇALVES DO NASCIMENTO; 211\*\*\*65; SSP/MT; 50 / 739º; 158.325-5; HENRIQUE NOELI CORREA DORTI; 160\*\*\*6; SSP/MS; 50 / 740º; 300.350-7; BRUNO RAFAEL DE SOUZA LOESCHKE; 807\*\*\*; SSP/RO; 50 / 741º; 161.396-0; WERLEN MELO ROSA; 158\*\*\*34; SSP/MT; 50 / 742º; 301.462-2; CARLOS EDUARDO DE SOUSA PAINA; 451\*\*\*75; SSP/SP; 50 / 743º; 142.138-7; GILBERTO LEMES DO NASCIMENTO; 123\*\*\*80; SSP/MT; 50 / 744º; 141.847-5; MIQUEIAS CORREA DA SILVA CARDOSO; 105\*\*\*6; SÉSDEC/RO; 50 / 745º; 151.484-9; GABRIEL RIBEIRO DE CARVALHO; 232\*\*\*26; SSP/MT; 50 / 746º; 168.946-0; KAYRON HENRIQUE MARTINS DE SOUZA; 228\*\*\*95; SSP/MT; 50 / 747º; 141.027-0; MAX JOSE PEREIRA; 122\*\*\*00; SSP/MT; 50 / 748º; 161.394-4; CARLOS GOMES SOUSA; 208\*\*\*25; GEJSPCII/MA; 50 / 749º; 305.752-6; JHONIE OLIVEIRA LEMES; 219\*\*\*16; SSP/MT; 50 / 750º; 155.598-7; WENDELL DUTRA VITAL; 144\*\*\*49; SSP/MT; 50 / 751º; 140.870-4; AGUINALDO BORGES DE ARAÚJO; 159\*\*\*38; SSP/MT; 50 / 752º; 177.665-7; ARTHUR MILLER SILVA; 527\*\*\*5; SPTC/GO; 50 / 753º; 161.552-1; ABDIEL LEAL; 206\*\*\*24; SSP/MT; 50 / 754º; 146.362-4; HOMERO HENRIQUE FARIAS NETO; 210\*\*\*43; SSP/MT; 50 / 755º; 150.105-4; AGUINALDO BORGES DA SILVA; 175\*\*\*10; SSP/MT; 50 / 756º; 164.306-1; FABIO DE RESENDE ERNESTO; 137\*\*\*40; SSP/MT; 50 / 757º; 304.728-8; FREDERICO CELSO GRAZIANI MOUTINHO LIMA; 183\*\*\*50; SSP/MT; 50 / 758º; 179.232-6; JUCIRLEY CORREIA DO NASCIMENTO; 175\*\*\*92; SSP/MT; 50 / 759º; 163.406-2; ROBERTO CARLOS VIEIRA; 194\*\*\*1; SSP/GO; 50 / 760º; 160.777-4; BRENO RAMOS DE OLIVEIRA; 220\*\*\*18; SSP/MT; 50

Permanecem inalteradas as demais informações.

Cuiabá, 24 de março de 2023.

(Original Assinado)  
**CÉSAR AUGUSTO DE CAMARGO ROVERI**  
Secretário de Estado de Segurança Pública

(Original Assinado)  
**BASÍLIO BEZERRA GUIMARÃES DOS SANTOS**  
Secretário de Estado de Planejamento e Gestão

**EXTRATO DO TERMO DE CONVÊNIO DE CONSIGNAÇÃO Nº 009/2023 - SEPLAG/MT**

**CONSIGNANTE: ESTADO DE MATO GROSSO, POR INTERMÉDIO DA SECRETARIA DE ESTADO DE PLANEJAMENTO E GESTÃO.**

**CONSIGNATÁRIA: ASSOCIAÇÃO DOS SERVIDORES MILITARES INATIVOS E PENSIONISTAS DO ESTADO DE MT - ASMIP MT.**

**OBJETO:** Autorização de consignações em folha de pagamento em favor da **ASSOCIAÇÃO DOS SERVIDORES MILITARES INATIVOS E PENSIONISTAS DO ESTADO DE MT - ASMIP MT**, inscrita no CNPJ sob o nº 00.956.880/0001-74, para consignação de mensalidades instituídas para o seu custeio e quitação de convênios disponibilizados a seus associados para aquisição de bens e serviços, obedecendo ao teor do Decreto nº 691 de 12 de setembro de 2016, suas alterações posteriores e demais dispositivos legais atinentes à matéria.

**VIGÊNCIA: 06/03/2023 a 05/03/2024**

**BASILIO BEZERRA GUIMARÃES DOS SANTOS**  
Secretário de Estado de Planejamento e Gestão  
CONSIGNANTE

**FERNANDO GUIMARÃES ARAÚJO**  
Presidente  
CONSIGNATÁRIA

**EXTRATO DO TERMO DE CONVÊNIO DE CONSIGNAÇÃO Nº 008/2023 - SEPLAG/MT**

**CONSIGNANTE: ESTADO DE MATO GROSSO, POR INTERMÉDIO DA SECRETARIA DE ESTADO DE PLANEJAMENTO E GESTÃO.**

**CONSIGNATÁRIA: CAIXA DE ASSISTENCIA DOS MILITARES DE MATO GROSSO - C.A.M.**

**OBJETO:** Autorização de consignações em folha de pagamento em favor da **CAIXA DE ASSISTENCIA DOS MILITARES DE MATO GROSSO - C.A.M.**, inscrita no CNPJ sob o nº 24.290.111/0001-48, para consignação de mensalidades instituídas para o seu custeio e quitação de convênios disponibilizados a seus associados para aquisição de bens e serviços, obedecendo ao teor do Decreto nº 691 de 12 de setembro de 2016, suas alterações posteriores e demais dispositivos legais atinentes à matéria.

**VIGÊNCIA: 24/02/2023 a 23/02/2024**

**BASILIO BEZERRA GUIMARÃES DOS SANTOS**  
Secretário de Estado de Planejamento e Gestão  
CONSIGNANTE

**JOSE KLEBER DUARTE SANTOS**  
Presidente  
CONSIGNATÁRIA

**SEFAZ**

**SECRETARIA DE ESTADO DE FAZENDA**

**COORDENADORIA DE CONTRATOS E GESTÃO DE ATAS DE REGISTRO DE PREÇOS - CCGA/SUAC - SAAF/SEFAZ**  
**EXTRATO DO TERMO DOAÇÃO Nº 005/2023/SAAF/SEFAZ**

**CONTRATANTE: O ESTADO DE MATO GROSSO, por intermédio da SECRETARIA DE ESTADO DE FAZENDA DE MATO GROSSO - SEFAZ/MT.**

**DONATÁRIO: MUNICÍPIO DE CHAPADA DOS GUIMARÃES**  
CNPJ: 03.507.530/0001-19

**PROCESSO: SEFAZ-PRO-2022/08955**

**OBJETO:** Doação de dois bens móveis inservíveis para atender as necessidades do Município de Chapada dos Guimarães/MT, quais sejam: um veículo caminhonete cabine dupla - Tipo pick-up; cabine dupla, com 04 portas, tração 4x4, 16 válvulas, motor diesel, equipado com ar condicionado, direção hidráulica, protetor cárter, vidros elétricos, freios ABS nas 04 rodas, câmbio manual e com insulfilm - Marca: Ford - Modelo: Ranger XL 13p - Portas: 04 - Cor: branca - Motorização: 3.0 - Transmissão: manual - Combustível: diesel - Renavam: 226515990 - Chassi: 8afer13p8bj343557 - Placa: NTZ9027 - Ano fabricação: 2010 - Ano modelo: 2011 e um veículo caminhonete cabine dupla - Tipo pick-up com direção hidráulica, ar-condicionado, trava elétrica nas quatro portas, freios ABS e tração 4x4 - Marca: Ford - Modelo: Ranger XL 13p - Portas: 04 - Cor: branca - motorização: 3.0 - Transmissão: manual - Combustível: diesel - Renavam: 353929042 - Chassi: 8afer13p1cj454081 - Placa: OAP0264 - Ano fabricação: 2011 - Ano modelo: 2012.

**VIGÊNCIA:** a vigência terá início em 24/03/2023 e término previsto em 24/03/2026.

**DATA DE ASSINATURA:** 24/03/2023.

**VALOR TOTAL DOS ITENS:** R\$ 14.779,00 (quatorze mil, setecentos e setenta e nove reais).

**ASSINAM:** pela Doadora - Radiana Kássia e Silva Clemente - Secretária Adjunta de Administração Fazendária e, pelo Donatário - Município de Chapada dos Guimarães - Osmar Froner de Mello.

**COORDENADORIA DE CONTRATOS E GESTÃO DE ATAS DE REGISTRO DE PREÇOS - CCGA/SUAC - SAAF/SEFAZ**  
**EXTRATO DO TERMO DOAÇÃO Nº 007/2023/SAAF/SEFAZ**

**CONTRATANTE: O ESTADO DE MATO GROSSO, por intermédio da SECRETARIA DE ESTADO DE FAZENDA DE MATO GROSSO - SEFAZ/MT.**

**DONATÁRIO: MUNICÍPIO DE SÃO JOSÉ DO XINGU**  
CNPJ: 37.465.317/0001-03

**PROCESSO: SEFAZ-PRO-2022/009102**

**OBJETO:** Doação de um veículo caminhonete cabine dupla - Descrição: Veículo Tipo Pick-Up Com Direção Hidráulica, Ar-Condicionado, Trava Elétrica Nas Quatro Portas: 04 - Cor: Branca -Motorização: 3.0 - Transmissão: Manual - Combustível: Diesel - RENAVAL: 352949988 - Chassi: 8AFER13PXCJ454080 - Placa: NUG6415 - Ano fabricação: 2011 - Ano Modelo: 2012, para atender as necessidades do Município de São José do Xingu/MT.

**VIGÊNCIA:** a vigência terá início em 24/03/2023 e término previsto em 24/03/2026

**DATA DE ASSINATURA:** 24/03/2023.

**VALOR TOTAL DOS ITENS:** R\$ 6.899,00 (Seis mil, oitocentos e noventa e nove reais)

**ASSINAM:** pela Doadora - Radiana Kássia e Silva Clemente - Secretária Adjunta de Administração Fazendária e, pela Donatário - Município de São José do Xingu - Sandro José Luz Costa.

**COORDENADORIA DE CONTRATOS E GESTÃO DE ATAS DE  
REGISTRO DE PREÇOS - CCGA/SUAC - SAAF/SEFAZ  
EXTRATO DO TERMO DOAÇÃO Nº 004/2023/SAAF/SEFAZ**

**CONTRATANTE:** O ESTADO DE MATO GROSSO, por intermédio da SECRETARIA DE ESTADO DE FAZENDA DE MATO GROSSO - SEFAZ/MT.

**DONATÁRIO:** MUNICÍPIO DE CHAPADA DOS GUIMARÃES

CNPJ: 03.507.530/0001-19

**PROCESSO:** SEFAZ-PRO-2023/00646

**OBJETO:** Doação de um veículo caminhonete para atender as necessidades do Município de Chapada dos Guimarães/MT, ao qual: Veículo Caminhonete Cabine Dupla - Descrição: Veículo tipo Pick-up com direção Hidráulica, ar condicionado, trava elétrica nas quatro portas: 04 - Cor: Branca - Motorização: 3.0 - Transmissão: Manual - Combustível: Diesel - Renavam: 345320514 - Chassi: 8AFER13P4BJ447706 - placa: NUB5164 - Ano Fabricação: 2011 - Ano Modelo: 2011.

**VIGÊNCIA:** a vigência terá início em 24/03/2023 e término previsto em 24/03/2026

**DATA DE ASSINATURA:** 24/03/2023.

**VALOR TOTAL DOS ITENS:** R\$ 6.899,00 (Seis mil, oitocentos e noventa e nove reais)

**ASSINAM:** pela Doadora - Radiana Kássia e Silva Clemente - Secretária Adjunta de Administração Fazendária e, pela Donatário - Município de Chapada dos Guimarães - Osmar Froner de Mello.

**COORDENADORIA DE CONTRATOS E GESTÃO DE ATAS DE  
REGISTRO DE PREÇOS - CCGA/SUAC - SAAF/SEFAZ  
EXTRATO DO TERMO DOAÇÃO Nº 006/2023/SAAF/SEFAZ**

**CONTRATANTE:** O ESTADO DE MATO GROSSO, por intermédio da SECRETARIA DE ESTADO DE FAZENDA DE MATO GROSSO - SEFAZ/MT.

**DONATÁRIO:** MUNICÍPIO DE JANGADA

CNPJ: 24.772.147/0001-68

**PROCESSO:** SEFAZ-PRO-2022/09104

**OBJETO:** Doação de dois bens móveis inservíveis para atender as necessidades do Município de Jangada/MT, quais sejam: VEICULO CAMINHONETE CABINE DUPLA - DESCRIÇÃO: VEÍCULO TIPO PICK-UP COM DIREÇÃO HIDRÁULICA, AR-CONDICIONADO, TRAVA ELÉTRICA NAS QUATRO PORTAS, FREIOS ABS E TRACÇÃO 4X4. -MARCA: FORD - MODELO: RANGER XL 13P - PORTAS:04 - COR: BRANCA - MOTORIZAÇÃO: 3.0 - TRANSMISSÃO: MANUAL - COMBUSTIVEL: DIESEL - RENAVAM: 345498720 - CHASSI: 8AFER13P2BJ414476 - PLACA: NUB7105 - ANO FABRICAÇÃO: 2011 - ANO MODELO: 2011 e VEÍCULO CAMINHONETE CABINE DUPLA - DESCRIÇÃO: VEÍCULO TIPO PICK-UP COM DIREÇÃO HIDRÁULICA, AR-CONDICIONADO, TRAVA ELÉTRICA NAS QUATRO PORTAS, FREIOS ABS E TRACÇÃO 4X4. -MARCA: FORD - MODELO: RANGER XL 13P - PORTAS:04 - COR: BRANCA - MOTORIZAÇÃO: 3.0 - TRANSMISSÃO: MANUAL - COMBUSTIVEL: DIESEL - RENAVAM: 345498720 - CHASSI: 8AFER13P2BJ414476 - PLACA: NUB7105 - ANO FABRICAÇÃO: 2011 - ANO MODELO: 2011

**VIGÊNCIA:** a vigência terá início em 27/03/2023 e término previsto em 27/03/2026.

**DATA DE ASSINATURA:** 27/03/2023.

**ASSINAM:** pela Doadora - Radiana Kássia e Silva Clemente - Secretária Adjunta de Administração Fazendária e, pela Donatário - Município de Jangada - Rogério de Oliveira Meira.

COORDENADORIA DE CONTROLE DE DECLARAÇÕES E COBRANÇA - CCDC

NOTIFICAÇÃO

COMUNICADO DE NOTIFICAÇÃO FISCAL

A Superintendência de Controle e Monitoramento-SUCOM, Coordenadoria de Controle de Declarações e Controle - CCDC, por intermédio desta publicação do Edital de Notificação, considera que fica (m) notificado (s) o (s) contribuinte (s) abaixo mencionado (s) a tomar (em) conhecimento de pendência (s) junto à SEFAZ-MT. O detalhamento desta (s) pendência (s) poderá ser verificado por meio de acesso ao Portal da SEFAZ-MT ([www.sefaz.mt.gov.br](http://www.sefaz.mt.gov.br)), no Menu "Serviços", na Pasta "Consulta de Notificação-e", onde deverão ser informados: 1) o número completo da Notificação; 2) o número do CNPJ/CPF do Contribuinte; 3) o código verificador (o qual deve ser solicitado por mensagem eletrônica, que deverá ser enviada somente por e-mail do contribuinte cadastrado na SEFAZ-MT, para notifica. [ouvidoria@sefaz.mt.gov.br](mailto:ouvidoria@sefaz.mt.gov.br)).

Contribuinte	Inscrição Estadual	Número Documento	Nº da Notificação
AURORA TRANSPORTES E LOGISTICA LTDA	139749535		84365/1823/68/2023

COORD. DE CONTROLE E TRAMITAÇÃO DE PROC. ADM. TRIBUTÁRIO - CPAT

INTIMAÇÃO TRÂNSITO EM JULGADO 2ª INSTÂNCIA

A COORDENADORIA DE CONTROLE E TRAMITAÇÃO DE PROCESSO ADMINISTRATIVO TRIBUTÁRIO - CPAT, por intermédio desta publicação do edital de Notificação, considera que fica(m) notificado(s) o(s) contribuinte(s) da emissão da(s) INTIMAÇÃO(ÕES), conforme abaixo. O(s) contribuinte(s) poderá(ão) tomar conhecimento dessa(s) intimação(ões) junto à SEFAZ-MT por meio de acesso ao Portal da Secretaria de Estado da Fazenda na internet ([www.sefaz.mt.gov.br](http://www.sefaz.mt.gov.br)), no menu "Serviços", na Pasta "Intimação/Notificação", clicando no LINK DO SERVIÇO, onde deverão ser informados: 1) o número completo da Intimação/Notificação; 2) o número do CNPJ/CPF do Contribuinte; 3) o Código Verificador; 4) o Código da Imagem. O Código Verificador da Intimação será enviado ao(s) e-mail(s) do(s) contribuinte(s) cadastrado(s) na SEFAZ/MT. Caso o(s) mesmo(s) não receba(m) o "Código Verificador", deverá(ão) solicitá-lo por mensagem eletrônica endereçada ao e-mail [ouvidoria@sefaz.mt.gov.br](mailto:ouvidoria@sefaz.mt.gov.br).

Contribuinte	Inscrição Estadual	Número Documento	Nº da Notificação
DH INDUSTRIA E COMERCIO DE CEREALS LTDA EPP	135479797		32571/1719/96/2023

COORDENADORIA DE MONITORAMENTO ELETRÔNICO - CMTE

NOTIFICAÇÃO

A CMTE - Coordenadoria de Monitoramento Eletrônico, por intermédio desta publicação do Edital de Notificação, considera que fica (m) notificado (s) o (s) contribuinte (s) abaixo mencionado (s) a tomar (em) conhecimento de pendência (s) junto à SEFAZ-MT. O detalhamento desta (s) pendência (s) poderá ser verificado por meio de acesso ao Portal da SEFAZ-MT ([www.sefaz.mt.gov.br](http://www.sefaz.mt.gov.br)), no Menu "Serviços", na Pasta "Intimação/Notificação", onde deverão ser informados: 1) o número completo da Intimação/Notificação; 2) o número do CNPJ/CPF do Contribuinte; 3) o código verificador (o qual deve ser solicitado por mensagem eletrônica, que deverá ser enviada somente por e-mail do contribuinte cadastrado na SEFAZ-MT, para notifica. [ouvidoria@sefaz.mt.gov.br](mailto:ouvidoria@sefaz.mt.gov.br)).

Contribuinte	Inscrição Estadual	Número Documento	Nº da Notificação
C. R. DA SILVA LTDA	139721509		102310/1825/11/2023

**SECRETARIA DE ESTADO DE FAZENDA DE MATO GROSSO**

**1ª RETIFICAÇÃO DO EDITAL - Nº 001/2023 - SEFAZ-MT, DE 03 de março de 2023**

A SECRETARIA DE ESTADO DE FAZENDA DE MATO GROSSO, no uso de suas atribuições legais, torna pública a seguinte retificação do Edital supracitado, cujas alterações estão a seguir elencadas:

1. No item 5, subitem 5.1, **ONDE SE LÊ:**

5.1. Somente haverá isenção da taxa de inscrição para os candidatos que declararem e comprovarem que se enquadram nas hipóteses previstas na **Lei Estadual nº 7.713/2002** (doadores regulares de sangue) e na **Lei Estadual nº 6.156/1992**, alterada pela **Lei Estadual nº 8.795/2008** (desempregados e trabalhadores que percebem até um salário e meio).

**LEIA-SE:**

5.1. Somente haverá isenção da taxa de inscrição para os candidatos que declararem e comprovarem que se enquadram nas hipóteses previstas na **Lei Estadual nº 7.713/2002** (doadores regulares de sangue), na **Lei Estadual nº 6.156/1992**, alterada pela **Lei Estadual nº 8.795/2008** (desempregados e trabalhadores que percebem até um salário e meio)



e na **Lei Estadual nº 11.238/2020** (eleitores convocados e nomeados pela Justiça Eleitoral de Mato Grosso, que prestarem serviços no período eleitoral).

2. No item 5, **ADICIONA-SE** o subitem 5.2.3:

5.2.3 Conforme **Lei Estadual nº 11.238/2020**, ficam isentos do pagamento de taxas de inscrição os eleitores convocados e nomeados pela Justiça Eleitoral de Mato Grosso, que prestarem serviços no período eleitoral, visando à preparação, execução e apuração de eleições oficiais, plebiscitos ou referendos, bem como os jurados que prestarem serviço perante o Tribunal do Júri em uma das comarcas do Estado de Mato Grosso. Para enquadramento ao benefício previsto por esta Lei, **o eleitor convocado e o jurado** terão que comprovar, por meio de certidão expedida pela Justiça Eleitoral ou Vara Criminal do Tribunal do Júri competente, o serviço prestado à Justiça Eleitoral ou Tribunal do Júri por, no mínimo, dois eventos eleitorais (eleição, plebiscito ou referendo) ou júri, consecutivos ou não. A certidão deverá conter o nome completo do eleitor ou jurado, a função desempenhada, o turno e a data da eleição e/ou as datas em que prestou serviço de jurado perante o Tribunal do Júri.

Os demais itens de citado Edital permanecem inalterados.

Publica-se o Edital de Retificação.

Cuiabá, 07 de março de 2023.

**ROGÉRIO LUIZ GALLO**  
**SECRETÁRIO DE ESTADO DE FAZENDA**  
(Assinado via SIGADOC)

**PORTARIA Nº 034/2023/SAAF-SEFAZ**

**A SECRETÁRIA ADJUNTA DE ADMINISTRAÇÃO FAZENDÁRIA**, no exercício das atribuições que lhe são conferidas pelo inciso III, do artigo 123, do Regimento Interno da **Secretaria de Estado de Fazenda - SEFAZ**, aprovado pelo Decreto nº 1488, de 22 de setembro de 2022.

**RESOLVE:**

**Art. 1º** Homologar, para fins de regularização processual, a Avaliação Anual de Desempenho dos servidores da Secretaria de Estado de Fazenda, conforme o anexo desta portaria e Processo nº SEFAZ-PRO-2023/01816, nos termos do Art. 9º Decreto nº. 3.006 de 05 de maio de 2004.

**Art. 2º.** Esta portaria entra em vigor na data da sua publicação.

PUBLICADA. CUMPRÁ-SE.

Gabinete da Secretária Adjunta de Administração Fazendária em, Cuiabá/MT, 24 de março de 2023.

**Radiana Kassia e Silva Clemente**  
**Secretária Adjunta de Administração Fazendária**  
**SAAF/SEFAZ-MT**  
(Assinado via SIGADOC)

**(ANEXO DA PORTARIA Nº 034/2023/SAAF-SEFAZ)**

ANALISTA ADMINISTRATIVO - 2022-2023		
SERVIDOR	MATRÍCULA	NOTA
ADRIANE VANZELLA	252763	10
ELIANE TENORIO PEREIRA	204849	10
ROSIMEIRE APARECIDA DE JESUS GONÇALVES	76065	9,5

TÉCNICO ADMINISTRATIVO - 2022-2023		
SERVIDOR	MATRÍCULA	NOTA
CLEIDE DE FATIMA REBELLO SANTOS	128278	9,9

**PORTARIA Nº 035/2023/SAAF**

Altera a composição da Comissão Permanente de Inventário de Bens de Consumo (almoxarifado) no âmbito da Secretaria de Estado de Fazenda - SEFAZ/MT, instituída pela Portaria nº 042/2022/SAAF/SEFAZ/MT.

**A SECRETÁRIA ADJUNTA DE ADMINISTRAÇÃO FAZENDÁRIA**, no exercício das atribuições legais e;

**CONSIDERANDO** a necessidade de atualizar a composição dos membros que fazem parte da comissão permanente de inventário de bens de consumo (almoxarifado) da SEFAZ/MT,

**RESOLVE:**

**Art. 1º** Alterar a Portaria nº 042/2022/SAAF/SEFAZ/MT de 05 de maio de 2022, que constitui a Comissão Permanente de Inventário de Bens de Consumo (almoxarifado) no âmbito da Secretaria de Estado de Fazenda - SEFAZ.

**Art. 2º** Comissão Permanente de Inventário de Bens de Consumo (almoxarifado) no âmbito da Secretaria de Estado de Fazenda - SEFAZ, passa a ter a seguinte composição:

Ordem	Nome	Cargo	Função	Matrícula
01	Manoel de Jesus Monge	Tec. Adm. Financeiro	Coordenador	861260
02	Eduardo Takeshi Tanita	Contador	Membro	346184
03	Rony Marcelo Borralho Mendes	Analista Administrativo	Membro	204028

**Art. 3º** Esta portaria entra em vigor na data de sua publicação.

REGISTRADA. PUBLICADA. CUMPRÁ-SE.

Cuiabá, 24 de março de 2023.

**Radiana Kássia e Silva Clemente**  
**Secretária Adjunta de Administração Fazendária**  
(Assinado via SIGADOC)

**PORTARIA Nº 062/2023-SEFAZ**

Altera a Portaria nº 177/2018-SEFAZ, que dispõe sobre o cumprimento de obrigações e sobre os procedimentos administrativos pertinentes ao Imposto sobre Transmissão Causa Mortis e Doação de quaisquer Bens ou Direitos - ITCD, institui a Guia de Informação e Apuração do ITCD, emitida por processamento eletrônico de dados - GIA-ITCD-e, e dá outras providências.

**O SECRETÁRIO DE ESTADO DE FAZENDA DE MATO GROSSO** no exercício de suas atribuições legais;

**CONSIDERANDO** que os avanços tecnológicos têm permitido à Administração Tributária valer-se de controles informatizados no âmbito do ITCD para fins de confirmação das informações declaradas pelo contribuinte, reservando-se ao fisco a prerrogativa de acompanhamento e monitoramento, bem como de posterior homologação e de efetuar lançamento de ofício, quando apuradas diferenças entre o valor do imposto declarado pelo contribuinte e o efetivamente devido;

**CONSIDERANDO** ser objetivo da Administração Pública a simplificação dos textos normativos, a fim de assegurar clareza e objetividade à norma, sendo, portanto, imperativo que se mantenha a harmonia entre os respectivos conteúdos com os atos de hierarquia superior, bem como que se promova a correspondente adequação sempre que o avanço da tecnologia permitir o aperfeiçoamento das práticas observadas;

**CONSIDERANDO** a necessidade de promover ajustes na legislação tributária mato-grossense;

**RESOLVE:**

**Art. 1º** Fica acrescentado o inciso I-A ao caput do artigo 19 da Portaria nº 177, de 20 de dezembro de 2018 (DOE 26/12/20018), que dispõe sobre o cumprimento de obrigações e sobre os procedimentos administrativos pertinentes ao Imposto sobre Transmissão Causa Mortis e Doação de quaisquer Bens ou Direitos - ITCD, institui a Guia de Informação e Apuração do ITCD, emitida por processamento eletrônico de dados - GIA-ITCD-e, e dá outras providências, bem como alterados os incisos II e III e revogado o inciso IV, todos do caput do artigo 19 e, por fim acrescentado o § 2º-A e

alterado o § 5º, ambos também do referido artigo, o qual passa a vigorar com as seguintes alterações:

**“Art. 19 (...)**

(...)

I-A - o contribuinte deverá indicar, expressamente, os bens/direitos em relação aos quais não concorda com o valor da base de cálculo apurada pelo fisco;

II - prestadas as declarações de que tratam o inciso I e I-A deste artigo, serão somados os seguintes valores:

(...)

III - será emitido DAR-1/AUT para o pagamento do ITCD, no prazo previsto no artigo 28 do Regulamento do ITCD, em relação ao valor obtido a partir da soma de que trata o inciso II deste artigo.

IV - (revogado)

(...)

§ 2º-A O disposto no § 2º deste artigo aplica-se inclusive em relação aos bens/direitos, cuja base de cálculo tenha sido objeto de discordância pelo contribuinte, manifestada nos termos definidos pelo inciso I-A do *caput* deste artigo.

(...)

§ 5º As impugnações efetuadas em relação ao crédito tributário constituído na forma dos §§ 2º e 2º-A deste artigo serão processadas, observado o disposto nos artigos 48-A a 48-J do RITCD/MT.”

**Art. 2º** Esta Portaria entra em vigor na data da sua publicação, aplicando os seus efeitos, conforme o caso, aos procedimentos inerentes à apuração valor do ITCD, realizados nos termos da Portaria nº 177/2018-SEFAZ, inclusive aos processos que aguardam análise pela Secretaria de Estado de Fazenda.

**Art. 3º** Revogam-se as disposições em contrário.

**CUMPRASE**

Gabinete do Secretário de Estado de Fazenda de Mato Grosso, em Cuiabá - MT, 22 de março de 2023.

**ROGÉRIO LUIZ GALLO**  
**SECRETÁRIO DE ESTADO DE FAZENDA**

**FÁBIO FERNANDES PIMENTA**  
**SECRETÁRIO ADJUNTO DA RECEITA PÚBLICA**  
(Assinado via SIGADOC)

**PORTARIA Nº 054/GSF/SEFAZ/2023**

**Tornar público, nos termos do art. 8º da Lei Complementar nº 63, de 11 de janeiro de 1990, os valores transferidos aos Municípios Mato-grossenses, referentes à participação no produto da arrecadação do ICMS, IPI, IPVA e FEP, do mês de fevereiro de 2023.**

**O SECRETÁRIO DE ESTADO DE FAZENDA E A SECRETÁRIA ADJUNTA DO TESOUREO ESTADUAL**, no exercício das atribuições;

**RESOLVEM:**

Art. 1º Tornar público, nos termos do art. 8º da Lei Complementar nº 63, de 11 de janeiro de 1990, os valores transferidos aos Municípios Mato-grossenses, referentes à participação no produto da arrecadação do Imposto sobre Circulação de Mercadorias e Prestação de Serviços - ICMS, do Imposto sobre Produtos Industrializados - IPI, do Imposto sobre Propriedade de Veículos Automotores - IPVA e da participação no Fundo Especial do Petróleo - FEP, do mês de fevereiro de 2023, conforme demonstrativos anexos.

Art. 2º Esta Portaria entra em vigor na data da sua publicação.

**CUMPRASE.**

Gabinete do Secretário de Estado de Fazenda de Mato Grosso, em Cuiabá - MT, 21 de março de 2023.

**ROGÉRIO LUIZ GALLO**  
**Secretário de Estado de Fazenda**

**LUCIANA ROSA**  
**Secretária Adjunta do Tesouro Estadual**  
(Assinado via SIGADOC)

Secretaria Adjunta do Tesouro Estadual  
Coordenadoria de Gestão do Registro da Receita Estadual  
Repasse Municipal ICMS Fevereiro/2023

Valor Total Arrecadado de ICMS	Fonte: FIPLAN FIP 729 deduzido Processos de Restituição					376.696.223,85
Valor Total Repassado de ICMS	27.381.547,70	152.203.420,26	97.750.118,60	72.774.953,65	26.977.493,83	377.087.534,04
Mês de Arrecadação	02/2023	02/2023	02/2023	02/2023	02/2023	02/2023
Período do Crédito c/Float Financeiro (D+1)	02 a 03/02	06 a 10/02	13 a 17/02	22 a 24/02	27/02 a 01/03	02/02 a 01/03/2023
Data da Transferência	07/02/2023	14/02/2023	22/02/2023	28/02/2023	07/03/2023	07/02 a 07/03/2023
MUNICÍPIO	Repasse	Repasse	Repasse	Repasse	Repasse	TOTAL FEVEREIRO
ACORIZAL	44.357,56	246.566,50	158.353,24	117.893,97	43.703,00	610.874,27
ÁGUA BOA	218.385,64	1.213.921,21	779.620,73	580.427,56	215.163,05	3.007.518,19
ALTA FLORESTA	267.346,86	1.486.077,67	954.408,70	710.557,18	263.401,78	3.681.792,19
ALTO ARAGUAIA	214.649,70	1.193.154,57	766.283,71	570.498,14	211.482,24	2.956.068,36
ALTO BOA VISTA	86.864,67	482.847,09	310.100,52	230.869,81	85.582,86	1.196.264,95
ALTO GARÇAS	142.092,16	789.835,30	507.258,60	377.653,98	139.995,39	1.956.835,43
ALTO PARAGUAI	44.113,04	245.207,32	157.480,33	117.244,09	43.462,09	607.506,87
ALTO TAQUARI	151.242,53	840.698,64	539.924,74	401.973,91	149.010,73	2.082.850,55
APIACÁS	122.397,16	680.358,42	436.948,90	325.308,41	120.591,02	1.685.603,91
ARAGUAIANA	50.246,78	279.302,41	179.377,33	133.546,41	49.505,32	691.978,25
ARAGUAINHA	23.979,12	133.290,62	85.603,69	63.731,94	23.625,27	330.230,64
ARAPUTANGA	96.978,32	539.064,94	346.205,51	257.749,96	95.547,27	1.335.546,00
ARENÁPOLIS	37.783,25	210.022,46	134.883,43	100.420,70	37.225,70	520.335,54
ARIPUANÁ	196.691,51	1.093.331,96	702.174,29	522.768,69	193.789,05	2.708.755,50
BARÃO DE MELGAÇO	42.803,93	237.930,47	152.806,90	113.764,72	42.172,30	589.478,32
BARRA DO BUGRES	185.921,53	1.033.465,79	663.726,24	494.144,12	183.177,99	2.560.435,67
BARRA DO GARÇAS	266.995,83	1.484.126,42	953.155,54	709.624,21	263.055,92	3.676.957,92
BOM JESUS DO ARAGUAIA	123.918,75	688.816,36	442.380,87	329.352,51	122.090,16	1.706.558,65
BRASNORTE	253.490,70	1.409.056,65	904.943,23	673.730,14	249.750,08	3.490.970,80
CÁCERES	264.408,55	1.469.744,72	943.919,13	702.747,70	260.506,82	3.641.326,92
CAMPINÁPOLIS	107.843,87	599.462,30	384.994,71	286.628,52	106.252,48	1.485.181,88
CAMPO NOVO DO PARECIS	685.170,11	3.808.595,32	2.446.007,08	1.821.052,03	675.059,45	9.435.883,99
CAMPO VERDE	523.982,88	2.912.617,92	1.870.580,48	1.392.646,98	516.250,76	7.216.079,02
CAMPOS DE JÚLIO	299.156,00	1.662.892,38	1.067.965,01	795.099,85	294.741,53	4.119.854,77
CANABRAVA DO NORTE	53.296,27	296.253,30	190.263,76	141.651,35	52.509,80	733.974,48
CANARANA	311.061,50	1.729.070,43	1.110.466,76	826.742,39	306.471,34	4.283.812,42

CARLINDA	73.783,96	410.136,47	263.403,33	196.103,76	72.695,17	1.016.122,69
CASTANHEIRA	66.170,25	367.814,79	236.222,94	175.867,95	65.193,81	911.269,74
CHAPADA DOS GUIMARÃES	98.328,78	546.571,61	351.026,54	261.339,23	96.877,80	1.354.143,96
CLÁUDIA	145.295,53	807.641,58	518.694,39	386.167,92	143.151,48	2.000.950,90
COCALINHO	86.058,84	478.367,74	307.223,74	228.728,04	84.788,91	1.185.167,27
COLÍDER	146.734,70	815.641,39	523.832,13	389.992,97	144.569,42	2.020.770,61
COLNIZA	165.349,77	919.115,36	590.286,57	439.468,30	162.909,80	2.277.129,80
COMODORO	192.235,44	1.068.562,38	686.266,44	510.925,30	189.398,73	2.647.388,29
CONFRESA	167.883,11	933.197,22	599.330,41	446.201,43	165.405,76	2.312.017,93
CONQUISTA D'OESTE	81.495,70	453.003,04	290.933,68	216.600,09	80.293,11	1.122.325,62
COTRIGUAÇU	103.135,89	573.292,45	368.187,55	274.115,60	101.613,97	1.420.345,46
CUIABÁ	2.788.537,04	15.500.397,81	9.954.873,06	7.411.401,97	2.747.388,27	38.402.598,15
CURVELÂNDIA	31.899,50	177.316,98	113.878,89	84.782,82	31.428,78	439.306,97
DENISE	42.870,47	238.300,33	153.044,43	113.941,56	42.237,85	590.394,64
DIAMANTINO	391.557,78	2.176.518,04	1.397.832,56	1.040.686,20	385.779,78	5.392.374,36
DOM AQUINO	83.227,86	462.631,43	297.117,35	221.203,84	81.999,71	1.146.180,19
FELIZ NATAL	163.796,42	910.480,86	584.741,21	435.339,77	161.379,37	2.255.737,63
FIGUEIRÓPOLIS D'OESTE	37.137,32	206.431,98	132.577,51	98.703,94	36.589,31	511.440,06
GAÚCHA DO NORTE	169.295,45	941.047,87	604.372,37	449.955,17	166.797,26	2.331.468,12
GENERAL CARNEIRO	82.800,16	460.254,01	295.590,49	220.067,09	81.578,32	1.140.290,07
GLÓRIA D'OESTE	34.315,38	190.745,89	122.503,38	91.203,76	33.809,00	472.577,41
GUARANTÁ DO NORTE	142.818,05	793.870,21	509.849,96	379.583,24	140.710,56	1.966.832,02
GUIRATINGA	86.408,22	480.309,86	308.471,03	229.656,65	85.133,15	1.189.978,91
INDIAVAÍ	36.940,17	205.336,11	131.873,71	98.179,96	36.395,07	508.725,02
IPIRANGA DO NORTE	207.724,64	1.154.660,81	741.561,72	552.092,63	204.659,36	2.860.699,16
ITANHANGÁ	71.892,99	399.625,30	256.652,71	191.077,92	70.832,11	990.081,03
ITAÚBA	68.907,31	383.029,04	245.994,04	183.142,54	67.890,48	948.963,41
ITUIQUIRA	255.728,60	1.421.496,23	912.932,35	679.678,04	251.954,95	3.521.790,17
JACIARA	127.944,12	711.191,79	456.751,11	340.051,16	126.056,12	1.761.994,30
JANGADA	33.389,06	185.596,85	119.196,49	88.741,78	32.896,36	459.820,54
JAURU	62.768,91	348.908,08	224.080,42	166.827,85	61.842,67	864.427,93
JUARA	200.257,96	1.113.156,46	714.906,24	532.247,63	197.302,87	2.757.871,16
JÚINA	235.744,72	1.310.413,61	841.591,38	626.564,70	232.265,97	3.246.580,38
JURUENA	56.759,21	315.502,47	202.626,22	150.855,20	55.921,65	781.664,75
JUSCIMEIRA	79.644,98	442.715,61	284.326,75	211.681,24	78.469,71	1.096.838,29
LAMBARÍ D'OESTE	59.351,42	329.911,57	211.880,22	157.744,81	58.475,61	817.363,63
LUCAS DO RIO VERDE	740.179,09	4.114.368,94	2.642.385,12	1.967.255,46	729.256,69	10.193.445,30
LUCIARA	33.808,00	187.925,56	120.692,07	89.855,24	33.309,11	465.589,98
MARCELÂNDIA	108.255,41	601.749,92	386.463,89	287.722,33	106.657,95	1.490.849,50
MATUPÁ	180.937,27	1.005.760,20	645.932,78	480.896,89	178.267,28	2.491.794,42
MIRASSOL D'OESTE	104.176,66	579.077,70	371.903,03	276.881,77	102.639,38	1.434.678,54
NOBRES	194.152,97	1.079.221,18	693.111,88	516.021,73	191.287,97	2.673.795,73
NORTELÂNDIA	57.452,78	319.357,78	205.102,23	152.698,59	56.604,99	791.216,37
NOSSA SENHORA DO LIVRAMENTO	88.252,37	490.560,76	315.054,50	234.558,04	86.950,08	1.215.375,75
NOVA BANDEIRANTES	84.558,33	470.026,99	301.867,03	224.739,97	83.310,55	1.164.502,87
NOVA BRASILÂNDIA	45.331,25	251.978,85	161.829,23	120.481,85	44.662,32	624.283,50
NOVA CANAÃ DO NORTE	120.540,69	670.039,03	430.321,44	320.374,27	118.761,94	1.660.037,37
NOVA GUARITA	46.605,58	259.062,40	166.378,52	123.868,79	45.917,85	641.833,14
NOVA LACERDA	95.825,29	532.655,66	342.089,25	254.685,41	94.411,25	1.319.666,86
NOVA MARILÂNDIA	86.196,56	479.133,32	307.715,42	229.094,10	84.924,61	1.187.064,01
NOVA MARINGÁ	130.892,29	727.579,53	467.275,87	347.886,84	128.960,78	1.802.595,31
NOVA MONTE VERDE	69.646,61	387.138,53	248.633,29	185.107,46	68.618,87	959.144,76
NOVA MUTUM	689.373,73	3.831.961,59	2.461.013,68	1.832.224,44	679.201,03	9.493.774,47
NOVA NAZARÉ	92.536,76	514.376,02	330.349,46	245.945,14	91.171,25	1.274.378,63
NOVA OLÍMPIA	117.191,38	651.421,51	418.364,64	311.472,44	115.462,05	1.613.912,02
NOVA SANTA HELENA	71.571,53	397.838,43	255.505,13	190.223,54	70.515,39	985.654,02
NOVA UBIRATÃ	275.263,14	1.530.081,20	982.669,23	731.597,15	271.201,24	3.790.811,96
NOVA XAVANTINA	143.172,09	795.838,20	511.113,87	380.524,22	141.059,38	1.971.707,76
NOVO HORIZONTE DO NORTE	38.673,15	214.969,07	138.060,31	102.785,89	38.102,47	532.590,89
NOVO MUNDO	123.366,74	685.747,94	440.410,23	327.885,37	121.546,29	1.698.956,57
NOVO SANTO ANTÔNIO	76.852,89	427.195,43	274.359,17	204.260,37	75.718,81	1.058.386,67
NOVO SÃO JOAQUIM	89.809,56	499.216,56	320.613,55	238.696,75	88.484,29	1.236.820,71
PARANAÍTA	78.482,09	436.251,53	280.175,30	208.590,48	77.323,97	1.080.823,37
PARANATINGA	222.156,90	1.234.884,19	793.083,86	590.450,85	218.878,66	3.059.454,46
PEDRA PRETA	217.945,07	1.211.472,26	778.047,93	579.256,61	214.728,98	3.001.450,85
PEIXOTO DE AZEVEDO	160.079,65	889.820,77	571.472,61	425.461,30	157.717,44	2.204.551,77
PLANALTO DA SERRA	44.866,31	249.394,44	160.169,43	119.246,13	44.204,24	617.880,55
POCONÉ	108.525,40	603.250,65	387.427,71	288.439,89	106.923,95	1.494.567,60
PONTAL DO ARAGUAIA	35.936,91	199.759,38	128.292,14	95.513,49	35.406,61	494.908,53
PONTE BRANCA	27.000,67	150.086,27	96.390,41	71.762,65	26.602,24	371.842,24
PONTES E LACERDA	293.248,71	1.630.056,01	1.046.876,40	779.399,38	288.921,41	4.038.501,91

PORTO ALEGRE DO NORTE	88.813,15	493.677,88	317.056,42	236.048,47	87.502,58	1.223.098,50
PORTO DOS GAÚCHOS	145.464,75	808.582,19	519.298,48	386.617,67	143.318,21	2.003.281,30
PORTO ESPERIDIÃO	99.446,77	552.786,08	355.017,68	264.310,63	97.979,29	1.369.540,45
PORTO ESTRELA	57.083,41	317.304,56	203.783,58	151.716,86	56.241,06	786.129,47
POXORÉU	135.476,51	753.061,43	483.641,19	360.070,82	133.477,36	1.865.727,31
PRIMAVERA DO LESTE	748.442,30	4.160.300,89	2.671.884,15	1.989.217,48	737.397,96	10.307.242,78
QUERÊNCIA	467.234,35	2.597.174,81	1.667.992,38	1.241.820,17	460.339,64	6.434.561,35
RESERVA DO CABAÇAL	26.811,19	149.033,02	95.713,98	71.259,05	26.415,55	369.232,79
RIBEIRÃO CASCALHEIRA	100.141,17	556.645,96	357.496,62	266.156,20	98.663,44	1.379.103,39
RIBEIRÃOZINHO	35.507,84	197.374,35	126.760,40	94.373,10	34.983,87	488.999,56
RIO BRANCO	32.611,70	181.275,80	116.421,37	86.675,70	32.130,46	449.115,03
RONDOLÂNDIA	95.008,22	528.113,91	339.172,38	252.513,81	93.606,24	1.308.414,56
RONDONÓPOLIS	1.868.761,33	10.387.720,58	6.671.341,00	4.966.812,72	1.841.185,09	25.735.820,72
ROSÁRIO OESTE	96.539,67	536.626,64	344.639,55	256.584,11	95.115,09	1.329.505,06
SALTO DO CÉU	41.053,43	228.200,11	146.557,73	109.112,22	40.447,63	565.371,12
SANTA CARMEM	117.546,25	653.394,06	419.631,48	312.415,60	115.811,68	1.618.799,07
SANTA CRUZ DO XINGU	74.064,90	411.698,08	264.406,25	196.850,43	72.971,96	1.019.991,62
SANTA RITA DO TRIVELATO	162.386,54	902.643,91	579.708,06	431.592,59	159.990,30	2.236.321,40
SANTA TEREZINHA	71.446,12	397.141,34	255.057,43	189.890,23	70.391,84	983.926,96
SANTO AFONSO	55.458,59	308.272,81	197.983,09	147.398,39	54.640,22	763.753,10
SANTO ANTÔNIO DO LESTE	119.288,81	663.080,29	425.852,30	317.047,00	117.528,53	1.642.796,93
SANTO ANTÔNIO DE LEVERGER	97.898,07	544.177,45	349.488,93	260.194,48	96.453,44	1.348.212,37
SÃO FÉLIX DO ARAGUAIA	235.394,51	1.308.466,93	840.341,15	625.633,90	231.920,93	3.241.757,42
SÃO JOSÉ DO XINGU	119.663,66	665.163,95	427.190,50	318.043,29	117.897,85	1.647.959,25
SÃO JOSÉ DO POVO	31.255,22	173.735,64	111.578,83	83.070,43	30.794,00	430.434,12
SÃO JOSÉ DO RIO CLARO	139.216,28	773.849,37	496.991,91	370.010,42	137.161,94	1.917.229,92
SÃO JOSÉ DOS QUATRO MARCOS	67.919,38	377.537,54	242.467,21	180.516,82	66.917,13	935.358,08
SÃO PEDRO DA CIPA	27.520,92	152.978,14	98.247,67	73.145,38	27.114,81	379.006,92
SAPEZAL	619.721,37	3.444.791,09	2.212.359,86	1.647.101,70	610.576,49	8.534.550,51
SERRA NOVA DOURADA	30.276,60	168.295,89	108.085,24	80.469,45	29.829,82	416.957,00
SINOP	947.881,00	5.268.903,42	3.383.865,71	2.519.287,69	933.893,66	13.053.831,48
SORRISO	1.235.554,83	6.867.970,82	4.410.840,18	3.283.870,08	1.217.322,45	17.015.558,36
TABAPORÃ	170.736,27	949.056,82	609.515,98	453.784,58	168.216,81	2.351.310,46
TANGARÁ DA SERRA	490.346,84	2.725.648,20	1.750.502,28	1.303.248,78	483.111,07	6.752.857,17
TAPURAH	190.264,24	1.057.605,25	679.229,41	505.686,23	187.456,62	2.620.241,75
TERRA NOVA DO NORTE	81.173,69	451.213,13	289.784,14	215.744,26	79.975,86	1.117.891,08
TESOURO	51.811,64	288.000,83	184.963,75	137.705,50	51.047,08	713.528,80
TORIXORÉU	41.883,91	232.816,44	149.522,49	111.319,48	41.265,85	576.808,17
UNIÃO DO SUL	64.842,52	360.434,44	231.483,03	172.339,10	63.885,67	892.984,76
VALE DE SÃO DOMINGOS	37.063,94	206.024,07	132.315,54	98.508,91	36.517,01	510.429,47
VÁRZEA GRANDE	883.027,53	4.908.408,10	3.152.343,57	2.346.919,48	869.997,20	12.160.695,88
VERA	127.021,36	706.062,53	453.456,94	337.598,64	125.146,98	1.749.286,45
VILA BELA DA SANTÍSSIMA TRINDADE	150.622,88	837.254,27	537.712,65	400.327,01	148.400,23	2.074.317,04
VILA RICA	115.632,28	642.755,04	412.798,75	307.328,63	113.925,96	1.592.440,66
TOTAL	27.381.547,70	152.203.420,26	97.750.118,60	72.774.953,65	26.977.493,83	377.087.534,04

Secretaria Adjunta do Tesouro Estadual  
 Coordenadoria de Gestão do Registro da Receita Estadual  
 Repasse Municipal IPI Fevereiro/2023

Valor Total Arrecadado de IPI	12.834,34	320.858,88	333.693,22	966.028,20	175.560,64	129.012,38	1.270.601,22
Período do Crédito	10, 17 e 28/02/2023	10, 17 e 28/02/2023	10, 17 e 28/02/2023	10/02/2023	17/02/2023	28/02/2023	10/02 a 28/02/2023
Data da Transferência	10, 17 e 28/02/2023	10, 17 e 28/02/2023	10, 17 e 28/02/2023	13/02/2023	23/02/2023	28/02/2023	13/02 a 28/02/2023
MUNICÍPIO	PASEP MUNICIPIO	FUNDEB MUNICIP	* DEDUÇÕES (DDA)	REPASSE	REPASSE	REPASSE	TOTAL FEVEREIRO
ACORIZAL	20,79	519,78	540,57	1.564,95	284,40	209,00	2.058,35
ÁGUA BOA	102,36	2.559,06	2.661,42	7.704,70	1.400,21	1.028,96	10.133,87
ALTA FLORESTA	125,31	3.132,79	3.258,10	9.432,07	1.714,13	1.259,65	12.405,85
ALTO ARAGUAIA	100,61	2.515,28	2.615,89	7.572,90	1.376,26	1.011,36	9.960,52
ALTO BOA VISTA	40,72	1.017,89	1.058,61	3.064,61	556,95	409,28	4.030,84
ALTO GARÇAS	66,60	1.665,05	1.731,65	5.013,05	911,04	669,49	6.593,58
ALTO PARAGUAI	20,68	516,92	537,60	1.556,32	282,84	207,85	2.047,01
ALTO TAQUARI	70,89	1.772,27	1.843,16	5.335,88	969,71	712,60	7.018,19

APIACÁS	57,37	1.434,26	1.491,63	4.318,20	784,77	576,69	5.679,66
ARAGUAIANA	23,55	588,80	612,35	1.772,72	322,16	236,75	2.331,63
ARAGUAINHA	11,24	280,99	292,23	845,99	153,75	112,98	1.112,72
ARAPUTANGA	45,46	1.136,40	1.181,86	3.421,42	621,79	456,93	4.500,14
ARENÓPOLIS	17,71	442,75	460,46	1.333,00	242,25	178,02	1.753,27
ARIPUANÃ	92,19	2.304,84	2.397,03	6.939,33	1.261,12	926,74	9.127,19
BARÃO DE MELGAÇO	20,06	501,58	521,64	1.510,13	274,44	201,68	1.986,25
BARRA DO BUGRES	87,15	2.178,64	2.265,79	6.559,36	1.192,06	876,00	8.627,42
BARRA DO GARÇAS	125,15	3.128,68	3.253,83	9.419,68	1.711,88	1.257,99	12.389,55
BOM JESUS DO ARAGUAIA	58,08	1.452,09	1.510,17	4.371,89	794,52	583,86	5.750,27
BRASORTE	118,82	2.970,42	3.089,24	8.943,22	1.625,29	1.194,36	11.762,87
CÁCERES	123,93	3.098,36	3.222,29	9.328,40	1.695,29	1.245,80	12.269,49
CAMPINÓPOLIS	50,55	1.263,72	1.314,27	3.804,76	691,46	508,12	5.004,34
CAMPO NOVO DO PARECIS	321,15	8.028,87	8.350,02	24.172,98	4.393,06	3.228,28	31.794,32
CAMPO VERDE	245,60	6.140,07	6.385,67	18.486,25	3.359,59	2.468,83	24.314,67
CAMPOS DE JÚLIO	140,22	3.505,53	3.645,75	10.554,30	1.918,08	1.409,52	13.881,90
CANABRAVA DO NORTE	24,98	624,53	649,51	1.880,31	341,72	251,11	2.473,14
CANARANA	145,80	3.645,04	3.790,84	10.974,33	1.994,41	1.465,61	14.434,35
CARLINDA	34,58	864,61	899,19	2.603,12	473,08	347,64	3.423,84
CASTANHEIRA	31,02	775,39	806,41	2.334,50	424,26	311,77	3.070,53
CHAPADA DOS GUIMARÃES	46,09	1.152,22	1.198,31	3.469,07	630,45	463,29	4.562,81
CLÁUDIA	68,10	1.702,58	1.770,68	5.126,06	931,58	684,58	6.742,22
COCALINHO	40,34	1.008,44	1.048,78	3.036,18	551,78	405,48	3.993,44
COLÍDER	68,78	1.719,45	1.788,23	5.176,84	940,81	691,36	6.809,01
COLNIZA	77,50	1.937,58	2.015,08	5.833,58	1.060,16	779,07	7.672,81
COMODORO	90,11	2.252,63	2.342,74	6.782,12	1.232,54	905,75	8.920,41
CONFRESA	78,69	1.967,27	2.045,96	5.922,96	1.076,41	791,01	7.790,38
CONQUISTA D'OESTE	38,20	954,97	993,17	2.875,19	522,52	383,98	3.781,69
COTRIGUAÇU	48,34	1.208,55	1.256,89	3.638,66	661,27	485,94	4.785,87
CUIABÁ	1.307,07	32.676,19	33.983,26	98.380,33	17.879,11	13.138,61	129.398,05
CURVELÂNDIA	14,95	373,80	388,75	1.125,42	204,53	150,30	1.480,25
DENISE	20,09	502,36	522,45	1.512,48	274,87	201,99	1.989,34
DIAMANTINO	183,53	4.588,30	4.771,83	13.814,26	2.510,53	1.844,88	18.169,67
DOM AQUINO	39,01	975,27	1.014,28	2.936,30	533,63	392,14	3.862,07
FELIZ NATAL	76,78	1.919,38	1.996,16	5.778,78	1.050,20	771,75	7.600,73
FIGUEIRÓPOLIS D'OESTE	17,41	435,18	452,59	1.310,21	238,11	174,98	1.723,30
GAÚCHA DO NORTE	79,35	1.983,82	2.063,17	5.972,79	1.085,46	797,66	7.855,91
GENERAL CARNEIRO	38,81	970,26	1.009,07	2.921,21	530,88	390,13	3.842,22
GLÓRIA D'OESTE	16,08	402,11	418,19	1.210,66	220,02	161,68	1.592,36
GUARANTÁ DO NORTE	66,94	1.673,55	1.740,49	5.038,66	915,70	672,91	6.627,27
GUIRATINGA	40,50	1.012,54	1.053,04	3.048,50	554,02	407,13	4.009,65
INDIAVAÍ	17,31	432,87	450,18	1.303,26	236,85	174,05	1.714,16
IPIRANGA DO NORTE	97,37	2.434,13	2.531,50	7.328,58	1.331,86	978,73	9.639,17
ITANHANGÁ	33,70	842,45	876,15	2.536,40	460,95	338,73	3.336,08
ITAÚBA	32,30	807,46	839,76	2.431,07	441,81	324,67	3.197,55
ITIQUEIRA	119,87	2.996,65	3.116,52	9.022,17	1.639,64	1.204,90	11.866,71
JACIARA	59,97	1.499,26	1.559,23	4.513,90	820,33	602,83	5.937,06
JANGADA	15,65	391,26	406,91	1.177,97	214,08	157,32	1.549,37
JAURU	29,42	735,53	764,95	2.214,50	402,45	295,75	2.912,70
JUARA	93,87	2.346,64	2.440,51	7.065,15	1.283,98	943,55	9.292,68
JUÍNA	110,50	2.762,47	2.872,97	8.317,14	1.511,51	1.110,75	10.939,40

JURUENA	26,60	665,11	691,71	2.002,48	363,92	267,43	2.633,83
JUSCIMEIRA	37,33	933,29	970,62	2.809,90	510,65	375,26	3.695,81
LAMBARI D'OESTE	27,82	695,48	723,30	2.093,93	380,54	279,64	2.754,11
LUCAS DO RIO VERDE	346,94	8.673,47	9.020,41	26.113,71	4.745,76	3.487,47	34.346,94
LUCIARA	15,85	396,16	412,01	1.192,76	216,76	159,29	1.568,81
MARCELÂNDIA	50,74	1.268,54	1.319,28	3.819,28	694,09	510,06	5.023,43
MATUPÁ	84,81	2.120,24	2.205,05	6.383,51	1.160,10	852,51	8.396,12
MIRASSOL D'OESTE	48,83	1.220,75	1.269,58	3.675,38	667,94	490,84	4.834,16
NOBRES	91,00	2.275,10	2.366,10	6.849,77	1.244,84	914,78	9.009,39
NORTELÂNDIA	26,93	673,24	700,17	2.026,95	368,37	270,70	2.666,02
NOSSA SENHORA DO LIVRAMENTO	41,37	1.034,15	1.075,52	3.113,57	565,84	415,81	4.095,22
NOVA BANDEIRANTES	39,63	990,86	1.030,49	2.983,24	542,16	398,41	3.923,81
NOVA BRASILÂNDIA	21,25	531,19	552,44	1.599,30	290,65	213,59	2.103,54
NOVA CANAÃ DO NORTE	56,50	1.412,50	1.469,00	4.252,71	772,86	567,95	5.593,52
NOVA GUARITA	21,85	546,13	567,98	1.644,26	298,82	219,59	2.162,67
NOVA LACERDA	44,92	1.122,89	1.167,81	3.380,74	614,40	451,50	4.446,64
NOVA MARILÂNDIA	40,40	1.010,06	1.050,46	3.041,04	552,66	406,13	3.999,83
NOVA MARINGÁ	61,35	1.533,80	1.595,15	4.617,91	839,23	616,72	6.073,86
NOVA MONTE VERDE	32,64	816,12	848,76	2.457,15	446,55	328,15	3.231,85
NOVA MUTUM	323,12	8.078,13	8.401,25	24.321,29	4.420,02	3.248,09	31.989,40
NOVA NAZARÉ	43,37	1.084,35	1.127,72	3.264,72	593,31	436,00	4.294,03
NOVA OLÍMPIA	54,93	1.373,26	1.428,19	4.134,54	751,39	552,17	5.438,10
NOVA SANTA HELENA	33,55	838,68	872,23	2.525,06	458,89	337,22	3.321,17
NOVA UBIRATÃ	129,02	3.225,55	3.354,57	9.711,36	1.764,89	1.296,94	12.773,19
NOVA XAVANTINA	67,11	1.677,70	1.744,81	5.051,15	917,97	674,58	6.643,70
NOVO HORIZONTE DO NORTE	18,13	453,17	471,30	1.364,40	247,96	182,21	1.794,57
NOVO MUNDO	57,82	1.445,62	1.503,44	4.352,41	790,98	581,26	5.724,65
NOVO SANTO ANTÔNIO	36,02	900,57	936,59	2.711,39	492,75	362,10	3.566,24
NOVO SÃO JOAQUIM	42,10	1.052,39	1.094,49	3.168,50	575,83	423,15	4.167,48
PARANAÍTA	36,79	919,66	956,45	2.768,87	503,20	369,78	3.641,85
PARANATINGA	104,13	2.603,25	2.707,38	7.837,75	1.424,39	1.046,73	10.308,87
PEDRA PRETA	102,16	2.553,90	2.656,06	7.689,16	1.397,39	1.026,88	10.113,43
PEIXOTO DE AZEVEDO	75,03	1.875,82	1.950,85	5.647,65	1.026,37	754,24	7.428,26
PLANALTO DA SERRA	21,03	525,75	546,78	1.582,90	287,67	211,39	2.081,96
POCONÉ	50,87	1.271,71	1.322,58	3.828,80	695,83	511,33	5.035,96
PONTAL DO ARAGUAIA	16,84	421,11	437,95	1.267,86	230,41	169,32	1.667,59
PONTE BRANCA	12,66	316,40	329,06	952,59	173,12	127,22	1.252,93
PONTES E LACERDA	137,45	3.436,31	3.573,76	10.345,89	1.880,21	1.381,69	13.607,79
PORTO ALEGRE DO NORTE	41,63	1.040,72	1.082,35	3.133,35	569,44	418,46	4.121,25
PORTO DOS GAÚCHOS	68,18	1.704,57	1.772,75	5.132,03	932,67	685,38	6.750,08
PORTO ESPERIDIÃO	46,61	1.165,32	1.211,93	3.508,51	637,62	468,56	4.614,69
PORTO ESTRELA	26,76	668,91	695,67	2.013,92	366,00	268,96	2.648,88
POXORÉU	63,50	1.587,52	1.651,02	4.779,65	868,63	638,32	6.286,60
PRIMAVERA DO LESTE	350,81	8.770,30	9.121,11	26.405,24	4.798,74	3.526,40	34.730,38
QUERÊNCIA	219,00	5.475,08	5.694,08	16.484,15	2.995,74	2.201,45	21.681,34
RESERVA DO CABAÇAL	12,57	314,18	326,75	945,91	171,90	126,33	1.244,14
RIBEIRÃO CASCALHEIRA	46,94	1.173,46	1.220,40	3.533,01	642,07	471,83	4.646,91
RIBEIRÃOZINHO	16,64	416,08	432,72	1.252,73	227,66	167,30	1.647,69
RIO BRANCO	15,29	382,15	397,44	1.150,55	209,09	153,66	1.513,30
RONDOLÂNDIA	44,53	1.113,31	1.157,84	3.351,91	609,16	447,65	4.408,72
RONDONÓPOLIS	875,93	21.898,28	22.774,21	65.930,39	11.981,83	8.804,96	86.717,18

ROSÁRIO OESTE	45,25	1.131,26	1.176,51	3.405,94	618,98	454,86	4.479,78
SALTO DO CÉU	19,24	481,07	500,31	1.448,38	263,22	193,43	1.905,03
SANTA CARMEM	55,10	1.377,42	1.432,52	4.147,06	753,66	553,84	5.454,56
SANTA CRUZ DO XINGU	34,72	867,90	902,62	2.613,03	474,88	348,97	3.436,88
SANTA RITA DO TRIVELATO	76,11	1.902,86	1.978,97	5.729,04	1.041,16	765,11	7.535,31
SANTA TEREZINHA	33,49	837,21	870,70	2.520,64	458,09	336,63	3.315,36
SANTO AFONSO	25,99	649,87	675,86	1.956,59	355,58	261,30	2.573,47
SANTO ANTÔNIO DO LESTE	55,91	1.397,83	1.453,74	4.208,54	764,84	562,05	5.535,43
SANTO ANTÔNIO DE LEVERGER	45,89	1.147,18	1.193,07	3.453,87	627,69	461,26	4.542,82
SÃO FÉLIX DO ARAGUAIA	110,33	2.758,37	2.868,70	8.304,78	1.509,26	1.109,10	10.923,14
SÃO JOSÉ DO XINGU	56,09	1.402,23	1.458,32	4.221,77	767,24	563,81	5.552,82
SÃO JOSÉ DO POVO	14,65	366,25	380,90	1.102,69	200,40	147,26	1.450,35
SÃO JOSÉ DO RIO CLARO	65,25	1.631,35	1.696,60	4.911,59	892,60	655,94	6.460,13
SÃO JOSÉ DOS QUATRO MARCOS	31,84	795,88	827,72	2.396,21	435,47	320,01	3.151,69
SÃO PEDRO DA CIPA	12,90	322,49	335,39	970,95	176,45	129,67	1.277,07
SAPEZAL	290,48	7.261,94	7.552,42	21.863,93	3.973,43	2.919,91	28.757,27
SERRA NOVA DOURADA	14,19	354,78	368,97	1.068,17	194,12	142,65	1.404,94
SINOP	444,29	11.107,34	11.551,63	33.441,49	6.077,47	4.466,09	43.985,05
SORRISO	579,13	14.478,32	15.057,45	43.590,70	7.921,93	5.821,51	57.334,14
TABAPORÃ	80,03	2.000,70	2.080,73	6.023,62	1.094,70	804,45	7.922,77
TANGARÁ DA SERRA	229,84	5.745,92	5.975,76	17.299,57	3.143,93	2.310,34	22.753,84
TAPURAH	89,18	2.229,53	2.318,71	6.712,57	1.219,91	896,46	8.828,94
TERRA NOVA DO NORTE	38,05	951,20	989,25	2.863,83	520,46	382,46	3.766,75
TESOURO	24,29	607,13	631,42	1.827,93	332,20	244,12	2.404,25
TORIXORÉU	19,63	490,80	510,43	1.477,68	268,54	197,34	1.943,56
UNIÃO DO SUL	30,39	759,83	790,22	2.287,66	415,75	305,52	3.008,93
VALE DE SÃO DOMINGOS	17,37	434,32	451,69	1.307,63	237,64	174,63	1.719,90
VÁRZEA GRANDE	413,89	10.347,38	10.761,27	31.153,44	5.661,66	4.160,52	40.975,62
VERA	59,54	1.488,45	1.547,99	4.481,35	814,42	598,48	5.894,25
VILA BELA DA SANTÍSSIMA TRINDADE	70,60	1.765,01	1.835,61	5.314,01	965,74	709,68	6.989,43
VILA RICA	54,20	1.354,99	1.409,19	4.079,54	741,39	544,82	5.365,75
T O T A L	12.834,34	320.858,88	333.693,22	966.028,20	175.560,64	129.012,38	1.270.601,22

\* Obs.: Deduções ref. IPI-Municípios conf. DDA - DEMONSTRATIVO DE DISTRIBUIÇÃO DA ARRECADADAÇÃO do SISBB - Sistema de Informações Banco do Brasil

Secretaria Adjunta do Tesouro Estadual  
 Coordenadoria de Gestão do Registro da Receita Estadual  
 Repasse Municipal IPVA 1º decêndio Fevereiro/2023

Valor Total Arrecadado de IPVA	Fonte: FIPLAN 729 deduzido Processos de Restituição							39.084.171,25
Valor Total Repassado de IPVA	1.935.613,50	2.344.825,49	2.234.614,30	2.277.306,78	1.657.551,72	2.052.510,43	2.011.652,45	14.514.074,67
Mês de Arrecadação	02/2023	02/2023	02/2023	02/2023	02/2023	02/2023	02/2023	02/2023
Período do Crédito c/Float Financeiro (D+1)	02/02	03/02	06/02	07/02	08/02	09/02	10/02	02/02 a 10/02/2023
Data da Transferência	02/02	03/02	06/02	07/02	08/02	09/02	10/02	02/02 a 10/02/2023
MUNICÍPIO	Repasse	Repasse	Repasse	Repasse	Repasse	Repasse	Repasse	TOTAL FEVEREIRO
ACORIZAL	375,78	285,00	833,81	335,20	2.454,32	752,93	911,42	5.948,46
ÁGUA BOA	13.348,82	8.578,24	6.540,68	24.791,55	9.413,77	10.575,41	32.889,25	106.137,72
ALTA FLORESTA	29.037,86	29.704,96	35.047,86	49.204,24	24.936,20	22.234,62	26.366,19	216.531,93
ALTO ARAGUAIA	3.271,03	2.397,16	1.018,90	6.848,13	3.157,32	6.995,15	3.473,26	27.160,95
ALTO BOA VISTA	609,13	51,59	522,74	1.355,79	218,28	1.995,93	1.400,66	6.154,12

ALTO GARÇAS	6.114,42	3.148,54	3.394,80	6.647,71	3.856,79	3.282,11	2.876,77	29.321,14
ALTO PARAGUAI	1.490,47	152,59	1.038,05	303,46	2.727,94	370,89	308,25	6.391,65
ALTO TAQUARI	4.871,76	5.868,67	2.035,05	2.042,70	8.591,83	3.759,36	201,74	27.371,11
APIACÁS	1.240,80	91,72	2.462,99	2.953,79	966,66	3.128,89	4.048,74	14.893,59
ARAGUAIANA	488,57	27,97	68,77	981,23	6.696,32	513,15	331,50	9.107,51
ARAGUAINHA	-	375,95	-	-	563,82	-	35,13	974,90
ARAPUTANGA	5.642,78	3.436,16	5.897,11	9.418,32	4.378,57	5.856,22	7.285,44	41.914,60
ARENÁPOLIS	1.890,31	3.520,69	2.229,05	4.269,22	5.208,65	2.616,96	3.186,83	22.921,71
ARIPUANÃ	10.234,01	7.549,85	9.156,74	8.490,74	12.101,49	5.512,45	8.386,33	61.431,61
BARÃO DE MELGAÇO	200,84	-	144,01	2.090,98	-	31,58	211,92	2.679,33
BARRA DO BUGRES	6.146,42	11.151,94	10.934,93	9.703,18	18.368,91	5.676,87	8.795,80	70.778,05
BARRA DO GARÇAS	19.112,63	18.206,48	39.627,38	30.656,73	19.041,42	42.869,65	21.374,75	190.889,04
BOM JESUS DO ARAGUAIA	2.749,87	2.220,66	228,85	4.716,79	451,98	774,83	1.363,48	12.506,46
BRASNORTE	2.609,48	1.040,41	19.741,60	6.874,75	3.552,09	962,33	3.477,99	38.258,65
CÁCERES	23.318,91	29.310,69	17.313,63	27.701,92	31.160,65	26.915,03	18.599,40	174.320,23
CAMPINÁPOLIS	7.565,37	660,70	2.533,22	9.435,58	2.225,78	5.636,86	1.158,02	29.215,53
CAMPO NOVO DO PARECIS	18.814,32	34.124,16	31.291,13	65.690,51	27.950,02	14.569,62	20.020,90	212.460,66
CAMPO VERDE	27.896,14	20.928,76	39.127,30	28.590,33	23.215,81	17.729,00	40.198,76	197.686,10
CAMPOS DE JÚLIO	6.891,06	1.836,77	1.891,87	9.948,59	2.176,98	6.757,10	15.000,20	44.502,57
CANABRAVA DO NORTE	1.421,54	1.502,92	2.545,56	1.506,78	379,73	3.328,14	3.671,19	14.355,86
CANARANA	5.021,01	7.917,07	10.986,76	16.058,65	17.986,86	9.413,37	5.695,56	73.079,28
CARLINDA	4.123,66	2.916,28	4.950,09	6.249,08	1.056,24	3.091,69	1.418,03	23.805,07
CASTANHEIRA	2.525,01	3.138,81	3.059,69	1.331,52	1.234,40	2.616,22	1.180,88	15.086,53
CHAPADA DOS GUIMARÃES	4.959,62	7.210,47	3.177,07	7.334,29	4.872,01	7.045,24	3.329,93	37.928,63
CLÁUDIA	28.015,51	9.675,91	6.067,85	5.531,96	7.496,36	2.790,12	4.961,34	64.539,05
COCALINHO	2.190,61	491,14	2.048,19	11.234,57	197,47	126,21	46,10	16.334,29
COLÍDER	7.758,90	7.379,34	9.452,56	14.009,41	5.929,47	11.438,11	15.882,71	71.850,50
COLNIZA	5.895,60	7.368,95	6.980,47	9.177,05	3.995,45	18.436,00	15.631,62	67.485,14
COMODORO	5.255,29	5.751,64	4.915,51	10.437,16	3.896,46	8.441,60	6.633,07	45.330,73
CONFRESA	9.313,37	33.458,11	7.773,06	28.272,22	34.973,13	8.462,04	14.700,72	136.952,65
CONQUISTA D'OESTE	1.408,13	2.412,45	478,81	1.104,94	2.651,01	2.278,20	92,55	10.426,09
COTRIGUAÇU	4.913,06	3.709,70	993,12	9.514,07	2.061,19	1.779,75	2.246,99	25.217,88
CUIABÁ	279.123,80	398.442,00	312.560,38	405.575,08	294.567,47	491.401,79	310.330,21	2.492.000,73
CURVELÂNDIA	173,47	1.822,45	412,16	1.087,32	1.765,93	850,36	1.596,11	7.707,80
DENISE	2.243,88	1.888,67	8.793,87	4.042,16	2.229,14	3.703,14	2.587,86	25.488,72
DIAMANTINO	11.632,40	10.078,94	4.642,15	16.649,13	6.414,57	3.685,33	8.643,61	61.746,13
DOM AQUINO	1.936,56	5.449,13	2.373,10	3.566,35	662,59	1.539,14	176,54	15.703,41
FELIZ NATAL	1.008,41	11.512,42	4.492,41	5.681,84	20.148,58	3.876,47	17.119,85	63.839,98
FIGUEIRÓPOLIS D'OESTE	1.574,62	983,84	27,93	4.214,64	1.466,81	2.152,72	601,22	11.021,78
GAÚCHA DO NORTE	968,97	3.730,20	2.428,27	12.383,39	5.051,77	2.878,02	5.907,24	33.347,86
GENERAL CARNEIRO	2.190,37	345,57	-	399,00	753,36	927,99	601,96	5.218,25
GLÓRIA D'OESTE	1.399,39	605,64	856,01	144,43	806,35	517,94	354,73	4.684,49
GUARANTÁ DO NORTE	12.910,78	10.644,39	15.025,24	20.413,00	14.255,37	21.048,09	16.685,60	110.982,47
GUIRATINGA	5.240,27	2.987,42	3.666,65	8.470,22	4.696,78	4.361,37	3.324,31	32.747,02
INDIAVAÍ	693,16	-	15,62	674,42	660,74	19,96	1.175,21	3.239,11
IPIRANGA DO NORTE	2.982,81	5.929,53	2.358,26	3.310,57	12.547,37	3.383,90	1.947,99	32.460,43
ITANHANDÁ	373,75	1.692,89	1.731,38	4.650,34	5.126,67	823,78	19,30	14.418,11
ITAÚBA	1.539,08	4.593,62	1.798,98	2.546,21	3.213,39	602,16	1.283,69	15.577,13
ITUIQUIRA	1.618,45	9.814,05	3.544,55	2.614,55	884,99	1.189,45	1.886,76	21.552,80
JACIARA	8.771,01	11.124,66	9.181,49	15.088,55	10.052,66	8.570,36	9.580,06	72.368,79
JANGADA	2.694,58	2.891,76	501,31	997,85	1.755,29	891,42	1.168,92	10.901,13



JAURU	5.006,93	5.115,52	5.041,40	2.080,62	6.296,11	831,49	3.678,71	28.050,78
JUARA	10.521,87	18.338,14	11.558,13	22.434,66	15.137,54	19.950,75	16.615,01	114.556,10
JUÍNA	13.029,90	11.543,88	15.785,79	18.417,97	22.096,66	22.748,95	34.287,09	137.910,24
JURUENA	6.311,23	3.607,15	4.246,23	3.777,18	2.591,11	4.078,58	6.759,10	31.370,58
JUSCIMEIRA	824,38	6.653,71	2.054,14	7.243,53	1.676,28	2.346,28	5.229,93	26.028,25
LAMBARI D'OESTE	1.541,57	614,19	314,05	2.533,72	1.042,73	744,12	3.225,64	10.016,02
LUCAS DO RIO VERDE	56.020,21	20.784,59	35.389,12	70.931,24	46.711,44	47.818,15	31.349,72	309.004,47
LUCIARA	454,57	307,03	142,40	3.905,29	-	-	109,00	4.918,29
MARCELÂNDIA	830,00	601,15	1.214,49	4.464,79	6.602,69	10.010,66	3.009,90	26.733,68
MATUPÁ	6.711,61	11.106,44	10.875,16	7.819,78	13.500,70	15.124,36	11.455,55	76.593,60
MIRASSOL D'OESTE	18.717,73	6.821,17	2.630,75	11.403,69	5.525,78	15.332,98	7.604,63	68.036,73
NOBRES	1.733,87	12.937,33	25.163,21	11.076,64	4.777,99	6.767,12	4.551,56	67.007,72
NORTEÂNDIA	152,31	1.005,10	1.331,77	5.884,49	1.946,57	2.464,54	2.221,93	15.006,71
NOSSA SENHORA DO LIVRAMENTO	12.133,48	1.926,00	1.568,74	1.599,53	2.858,25	703,72	427,91	21.217,63
NOVA BANDEIRANTES	1.496,02	1.225,02	6.159,79	2.969,68	9.160,82	3.524,06	4.040,45	28.575,84
NOVA BRASILÂNDIA	-	439,60	671,31	2.134,41	732,79	3.541,40	1.239,72	8.759,23
NOVA CANAÃ DO NORTE	4.302,22	2.584,30	3.666,61	8.315,47	2.423,92	3.662,98	5.010,66	29.966,16
NOVA GUARITA	1.402,54	683,40	8.501,55	4.313,58	855,04	3.182,74	6.004,79	24.943,64
NOVA LACERDA	528,49	727,06	205,52	902,01	910,22	414,72	1.522,22	5.210,24
NOVA MARILÂNDIA	564,69	2.647,72	120,79	280,67	1.866,52	2.061,89	1.143,75	8.686,03
NOVA MARINGÁ	495,76	655,33	234,14	4.288,90	130,44	750,07	131,25	6.685,89
NOVA MONTE VERDE	2.329,63	4.404,99	2.240,36	4.034,24	1.053,25	1.164,36	1.049,98	16.276,81
NOVA MUTUM	26.518,33	16.215,40	25.807,66	130.814,11	53.558,94	29.964,80	39.095,07	321.974,31
NOVA NAZARÉ	1.225,51	531,22	849,19	1.654,12	175,58	1.772,49	197,74	6.405,85
NOVA OLÍMPIA	1.484,25	3.408,65	4.681,82	8.694,32	1.969,78	3.591,36	3.773,87	27.604,05
NOVA SANTA HELENA	732,48	77,65	2.697,55	518,29	207,31	1.369,05	453,63	6.055,96
NOVA UBIRATÃ	8.754,39	6.988,15	959,31	6.954,04	5.051,77	3.771,62	1.142,01	33.621,29
NOVA XAVANTINA	5.447,41	12.456,02	9.828,08	19.198,53	19.353,68	7.051,48	2.500,00	75.835,20
NOVO HORIZONTE DO NORTE	1.508,64	628,93	480,02	714,38	1.136,82	1.000,11	526,69	5.995,59
NOVO MUNDO	1.544,05	2.209,41	4.019,63	2.093,03	8.314,82	6.736,44	7.024,27	31.941,65
NOVO SANTO ANTÔNIO	-	-	28,59	59,66	-	2.979,62	434,18	3.502,05
NOVO SÃO JOAQUIM	2.382,91	2.308,63	3.233,19	3.659,52	2.134,37	1.558,32	473,01	15.749,95
PARANAÍTA	3.491,87	7.073,82	5.092,60	5.321,06	7.254,53	3.183,22	4.480,17	35.897,27
PARANATINGA	16.025,02	13.179,25	16.213,57	8.226,26	5.230,15	16.298,23	9.437,94	84.610,42
PEDRA PRETA	2.287,50	2.971,98	13.924,88	5.628,37	14.382,12	12.963,00	22.083,74	74.241,59
PEIXOTO DE AZEVEDO	7.296,75	8.002,44	9.889,63	17.036,64	16.302,30	20.093,27	11.624,12	90.245,15
PLANALTO DA SERRA	1.273,32	249,01	-	996,25	-	1.099,10	1.022,10	4.639,78
POCONÉ	6.583,20	4.261,38	5.422,74	10.395,81	6.995,83	2.879,91	11.483,05	48.021,92
PONTAL DO ARAGUAIA	2.511,99	528,80	290,48	3.914,13	1.882,91	492,02	5.543,96	15.164,29
PONTE BRANCA	-	109,46	244,39	139,72	3.662,23	306,55	789,21	5.251,56
PONTES E LACERDA	18.258,86	12.258,87	24.841,45	23.319,41	25.905,87	29.004,80	17.022,28	150.611,54
PORTO ALEGRE DO NORTE	1.065,43	5.460,78	7.045,54	5.306,30	5.996,04	1.330,48	3.231,82	29.436,39
PORTO DOS GAÚCHOS	818,23	408,31	1.547,84	6.852,46	800,08	2.320,52	51,56	12.799,00
PORTO ESPERIDIÃO	1.668,62	125,89	3.426,89	4.523,04	1.547,29	941,54	1.907,39	14.140,66
PORTO ESTRELA	856,41	7.024,68	69,49	615,22	1.339,91	255,88	919,20	11.080,79
POXORÉO	5.940,27	6.364,28	6.680,07	9.004,76	3.520,36	6.166,05	3.559,09	41.234,88
PRIMAVERA DO LESTE	43.972,34	32.193,01	32.175,68	52.672,90	40.546,55	166.257,19	147.921,51	515.739,18
QUERÊNCIA	7.695,85	13.187,30	7.916,88	16.961,75	26.309,43	7.696,73	24.326,24	104.094,18
RESERVA DO CABAÇAL	33,75	-	973,50	4.176,96	952,70	53,99	574,86	6.765,76
RIBEIRÃO CASCALHEIRA	5.594,42	4.264,15	1.869,93	3.213,23	3.459,45	1.439,62	2.316,22	22.157,02
RIBEIRÃOZINHO	940,81	37,33	34,36	363,90	2.753,88	-	-	4.130,28

RIO BRANCO	2.952,85	1.152,99	174,89	1.547,98	1.709,17	4.427,99	807,97	12.773,84
RONDOLÂNDIA	1.078,11	-	-	2.047,30	3.287,36	2.108,98	345,76	8.867,51
RONDONÓPOLIS	108.278,92	100.338,82	148.187,20	131.688,24	127.243,92	123.104,06	137.980,58	876.821,74
ROSÁRIO OESTE	5.777,41	1.397,35	1.381,83	5.459,93	4.524,98	3.817,27	4.897,60	27.256,37
SALTO DO CÉU	2.929,92	134,91	596,08	1.830,39	1.023,19	293,66	2.002,00	8.810,15
SANTA CARMEM	5.533,83	522,24	1.399,43	2.456,61	14.063,17	2.875,49	6.645,85	33.496,62
SANTA CRUZ DO XINGU	-	38,65	-	175,07	387,78	259,29	-	860,79
SANTA RITA DO TRIVELATO	-	584,90	851,68	7.223,32	746,11	568,76	151,00	10.125,77
SANTA TEREZINHA	435,11	97,01	3.557,13	1.760,64	598,55	595,87	442,18	7.486,49
SANTO AFONSO	793,07	402,29	423,32	1.003,10	487,08	86,43	467,00	3.662,29
SANTO ANTÔNIO DO LESTE	1.902,91	890,48	278,88	10.718,23	3.178,37	519,41	4.467,13	21.955,41
SANTO ANTÔNIO DE LEVERGER	3.273,24	9.442,69	11.206,58	4.440,45	1.859,79	908,63	2.309,08	33.440,46
SÃO FÉLIX DO ARAGUAIA	4.736,10	1.435,09	1.320,21	2.681,59	3.230,90	3.330,26	765,58	17.499,73
SÃO JOSÉ DO XINGU	32,55	478,39	1.350,84	1.195,80	1.740,12	1.462,77	1.994,98	8.255,45
SÃO JOSÉ DO POVO	591,82	424,98	1.078,14	-	292,81	20,00	847,03	3.254,78
SÃO JOSÉ DO RIO CLARO	4.725,42	6.765,00	6.910,94	11.440,63	9.146,62	4.609,55	7.495,89	51.094,05
SÃO JOSÉ DOS QUATRO MARCOS	3.662,53	7.679,80	6.150,32	6.048,65	4.564,86	6.735,35	3.577,93	38.419,44
SÃO PEDRO DA CIPA	-	1.306,32	991,19	278,77	853,95	1.435,27	543,71	5.409,21
SAPEZAL	16.146,20	21.749,99	13.787,48	139.768,80	36.522,44	185.055,70	253.824,85	666.855,46
SERRA NOVA DOURADA	105,67	-	-	462,95	-	-	-	568,62
SINOP	69.247,48	96.389,26	101.424,57	146.082,90	111.014,74	119.372,01	170.421,93	813.952,89
SORRISO	86.541,44	79.167,41	51.677,85	86.382,18	64.433,03	86.594,92	71.465,80	526.262,63
TABAPORÃ	1.306,58	9.492,70	2.483,39	5.097,07	2.900,72	4.800,76	3.349,72	29.430,94
TANGARÁ DA SERRA	58.139,52	38.302,99	61.141,77	60.745,15	44.991,00	51.520,38	40.883,56	355.724,37
TAPURAH	2.786,61	5.442,51	4.074,96	6.495,37	13.144,36	3.272,70	4.200,87	39.417,38
TERRA NOVA DO NORTE	7.418,35	2.319,25	5.745,07	1.558,13	5.589,96	3.388,28	12.964,46	38.983,50
TESOURO	81,29	185,10	-	232,71	-	1.328,78	-	1.827,88
TORIXORÉU	2.256,48	676,52	959,94	53,68	116,49	443,13	272,55	4.778,79
UNIÃO DO SUL	99,14	1.403,66	351,06	2.425,54	1.866,35	5.003,30	3.855,87	15.004,92
VALE DE SÃO DOMINGOS	1.926,73	551,03	681,81	926,69	322,63	63,03	445,56	4.917,48
VÁRZEA GRANDE	583.382,31	900.654,44	782.428,22	116.158,27	95.679,23	99.206,74	100.292,55	2.677.801,76
VERA	5.637,18	2.845,62	1.256,27	1.712,25	1.257,39	1.928,63	5.476,33	20.113,67
VILA BELA DA SANTÍSSIMA TRINDADE	7.743,76	5.844,67	9.660,15	6.050,96	1.279,46	6.780,57	1.808,33	39.167,90
VILA RICA	9.271,50	7.315,18	12.803,72	9.994,98	3.648,43	5.604,13	9.680,78	58.318,72
TOTAL	1.935.613,50	2.344.825,49	2.234.614,30	2.277.306,78	1.657.551,72	2.052.510,43	2.011.652,45	14.514.074,67

Secretaria Adjunta do Tesouro Estadual  
 Coordenadoria de Gestão do Registro da Receita Estadual  
 Repasse Municipal IPVA 2º decêndio Fevereiro/2023

Valor Total Arrecadado de IPVA	Fonte: FIPLAN 729 deduzido Processos de Restituição						39.084.171,25
Valor Total Repassado de IPVA	14.514.074,67	1.747.743,35	2.245.013,21	1.513.587,12	1.767.674,07	1.566.828,07	23.354.920,49
Mês de Arrecadação	02/2023	02/2023	02/2023	02/2023	02/2023	02/2023	02/2023
Período do Crédito c/Float Financeiro (D+1)	02/02 a 10/02/2023	13/02	14/02	15/02	16/02	17/02	02/02 a 17/02/2023
Data da Transferência	02/02 a 10/02/2023	13/02	14/02	15/02	16/02	17/02	02/02 a 17/02/2023
MUNICÍPIO	Repasse	Repasse	Repasse	Repasse	Repasse	Repasse	TOTAL FEVEREIRO
ACORIZAL	5.948,46	830,15	1.404,37	1.787,66	676,71	612,56	11.259,91
ÁGUA BOA	106.137,72	6.595,49	22.313,99	27.915,79	12.391,88	5.613,90	180.968,77
ALTA FLORESTA	216.531,93	24.491,55	27.028,20	34.674,15	22.953,91	21.124,12	346.803,86
ALTO ARAGUAIA	27.160,95	3.645,92	9.083,73	3.134,68	12.461,02	1.433,96	56.920,26

ALTO BOA VISTA	6.154,12	61,94	739,45	2.549,49	131,09	962,45	10.598,54
ALTO GARÇAS	29.321,14	2.498,19	5.986,62	1.738,09	591,13	17.139,23	57.274,40
ALTO PARAGUAI	6.391,65	184,04	386,37	725,96	1.577,62	320,63	9.586,27
ALTO TAQUARI	27.371,11	527,59	3.285,87	2.184,96	1.890,30	3.558,72	38.818,55
APIACÁS	14.893,59	733,39	661,38	2.517,48	2.447,56	614,53	21.867,93
ARAGUAIANA	9.107,51	424,42	116,10	40,25	97,39	1.888,69	11.674,36
ARAGUAINHA	974,90	-	592,37	434,73	613,06	-	2.615,06
ARAPUTANGA	41.914,60	6.421,73	6.184,31	4.235,44	2.720,13	4.218,32	65.694,53
ARENÓPOLIS	22.921,71	4.242,70	3.707,21	5.550,05	1.026,25	817,56	38.265,48
ARIPUANÃ	61.431,61	3.048,35	8.543,01	4.619,53	8.412,24	5.125,89	91.180,63
BARÃO DE MELGAÇO	2.679,33	209,08	2.418,79	210,49	502,20	-	6.019,89
BARRA DO BUGRES	70.778,05	6.895,05	11.877,31	5.554,14	12.964,81	13.088,52	121.157,88
BARRA DO GARÇAS	190.889,04	40.857,48	36.826,83	25.439,53	24.019,12	24.312,09	342.344,09
BOM JESUS DO ARAGUAIA	12.506,46	456,28	1.731,13	1.472,07	1.207,73	213,05	17.586,72
BRASORTE	38.258,65	12.705,84	6.485,88	9.548,83	4.522,03	3.096,30	74.617,53
CÁCERES	174.320,23	29.587,54	24.051,75	28.498,30	18.094,41	18.242,82	292.795,05
CAMPINÓPOLIS	29.215,53	6.837,87	2.262,82	920,94	1.869,31	1.093,97	42.200,44
CAMPO NOVO DO PARECIS	212.460,66	54.250,26	50.112,24	19.312,44	10.526,26	46.083,35	392.745,21
CAMPO VERDE	197.686,10	24.792,19	33.361,31	9.876,85	36.927,78	20.656,74	323.300,97
CAMPOS DE JÚLIO	44.502,57	6.217,55	2.121,64	276,82	4.677,09	2.107,98	59.903,65
CANABRAVA DO NORTE	14.355,86	296,35	299,94	994,24	1.492,50	1.050,14	18.489,03
CANARANA	73.079,28	8.997,08	10.907,53	6.871,76	11.444,19	11.338,99	122.638,83
CARLINDA	23.805,07	6.698,75	2.379,85	3.838,61	1.047,68	2.208,52	39.978,48
CASTANHEIRA	15.086,53	4.552,54	8.845,99	3.920,19	4.077,93	3.365,71	39.848,89
CHAPADA DOS GUIMARÃES	37.928,63	8.011,69	8.243,48	5.016,71	27.043,39	5.250,17	91.494,07
CLÁUDIA	64.539,05	5.242,02	4.541,20	2.389,29	7.312,33	853,33	84.877,22
COCALINHO	16.334,29	1.623,89	781,55	-	-	24,32	18.764,05
COLÍDER	71.850,50	12.542,34	12.301,55	15.374,73	15.073,50	22.151,27	149.293,89
COLNIZA	67.485,14	11.191,02	12.224,97	5.600,25	5.630,43	6.864,55	108.996,36
COMODORO	45.330,73	3.272,59	9.609,71	3.742,45	3.927,13	7.080,48	72.963,09
CONFRESA	136.952,65	17.313,07	23.898,76	12.013,70	12.561,92	11.054,60	213.794,70
CONQUISTA D'OESTE	10.426,09	3.570,26	663,61	37,35	605,19	-	15.302,50
COTRIGUAÇU	25.217,88	9.232,47	6.498,51	1.708,85	4.115,90	2.037,41	48.811,02
CUIABÁ	2.492.000,73	298.398,25	441.130,74	268.621,18	310.847,46	319.733,82	4.130.732,18
CURVELÂNDIA	7.707,80	252,43	1.216,01	373,06	1.555,40	638,44	11.743,14
DENISE	25.488,72	1.736,52	1.340,53	3.414,16	1.032,10	2.062,59	35.074,62
DIAMANTINO	61.746,13	7.785,50	16.826,72	4.997,14	19.794,33	13.825,94	124.975,76
DOM AQUINO	15.703,41	1.082,59	2.148,14	203,00	3.647,64	4.707,23	27.492,01
FELIZ NATAL	63.839,98	544,45	5.617,81	1.667,30	964,98	2.160,15	74.794,67
FIGUEIRÓPOLIS D'OESTE	11.021,78	1.013,43	6.186,62	289,51	822,90	916,03	20.250,27
GAÚCHA DO NORTE	33.347,86	523,27	8.810,83	2.132,01	3.833,71	1.038,72	49.686,40
GENERAL CARNEIRO	5.218,25	244,50	2.741,70	319,08	1.663,72	4.503,34	14.690,59
GLÓRIA D'OESTE	4.684,49	267,00	486,41	123,65	624,30	490,28	6.676,13
GUARANTÃ DO NORTE	110.982,47	17.180,99	27.179,07	29.031,74	14.478,81	18.733,75	217.586,83
GUIRATINGA	32.747,02	4.981,73	5.340,90	1.353,04	3.852,36	2.098,82	50.373,87
INDIAVAÍ	3.239,11	514,64	264,82	39,46	19,96	1,69	4.079,68
IPIRANGA DO NORTE	32.460,43	4.816,69	2.751,29	3.917,78	4.340,37	7.601,51	55.888,07
ITANHANGÁ	14.418,11	1.230,65	88,60	194,92	3.686,31	1.525,88	21.144,47
ITAÚBA	15.577,13	302,17	8.245,55	2.313,27	3.208,38	6.106,24	35.752,74
ITIQUEIRA	21.552,80	2.449,95	3.893,66	2.115,44	3.611,58	1.882,83	35.506,26
JACIARA	72.368,79	6.877,68	11.960,59	5.113,59	5.801,96	7.576,64	109.699,25

JANGADA	10.901,13	270,46	1.825,90	812,12	979,11	114,70	14.903,42
JAURU	28.050,78	1.520,87	3.284,95	5.930,34	2.736,99	1.310,15	42.834,08
JUARA	114.556,10	20.789,59	19.420,00	18.396,63	19.588,58	16.001,02	208.751,92
JUÍNA	137.910,24	22.470,86	30.151,00	13.528,55	13.375,10	19.816,78	237.252,53
JURUENA	31.370,58	1.313,20	6.665,77	875,81	734,61	5.366,04	46.326,01
JUSCIMEIRA	26.028,25	2.235,94	3.286,57	2.614,81	1.011,61	3.181,31	38.358,49
LAMبارI D'OESTE	10.016,02	551,01	1.990,62	995,70	127,09	773,59	14.454,03
LUCAS DO RIO VERDE	309.004,47	36.686,38	46.505,90	53.677,88	116.877,58	25.238,00	587.990,21
LUCIARA	4.918,29	324,28	214,51	55,85	1.379,93	-	6.892,86
MARCELÂNDIA	26.733,68	3.519,53	22.259,66	16.606,56	3.557,35	2.821,25	75.498,03
MATUPÁ	76.593,60	7.941,67	8.921,30	12.121,56	13.112,85	6.866,09	125.557,07
MIRASSOL D'OESTE	68.036,73	6.216,36	18.737,82	13.588,88	6.351,68	15.734,57	128.666,04
NOBRES	67.007,72	5.630,92	10.006,37	3.800,89	4.144,82	1.662,06	92.252,78
NORTELÂNDIA	15.006,71	1.424,58	774,45	154,72	2.661,65	1.828,77	21.850,88
NOSSA SENHORA DO LIVRAMENTO	21.217,63	2.256,40	1.541,82	262,28	3.538,03	3.176,18	31.992,34
NOVA BANDEIRANTES	28.575,84	7.432,66	9.199,70	4.566,11	7.851,91	5.457,90	63.084,12
NOVA BRASILÂNDIA	8.759,23	3.113,47	-	658,83	3.926,33	709,82	17.167,68
NOVA CANAÃ DO NORTE	29.966,16	6.038,28	6.177,35	5.115,44	2.388,28	7.528,23	57.213,74
NOVA GUARITA	24.943,64	1.238,34	7.795,74	3.565,94	2.691,38	4.218,76	44.453,80
NOVA LACERDA	5.210,24	2.561,77	5.976,84	316,48	2.229,88	1.717,36	18.012,57
NOVA MARILÂNDIA	8.686,03	56,20	790,98	1.420,23	211,96	-	11.165,40
NOVA MARINGÁ	6.685,89	1.168,23	509,63	1.436,69	1.304,25	75,83	11.180,52
NOVA MONTE VERDE	16.276,81	928,81	2.893,21	1.338,64	5.856,97	4.675,36	31.969,80
NOVA MUTUM	321.974,31	28.216,40	37.825,47	24.413,98	28.318,36	37.591,81	478.340,33
NOVA NAZARÉ	6.405,85	139,02	-	-	40,87	345,51	6.931,25
NOVA OLÍMPIA	27.604,05	2.236,62	4.312,19	2.993,52	5.271,55	949,27	43.367,20
NOVA SANTA HELENA	6.055,96	4.210,55	3.929,41	3.122,80	-	5.002,85	22.321,57
NOVA UBIRATÃ	33.621,29	9.423,44	6.919,65	5.339,77	3.714,72	4.172,47	63.191,34
NOVA XAVANTINA	75.835,20	2.587,15	11.343,97	4.710,90	12.612,96	4.593,02	111.683,20
NOVO HORIZONTE DO NORTE	5.995,59	136,35	823,17	3.426,99	242,27	25,82	10.650,19
NOVO MUNDO	31.941,65	1.556,37	9.419,32	6.046,01	997,42	2.424,40	52.385,17
NOVO SANTO ANTÔNIO	3.502,05	-	-	-	-	-	3.502,05
NOVO SÃO JOAQUIM	15.749,95	1.717,96	1.923,41	635,99	1.949,42	704,13	22.680,86
PARANAÍTA	35.897,27	3.249,41	11.874,80	7.131,04	5.529,49	2.824,58	66.506,59
PARANATINGA	84.610,42	9.535,22	11.018,69	18.092,13	7.186,55	5.795,61	136.238,62
PEDRA PRETA	74.241,59	6.069,96	27.882,07	4.173,33	8.155,80	4.385,35	124.908,10
PEIXOTO DE AZEVEDO	90.245,15	14.635,33	12.292,02	21.602,96	9.609,83	8.936,32	157.321,61
PLANALTO DA SERRA	4.639,78	726,45	3.439,82	272,83	146,67	1.491,98	10.717,53
POCONÉ	48.021,92	8.714,89	9.576,48	2.828,68	9.029,43	7.754,31	85.925,71
PONTAL DO ARAGUAIA	15.164,29	437,70	6.342,58	1.624,02	1.260,97	2.264,92	27.094,48
PONTE BRANCA	5.251,56	839,24	-	21,35	147,66	147,72	6.407,53
PONTES E LACERDA	150.611,54	21.622,80	14.117,94	12.994,13	21.516,25	29.931,08	250.793,74
PORTO ALEGRE DO NORTE	29.436,39	2.787,14	1.400,04	11.708,51	5.723,74	24.290,27	75.346,09
PORTO DOS GAÚCHOS	12.799,00	3.130,62	5.233,64	4.315,09	1.212,16	290,41	26.980,92
PORTO ESPERIDIÃO	14.140,66	685,10	10.218,51	2.153,38	6.921,34	1.102,41	35.221,40
PORTO ESTRELA	11.080,79	571,46	187,66	61,87	549,28	992,51	13.443,57
POXORÉO	41.234,88	687,48	6.308,13	8.170,52	4.198,39	1.344,97	61.944,37
PRIMAVERA DO LESTE	515.739,18	43.582,01	77.394,17	42.925,47	53.887,68	40.475,99	774.004,50
QUERÊNCIA	104.094,18	24.442,49	14.214,59	10.941,90	10.117,65	15.351,64	179.162,45
RESERVA DO CABAÇAL	6.765,76	494,94	501,61	373,52	1.479,60	255,19	9.870,62
RIBEIRÃO CASCALHEIRA	22.157,02	2.820,01	4.087,72	5.239,65	2.486,80	3.235,76	40.026,96

RIBEIRÃOZINHO	4.130,28	2.836,33	479,37	19,01	126,68	970,15	8.561,82
RIO BRANCO	12.773,84	1.283,51	3.883,89	1.214,32	6.202,27	490,14	25.847,97
RONDOLÂNDIA	8.867,51	817,89	-	-	-	1.053,58	10.738,98
RONDONÓPOLIS	876.821,74	236.537,72	130.864,39	146.876,02	207.478,09	158.913,86	1.757.491,82
ROSÁRIO OESTE	27.256,37	1.937,84	1.676,66	5.798,79	5.289,58	3.387,52	45.346,76
SALTO DO CÉU	8.810,15	1.064,96	562,64	497,82	203,40	61,51	11.200,48
SANTA CARMEM	33.496,62	161,57	25.692,66	167,03	941,25	3.857,65	64.316,78
SANTA CRUZ DO XINGU	860,79	3.130,32	1.152,58	397,39	5.372,88	78,75	10.992,71
SANTA RITA DO TRIVELATO	10.125,77	6.241,90	4.671,58	-	-	1.508,29	22.547,54
SANTA TEREZINHA	7.486,49	917,36	565,18	21,13	394,79	250,16	9.635,11
SANTO AFONSO	3.662,29	625,54	121,85	701,65	-	-	5.111,33
SANTO ANTÔNIO DO LESTE	21.955,41	15.034,97	4.916,43	635,24	184,37	1.526,01	44.252,43
SANTO ANTÔNIO DE LEVERGER	33.440,46	1.011,62	4.321,06	1.355,03	1.716,99	837,17	42.682,33
SÃO FÉLIX DO ARAGUAIA	17.499,73	195,89	4.007,45	942,26	65,15	1.963,35	24.673,83
SÃO JOSÉ DO XINGU	8.255,45	902,88	1.195,81	272,83	117,00	442,76	11.186,73
SÃO JOSÉ DO POVO	3.254,78	1.058,92	983,54	174,32	166,62	53,65	5.691,83
SÃO JOSÉ DO RIO CLARO	51.094,05	24.910,73	9.183,59	4.176,26	8.475,69	6.019,47	103.859,79
SÃO JOSÉ DOS QUATRO MARCOS	38.419,44	5.922,92	8.236,29	9.830,04	3.564,03	11.560,03	77.532,75
SÃO PEDRO DA CIPA	5.409,21	1.262,88	1.794,18	2.139,72	424,73	-	11.030,72
SAPEZAL	666.855,46	54.698,19	33.988,51	18.816,20	25.362,24	24.232,34	823.952,94
SERRA NOVA DOURADA	568,62	-	-	-	1.915,65	-	2.484,27
SINOP	813.952,89	116.284,69	197.880,27	74.455,72	98.010,15	82.847,53	1.383.431,25
SORRISO	526.262,63	82.836,66	141.643,22	86.124,75	83.283,99	90.134,40	1.010.285,65
TABAPORÃ	29.430,94	2.653,43	6.690,37	5.449,89	509,83	4.912,62	49.647,08
TANGARÁ DA SERRA	355.724,37	44.871,07	54.184,44	47.867,33	53.413,51	55.316,57	611.377,29
TAPURAH	39.417,38	5.933,32	6.005,53	4.456,89	18.920,26	16.487,57	91.220,95
TERRA NOVA DO NORTE	38.983,50	8.887,89	9.811,73	7.956,69	5.082,24	4.169,31	74.891,36
TESOURO	1.827,88	780,79	-	315,22	64,14	-	2.988,03
TORIXORÉU	4.778,79	873,51	1.709,05	1.519,98	1.080,95	942,91	10.905,19
UNIÃO DO SUL	15.004,92	158,25	2.443,07	621,11	693,23	1.113,55	20.034,13
VALE DE SÃO DOMINGOS	4.917,48	1.953,78	501,32	1.698,09	35,18	127,95	9.233,80
VÁRZEA GRANDE	2.677.801,76	103.478,57	146.276,00	122.346,91	142.365,29	86.313,39	3.278.581,92
VERA	20.113,67	2.867,85	16.616,10	3.687,45	5.399,26	5.555,90	54.240,23
VILA BELA DA SANTÍSSIMA TRINDADE	39.167,90	575,76	1.213,93	10.492,96	1.878,66	873,28	54.202,49
VILA RICA	58.318,72	4.826,81	11.514,05	4.451,66	8.571,78	4.663,86	92.346,88
TOTAL	14.514.074,67	1.747.743,35	2.245.013,21	1.513.587,12	1.767.674,07	1.566.828,07	23.354.920,49

Secretaria Adjunta do Tesouro Estadual  
 Coordenadoria de Gestão do Registro da Receita Estadual  
 Repasse Municipal IPVA 3º decêndio Fevereiro/2023

Valor Total Arrecadado de IPVA	Fonte: FIPLAN 729 deduzido Processos de Restituição							39.084.171,25
Valor Total Repassado de IPVA	23.354.920,49	1.661.366,94	3.078.587,53	2.148.368,61	1.839.773,10	2.894.321,85	2.449.011,19	37.426.349,71
Mês de Arrecadação	02/2023	02/2023	02/2023	02/2023	02/2023	02/2023	02/2023	02/2023
Período do Crédito c/Float Financeiro (D+1)	02/02 a 17/02/2023	22/02	23/02	24/02	27/02	28/02	01/03	02/02 a 01/03/2023
Data da Transferência	02/02 a 17/02/2023	23/02	23/02	24/02	27/02	28/02	01/03	02/02 a 01/03/2023
MUNICÍPIO	Repasse	Repasse	Repasse	Repasse		Repasse	Repasse	TOTAL FEVEREIRO
ACORIZAL	11.259,91	1.542,07	889,75	80,90	2.632,00	1.488,71	1.606,03	19.499,37
ÁGUA BOA	180.968,77	12.693,21	27.047,07	11.599,46	9.699,07	15.982,67	10.440,04	268.430,29
ALTA FLORESTA	346.803,86	19.803,76	63.874,55	37.345,14	25.487,05	96.753,68	32.516,58	622.584,62

ALTO ARAGUAIA	56.920,26	6.409,87	10.232,87	3.082,27	3.300,00	7.795,60	5.719,73	93.460,60
ALTO BOA VISTA	10.598,54	643,83	369,91	168,68	1.244,92	1.078,77	1.977,93	16.082,58
ALTO GARÇAS	57.274,40	5.742,16	6.679,61	3.171,87	6.627,22	8.822,45	4.205,29	92.523,00
ALTO PARAGUAI	9.586,27	528,28	1.842,01	57,15	630,84	561,01	554,12	13.759,68
ALTO TAQUARI	38.818,55	1.264,06	5.373,38	2.543,46	1.037,97	2.055,88	2.518,20	53.611,50
APIACÁS	21.867,93	397,56	5.979,38	728,94	8.902,27	3.767,42	4.269,13	45.912,63
ARAGUAIANA	11.674,36	458,15	1.026,91	360,42	1.372,05	2.008,54	2.550,39	19.450,82
ARAGUAINHA	2.615,06	-	1.266,85	-	-	56,15	117,70	4.055,76
ARAPUTANGA	65.694,53	3.631,02	19.170,76	7.439,97	32.883,17	6.029,22	5.615,88	140.464,55
ARENÓPOLIS	38.265,48	1.395,10	8.355,80	2.320,34	2.148,57	4.695,34	4.037,17	61.217,80
ARIPUANÃ	91.180,63	16.952,67	20.449,25	11.647,13	15.790,03	27.152,20	12.063,88	195.235,79
BARÃO DE MELGAÇO	6.019,89	697,08	536,06	85,15	698,93	476,88	6.304,10	14.818,09
BARRA DO BUGRES	121.157,88	8.725,04	14.262,70	13.065,39	6.995,75	8.684,88	15.173,35	188.064,99
BARRA DO GARÇAS	342.344,09	21.043,16	41.612,89	25.121,66	23.718,15	45.917,78	32.161,62	531.919,35
BOM JESUS DO ARAGUAIA	17.586,72	738,43	2.910,67	1.296,34	8.174,30	5.905,42	2.197,02	38.808,90
BRASNORTE	74.617,53	7.145,12	17.037,26	3.612,92	9.878,17	10.385,46	8.412,77	131.089,23
CÁCERES	292.795,05	32.668,59	46.685,15	37.164,14	46.207,62	115.890,92	109.622,67	681.034,14
CAMPINÓPOLIS	42.200,44	4.304,84	6.045,41	931,31	6.129,36	3.111,84	3.671,36	66.394,56
CAMPO NOVO DO PARECIS	392.745,21	22.216,76	74.868,42	16.837,28	26.016,54	31.186,55	25.531,02	589.401,78
CAMPO VERDE	323.300,97	17.128,86	30.296,86	19.161,48	28.843,65	36.670,40	25.355,28	480.757,50
CAMPOS DE JÚLIO	59.903,65	9.896,96	16.662,91	972,27	2.231,02	11.344,87	6.304,20	107.315,88
CANABRAVA DO NORTE	18.489,03	903,61	1.596,94	217,04	417,91	1.484,77	794,10	23.903,40
CANARANA	122.638,83	7.939,97	15.848,90	19.767,57	11.195,24	35.623,55	19.423,31	232.437,37
CARLINDA	39.978,48	3.332,01	3.487,39	5.465,60	4.512,89	2.448,99	1.872,89	61.098,25
CASTANHEIRA	39.848,89	5.549,30	1.022,91	3.282,26	4.664,92	8.124,84	4.545,23	67.038,35
CHAPADA DOS GUIMARÃES	91.494,07	2.840,91	9.439,31	3.499,65	3.201,22	6.409,11	5.566,77	122.451,04
CLÁUDIA	84.877,22	653,71	11.939,96	4.428,70	2.605,95	20.904,45	11.568,85	136.978,84
COCALINHO	18.764,05	1.033,94	345,81	106,50	21,55	616,03	701,25	21.589,13
COLÍDER	149.293,89	11.048,36	23.411,14	34.235,88	14.191,45	26.401,71	20.308,22	278.890,65
COLNIZA	108.996,36	13.250,83	12.771,41	18.488,51	6.075,00	15.820,26	12.793,64	188.196,01
COMODORO	72.963,09	8.278,08	14.181,33	4.969,91	3.357,96	18.358,92	9.042,66	131.151,95
CONFRESA	213.794,70	9.544,98	18.049,69	19.983,06	18.089,49	24.688,99	17.443,11	321.594,02
CONQUISTA D'OESTE	15.302,50	518,84	305,48	1.648,79	268,86	256,04	1.961,12	20.261,63
COTRIGUAÇU	48.811,02	2.418,10	5.783,74	1.159,33	5.022,13	6.053,82	5.866,71	75.114,85
CUIABÁ	4.130.732,18	367.532,51	562.595,13	539.153,40	290.041,93	579.152,90	462.923,10	6.932.131,15
CURVELÂNDIA	11.743,14	3.814,45	2.691,90	253,39	167,81	3.260,60	3.221,23	25.152,52
DENISE	35.074,62	957,21	1.185,54	1.970,06	1.191,22	11.489,55	2.749,78	54.617,98
DIAMANTINO	124.975,76	4.198,27	5.201,69	11.718,37	10.127,63	10.440,09	24.284,49	190.946,30
DOM AQUINO	27.492,01	3.973,04	3.077,21	1.235,44	1.172,66	10.264,60	9.541,70	56.756,66
FELIZ NATAL	74.794,67	4.753,63	6.269,69	3.722,73	2.384,15	8.507,51	11.855,65	112.288,03
FIGUEIRÓPOLIS D'OESTE	20.250,27	2.770,57	-	2.646,40	2.186,66	1.447,70	2.744,94	32.046,54
GAÚCHA DO NORTE	49.686,40	4.534,95	17.746,26	13.219,75	5.964,28	6.529,00	4.552,75	102.233,39
GENERAL CARNEIRO	14.690,59	770,13	1.300,45	802,60	1.167,73	1.300,32	2.302,04	22.333,86
GLÓRIA D'OESTE	6.676,13	625,05	1.286,46	4.932,05	4,86	2.586,28	934,15	17.044,98
GUARANTÁ DO NORTE	217.586,83	19.609,49	33.014,19	25.068,90	17.552,04	28.813,13	24.716,01	366.360,59
GUIRATINGA	50.373,87	1.551,58	3.504,29	1.026,83	3.518,12	6.719,90	3.105,28	69.799,87
INDIAVAÍ	4.079,68	2.020,85	971,32	500,29	300,24	564,23	655,49	9.092,10
IPIRANGA DO NORTE	55.888,07	5.729,37	4.220,62	8.999,28	6.002,92	17.143,42	3.137,41	101.121,09
ITANHANGÁ	21.144,47	779,97	1.995,83	771,75	4.238,65	2.437,67	3.016,67	34.385,01
ITAÚBA	35.752,74	430,26	1.319,79	2.158,40	4.932,22	5.084,45	5.668,63	55.346,49
ITUIQUIRA	35.506,26	6.516,47	13.191,50	4.577,64	9.052,43	5.777,76	4.428,71	79.050,77

JACIARA	109.699,25	25.345,02	16.641,04	37.552,79	15.603,54	31.222,27	17.245,37	253.309,28
JANGADA	14.903,42	2.150,08	5.313,19	2.015,48	11.723,66	1.759,09	1.432,58	39.297,50
JAURU	42.834,08	5.656,64	5.001,93	2.696,51	4.068,81	4.307,80	3.134,70	67.700,47
JUARA	208.751,92	20.423,62	27.116,25	39.016,27	20.147,03	36.123,17	12.134,41	363.712,67
JUÍNA	237.252,53	26.463,73	34.324,71	17.964,91	20.300,57	50.175,60	35.610,77	422.092,82
JURUENA	46.326,01	2.615,67	3.418,14	5.700,49	1.360,02	9.792,97	2.230,50	71.443,80
JUSCIMEIRA	38.358,49	779,69	5.741,62	1.236,92	3.665,28	7.641,02	3.906,49	61.329,51
LAMBARI D'OESTE	14.454,03	987,20	1.001,27	1.360,44	2.113,55	3.098,35	517,76	23.532,60
LUCAS DO RIO VERDE	587.990,21	51.070,99	99.157,10	66.879,28	44.525,56	84.193,87	74.588,09	1.008.405,10
LUCIARA	6.892,86	-	252,39	509,27	64,48	237,43	3.924,40	11.880,83
MARCELÂNDIA	75.498,03	3.445,58	7.000,48	2.659,48	32.204,66	15.498,86	9.482,48	145.789,57
MATUPÁ	125.557,07	7.283,52	11.318,45	12.113,24	9.147,29	13.920,33	18.283,98	197.623,88
MIRASSOL D'OESTE	128.666,04	10.706,75	16.060,20	8.167,43	20.145,94	12.346,53	9.296,14	205.389,03
NOBRES	92.252,78	5.539,77	13.090,37	4.847,73	7.477,19	10.775,25	9.849,31	143.832,40
NORTELÂNDIA	21.850,88	19.997,34	2.357,57	841,91	2.117,65	997,35	744,67	48.907,37
NOSSA SENHORA DO LIVRAMENTO	31.992,34	552,45	1.790,20	3.356,75	3.231,67	5.427,37	6.163,09	52.513,87
NOVA BANDEIRANTES	63.084,12	8.067,53	7.347,02	12.996,38	6.593,57	7.597,38	7.523,27	113.209,27
NOVA BRASILÂNDIA	17.167,68	342,87	412,49	960,69	1.006,70	1.045,95	1.299,27	22.235,65
NOVA CANAÃ DO NORTE	57.213,74	8.384,27	15.244,70	7.058,99	8.888,75	7.824,27	3.750,62	108.365,34
NOVA GUARITA	44.453,80	2.964,52	5.427,81	4.985,13	3.452,11	3.651,60	11.339,76	76.274,73
NOVA LACERDA	18.012,57	2.733,53	2.143,69	220,31	3.313,00	2.613,93	3.711,41	32.748,44
NOVA MARILÂNDIA	11.165,40	-	247,23	79,85	314,51	1.295,27	3.477,94	16.580,20
NOVA MARINGÁ	11.180,52	607,26	18.578,64	2.121,01	918,37	1.735,94	2.973,47	38.115,21
NOVA MONTE VERDE	31.969,80	452,51	3.208,26	3.481,39	3.994,58	3.983,64	1.475,51	48.565,69
NOVA MUTUM	478.340,33	20.848,13	70.490,16	30.636,13	21.175,79	55.859,28	39.058,56	716.408,38
NOVA NAZARÉ	6.931,25	-	2.852,10	6.257,40	-	2.626,32	589,43	19.256,50
NOVA OLÍMPIA	43.367,20	4.851,08	12.750,24	6.562,55	4.595,10	10.611,53	9.467,25	92.204,95
NOVA SANTA HELENA	22.321,57	3.318,12	1.493,99	868,45	1.691,14	1.531,89	5.747,96	36.973,12
NOVA UBIRATÃ	63.191,34	10.836,70	14.840,07	8.030,52	7.910,98	24.587,06	17.718,07	147.114,74
NOVA XAVANTINA	111.683,20	4.567,92	15.521,20	5.870,31	11.115,51	6.990,84	4.358,39	160.107,37
NOVO HORIZONTE DO NORTE	10.650,19	1.854,07	4.371,68	9.596,33	1.455,51	303,93	2.700,49	30.932,20
NOVO MUNDO	52.385,17	7.291,99	16.890,62	9.775,79	2.166,33	7.465,64	23.922,29	119.897,83
NOVO SANTO ANTÔNIO	3.502,05	544,46	-	-	24,32	1.222,56	36,41	5.329,80
NOVO SÃO JOAQUIM	22.680,86	4.320,23	2.544,86	1.780,39	763,98	10.851,44	5.480,14	48.421,90
PARANAÍTA	66.506,59	6.907,49	9.512,93	15.003,16	6.142,21	14.077,95	6.617,20	124.767,53
PARANATINGA	136.238,62	8.492,99	8.863,68	10.218,09	10.663,78	29.252,37	6.564,88	210.294,41
PEDRA PRETA	124.908,10	2.186,42	5.822,83	8.257,81	4.539,06	6.633,07	5.084,75	157.432,04
PEIXOTO DE AZEVEDO	157.321,61	2.900,35	11.701,62	7.654,81	9.241,10	16.555,18	15.863,37	221.238,04
PLANALTO DA SERRA	10.717,53	2.506,94	616,33	1.252,37	-	1.440,15	200,02	16.733,34
POCONÉ	85.925,71	7.662,25	17.444,61	5.329,65	5.472,77	8.413,64	7.297,89	137.546,52
PONTAL DO ARAGUAIA	27.094,48	883,79	4.550,24	1.213,57	184,10	1.754,95	1.681,85	37.362,98
PONTE BRANCA	6.407,53	35,58	513,75	22,63	117,00	414,23	-	7.510,72
PONTES E LACERDA	250.793,74	13.009,11	36.587,70	20.444,19	27.341,56	37.447,29	17.611,34	403.234,93
PORTO ALEGRE DO NORTE	75.346,09	5.701,04	4.571,18	1.448,84	5.178,77	4.595,21	4.779,66	101.620,79
PORTO DOS GAÚCHOS	26.980,92	776,91	5.208,58	1.388,24	3.683,64	4.239,41	10.739,99	53.017,69
PORTO ESPERIDIÃO	35.221,40	1.295,51	4.092,31	1.811,62	1.124,65	5.846,36	346,62	49.738,47
PORTO ESTRELA	13.443,57	513,28	38,65	188,97	593,42	223,30	1.648,81	16.650,00
POXORÉO	61.944,37	3.517,45	9.950,45	6.068,51	7.883,65	3.184,40	6.593,97	99.142,80
PRIMAVERA DO LESTE	774.004,50	54.845,28	115.054,20	60.777,88	54.873,98	57.619,28	87.344,05	1.204.519,17
QUERÊNCIA	179.162,45	12.081,12	30.758,99	9.163,50	13.258,24	22.408,57	12.694,61	279.527,48
RESERVA DO CABAÇAL	9.870,62	-	1.338,33	92,12	759,20	1.709,13	253,05	14.022,45

RIBEIRÃO CASCALHEIRA	40.026,96	3.444,55	1.419,31	5.880,97	3.725,12	5.813,17	5.605,95	65.916,03
RIBEIRÃOZINHO	8.561,82	167,57	1.317,77	1.287,24	869,44	13,52	874,23	13.091,59
RIO BRANCO	25.847,97	986,40	5.938,99	840,27	1.209,13	576,19	921,67	36.320,62
RONDOLÂNDIA	10.738,98	460,26	344,27	495,85	879,90	1.177,48	-	14.096,74
RONDONÓPOLIS	1.757.491,82	107.348,03	380.995,55	191.008,48	182.700,60	215.238,33	202.010,85	3.036.793,66
ROSÁRIO OESTE	45.346,76	14.863,17	10.489,04	5.165,48	5.116,90	4.094,87	3.355,38	88.431,60
SALTO DO CÉU	11.200,48	-	6.360,25	314,56	568,86	5.537,84	772,72	24.754,71
SANTA CARMEM	64.316,78	327,36	4.421,47	3.034,31	3.777,63	8.382,95	9.348,95	93.609,45
SANTA CRUZ DO XINGU	10.992,71	682,49	35,13	405,58	1.579,99	1.186,51	1.284,66	16.167,07
SANTA RITA DO TRIVELATO	22.547,54	-	5.941,34	1.407,89	5.734,47	1.525,43	980,57	38.137,24
SANTA TEREZINHA	9.635,11	454,49	1.077,84	782,28	295,95	541,37	2.556,29	15.343,33
SANTO AFONSO	5.111,33	59,91	168,01	62,82	1.103,17	3.334,18	86,08	9.925,50
SANTO ANTÔNIO DO LESTE	44.252,43	4.044,38	663,28	1.223,65	243,30	4.958,47	3.326,64	58.712,15
SANTO ANTÔNIO DE LEVERGER	42.682,33	1.643,32	2.398,34	5.679,94	2.523,07	6.431,14	8.304,23	69.662,37
SÃO FÉLIX DO ARAGUAIA	24.673,83	190,25	1.117,06	1.513,42	1.704,22	989,86	4.025,48	34.214,12
SÃO JOSÉ DO XINGU	11.186,73	705,48	147,28	150,30	-	1.850,77	1.351,22	15.391,78
SÃO JOSÉ DO POVO	5.691,83	256,25	750,68	962,70	1.430,62	1.823,83	59,15	10.975,06
SÃO JOSÉ DO RIO CLARO	103.859,79	5.285,91	8.547,03	11.565,12	2.892,33	8.090,28	4.148,67	144.389,13
SÃO JOSÉ DOS QUATRO MARCOS	77.532,75	4.745,66	17.935,24	7.593,90	4.520,65	7.650,57	13.497,79	133.476,56
SÃO PEDRO DA CIPA	11.030,72	412,95	1.025,37	398,74	1.817,94	1.084,06	2.647,56	18.417,34
SAPEZAL	823.952,94	78.138,93	30.860,77	53.281,64	16.508,52	25.701,35	32.195,96	1.060.640,11
SERRA NOVA DOURADA	2.484,27	-	778,37	1.993,87	-	-	-	5.256,51
SINOP	1.383.431,25	85.348,17	211.704,98	140.303,70	114.927,73	139.971,19	157.222,68	2.232.909,70
SORRISO	1.010.285,65	93.489,12	153.802,78	93.206,96	87.913,23	150.302,63	177.674,29	1.766.674,66
TABAPORÃ	49.647,08	5.787,42	7.217,29	4.317,28	1.613,11	6.880,98	1.994,27	77.457,43
TANGARÁ DA SERRA	611.377,29	47.869,41	97.452,61	71.751,81	63.408,78	90.181,07	91.470,64	1.073.511,61
TAPURAH	91.220,95	3.318,36	9.837,99	5.387,54	10.085,52	6.145,48	6.086,92	132.082,76
TERRA NOVA DO NORTE	74.891,36	4.009,15	13.249,69	9.445,21	9.851,80	6.692,73	3.482,71	121.622,65
TESOURO	2.988,03	-	318,79	1.053,91	91,84	854,40	290,03	5.597,00
TORIXORÉU	10.905,19	477,40	1.552,13	56,26	632,69	2.494,29	1.142,61	17.260,57
UNIÃO DO SUL	20.034,13	936,74	2.770,45	3.502,90	4.541,88	345,86	5.101,90	37.233,86
VALE DE SÃO DOMINGOS	9.233,80	-	1.889,55	2.425,16	1.670,52	1.719,13	2.270,81	19.208,97
VÁRZEA GRANDE	3.278.581,92	102.603,62	168.136,63	93.529,57	164.207,33	183.020,79	147.737,93	4.137.817,79
VERA	54.240,23	5.172,31	2.994,50	7.389,66	2.325,92	16.877,78	3.579,58	92.579,98
VILA BELA DA SANTÍSSIMA TRINDADE	54.202,49	2.880,29	1.456,34	3.974,57	3.506,20	3.666,06	4.033,42	73.719,37
VILA RICA	92.346,88	3.031,82	11.663,05	9.634,84	3.181,69	7.503,84	6.420,96	133.783,08
TOTAL	23.354.920,49	1.661.366,94	3.078.587,53	2.148.368,61	1.839.773,10	2.894.321,85	2.449.011,19	37.426.349,71

Secretaria Adjunta do Tesouro Estadual  
 Coordenadoria de Gestão do Registro da Receita Estadual  
 Repasse Municipal FEP Fevereiro/2023

Valor Total Arrecadado de FEP	3.562,78	3.562,78	238.589,58	114.123,82	352.713,40
Período do Crédito	22 e 27/02/2023	22 e 27/02/2023	22/02/2023	27/02/2023	22/02 e 27/02/2023
Data da Transferência	22 e 27/02/2023	22 e 27/02/2023	23/02/2023	28/02/2023	23/02 e 28/02/2023
MUNICÍPIO	RETENÇÃO PASEP	* DEDUÇÕES (DDA)	REPASSE	REPASSE	TOTAL REPASSES
ACORIZAL	5,77	5,77	386,51	184,88	571,39
ÁGUA BOA	28,42	28,42	1.902,91	910,21	2.813,12
ALTA FLORESTA	34,79	34,79	2.329,53	1.114,28	3.443,81
ALTO ARAGUAIA	27,93	27,93	1.870,35	894,64	2.764,99
ALTO BOA VISTA	11,30	11,30	756,90	362,04	1.118,94



ALTO GARÇAS	18,49	18,49	1.238,12	592,23	1.830,35
ALTO PARAGUAI	5,74	5,74	384,38	183,86	568,24
ALTO TAQUARI	19,68	19,68	1.317,85	630,37	1.948,22
APIACÁS	15,93	15,93	1.066,51	510,14	1.576,65
ARAGUAIANA	6,54	6,54	437,83	209,42	647,25
ARAGUAINHA	3,12	3,12	208,94	99,94	308,88
ARAPUTANGA	12,62	12,62	845,02	404,20	1.249,22
ARENÓPOLIS	4,92	4,92	329,22	157,48	486,70
ARIPUANÁ	25,59	25,59	1.713,87	819,79	2.533,66
BARÃO DE MELGAÇO	5,57	5,57	372,97	178,40	551,37
BARRA DO BUGRES	24,19	24,19	1.620,03	774,90	2.394,93
BARRA DO GARÇAS	34,74	34,74	2.326,47	1.112,81	3.439,28
BOM JESUS DO ARAGUAIA	16,12	16,12	1.079,77	516,48	1.596,25
BRASORTE	32,98	32,98	2.208,80	1.056,53	3.265,33
CÁCERES	34,40	34,40	2.303,93	1.102,03	3.405,96
CAMPINÓPOLIS	14,03	14,03	939,70	449,48	1.389,18
CAMPO NOVO DO PARECIS	89,15	89,15	5.970,24	2.855,73	8.825,97
CAMPO VERDE	68,18	68,18	4.565,73	2.183,91	6.749,64
CAMPOS DE JÚLIO	38,93	38,93	2.606,70	1.246,86	3.853,56
CANABRAVA DO NORTE	6,93	6,93	464,40	222,13	686,53
CANARANA	40,47	40,47	2.710,44	1.296,48	4.006,92
CARLINDA	9,60	9,60	642,92	307,52	950,44
CASTANHEIRA	8,61	8,61	576,58	275,79	852,37
CHAPADA DOS GUIMARÃES	12,79	12,79	856,79	409,83	1.266,62
CLÁUDIA	18,91	18,91	1.266,04	605,58	1.871,62
COCALINHO	11,20	11,20	749,88	358,69	1.108,57
COLÍDER	19,09	19,09	1.278,58	611,58	1.890,16
COLNIZA	21,51	21,51	1.440,78	689,16	2.129,94
COMODORO	25,01	25,01	1.675,05	801,22	2.476,27
CONFRESA	21,84	21,84	1.462,85	699,72	2.162,57
CONQUISTA D'OESTE	10,60	10,60	710,11	339,67	1.049,78
COTRIGUAÇU	13,42	13,42	898,68	429,86	1.328,54
CUIABÁ	362,82	362,82	24.297,89	11.622,40	35.920,29
CURVELÂNDIA	4,15	4,15	277,96	132,95	410,91
DENISE	5,58	5,58	373,55	178,68	552,23
DIAMANTINO	50,95	50,95	3.411,85	1.631,98	5.043,83
DOM AQUINO	10,83	10,83	725,21	346,89	1.072,10
FELIZ NATAL	21,31	21,31	1.427,24	682,69	2.109,93
FIGUEIRÓPOLIS D'OESTE	4,83	4,83	323,60	154,78	478,38
GAÚCHA DO NORTE	22,03	22,03	1.475,16	705,61	2.180,77
GENERAL CARNEIRO	10,77	10,77	721,48	345,10	1.066,58
GLÓRIA D'OESTE	4,46	4,46	299,01	143,02	442,03
GUARANTÁ DO NORTE	18,58	18,58	1.244,45	595,25	1.839,70
GUIRATINGA	11,24	11,24	752,92	360,14	1.113,06
INDIAVAÍ	4,81	4,81	321,88	153,96	475,84
IPIRANGA DO NORTE	27,03	27,03	1.810,01	865,78	2.675,79

ITANHANGÁ	9,35	9,35	626,44	299,64	926,08
ITAÚBA	8,97	8,97	600,42	287,20	887,62
ITUIQUIRA	33,27	33,27	2.228,30	1.065,85	3.294,15
JACIARA	16,65	16,65	1.114,84	533,26	1.648,10
JANGADA	4,34	4,34	290,94	139,16	430,10
JAURU	8,17	8,17	546,94	261,62	808,56
JUARA	26,06	26,06	1.744,95	834,66	2.579,61
JUÍNA	30,67	30,67	2.054,17	982,56	3.036,73
JURUENA	7,39	7,39	494,57	236,57	731,14
JUSCIMEIRA	10,36	10,36	693,99	331,95	1.025,94
LAMBARI D'OESTE	7,72	7,72	517,16	247,37	764,53
LUCAS DO RIO VERDE	96,31	96,31	6.449,56	3.085,00	9.534,56
LUCIARA	4,40	4,40	294,59	140,91	435,50
MARCELÂNDIA	14,09	14,09	943,29	451,20	1.394,49
MATUPÁ	23,54	23,54	1.576,60	754,13	2.330,73
MIRASSOL D'OESTE	13,56	13,56	907,75	434,20	1.341,95
NOBRES	25,26	25,26	1.691,76	809,21	2.500,97
NORTEÂNDIA	7,48	7,48	500,62	239,46	740,08
NOSSA SENHORA DO LIVRAMENTO	11,48	11,48	768,99	367,83	1.136,82
NOVA BANDEIRANTES	11,00	11,00	736,80	352,43	1.089,23
NOVA BRASILÂNDIA	5,90	5,90	394,99	188,94	583,93
NOVA CANAÃ DO NORTE	15,68	15,68	1.050,33	502,40	1.552,73
NOVA GUARITA	6,06	6,06	406,10	194,25	600,35
NOVA LACERDA	12,47	12,47	834,98	399,39	1.234,37
NOVA MARILÂNDIA	11,22	11,22	751,08	359,26	1.110,34
NOVA MARINGÁ	17,03	17,03	1.140,53	545,55	1.686,08
NOVA MONTE VERDE	9,06	9,06	606,87	290,28	897,15
NOVA MUTUM	89,70	89,70	6.006,87	2.873,25	8.880,12
NOVA NAZARÉ	12,04	12,04	806,32	385,68	1.192,00
NOVA OLÍMPIA	15,25	15,25	1.021,15	488,44	1.509,59
NOVA SANTA HELENA	9,31	9,31	623,64	298,30	921,94
NOVA UBIRATÃ	35,82	35,82	2.398,51	1.147,27	3.545,78
NOVA XAVANTINA	18,63	18,63	1.247,53	596,73	1.844,26
NOVO HORIZONTE DO NORTE	5,03	5,03	336,98	161,19	498,17
NOVO MUNDO	16,05	16,05	1.074,96	514,18	1.589,14
NOVO SANTO ANTÔNIO	10,00	10,00	669,66	320,32	989,98
NOVO SÃO JOAQUIM	11,69	11,69	782,56	374,32	1.156,88
PARANAÍTA	10,21	10,21	683,85	327,11	1.010,96
PARANATINGA	28,91	28,91	1.935,77	925,93	2.861,70
PEDRA PRETA	28,36	28,36	1.899,07	908,38	2.807,45
PEIXOTO DE AZEVEDO	20,83	20,83	1.394,86	667,20	2.062,06
PLANALTO DA SERRA	5,84	5,84	390,94	187,00	577,94
POCONÉ	14,12	14,12	945,64	452,32	1.397,96
PONTAL DO ARAGUAIA	4,68	4,68	313,14	149,78	462,92
PONTE BRANCA	3,51	3,51	235,27	112,54	347,81
PONTES E LACERDA	38,16	38,16	2.555,23	1.222,23	3.777,46

PORTO ALEGRE DO NORTE	11,56	11,56	773,87	370,17	1.144,04
PORTO DOS GAÚCHOS	18,93	18,93	1.267,51	606,28	1.873,79
PORTO ESPERIDIÃO	12,94	12,94	866,53	414,49	1.281,02
PORTO ESTRELA	7,43	7,43	497,40	237,92	735,32
POXORÉU	17,63	17,63	1.180,48	564,65	1.745,13
PRIMAVERA DO LESTE	97,38	97,38	6.521,56	3.119,44	9.641,00
QUERÊNCIA	60,79	60,79	4.071,25	1.947,39	6.018,64
RESERVA DO CABAÇAL	3,49	3,49	233,62	111,75	345,37
RIBEIRÃO CASCALHEIRA	13,03	13,03	872,58	417,38	1.289,96
RIBEIRÃOZINHO	4,62	4,62	309,40	147,99	457,39
RIO BRANCO	4,24	4,24	284,16	135,92	420,08
RONDOLÂNDIA	12,36	12,36	827,86	395,99	1.223,85
RONDONÓPOLIS	243,16	243,16	16.283,48	7.788,83	24.072,31
ROSÁRIO OESTE	12,56	12,56	841,20	402,37	1.243,57
SALTO DO CÉU	5,34	5,34	357,72	171,11	528,83
SANTA CARMEM	15,29	15,29	1.024,24	489,92	1.514,16
SANTA CRUZ DO XINGU	9,64	9,64	645,37	308,70	954,07
SANTA RITA DO TRIVELATO	21,13	21,13	1.414,96	676,81	2.091,77
SANTA TEREZINHA	9,30	9,30	622,55	297,78	920,33
SANTO AFONSO	7,22	7,22	483,24	231,15	714,39
SANTO ANTÔNIO DO LESTE	15,52	15,52	1.039,43	497,18	1.536,61
SANTO ANTÔNIO DE LEVERGER	12,74	12,74	853,04	408,03	1.261,07
SÃO FÉLIX DO ARAGUAIA	30,63	30,63	2.051,11	981,10	3.032,21
SÃO JOSÉ DO XINGU	15,57	15,57	1.042,69	498,75	1.541,44
SÃO JOSÉ DO POVO	4,07	4,07	272,34	130,27	402,61
SÃO JOSÉ DO RIO CLARO	18,11	18,11	1.213,06	580,24	1.793,30
SÃO JOSÉ DOS QUATRO MARCOS	8,84	8,84	591,82	283,08	874,90
SÃO PEDRO DA CIPA	3,58	3,58	239,80	114,70	354,50
SAPEZAL	80,64	80,64	5.399,95	2.582,94	7.982,89
SERRA NOVA DOURADA	3,94	3,94	263,82	126,19	390,01
SINOP	123,33	123,33	8.259,38	3.950,68	12.210,06
SORRISO	160,77	160,77	10.766,03	5.149,68	15.915,71
TABAPORÃ	22,22	22,22	1.487,71	711,61	2.199,32
TANGARÁ DA SERRA	63,80	63,80	4.272,65	2.043,72	6.316,37
TAPURAH	24,76	24,76	1.657,87	793,00	2.450,87
TERRA NOVA DO NORTE	10,56	10,56	707,31	338,32	1.045,63
TESOURO	6,74	6,74	451,46	215,95	667,41
TORIXORÉU	5,45	5,45	364,96	174,57	539,53
UNIÃO DO SUL	8,44	8,44	565,01	270,26	835,27
VALE DE SÃO DOMINGOS	4,82	4,82	322,96	154,48	477,44
VÁRZEA GRANDE	114,90	114,90	7.694,28	3.680,38	11.374,66
VERA	16,53	16,53	1.106,80	529,41	1.636,21
VILA BELA DA SANTÍSSIMA TRINDADE	19,60	19,60	1.312,46	627,78	1.940,24
VILA RICA	15,05	15,05	1.007,56	481,94	1.489,50
T O T A L	3.562,78	3.562,78	238.589,58	114.123,82	352.713,40

\* Obs.: Deduções ref. 25% Cota-Parte Municípios conf. DDA - DEMONSTRATIVO DE DISTRIBUIÇÃO DA ARRECAÇÃO do SISBB - Sistema de Informações Banco do Brasil

## PORTARIA Nº 055/GSF/SEFAZ/2023

Tornar público, nos termos do art. 13 da Lei nº 8.059, de 29 de dezembro de 2003, os valores do FUPIS, do período de fevereiro de 2023.

O SECRETÁRIO DE ESTADO DE FAZENDA E A SECRETÁRIA ADJUNTA DO TESOUREO ESTADUAL, no exercício das atribuições que lhe são conferidas;

## RESOLVEM:

Art. 1º Tornar público, nos termos do art. 13 da Lei nº 8.059, de 29 de dezembro 2003, os valores do Fundo Partilhado de Investimentos Sociais - FUPIS, do período de fevereiro de 2023, conforme demonstrativo anexo.

Art. 2º Esta Portaria entra em vigor na data da sua publicação.

## CUMPRAM-SE.

Gabinete do Secretário de Estado de Fazenda de Mato Grosso, em Cuiabá - MT, 21 de março de 2023.

**ROGÉRIO LUIZ GALLO**  
Secretário de Estado de Fazenda

**LUCIANA ROSA**  
Secretária Adjunta do Tesouro Estadual  
(Assinado via SIGADOC)

Secretaria Adjunta do Tesouro Estadual  
Coordenadoria de Gestão do Registro da Receita Estadual  
Repasse Municipal FUPIS Fevereiro/2023

Valor Total Arrecadado de FUPIS	1.803,40	1.803,40
Período do Crédito	fevereiro/2023	fevereiro/2023
Data da Transferência	08/03/2023	08/03/2023
MUNICÍPIO	REPASSE	TOTAL
ACORIZAL	2,92	2,92
ÁGUA BOA	14,38	14,38
ALTA FLORESTA	17,61	17,61
ALTO ARAGUAIA	14,14	14,14
ALTO BOA VISTA	5,72	5,72
ALTO GARÇAS	9,36	9,36
ALTO PARAGUAI	2,91	2,91
ALTO TAQUARI	9,96	9,96
APIACÁS	8,06	8,06
ARAGUAIANA	3,31	3,31
ARAGUAINHA	1,58	1,58
ARAPUTANGA	6,39	6,39
ARENÁPOLIS	2,49	2,49
ARIPUANÁ	12,95	12,95
BARÃO DE MELGAÇO	2,82	2,82
BARRA DO BUGRES	12,25	12,25
BARRA DO GARÇAS	17,58	17,58
BOM JESUS DO ARAGUAIA	8,16	8,16
BRASNORTE	16,70	16,70
CÁCERES	17,41	17,41
CAMPINÁPOLIS	7,10	7,10
CAMPO NOVO DO PARECIS	45,13	45,13
CAMPO VERDE	34,51	34,51
CAMPOS DE JÚLIO	19,70	19,70
CANABRAVA DO NORTE	3,51	3,51
CANARANA	20,49	20,49
CARLINDA	4,86	4,86
CASTANHEIRA	4,36	4,36
CHAPADA DOS GUIMARÃES	6,48	6,48
CLÁUDIA	9,57	9,57
COCALINHO	5,67	5,67
COLÍDER	9,66	9,66
COLNIZA	10,89	10,89
COMODORO	12,66	12,66
CONFRESA	11,06	11,06

CONQUISTA D'OESTE	5,37	5,37
COTRIGUAÇU	6,79	6,79
CUIABÁ	183,60	183,60
CURVELÂNDIA	2,10	2,10
DENISE	2,82	2,82
DIAMANTINO	25,79	25,79
DOM AQUINO	5,48	5,48
FELIZ NATAL	10,79	10,79
FIGUEIRÓPOLIS D'OESTE	2,45	2,45
GAÚCHA DO NORTE	11,15	11,15
GENERAL CARNEIRO	5,45	5,45
GLÓRIA D'OESTE	2,26	2,26
GUARANTÃ DO NORTE	9,41	9,41
GUIRATINGA	5,69	5,69
INDIAVAÍ	2,43	2,43
IPIRANGA DO NORTE	13,68	13,68
ITANHANGÁ	4,74	4,74
ITAÚBA	4,54	4,54
ITIQUEIRA	16,84	16,84
JACIARA	8,43	8,43
JANGADA	2,20	2,20
JAURO	4,13	4,13
JUARA	13,19	13,19
JUÍNA	15,53	15,53
JURUENA	3,74	3,74
JUSCIMEIRA	5,25	5,25
LAMBARI D'OESTE	3,91	3,91
LUCAS DO RIO VERDE	48,75	48,75
LUCIARA	2,23	2,23
MARCELÂNDIA	7,13	7,13
MATUPÁ	11,92	11,92
MIRASSOL D'OESTE	6,86	6,86
NOBRES	12,79	12,79
NORTELÂNDIA	3,78	3,78
NOSSA SENHORA DO LIVRAMENTO	5,81	5,81
NOVA BANDEIRANTES	5,57	5,57
NOVA BRASILÂNDIA	2,99	2,99
NOVA CANAÃ DO NORTE	7,94	7,94
NOVA GUARITA	3,07	3,07
NOVA LACERDA	6,31	6,31
NOVA MARILÂNDIA	5,68	5,68
NOVA MARINGÁ	8,62	8,62
NOVA MONTE VERDE	4,59	4,59
NOVA MUTUM	45,40	45,40
NOVA NAZARÉ	6,09	6,09
NOVA OLÍMPIA	7,72	7,72
NOVA SANTA HELENA	4,71	4,71
NOVA UBIRATÃ	18,13	18,13
NOVA XAVANTINA	9,43	9,43
NOVO HORIZONTE DO NORTE	2,55	2,55
NOVO MUNDO	8,13	8,13
NOVO SANTO ANTÔNIO	5,06	5,06
NOVO SÃO JOAQUIM	5,92	5,92
PARANAÍTA	5,17	5,17
PARANATINGA	14,63	14,63
PEDRA PRETA	14,35	14,35
PEIXOTO DE AZEVEDO	10,54	10,54
PLANALTO DA SERRA	2,95	2,95
POCONÉ	7,15	7,15
PONTAL DO ARAGUAIA	2,37	2,37
PONTE BRANCA	1,78	1,78
PONTES E LACERDA	19,31	19,31
PORTO ALEGRE DO NORTE	5,85	5,85
PORTO DOS GAÚCHOS	9,58	9,58
PORTO ESPERIDIÃO	6,55	6,55
PORTO ESTRELA	3,76	3,76
POXORÉU	8,92	8,92
PRIMAVERA DO LESTE	49,29	49,29
QUERÊNCIA	30,77	30,77
RESERVA DO CABAÇAL	1,77	1,77
RIBEIRÃO CASCALHEIRA	6,60	6,60

RIBEIRÃOZINHO	2,34	2,34
RIO BRANCO	2,15	2,15
RONDOLÂNDIA	6,26	6,26
RONDONÓPOLIS	123,08	123,08
ROSÁRIO OESTE	6,36	6,36
SALTO DO CÉU	2,70	2,70
SANTA CARMEM	7,74	7,74
SANTA CRUZ DO XINGU	4,88	4,88
SANTA RITA DO TRIVELATO	10,70	10,70
SANTA TEREZINHA	4,71	4,71
SANTO AFONSO	3,65	3,65
SANTO ANTÔNIO DO LESTE	7,86	7,86
SANTO ANTÔNIO DE LEVERGER	6,45	6,45
SÃO FÉLIX DO ARAGUAIA	15,50	15,50
SÃO JOSÉ DO XINGU	7,88	7,88
SÃO JOSÉ DO POVO	2,06	2,06
SÃO JOSÉ DO RIO CLARO	9,17	9,17
SÃO JOSÉ DOS QUATRO MARCOS	4,47	4,47
SÃO PEDRO DA CIPA	1,81	1,81
SAPEZAL	40,82	40,82
SERRA NOVA DOURADA	1,99	1,99
SINOP	62,43	62,43
SORRISO	81,38	81,38
TABAPORÃ	11,25	11,25
TANGARÁ DA SERRA	32,30	32,30
TAPURAH	12,53	12,53
TERRA NOVA DO NORTE	5,35	5,35
TESOURO	3,41	3,41
TORIXORÉU	2,76	2,76
UNIÃO DO SUL	4,27	4,27
VALE DE SÃO DOMINGOS	2,44	2,44
VÁRZEA GRANDE	58,16	58,16
VERA	8,37	8,37
VILA BELA DA SANTÍSSIMA TRINDADE	9,92	9,92
VILA RICA	7,62	7,62
TOTAL	1.803,40	1.803,40

**PORTARIA Nº 056/GSF/SEFAZ/2023**

**Tornar público os valores do FETHAB repassados aos Municípios relativos ao mês de fevereiro de 2023.**

**O SECRETÁRIO DE ESTADO DE FAZENDA E A SECRETÁRIA ADJUNTA DO TESOURO ESTADUAL**, no exercício das atribuições;

Considerando o Princípio Constitucional da Publicidade dos atos administrativos, previsto no *caput* do art. 37 da Constituição Federal;

Considerando a vigência da Lei nº 12.527, de 18 de novembro de 2011, que regula o acesso às informações, previsto no inciso XXXIII do art. 5º, no inciso II do § 3º do art. 37 e no § 2º do art. 216 da Constituição Federal;

**RESOLVEM:**

**Art. 1º** Tornar público os valores destinados ao Fundo Estadual de Transporte e Habitação - FETHAB, relativo ao mês de fevereiro de 2023, conforme demonstrativo anexo.

**Art. 2º** Esta Portaria entra em vigor na data da sua publicação.

**CUMPRAM-SE.**

Gabinete do Secretário de Estado de Fazenda de Mato Grosso, em Cuiabá - MT, 21 de março de 2023.

**ROGÉRIO LUIZ GALLO**  
Secretário de Estado de Fazenda

**LUCIANA ROSA**  
Secretária Adjunta do Tesouro Estadual  
(Assinado via SIGADOC)

Secretaria Adjunta do Tesouro Estadual  
Coordenadoria de Gestão do Registro da Receita Estadual  
Repasse Municipal FETHAB Fevereiro/2023

Valor Total Arrecadado do FETHAB	24.482.578,06	2.720.286,45	27.202.864,51
Período do Crédito	Fevereiro - 90%	Fevereiro - 10%	Fevereiro/2023
Data do Repasse	09/03/2023	09/03/2023	09/03/2023
MUNICÍPIO	REPASSE	REPASSE	TOTAL
ACORIZAL	83.731,45	12.386,01	96.117,46
ÁGUA BOA	231.738,18	17.960,69	249.698,87
ALTA FLORESTA	297.762,39	66.460,95	364.223,34
ALTO ARAGUAIA	184.412,87	32.565,91	216.978,78
ALTO BOA VISTA	127.513,43	7.127,15	134.640,58
ALTO GARÇAS	131.005,23	16.550,22	147.555,45
ALTO PARAGUAI	102.358,29	21.992,16	124.350,45
ALTO TAQUARI	80.985,07	6.817,04	87.802,11
APIACÁS	239.222,19	7.203,05	246.425,24
ARAGUAIANA	157.264,51	7.341,78	164.606,29
ARAGUAINHA	78.269,97	1.907,19	80.177,16
ARAPUTANGA	92.573,64	21.186,13	113.759,77
ARENÁPOLIS	71.908,08	9.350,71	81.258,79
ARIPUANÃ	394.869,29	17.026,54	411.895,83
BARÃO DE MELGAÇO	177.034,67	13.741,25	190.775,92
BARRA DO BUGRES	168.125,10	32.700,02	200.825,12
BARRA DO GARÇAS	197.936,92	11.911,86	209.848,78
BOM JESUS DO ARAGUAIA	167.491,74	15.560,31	183.052,05
BRASNORTE	220.894,77	24.060,93	244.955,70
CÁCERES	372.073,33	42.603,77	414.677,10
CAMPINÁPOLIS	170.405,78	6.269,72	176.675,50
CAMPO NOVO DO PARECIS	183.711,20	26.008,11	209.719,31
CAMPO VERDE	183.375,41	24.892,25	208.267,66
CAMPOS DE JÚLIO	83.949,85	8.901,05	92.850,90
CANABRAVA DO NORTE	89.993,49	15.615,80	105.609,29
CANARANA	268.962,37	20.138,82	289.101,19
CARLINDA	132.347,17	15.577,18	147.924,35
CASTANHEIRA	143.325,61	26.302,45	169.628,06
CHAPADA DOS GUIMARÃES	299.835,92	32.764,76	332.600,68
CLÁUDIA	109.456,57	21.969,85	131.426,42
COCALINHO	251.001,16	13.039,97	264.041,13
COLÍDER	135.954,85	28.375,04	164.329,89

COLNIZA	403.240,26	21.599,07	424.839,33
COMODORO	215.403,53	15.162,33	230.565,86
CONFRESA	259.625,36	36.028,29	295.653,65
CONQUISTA D'OESTE	84.989,54	11.353,39	96.342,93
COTRIGUAÇU	177.962,87	26.804,34	204.767,21
CUIABÁ	626.498,04	31.133,18	657.631,22
CURVELÂNDIA	68.037,26	11.138,48	79.175,74
DENISE	89.717,28	4.856,80	94.574,08
DIAMANTINO	186.173,88	34.571,85	220.745,73
DOM AQUINO	134.678,63	16.655,23	151.333,86
FELIZ NATAL	141.429,63	11.101,49	152.531,12
FIGUEIRÓPOLIS D'OESTE	81.061,98	8.867,59	89.929,57
GAÚCHA DO NORTE	192.547,97	23.204,32	215.752,29
GENERAL CARNEIRO	147.114,99	23.909,69	171.024,68
GLÓRIA D'OESTE	82.566,16	9.877,09	92.443,25
GUARANTÃ DO NORTE	180.718,63	17.814,61	198.533,24
GUIRATINGA	234.239,03	19.556,68	253.795,71
INDIAVAÍ	76.036,43	4.857,34	80.893,77
IPIRANGA DO NORTE	127.267,32	11.898,80	139.166,12
ITANHANGÁ	111.591,88	14.634,33	126.226,21
ITAÚBA	147.838,28	9.786,23	157.624,51
ITUIQUIRA	220.826,52	20.003,35	240.829,87
JACIARA	109.015,70	21.910,55	130.926,25
JANGADA	76.645,33	10.274,52	86.919,85
JAURU	118.882,57	17.244,17	136.126,74
JUARA	467.631,07	42.917,96	510.549,03
JUÍNA	268.468,16	34.781,85	303.250,01
JURUENA	158.159,54	15.405,80	173.565,34
JUSCIMEIRA	147.356,50	37.445,02	184.801,52
LAMBARI D'OESTE	100.833,71	8.625,48	109.459,19
LUCAS DO RIO VERDE	133.164,35	14.312,24	147.476,59
LUCIARA	124.248,43	2.052,73	126.301,16
MARCELÂNDIA	321.866,81	14.433,84	336.300,65
MATUPÁ	173.776,48	30.159,82	203.936,30
MIRASSOL D'OESTE	100.883,49	27.716,18	128.599,67
NOBRES	145.291,19	20.591,75	165.882,94
NORTELÂNDIA	82.116,73	12.444,22	94.560,95

NOSSA SENHORA DO LIVRAMENTO	194.144,35	27.520,32	221.664,67
NOVA BANDEIRANTES	266.939,21	17.206,90	284.146,11
NOVA BRASILÂNDIA	179.559,28	18.317,86	197.877,14
NOVA CANAÃ DO NORTE	242.963,83	12.173,55	255.137,38
NOVA GUARITA	95.497,33	8.527,01	104.024,34
NOVA LACERDA	119.747,76	6.871,99	126.619,75
NOVA MARILÂNDIA	80.815,00	8.589,85	89.404,85
NOVA MARINGÁ	251.060,45	25.644,96	276.705,41
NOVA MONTE VERDE	128.788,75	15.016,25	143.805,00
NOVA MUTUM	172.314,05	27.950,94	200.264,99
NOVA NAZARÉ	88.583,59	9.117,86	97.701,45
NOVA OLÍMPIA	87.048,26	14.163,44	101.211,70
NOVA SANTA HELENA	108.675,38	4.875,03	113.550,41
NOVA UBIRATÃ	267.809,52	27.431,64	295.241,16
NOVA XAVANTINA	173.828,97	26.759,73	200.588,70
NOVO HORIZONTE DO NORTE	85.136,12	8.010,43	93.146,55
NOVO MUNDO	193.309,38	12.459,46	205.768,84
NOVO SANTO ANTÔNIO	131.586,77	1.600,07	133.186,84
NOVO SÃO JOAQUIM	299.028,83	20.634,19	319.663,02
PARANAÍTA	159.340,25	21.127,10	180.467,35
PARANATINGA	426.833,75	23.355,29	450.189,04
PEDRA PRETA	164.848,19	18.150,30	182.998,49
PEIXOTO DE AZEVEDO	160.939,26	18.708,50	179.647,76
PLANALTO DA SERRA	144.927,08	6.136,69	151.063,77
POCONÉ	246.711,82	68.373,58	315.085,40
PONTAL DO ARAGUAIA	79.461,93	3.540,45	83.002,38
PONTE BRANCA	78.232,00	9.952,17	88.184,17
PONTES E LACERDA	219.937,66	32.074,63	252.012,29
PORTO ALEGRE DO NORTE	155.154,30	23.932,26	179.086,56
PORTO DOS GAÚCHOS	137.631,47	32.319,45	169.950,92
PORTO ESPERIDIÃO	205.000,07	29.366,85	234.366,92
PORTO ESTRELA	71.900,51	10.770,97	82.671,48
POXORÉU	284.967,52	35.537,01	320.504,53
PRIMAVERA DO LESTE	189.589,87	59.812,84	249.402,71
QUERÊNCIA	325.604,37	24.491,55	350.095,92
RESERVA DO CABAÇAL	102.044,29	6.003,40	108.047,69
RIBEIRÃO CASCALHEIRA	252.443,46	14.021,72	266.465,18

RIBEIRÃOZINHO	83.292,75	8.168,20	91.460,95
RIO BRANCO	82.739,15	3.569,02	86.308,17
RONDOLÂNDIA	206.441,98	11.620,79	218.062,77
RONDONÓPOLIS	346.854,87	48.381,93	395.236,80
ROSÁRIO OESTE	252.314,41	27.369,89	279.684,30
SALTO DO CÉU	107.171,66	10.197,54	117.369,20
SANTA CARMEM	115.851,65	5.862,22	121.713,87
SANTA CRUZ DO XINGU	88.065,09	10.416,52	98.481,61
SANTA RITA DO TRIVELATO	146.781,51	2.553,53	149.335,04
SANTA TEREZINHA	132.454,51	30.272,71	162.727,22
SANTO AFONSO	83.121,35	20.630,92	103.752,27
SANTO ANTÔNIO DO LESTE	107.858,32	10.139,87	117.998,19
SANTO ANTÔNIO DE LEVERGER	238.644,37	54.178,04	292.822,41
SÃO FÉLIX DO ARAGUAIA	217.761,35	15.183,28	232.944,63
SÃO JOSÉ DO XINGU	249.265,66	13.650,94	262.916,60
SÃO JOSÉ DO POVO	80.746,96	15.234,69	95.981,65
SÃO JOSÉ DO RIO CLARO	162.762,68	15.938,70	178.701,38
SÃO JOSÉ DOS QUATRO MARCOS	124.678,41	24.462,99	149.141,40
SÃO PEDRO DA CIPA	78.469,68	2.477,91	80.947,59
SAPEZAL	133.658,82	8.921,72	142.580,54
SERRA NOVA DOURADA	91.239,72	1.829,12	93.068,84
SINOP	168.246,66	60.986,10	229.232,76
SORRISO	288.817,15	50.151,47	338.968,62
TABAPORÃ	226.844,26	22.831,91	249.676,17
TANGARÁ DA SERRA	283.926,56	55.928,00	339.854,56
TAPURAH	150.889,94	14.692,81	165.582,75
TERRA NOVA DO NORTE	114.330,24	29.096,18	143.426,42
TESOURO	185.097,88	8.042,80	193.140,68
TORIXORÉU	132.746,25	10.503,57	143.249,82
UNIÃO DO SUL	140.602,39	9.781,61	150.384,00
VALE DE SÃO DOMINGOS	107.637,71	11.548,98	119.186,69
VÁRZEA GRANDE	144.833,95	12.569,63	157.403,58
VERA	116.786,43	13.689,84	130.476,27
VILA BELA DA SANTÍSSIMA TRINDADE	332.061,51	21.603,70	353.665,21
VILA RICA	239.781,57	5.813,80	245.595,37
<b>T O T A L</b>	<b>24.482.578,06</b>	<b>2.720.286,45</b>	<b>27.202.864,51</b>

## PORTARIA Nº 057/GSF/SEFAZ/2023

**Tornar público os valores do FETHAB Convênios, arrecadados no mês de fevereiro de 2023.**

**O SECRETÁRIO DE ESTADO DE FAZENDA E A SECRETÁRIA ADJUNTA DO TESOUREO ESTADUAL**, no exercício das atribuições que lhe são conferidas;

Considerando o Princípio Constitucional da Publicidade dos atos administrativos, previsto no *caput* do art. 37 da Constituição Federal;

Considerando a Lei nº 7.263, de 27 de março de 2000, que cria o Fundo de Transporte e Habitação - FETHAB, e suas alterações;

**RESOLVEM:**

Art. 1º Tornar público os valores arrecadados no mês de fevereiro de 2023 oriundos dos: Convênio de Arrecadação nº 002/2019 - SEFAZ/IAGRO, Convênio de Arrecadação nº 003/2019 - SEFAZ/IMAD e Convênio de Arrecadação nº 004/2019 - SEFAZ/IMAFIR, em atendimento ao princípio da publicidade e disponibilidade da informação, nos termos da CLAUSULA QUARTA, item f, dos respectivos Convênios de Arrecadação, conforme demonstrativo anexo.

Art. 2º Esta Portaria entra em vigor na data da sua publicação.

**C U M P R A - S E.**

Gabinete do Secretário de Estado de Fazenda de Mato Grosso, em Cuiabá - MT, 21 de março de 2023.

**ROGÉRIO LUIZ GALLO**  
Secretário de Estado de Fazenda

**LUCIANA ROSA**  
Secretária Adjunta do Tesouro Estadual  
(Assinado via SIGADOC)

Secretaria Adjunta do Tesouro Estadual  
Coordenadoria de Gestão do Registro da Receita Estadual  
Repasso FETHAB Convênios Lei 7.263/2000 - Fevereiro/2023

Considerando a Lei nº 7.263, de 27 de março de 2000, que cria o Fundo de Transporte e Habitação - FETHAB, e suas alterações, publicam-se os valores oriundos dos: Convênio de Arrecadação nº 002/2019 - SEFAZ/IAGRO, Convênio de Arrecadação nº 003/2019 - SEFAZ/IMAD e Convênio de Arrecadação nº 004/2019 - SEFAZ/IMAFIR, em atendimento ao princípio da publicidade e disponibilidade da informação, nos termos da CLAUSULA QUARTA, item f, dos respectivos Convênios de Arrecadação.

CONVÊNIOS	IAGRO	IMAD	IMAFIR
Período Arrecadação	Fevereiro/2023	Fevereiro/2023	Fevereiro/2023
Tarifa	338.479,14	23.590,01	5.704,71
Contribuições	9.332.842,34	651.367,76	157.340,88
Total	9.671.321,48	674.957,77	163.045,59

Fonte: FIPLAN FIP 729

Data do Repasse	IAGRO	IMAD	IMAFIR
07/02/2023	29.343,43	41.769,58	6.886,58
14/02/2023	7.196.939,56	211.906,82	75.765,84
22/02/2023	1.003.882,18	155.052,66	32.490,51
28/02/2023	1.045.721,22	136.767,05	23.874,43
07/03/2023	56.955,95	105.871,65	18.323,52
Total	9.332.842,34	651.367,76	157.340,88

Fonte: FIPLAN - CONSULTA DE NEX

**PORTARIA Nº 058/GSF/SEFAZ/2023**

**Tornar público os valores do FETHAB Óleo Diesel, arrecadados no mês de fevereiro de 2023.**

**O SECRETÁRIO DE ESTADO DE FAZENDA E A SECRETÁRIA ADJUNTA DO TESOUREO ESTADUAL**, no exercício das atribuições que lhe são conferidas;

Considerando o Princípio Constitucional da Publicidade dos atos administrativos, previsto no *caput* do art. 37 da Constituição Federal;

Considerando a Lei nº 7.263, de 27 de março de 2000, que cria o Fundo de Transporte e Habitação - FETHAB, e suas alterações, nos termos do art. 15-A;

**RESOLVEM:**

Art. 1º Tornar público os valores destinados ao Fundo Estadual de Transporte e Habitação - FETHAB Óleo Diesel, arrecadados no mês de fevereiro de 2023, conforme demonstrativo anexo.

Art. 2º Esta Portaria entra em vigor na data da sua publicação.

**CUMPRAM-SE.**

Gabinete do Secretário de Estado de Fazenda de Mato Grosso, em Cuiabá - MT, 21 de março de 2023.

**ROGÉRIO LUIZ GALLO**  
Secretário de Estado de Fazenda

**LUCIANA ROSA**  
Secretária Adjunta do Tesouro Estadual  
(Assinado via SIGADOC)

Secretaria Adjunta do Tesouro Estadual  
Coordenadoria de Gestão do Registro da Receita Estadual  
FETHAB Óleo Diesel Fevereiro/2023

Considerando a Lei 7.263, de 27 de março de 2000, que cria o Fundo de Transporte e Habitação - FETHAB, e suas alterações, publica-se os valores oriundos do FETHAB Óleo Diesel arrecadados em fevereiro/2023, em atendimento ao princípio da publicidade e disponibilidade da informação, nos termos do artigo 15-A da referida lei.

Código da Receita	Descrição Natureza Receita	Fontes	UO	Valor Realizado	
				No Mês	Até o Mês
1.2.2.1.50.1.1.03	Fethab Combustível-Principal	1.759.0000	25101	15.233.604,14	27.040.849,95
1.2.2.1.50.1.1.19	Fethab Combustíveis-Município-Principal	1.759.0116	99000	27.202.864,51	48.287.232,01
1.2.2.1.50.1.1.48	Fethab Combustível-Receita Vinculada-TJ-Principal	1.759.0000	03101	2.720.286,45	4.828.723,20
1.2.2.1.50.1.1.49	Fethab Combustível-Receita Vinculada-AL-Principal	1.759.0000	01101	1.156.218,46	2.093.301,46
1.2.2.1.50.1.1.50	Fethab Combustível-Receita Vinculada-TCE-Principal	1.759.0000	02101	906.762,15	1.609.574,40
1.2.2.1.50.1.1.51	Fethab Combustível-Receita Vinculada-PGJ-Principal	1.759.0000	08101	1.088.114,58	1.931.489,28
1.2.2.1.50.1.1.54	Fethab Combustível-Receita Vinculada-AL-DGFAP-Principal	1.759.0000	01302	52.217,40	52.217,40
1.2.2.1.50.1.1.55	Fethab Combustível-Receita Vinculada-AL-ISSSPL-Principal	1.759.0000	01303	580,32	580,32
1.2.2.1.50.1.1.57	Fethab Combustível-Receita Vinculada-EMPAER-Principal	1.759.0000	12401	1.904.200,51	3.380.106,23
1.2.2.1.50.1.1.93	Fethab Combustível-Receita Vinculada-INDEA-Principal	1.759.0000	17303	1.904.200,51	3.380.106,23
1.2.2.1.50.1.1.98	Desvinculação das Receitas dos Estados - EC nº 93/2016 - Fethab Combustível-Principal	1.501.0100	99000	8.160.859,35	14.486.169,60
1.2.2.1.50.1.1.99	Fethab Combustível-Receita Vinculada-Defensoria-Principal	1.759.0000	10101	120.901,62	214.609,92
Total da Receita				60.450.810,00	107.304.960,00

Fonte: FIPLAN FIP 719 e FIP 729

**PORTARIA Nº 059/GSF/SEFAZ/2023**

**Tornar público os valores repassados pelo Estado de Mato Grosso ao FUNDEB, no mês de fevereiro de 2023.**

**O SECRETÁRIO DE ESTADO DE FAZENDA E A SECRETÁRIA ADJUNTA DO TESOUREO ESTADUAL**, no exercício das atribuições que lhe são conferidas;

Considerando a Lei nº 14.113, de 25 de dezembro de 2020, que regulamenta o Fundo de Manutenção e Desenvolvimento da Educação Básica e de Valorização dos Profissionais da Educação - FUNDEB;

Considerando a recomendação da Controladoria Geral do Estado de Mato Grosso - CGE/MT para que seja disponibilizado no portal da transparência do Estado de Mato Grosso os valores repassados pelo Estado ao FUNDEB.

Considerando a disponibilização ao acesso a informação referente ao lançamento e recebimento de toda a receita inclusive recursos extraordinários conforme o artigo 48-A, II da Lei de Responsabilidade Fiscal - LRF;

**RESOLVEM:**

Art. 1º Tornar público os recursos repassados pelo Estado de Mato Grosso ao Fundo de Manutenção e Desenvolvimento da Educação Básica e de Valorização dos Profissionais da Educação - FUNDEB, em atendimento ao artigo 21 da Lei nº 14.113/2020, referente ao mês de fevereiro de 2023, conforme demonstrativo anexo.



Art. 2º Esta Portaria entra em vigor na data da sua publicação.

**CUMPRASE.**

Gabinete do Secretário de Estado de Fazenda de Mato Grosso, em Cuiabá - MT, 21 de março de 2023.

**ROGÉRIO LUIZ GALLO**  
Secretário de Estado de Fazenda

**LUCIANA ROSA**  
Secretária Adjunta do Tesouro Estadual  
(Assinado via SIGADOC)

Secretaria Adjunta do Tesouro Estadual  
Coordenadoria de Gestão do Registro da Receita Estadual  
Distribuição FUNDEB - Fevereiro/2023

Considerando o artigo 48-A, II da L.C. 101/2000, publica-se os valores oriundos do FUNDEB, em atendimento ao princípio da publicidade e disponibilidade da informação.

Valor Total Arrecadado de FUNDEB ICMS	228.620.712,54	Fonte: FIPLAN FIP 729 deduzido Processos de Restituição				
Valor Total Arrecadado de FUNDEB IPVA	7.816.880,32	Fonte: FIPLAN FIP 729 deduzido Processos de Restituição				
Valor Total Arrecadado de FUNDEB ITCMD	2.811.820,94	Fonte: FIPLAN FIP 729 deduzido Processos de Restituição				
Mês de Arrecadação	fevereiro/2023	fevereiro/2023	fevereiro/2023	fevereiro/2023	fevereiro/2023	TOTAL FEVEREIRO
Período do Crédito c/Float Financeiro (D+1)	02/02 a 03/02	06/02 a 10/02	13/02 a 17/02	22/02 a 24/02	27/02 a 01/03	02/02 a 01/03/2023
Data da Distribuição	07/02/2023	14/02/2023	22/02/2023	28/02/2023	07/03/2023	07/02 a 07/03/2023
FUNDEB ICMS	16.438.066,89	93.064.086,87	58.736.878,55	44.534.249,94	16.082.283,27	228.855.565,52
FUNDEB IPVA	856.091,24	2.039.339,72	1.775.586,11	1.377.672,93	1.767.596,14	7.816.286,14
FUNDEB ITCMD	757.040,25	645.734,23	529.643,99	155.178,74	724.223,73	2.811.820,94
Fonte: FIPLAN: FIP 729 e CONSULTA DE NEX						
Os recursos são disponibilizados ao Banco do Brasil e a distribuição realizada conforme Art. 20 da Lei nº 14.113/2020.						

**PORTARIA Nº 040/2023/SAAF-SEFAZ**

**A SECRETÁRIA ADJUNTA DE ADMINISTRAÇÃO FAZENDÁRIA**, no exercício das atribuições que lhe são conferidas pelo inciso IV, do artigo 126, do Regimento Interno da **Secretaria de Estado de Fazenda - SEFAZ**, aprovado pelo Decreto nº 1.488 de 22 de setembro de 2022 e no artigo 117 da Lei nº 14.133/21.

RESOLVE:

**Art. 1º.** Designar servidores para atuarem como fiscais e seus respectivos substitutos para acompanhar, fiscalizar e avaliar a execução do Termo de Doação abaixo relacionado:

Processo SIGADOC	Termo de Doação	Donatário	Objeto	Valor	Servidores Designados
SEFAZ-PRO-2022/09104	Nº 006/2023	Município de Jangada	Doação de bens móveis inservíveis	R\$ 10.399,00 (Dez mil, trezentos e noventa e nove reais)	Fiscal: Jackeline Miyuki Ogawa Garcia de Deus Matrícula: 200425 CPF: 918.196.011-53  Fiscal Substituto: Alessandro Fontes Meira e Silva Matrícula: 204578 CPF: 001.288.351-41

**Art. 2º.** Os atos dos Fiscais e Substitutos no âmbito desta Secretaria obedecem ao artigo 117 da Lei 14.133/21 e a Instrução Normativa 002/2022/SAAF/SEFAZ-MT.

**Art. 3º.** Esta portaria entra em vigor na data de sua publicação.  
PUBLICADA. CUMPRASE.

Gabinete do Secretário Adjunto de Administração Fazendária, Cuiabá/MT, 27 de março de 2023.

**RADIANA KÁSSIA E SILVA CLEMENTE**  
Secretária Adjunta de Administração Fazendária  
(Assinado via SIGADOC)

## PORTARIA Nº 039/2023/SAAF-SEFAZ

**A SECRETÁRIA ADJUNTA DE ADMINISTRAÇÃO FAZENDÁRIA**, no exercício das atribuições que lhe são conferidas pelo inciso IV, do artigo 126, do Regimento Interno da **Secretaria de Estado de Fazenda - SEFAZ**, aprovado pelo Decreto nº 1.488 de 22 de setembro de 2022 e no artigo 117 da Lei nº 14.133/21.

RESOLVE:

**Art. 1º.** Designar servidores para atuarem como fiscais e seus respectivos substitutos para acompanhar, fiscalizar e avaliar a execução do Termo de Doação abaixo relacionado:

Processo SIGADOC	Termo de Doação	Donatário	Objeto	Valor	Servidores Designados
SEFAZ-PRO-2023/00646	Nº 004/2023	Município de Chapada dos Guimarães	VEICULO CAMINHONETE CABINE DUPLA - DESCRIÇÃO: VEÍCULO TIPO PICK-UP COM DIREÇÃO HIDRÁULICA, AR-CONDICIONADO, TRAVA ELÉTRICA NAS QUATRO PORTAS: 04 - COR: BRANCA - MOTORIZAÇÃO: 3.0 - TRANSMISSÃO: MANUAL - COMBUSTÍVEL: DIESEL - RENAVAL: 345320514 - CHASSI: 8AFER13P4BJ447706 - PLACA: NUB5164 - ANO FABRICAÇÃO: 2011 - ANO MODELO: 2011.	R\$ 6.899,00 (Seis mil, oitocentos e noventa e nove reais)	Fiscal: Jackeline Miyuki Ogawa Garcia de Deus Matrícula: 200425 CPF: 918.196.011-53  Fiscal Substituto: Alexsandro Fontes Meira e Silva Matrícula: 204578 CPF: 001.288.351-41

**Art. 2º.** Os atos dos Fiscais e Substitutos no âmbito desta Secretaria obedecem ao artigo 117 da Lei 14.133/21 e a Instrução Normativa 002/2022/SAAF/SEFAZ-MT.

**Art. 3º.** Esta portaria retroagirá na data de 24/03/2023.

PUBLICADA. CUMpra-SE.

Gabinete do Secretário Adjunto de Administração Fazendária, Cuiabá/MT, 27 de março de 2023.

**RADIANA KÁSSIA E SILVA CLEMENTE**  
Secretária Adjunta de Administração Fazendária  
(Assinado via SIGADOC)

## PORTARIA Nº 038/2023/SAAF-SEFAZ

**A SECRETÁRIA ADJUNTA DE ADMINISTRAÇÃO FAZENDÁRIA**, no exercício das atribuições que lhe são conferidas pelo inciso IV, do artigo 126, do Regimento Interno da **Secretaria de Estado de Fazenda - SEFAZ**, aprovado pelo Decreto nº 1.488 de 22 de setembro de 2022 e no artigo 117 da Lei nº 14.133/21.

RESOLVE:

**Art. 1º.** Designar servidores para atuarem como fiscais e seus respectivos substitutos para acompanhar, fiscalizar e avaliar a execução do Termo de Doação abaixo relacionado:

Processo SIGADOC	Termo de Doação	Donatário	Objeto	Valor	Servidores Designados
SEFAZ-PRO-2022/08955	Nº 005/2023	Município de Chapada dos Guimarães	VEICULO CAMINHONETE CABINE DUPLA - DESCRIÇÃO: VEÍCULO TIPO PICK-UP; CABINE DUPLA, COM 04 PORTAS, TRACÇÃO 4X4, 16 VÁLVULAS, MOTOR DIESEL, EQUIPADO COM AR CONDICIONADO, DIREÇÃO HIDRÁULICA, PROTETOR CÁRTER, VIDROS ELÉTRICOS, FREIOS ABS NAS 04 RODAS, CÂMBIO MANUAL E COM INSULFILM - MARCA: FORD - MODELO: RANGER XL 13P - PORTAS: 04 - COR: BRANCA - MOTORIZAÇÃO: 3.0 - TRANSMISSÃO: MANUAL - COMBUSTÍVEL: DIESEL - RENAVAL: 226515990 - CHASSI: 8AFER13P8BJ343557 - PLACA: NTZ9027 - ANO FABRICAÇÃO: 2010 - ANO MODELO: 2011  VEÍCULO CAMINHONETE CABINE DUPLA - DESCRIÇÃO: VEÍCULO TIPO PICK-UP COM DIREÇÃO HIDRÁULICA, AR-CONDICIONADO, TRAVA ELÉTRICA NAS QUATRO PORTAS, FREIOS ABS E TRACÇÃO 4X4 - MARCA: FORD - MODELO: RANGER XL 13P - PORTAS: 04 - COR: BRANCA - MOTORIZAÇÃO: 3.0 - TRANSMISSÃO: MANUAL - COMBUSTÍVEL: DIESEL - RENAVAL: 353929042 - CHASSI: 8AFER13P1CJ454081 - PLACA: OAP0264 - ANO FABRICAÇÃO: 2011 - ANO MODELO: 2012	R\$ 14.779,00 (quatorze mil, setecentos e setenta e nove reais)	Fiscal: Jackeline Miyuki Ogawa Garcia de Deus Matrícula: 200425 CPF: 918.196.011-53  Fiscal Substituto: Alexsandro Fontes Meira e Silva Matrícula: 204578 CPF: 001.288.351-41

**Art. 2º.** Os atos dos Fiscais e Substitutos no âmbito desta Secretaria obedecem ao artigo 117 da Lei 14.133/21 e a Instrução Normativa 002/2022/SAAF/SEFAZ-MT.

**Art. 3º.** Esta portaria retroagirá na data de 24/03/2023.

PUBLICADA. CUMpra-SE.

Gabinete do Secretário Adjunto de Administração Fazendária, Cuiabá/MT, 27 de março de 2023.

**RADIANA KÁSSIA E SILVA CLEMENTE**  
Secretária Adjunta de Administração Fazendária  
(Assinado via SIGADOC)

## PORTARIA Nº 037/2023/SAAF-SEFAZ

A SECRETÁRIA ADJUNTA DE ADMINISTRAÇÃO FAZENDÁRIA, no exercício das atribuições que lhe são conferidas pelo inciso IV, do artigo 126, do Regimento Interno da Secretaria de Estado de Fazenda - SEFAZ, aprovado pelo Decreto nº 1.488 de 22 de setembro de 2022 e no artigo 117 da Lei nº 14.133/21.

RESOLVE:

**Art. 1º.** Designar servidores para atuarem como fiscais e seus respectivos substitutos para acompanhar, fiscalizar e avaliar a execução do Termo de Doação abaixo relacionado:

Processo SIGADOC	Termo de Doação	Donatário	Objeto	Valor	Servidores Designados
SEFAZ-PRO-2022/09102	Nº 007/2023	Município de São José do Xingu	VEICULO CAMINHONETE CABINE DUPLA - DESCRIÇÃO: VEÍCULO TIPO PICK-UP COM DIREÇÃO HIDRÁULICA, AR-CONDICIONADO, TRAVA ELÉTRICA NAS QUATRO PORTAS: 04 - COR: BRANCA - MOTORIZAÇÃO: 3.0 - TRANSMISSÃO: MANUAL - COMBUSTÍVEL: DIESEL - RENAVAM: 352949988 - CHASSI: 8AFER13PXCJ454080 - PLACA: NUG6415 - ANO FABRICAÇÃO: 2011 - ANO MODELO: 2012.	R\$ 6.899,00 (Seis mil, oitocentos e noventa e nove reais)	Fiscal: Jackeline Miyuki Ogawa Garcia de Deus Matrícula: 200425 CPF: 918.196.011-53  Fiscal Substituto: Alexsandro Fontes Meira e Silva Matrícula: 204578 CPF: 001.288.351-41

**Art. 2º.** Os atos dos Fiscais e Substitutos no âmbito desta Secretaria obedecem ao artigo 117 da Lei 14.133/21 e a Instrução Normativa 002/2022/SAAF/SEFAZ-MT.

**Art. 3º.** Esta portaria retroagirá do dia 24/03/2023.

PUBLICADA. CUMPRA-SE.

Gabinete da Secretária Adjunta de Administração Fazendária, Cuiabá/MT, 27 de março de 2023.

**RADIANA KÁSSIA E SILVA CLEMENTE**  
Secretária Adjunta de Administração Fazendária  
(Assinado via SIGADOC)

## SECOM

## SECRETARIA DE ESTADO DE COMUNICAÇÃO

TERMO DE RATIFICAÇÃO  
INEXIGIBILIDADE DE LICITAÇÃO Nº 005/2023

A SECRETARIA DE ESTADO DE COMUNICAÇÃO DE MATO GROSSO, por intermédio do Ordenador de Despesas, com fundamento no art. 74, inciso III, da Lei Federal nº. 14.133/2021, e considerando estarem presentes nos autos do processo nº.SECOM-PRO/2023-00900 os pressupostos autorizativos da legislação que rege a matéria, ratificam e tornam pública a contratação, por **INEXIGIBILIDADE DE LICITAÇÃO**, da empresa - **NP TREINAMENTOS E CURSOS LTDA** inscrita no CNPJ.20.129.563/0001-91, localizada à Rua Izabel A. Redentora nº 2356 - Centro - São José dos Pinhais-PR, contratação de empresa para ministrar Curso da Nova Lei de Licitações e Contratos, no valor total de R\$10.240,00 (dez mil duzentos e quarenta reais), na dotação orçamentária: Projeto Atividade 2007; Fonte 1.500.0000; Natureza da Despesa 3.3.90.39-00

Cuiabá-MT, 24 de março de 2023.

**Adriano de Souza Morais**  
Secretário Adjunto de Administração Sistêmica  
Secretaria de Comunicação do Estado de Mato Grosso  
SECOM

## SEMA

## SECRETARIA DE ESTADO DE MEIO AMBIENTE

## EDITAL COMPLEMENTAR N. 008 AO EDITAL N. 001/2022 DE 15 DE MARÇO DE 2022.

A Secretária de Estado de Meio Ambiente do Estado de Mato Grosso, no uso de suas atribuições legais, torna pública a Convocação dos Candidatos classificados no Processo Seletivo Simplificado, conforme resultado final publicado no site oficial da banca organizadora em 02/06/2022 e em Diário Oficial do Estado de Mato Grosso, para atuarem em caráter temporário na Secretaria de Estado de Meio Ambiente do Estado de Mato Grosso.

1 - Ficam convocados para posse e imediato início das atividades os candidatos abaixo relacionados:

CLASSIFICAÇÃO FINAL	CARGO	NOME	NOTA FINAL
37	Perfil 1: Engenheiro Florestal	LENILSON FERREIRA PALHETA	68.0
2	Perfil 3: Agrônomo	ADRIANE VIEIRA SOUZA (PCD)	53.0
16	Perfil 3: Agrônomo	PEDRO BONIFACIO SABINO	58.0
14	Perfil 5: Geógrafo	CHARLES BENEDITO GEMAQUE SOUZA	46.0
16	Perfil 1: Engenheiro Ambiental	AMANDA DE OLIVEIRA SIMÕES	84.0
17	Perfil 1: Engenheiro Ambiental	RAFAEL ALEIXO COELHO DE OLIVEIRA	81.0

2 - Os candidatos convocados deverão comparecer à Coordenadoria de Gestão de Pessoas da Secretaria de Estado de Meio Ambiente, situada na Rua C, esquina com a rua F, Centro Político Administrativo - CEP: 78.050-970 - Cuiabá - MT, no período de 03 a 06 de abril de 2023, das 8h00m às 12h e das 14h00m às 17h00min para entregar os documentos abaixo listados:

- Certidão negativa da Justiça Federal Civil e Criminal da 1ª Região e dos locais onde o candidato residiu nos últimos 05 anos (validade 30 dias);
- Certidões negativas Civil e Criminal da Justiça Estadual ou Distrital de Mato Grosso - 1º e 2º grau e dos locais onde o candidato residiu nos últimos 05 anos (validade 30 dias);
- Certidão negativa do Banco Central do Brasil (validade 30 dias);
- Certidão negativa do Tribunal de Contas da União (validade 30 dias);
- Certidão negativa do Tribunal de Contas do Estado (validade 30 dias);
- Certidão negativa do Conselho Nacional de Justiça (improbidade administrativa - validade 30 dias);
- Certidão negativa da Justiça Militar Federal - para homens e mulheres (validade 30 dias);
- Certidão negativa do TRE/TSE (Quitação Eleitoral - validade 30 dias);
- Cópia legível (apresentar original para conferência);
  - RG (Não é aceito CNH, pois é necessária data de emissão e órgão expedidor do RG);
  - CPF;
  - Título de eleitor;
  - Carteira de reservista (sexo masculino);
  - Comprovante de endereço (atualizado);

- f) Comprovante de escolaridade;  
g) Carteira de trabalho e data do 1º emprego;  
h) Nome e CPF dos pais;  
i) PIS/PASEP.

X. Documento ou cópia onde conste a agência e conta corrente no Banco do Brasil (caso não tenha, no ato da contratação será emitido um encaminhamento para abertura da conta);

XI. Declaração de imposto de renda ou preenchimento da declaração de bens e valores no ato da posse;

XII. 01 foto (tamanho 3x4);

XIII. Currículo constando nº de telefone e endereço de e-mail válido;

XIV. Certidão atual de Regularidade do Conselho de Classe;

3 - A posse será dada ao candidato no ato da apresentação dos documentos, caso estejam todos de acordo com este edital.

4 - O não comparecimento do candidato para entrega dos documentos, posse e assinatura do contrato e imediato início das atividades no prazo estabelecido neste edital (03/04/2023 a 06/04/2023), acarretará a sua eliminação do respectivo Processo Seletivo, com a consequente convocação do próximo candidato.

## EDITAL DE CITAÇÃO

**A SECRETÁRIA DE ESTADO DE MEIO AMBIENTE**, no uso de suas atribuições constitucionais e legais que lhe conferem o art. 71, inciso IV da Constituição Estadual de Mato Grosso;

Considerando a devolução do Aviso de Recebimento pela Empresa de Correios e Telégrafos, pelo motivo ali assinalado, ou, considerando que o Autuado reside em lugar incerto e não sabido.

Considerando o disposto no artigo 25, I, II, § único; artigo 29, IV, § 2º, ambos do Decreto Estadual nº 1436 de 19 de julho de 2022.

## CITA:

Os Autuados, pessoas físicas ou jurídicas, abaixo relacionados que em seu desfavor encontra-se lavrado Auto de Infração por infringência à legislação ambiental vigente, oportunizando ao Autuado para manifestar interesse em CONCILIAR, no prazo de 20 (vinte) dias (art. 29, caput - D.E. 1436/2022), a contar do quinto dia útil da data da publicação deste Edital (art. 29, IV D.E. 1436/2022) e, não havendo protocolo de interesse em conciliar, inicia-se o prazo de 20 (vinte) dias para apresentação de DEFESA ADMINISTRATIVA no primeiro dia útil subsequente ao término do prazo para manifestar (art. 29, §2º D.E. 1436/2022), perante este Órgão Ambiental.

Nome do Empreendimento Autuado	Nome do Proprietário	Localização do Empreendimento Autuado	CPF ou CNPJ do Empreendimento Autuado	Número do Termo de Embargo	Número do Auto de Infração	Coordenadas Geográficas do Empreendimento Autuado
FAZENDA IBIRUBÁ	HENRIQUE MEDEIROS DA CRUZ	ÁGUA BOA - MT	703.684.901-06		0462000623 06/02/2023	W 52° 19' 40,30" S 14° 12' 13,60"
FAZENDA JAVALI	FAGNER CASSIANO BEZERRA	DIAMANTINO - MT	040.603.431-10	0466000523 10/01/2023	0466000623 10/01/2023	W 56° 36' 35,22" S 14° 18' 48,00"
M. BASSI COMÉRCIO DE MADEIRAS E MATERIAIS PARA CONSTRUÇÃO LTDA	M. BASSI COMÉRCIO DE MADEIRAS E MATERIAIS PARA CONSTRUÇÃO LTDA	CUIABÁ - MT	07.275.769/0001-61		0452002523 09/02/2023	W 56° 58' 59,92" S 15° 39' 26,86"
FAZENDA RIO SETE II	ANA FLAVIA ZANON	CANARANA - MT	022.939.101-05	0194003523 03/02/2023	0194003423 03/02/2023	W 52 23' 27,54" S 13° 22' 52,41"
SÍTIO RENASCER	DIVINO BATISTA DA SILVA	VILA BELA DA SANTÍSSIMA TRINDADE - MT	318.720.001-00	0099000523 18/01/2023	0099000423 18/01/2023	W59° 56' 31,55" S 14° 29' 56,15"
SÍTIO FRUTO DIVÍNO	CRISTIANE DA SILVA ANANIAS	PEDRA PRETA - MT	030.516.651-42	0919000623 10/02/2023	0919000523 10/02/2023	W 54° 08' 50,00" S 16° 40' 16,00"
FAZENDA REMANSO APIACÁS	LUIZ DE SOUZA PULIDO	ALTA FLORESTA - MT	396.999.359-87	0916002023 15/02/2023	0916001923 15/02/2023	W 56° 53' 21,63" S 10° 16' 32,82"
SÍTIO SERRA DOURADA	ROSANIA EMMEL	APIACÁS - MT	014.229.881-63	0921003023 16/02/2023	0921002923 16/02/2023	W 57° 30' 29,72" S 09° 35' 35,08"
FAZENDA MORRO DA CACHOEIRA	LUIZ ANTONIO DA SILVA NETO	SANTO ANTÔNIO DO LEVERGER - MT	142.169.141-87	0428000723 07/02/2023	0428000623 07/02/2023	W 55° 28' 18,20" S 15° 40' 15,30"
GW ESTÂNCIA FORTUNA	GERSON ANTONIO CARNEIRO FERNANDES	NOVA BRASILÂNDIA - MT	959.207.651-00	0185012722 28/12/2022	0185012622 28/12/2022	W 55° 06' 05,00" S 14° 57' 23,00"
MADEIREIRA JUARA LTDA	MADEIREIRA JUARA LTDA	NOVA BANDEIRANTES - MT	01.380.666/0006-90	0465000923 20/01/2023	0465000823 20/01/2023	W 57° 46' 22,08" S 10° 19' 44,26"
PARQUE ESTADUAL CRISTALINO II	MARINALDO MAGALHÃES CASTRO	NOVO MUNDO - MT	532.168.061-20	0602001423 25/01/2023	0602001223 25/01/2023	W 55° 50' 39,96" S 09° 33' 40,41"
SÍTIO AVE MARIA	ADALBERTO LEONI	NOVO MUNDO - MT	103.909.109-10	0193000523 16/01/2023	0193000423 16/01/2023	W 55° 30' 16,13" S 09° 49' 33,10"
SÍTIO MUTUM	JOSÉ HUMBERTO SANTANA	JUÍNA - MT	395.954.631-91	018800022 05/01/2023	0188000123 05/01/2023	W 59° 09' 39,99" S 11° 21' 56,51"
FAZENDA SÃO JOSÉ DA SERRA	TIAGO GARCIA DE MATOS	SALTO DO CÉU - MT	105.353.146-04	0185006923 09/02/2023	0185006823 09/02/2023	W 57° 59' 53,00" S 15° 08' 13,00"
FAZENDA IBIRUBÁ	SELSON ETAIR PINNO	ÁGUA BOA - MT	202.363.281-15	0462000323 03/02/2023	0462000223 03/02/2023	W 52° 19' 40,30" S 14° 12' 13,60"
SÍTIO SÃO JORGE	GEORGINO ANTONIO PEREIRA	JUÍNA - MT	415.316.801-78	0765003823 08/02/2023	0765003723 08/02/2023	W 58° 56' 11,00" S 11° 06' 18,00"
SÍTIO SANTO ANTONIO	JOSÉ APARECIDO MATESCO	ARIPUANÃ - MT	368.058.929-15	0185003823 27/01/2023	0185003723 27/01/2023	W 59° 26' 33,00" S 10° 32' 23,00"
LOTE 146	ANDERSON GIBSON SOARES CHAGAS	RIBEIRÃO CASCALHEIRA - MT	051.498.911-42	0185010923 23/02/2023	0185010823 23/02/2023	W 51° 32' 33,00" S 12° 57' 07,00"
A.L.S. SERVIÇOS DE TRANSPORTES	ADRIANA LOPES DA SILVA	RIO BRANCO - AC	38.207.954/0001-42		0703001123 25/01/2023	W 54° 42' 22,00" S 16° 25' 02,00"
SÍTIO MORIÁ	MARIA CLAUDENIR PINHEIRO BORDINHÃO	COMODORO - MT	558.633.371-68	0193002023 19/01/2023	0193001923 19/01/2023	W 59° 44' 16,58" S 13° 57' 04,66"

ESTÂNCIA RODRIGUES	VALFREDO ALVES RODRIGUES	POXORÉU - MT	109.273.601-87	0765004423 08/02/2023	0765004323 08/02/2023	W 54° 17' 29,00" S 15° 52' 59,00"
FAZENDA MONTE ALEGRE	SERGIO OLIVEIRA SOARES	GENERAL CARNEIRO - MT	940.889.261-53	0099002523 31/01/2023	0099002423 31/01/2023	W 53° 03' 34,56" S 15° 16' 49,56"
FAZENDA RIO JORDÃO II	JOÃO BORGES	GUARANTÃ DO NORTE - MT	361.280.319-00	0099002223 30/01/2023	0099002123 30/01/2023	W 54° 19' 34,99" S 09° 36' 45,09"
SÍTIO ESTÂNCIA TIBA	JOSE ALVES NETO	BRASNORTE - MT	785.514.558-34	0765000223 16/01/2023	0765000123 16/01/2023	W 57° 50' 51,00" S 12° 20' 35,00"
FAZENDA MONSANTO	RAINER DOWICH	UNIÃO DO SUL - MT	394.786.530-91		0203003223 30/01/2023	W 54° 20' 16,81" S 11° 37' 49,86"
SÍTIO SANTA LUZIA	RONALDO ESPINDOLA JUNIOR	NOVO MUNDO - MT	850.563.911-15	0193000823 16/01/2023	0193000723 16/01/2023	W 55° 30' 07,12" S 09° 49' 36,01"
FAZENDA ESPERANÇA I e II	VANDERLINO PINTO DE SÁ	GUIRATINGA - MT	344.580.931-34	0822000323 07/02/2023	0822000223 03/02/2023	W 53° 47' 38,28" S 16° 06' 00,08"
FAZENDA FREITAS MATRÍCULA 5.624	BEATRIZ RAUBER	GAÚCHA DO NORTE - MT	288.379.321-20	0099001523 23/01/2023	0099001423 23/01/2023	W 53° 59' 36,64" S 13° 16' 08,51"
RECANTO DAS SIRIEMAS	HALISSON NOGUEIRA SAN MARTIN	CUIABÁ - MT	460.690.971-49		0839000423 27/01/2023	W 55° 59' 42,00" S 15° 33' 49,00"
FAZENDA CAMPO GRANDE	BERTULINO OLIVEIRA DOS SANTOS	RIBEIRÃO CASCALHEIRA - MT	966.280.491-91	0462002923 16/02/2023	0462002723 15/02/2023	W 51° 17' 50,70" S 12° 31' 23,50"
CLEISON GOMES RIBEIRO	GLEISON GOMES RIBEIRO	PEIXOTO DE AZEVEDO - MT	009.082.701-51	0283001123 19/01/2023	0283001023 19/01/2023	W 54° 21' 03,60" S 10° 23' 42,00"
SÍTIO BOA FÉ	ALCIDES FERNANDES DOS SANTOS	MATUPÁ - MT	276.614.231-20	0191003623 03/02/2023	0191003523 03/02/2023	W 54° 10' 00,00" S 10° 11' 00,00"
FAZENDA SANTA EMÍLIA II	ALAN CARDEK RIZZATO	MARCELÂNDIA - MT	203.990.739-49	0099004323 06/02/2023	0099004223 06/02/2023	W 53° 37' 04,05" S 10° 32' 50,24"
FAZENDA NOVA PATRIA	ADEMILTON MORAES RESENDE	PORTO DOS GAÚCHOS - MT	394.129.621-34	0079001523 06/02/2023	0079001423 06/02/2023	W 56° 41' 25,80" S 11° 56' 31,72"
PA JAPURANOMAN - LOTE 311	GISELLI PORTO DO PRADO	NOVA BANDEIRANTES - MT	049.729.031-63	0921003723 23/02/2023	0921003623 23/02/2023	W 58° 12' 00,57" S 10° 10' 33,57"
FAZENDA LUCIARA I	JAIR FIORUCCI	LUCIARA - MT	362.316.738-04	0765004723 10/02/2023	0765004623 10/02/2023	W 50° 42' 59,00" S 10° 52' 12,00"
FAZENDA LUCIARA V	JAIR FIORUCCI	LUCIARA - MT	362.316.738-04	0765005023 13/02/2023	0765004923 13/02/2023	W 50° 42' 34,00" S 10° 51' 59,00"
FAZENDA SÃO GABRIEL DO CONDUMBÁ	AGROPECUÁRIA DONA MERCEDES LTDA	POCONÉ - MT	05.373.797/0001-96	0193005923 01/02/2023	0193005823 31/01/2023	W 56° 27' 35,51" S 16° 07' 07,10"
SÍTIO ESTRELA DA MANHÃ	FÁBIO DA SILVA SANTOS	FELIZ NATAL - MT	048.172.381-19	0922001223 14/02/2023	0922001123 14/02/2023	W 54° 40' 38,73" S 12° 24' 21,21"
JM MADEIRAS LTDA	JM MADEIRAS LTDA	ESPIGÃO D'OESTE - RO	17.900.495/0001-08		0824000523 26/01/2023	W 54° 28' 02,40" S 16° 28' 52,00"
TRANSPORTADORA GOIANESE	TRANSPORTADORA GOIANESE LTDA EPP	ARIQUEMES - RO	07.094.631/0001-66		0898000423 07/02/2023	W 54° 70' 67,04" S 16° 41' 71,81"
SÍTIO ÁGUA BRANCA	CLEMENTE RODRIGUES DA MATA	QUERÊNCIA - MT	095.899.291-68	0185006623 08/02/2023	0185006523 08/02/2023	W 52° 28' 59,00" S 11° 53' 51,00"
FAZENDA GUASCA II	IRAPURU TRANSPORTE LTDA	CHAPADA DOS GUIMARÃES - MT	88.668.298/0001-53	0042000823 22/02/2023	0042000723 22/02/2023	W 55° 27' 58,44" S 15° 02' 37,47"
MARTINS E RABELO	MARTINS E RABELI EX. E IMP. LTDA	RIO BRANCO - AC	20.201.146/0001-02		0703001523 25/01/2023	W 54° 42' 22,00" S 16° 25' 02,00"
PA SÃO JOSÉ DA VILA RICA LOTE 80	JOSEVAL DIAS	VILA RICA - MT	024.712.449-47	0193001723 18/01/2023	0193001623 18/01/2023	W 51° 02' 12,59" S 10° 10' 22,51"
PA SANTA CLARA - LOTE 175	WELLINGTON DUARTE CAMPOS	VILA RICA - MT	037.406.121-18	0765001723 30/01/2023	0765001623 30/01/2023	W 52° 10' 34,00" S 09° 50' 19,00"
COMERCIO DE MADEIRA MADEZON	COMERCIO DE MADEIRA MADEZON LTDA	PORTO VELHO RO	18.793.709/0001-57		0821000123 02/02/2023	W 53° 48' 87,42" S 17° 02' 52,80"
FAZENDA CONFINIS	CEREDO PEDRO SOARES DE LIMA	PEIXOTO DE AZEVEDO - MT	284.361.720-00	0185006323 07/02/2023	0185006223 07/02/2023	W 53° 48' 50,00" S 10° 22' 28,00"
FAZENDA ATLÂNTICA	ALCINO VASCONCELOS LEAL	NOVA UBIRATÃ - MT	110.414.988-53	0080001323 28/02/2023	0080001023 28/02/2023	W 55° 17' 23,29" S 12° 52' 09,31"
FAZENDA SÃO JOÃO	JOÃO ALBERTO GARCIA	MARCELÂNDIA - MT	315.898.208-00	0922002123 23/02/2023	0922002023 23/02/2023	W 54° 35' 53,15" S 10° 38' 15,67"

Cuiabá, 21 de março de 2023.

**MAUREN LAZZARETTI**  
Secretária de Estado de Meio Ambiente

**Termo de Compromisso de Compensação de Área de Reserva Legal em déficit TCC nº 1306/2021**

COMPROMITENTE: O Estado de Mato Grosso, por intermédio da SEMA/MT, neste ato representado pela secretária adjunta de Gestão Ambiental, Sra. Luciane Bertinatto, conforme Portaria nº 73/2019/GSMA/MT. COMPROMISSADO: CARLOS ALBERTO POLATO & CIA LTDA, CNPJ nº 19.219.668/0001-52, proprietário/possuidor do imóvel rural denominado FAZENDA MÃE LUIZA VI, VII E VIII, inscrito no SIMCAR MT66802/2017 e CAR Federal nº MT-5107040-E0629100670E40779B8644A31FFDAAC9. OBJETO: O compromissado se obriga a apresentar perante a SEMA/MT, projeto de compensação da área de Reserva Legal em déficit na extensão de 75,1691 hectares (bioma Cerrado), por outra área equivalente em extensão, localizada no mesmo bioma, nos termos do art. 66, § 6º, da Lei 12.651/2012. DA VIGÊNCIA: O prazo para apresentação do projeto de compensação será de 01 (um) ano, a contar da assinatura do presente Termo. DATA DA ASSINATURA: 24/03/2023. SIGNATÁRIOS: CARLOS ALBERTO POLATO & CIA LTDA e Luciane Bertinatto, secretária adjunta de Gestão Ambiental - SAGA/SEMA. O documento original encontra-se assinado digitalmente no SIMCAR - Sistema Mato-grossense de Cadastro Ambiental Rural.

**Termo de Compromisso para Recuperação de Área Degradada TCR nº 1145/2023**

COMPROMITENTE: O Estado de Mato Grosso, por intermédio da SEMA/MT, neste ato representado pela secretária adjunta de Gestão Ambiental, Sra. Luciane Bertinatto, conforme Portaria nº 73/2019/GSMA/MT. COMPROMISSADO: João Batista De Oliveira, CPF sob o nº 405.576.341-72, proprietário/possuidor do imóvel rural denominado SÍTIO CONQUISTA, inscrito no SIMCAR MT60577/2017 e CAR Federal nº MT-5105101-11D71C4770E6411EAC56895EAFCCC8B2. OBJETO: O presente TCR tem por objeto a recomposição de Áreas de Preservação Permanente Degradadas do imóvel rural situado no município de Juara/MT. DA VIGÊNCIA: O compromissado se obriga a recuperar as APPD's mediante a execução do Projeto de Recuperação de Áreas Degradadas ou Alteradas (PRADA), já aprovado pela SEMA/MT, visando atingir os indicadores ambientais consignados no prazo máximo de 6 anos para APP. DATA DA ASSINATURA: 24/03/2023. SIGNATÁRIOS: João Batista De Oliveira e Luciane Bertinatto, secretária adjunta de Gestão Ambiental - SAGA/SEMA/MT. O documento original encontra-se assinado digitalmente no SIMCAR - Sistema Mato-grossense de Cadastro Ambiental Rural.

**Termo de Compromisso para Recuperação de Área Degradada TCR nº 4089/2023**

COMPROMITENTE: O Estado de Mato Grosso, por intermédio da SEMA/MT, neste ato representado pela secretária adjunta de Gestão Ambiental, Sra. Luciane Bertinatto, conforme Portaria nº 73/2019/GSMA/MT. COMPROMISSADO: Silvana Renata Lopes, CPF sob o nº 900.813.401-25, proprietário/possuidor do imóvel rural denominado FAZENDA HARMONIA, inscrito no SIMCAR MT102042/2017 e CAR Federal nº MT-5108600-055251EFEA624041824B050D583F3EEE. OBJETO: O presente TCR tem por objeto a recomposição de Áreas de Preservação Permanente Degradadas do imóvel rural situado no município de Vila Rica/MT. DA VIGÊNCIA: O compromissado se obriga a recuperar as APPD's mediante a execução do Projeto de Recuperação de Áreas Degradadas ou Alteradas (PRADA), já aprovado pela SEMA/MT, visando atingir os indicadores ambientais consignados no prazo máximo de 10 anos para APP. DATA DA ASSINATURA: 24/03/2023. SIGNATÁRIOS: Silvana Renata Lopes e Luciane Bertinatto, secretária adjunta de Gestão Ambiental - SAGA/SEMA/MT. O documento original encontra-se assinado digitalmente no SIMCAR - Sistema Mato-grossense de Cadastro Ambiental Rural.

**Termo de Compromisso para Recuperação de Área Degradada TCR nº 1306/2021**

COMPROMITENTE: O Estado de Mato Grosso, por intermédio da SEMA/MT, neste ato representado pela secretária adjunta de Gestão Ambiental, Sra. Luciane Bertinatto, conforme Portaria nº 73/2019/GSMA/MT. COMPROMISSADO: CARLOS ALBERTO POLATO & CIA LTDA, CNPJ/MF sob o nº 19.219.668/0001-52, proprietário/possuidor do imóvel rural denominado FAZENDA MÃE LUIZA VI, VII E VIII, inscrito no SIMCAR MT66802/2017 e CAR Federal nº MT-5107040-E0629100670E40779B8644A31FFDAAC9. OBJETO: O presente TCR tem por objeto a recomposição de Áreas de Preservação Permanente Degradadas do imóvel rural situado no município de Primavera do Leste/MT. DA VIGÊNCIA: O compromissado se obriga a recuperar as APPD's mediante a execução do Projeto de Recuperação de Áreas Degradadas ou Alteradas (PRADA), já aprovado pela SEMA/MT, visando atingir os indicadores ambientais consignados no prazo máximo de 10 anos para APP. DATA DA ASSINATURA: 24/03/2023. SIGNATÁRIOS: CARLOS ALBERTO POLATO & CIA LTDA e Luciane Bertinatto, secretária adjunta de Gestão Ambiental - SAGA/SEMA/MT. O documento original encontra-se assinado digitalmente no SIMCAR - Sistema Mato-grossense de Cadastro Ambiental Rural.

**Termo de Compromisso para Recuperação de Área Degradada TCR nº 4086/2023**

COMPROMITENTE: O Estado de Mato Grosso, por intermédio da SEMA/MT, neste ato representado pela secretária adjunta de Gestão Ambiental, Sra. Luciane Bertinatto, conforme Portaria nº 73/2019/GSMA/MT. COMPROMISSADO: Jonatan Pedro Piaia, CPF nº 102.395.829-50, proprietário/possuidor do imóvel rural denominado Lote nº 32 - P. A. Rio Borges, inscrito no SIMCAR MT128002/2017 e CAR Federal MT-5104542-9E75183A234743778D4E44F0D754C9C5. OBJETO: O presente TCR tem por objeto a recomposição de Áreas de Preservação Permanente Degradadas do imóvel rural situado no município de Itanhangá/MT. DA VIGÊNCIA: O compromissado se obriga a recuperar as APPDs mediante a execução do Projeto de Recuperação de Áreas Degradadas ou Alteradas (PRADA), já aprovado pela SEMA/MT, visando atingir os indicadores ambientais consignados no prazo máximo de 10 anos para Área de Preservação Permanente e 20 anos para Área de Reserva Legal. DATA DA ASSINATURA: 24/03/2023. SIGNATÁRIOS: Jonatan Pedro Piaia e Luciane Bertinatto, secretária adjunta de Gestão Ambiental - SAGA/SEMA/MT. O documento original encontra-se assinado digitalmente no SIMCAR - Sistema Mato-grossense de Cadastro Ambiental Rural.

**Termo de Compromisso para Recuperação de Área Degradada TCR nº 1286/2020**

COMPROMITENTE: O Estado de Mato Grosso, por intermédio da SEMA/MT, neste ato representado pela secretária adjunta de Gestão Ambiental, Sra. Luciane Bertinatto, conforme Portaria nº 73/2019/GSMA/MT. COMPROMISSADO: Joaquim Martins Neto, CPF sob o nº 371.359.888-68, proprietário/possuidor do imóvel rural denominado FAZENDA TAQUARAL, inscrito no SIMCAR MT8263/2018 e CAR Federal nº MT-5100250-9D44FCFAF06244A70A6AB3F3D6A8AC466. OBJETO: O presente TCR tem por objeto a recomposição de Áreas de Preservação Permanente Degradadas do imóvel rural situado no município de Alta Floresta/MT. DA VIGÊNCIA: O compromissado se obriga a recuperar as APPD's mediante a execução do Projeto de Recuperação de Áreas Degradadas ou Alteradas (PRADA), já aprovado pela SEMA/MT, visando atingir os indicadores ambientais consignados no prazo máximo de 1 ano para APP. DATA DA ASSINATURA: 22/03/2023. SIGNATÁRIOS: Joaquim Martins Neto e Luciane Bertinatto, secretária adjunta de Gestão Ambiental - SAGA/SEMA/MT. O documento original encontra-se assinado digitalmente no SIMCAR - Sistema Mato-grossense de Cadastro Ambiental Rural.

Intimação de Pendências - SEMA/SURH/CCRH/GASUB

A Coordenadoria de Controle de Recursos Hídricos da Secretaria de Estado de Meio Ambiente, no uso de suas atribuições, conforme prevê o artigo 39 da Lei nº 7.692/2002, determina a intimação dos interessados elencados abaixo para atender integralmente as notificações relacionadas no prazo de 90 (noventa) dias, a contar do primeiro dia útil subsequente à publicação, sob pena de arquivamento definitivo dos respectivos processos conforme Lei Complementar nº 592/2017 e Instrução Normativa nº 09 de 14 de dezembro de 2021.

Processo	Interessado
415427/2020	TRICHES AGROPECUÁRIA LTDA - CNPJ: 06.995.918/0003-66 Data de envio do e-mail de pendência: 07/11/2022 Responsável Técnico: Ana Paula Batista Araújo
492023/2014	COMPANHIA HIDRELÉTRICA TELES PIRES - CNPJ: 12.810.896/0002-34 Data de envio do e-mail de pendência: 16/02/2022 Responsável Técnico: Pablo Fernando Sacomano
238275/2021	SLC AGRÍCOLA S.A - CNPJ: 89.096.457/0041-42 Data de envio do e-mail de pendência: 19/07/2021 Responsável Técnico: Mariana Vidal Silva

A Secretaria de Estado de Meio Ambiente - SEMA torna público que **concedeu Autorização de Perfuração de Poço Tubular** para os seguintes usuários:

**Autorização nº 421/2023: OC COMÉRCIO E INDUSTRIALIZAÇÃO DE MADEIRAS LTDA**, CNPJ: 35.086.371/0001-12, Processo nº 530/2023. O poço tubular será construído no município de **Feliz Natal/MT**. O uso da água será para fins: **outros usos**. Coordenadas Geográficas DATUM SIRGAS 2000: **PT 01 - Lat. 12°22'22.86"S e Long. 54°57'18.76"W**. A profundidade pretendida do poço é de 30 metros com diâmetro de revestimento 4". A empresa perfuradora será a Prata Perfuração de Poços, e o geólogo responsável pela elaboração do projeto, perfuração do poço e acompanhamento da construção, será o Sr. Vinicius Caetano de Almeida Portela Tocantins, CREA 1215589425. Essa autorização vigorará até **27 de setembro de 2023**, e refere-se apenas a construção o poço tubular.

**Autorização nº 422/2023: LOCATO LASERS ESTÉTICA LTDA**, CNPJ:

45.694.906/0001-91, Processo nº 503/2023. O poço tubular será construído no município de **Cuiabá/MT**. O uso da água será para fins: **outros usos**. Coordenadas Geográficas DATUM SIRGAS 2000: **PT 01 - Lat. 15°35'56.92"S e Long. 56°02'57.01"W**. A profundidade pretendida do poço é de 100 metros com diâmetro de revestimento 4". A empresa perfuradora será a Souza Junior Construções e Saneamento, e a geóloga responsável pela elaboração do projeto, perfuração do poço e acompanhamento da construção, será a Sra. Fabiana Alves Oliveira, CREA 1206001941. Essa autorização vigorará até **24 de setembro de 2023**, e refere-se apenas a construção o poço tubular.

**GOVERNO DO ESTADO DE MATO GROSSO  
SECRETARIA DE ESTADO DE MEIO AMBIENTE - SEMA  
EXTRATO DO CONTRATO DE CONCESSÃO ONEROSA Nº 008/2023/  
SEMA - Processo nº SEMA-PRO-2022/12578.**

**Concedente:** Secretaria de Estado de Meio Ambiente - SEMA.

**Concessionária:** **CARLOS ROBERTO DA SILVA.**

**Objeto:** Concessão onerosa de uso de uma área de 11,30 m<sup>2</sup> na Secretaria de Estado de Meio Ambiente, destinada a instalação e funcionamento de uma lanchonete/cantina, a fim de possibilitar o atendimento à demanda dos servidores desta instituição, proporcionando-lhes maior conforto e comodidade.

**Valor total anual:** R\$ 14.803,56 (quatorze mil oitocentos e três reais e cinquenta e seis centavos).

**Vigência:** A vigência do presente contrato será de **05 (cinco) anos**, contados a partir da assinatura do Contrato, podendo ser prorrogada por

igual período, após avaliação e aprovação pela **CONCEDENTE**.

**Data de Assinatura:** 21/03/2023

**Assinam:** Alex Sandro Antônio Marega - Secretário Adjunto Executivo de Meio Ambiente - Portaria nº 73/2019/GSMA/MT  
Carlos Roberto da Silva - Representante da Concessionária.

**CERTIDÃO DE SUSPENSÃO nº 00022/2023/GSAGA/SEMA**

A Secretária Adjunta de Gestão Ambiental da Secretaria de Estado de Meio Ambiente, no uso de suas atribuições, resolve acolher o Despacho de nº 10754/2023/CCRE/SEMA, exarado pela Coordenadoria de Conservação e Restauração de Ecossistemas - CCRE/SUBIO/SEMA e **SUSPENDER a Autorização de Restauração de Formações Campestres no Pantanal - ARCP nº 2007/2022**, em virtude da execução em desacordo do autorizado, nos termos do Relatório Técnico nº 0000002053, Auto de Infração nº 0621007423, Termo de Embargo/Interdição nº 0621007523, referente a Fazenda Santo Antônio do Paraíso I, localizada no município de Itiquira-MT. Cuiabá/MT, 24 de março de 2023.

*Original Assinado*

Processo SIGADOC SEMA-PRO-2023/07896

**LUCIANE BERTINATTO**

Secretária Adjunta de Gestão Ambiental  
Portaria nº 73/2019/GSMA-MT

**AVISO DE RESULTADO  
PREGÃO ELETRÔNICO Nº. 005/2023/SEMA  
PROCESSO SIGADOC/SIAG Nº SEMA-PRO-2022/17006**

A Secretaria de Estado de Meio Ambiente, neste ato representada por seu Pregoeiro, no uso de suas atribuições, vem a público divulgar o resultado da presente licitação, cujo objeto é a **"Contratação de empresa especializada em serviços de manutenção preventiva e corretiva em aparelhos de ar condicionado, com fornecimento de peças de reposições, assim como a instalação de novos aparelhos, desinstalação e/ou remanejamento de aparelho de ar condicionado do tipo Split (Hi-Wall, cassete e Piso Teto com tecnologia Inverter ou não); como também manutenção preventiva, corretiva para aparelhos de Ar Condicionado tipo Central, Splitão, para atender à SEMA - Secretaria de Estado do Meio Ambiente - nas unidades: Sede, Parque Mãe Bonifácia, Parque Massairo Okamura, Parque Zé Bolo Flô e Distrito Industrial, todos em Cuiabá/MT."**, conforme planilha abaixo, a sessão foi finalizada no dia 24/03/2023, via Sistema de Aquisições Governamentais-SIAG, nos termos do inciso XX, do artigo 4º, da Lei 10520/2002, e artigo 38, § 2º, do Decreto Estadual nº 840/2017.

LOTE	ITEM	LICITANTE VENCEDOR	UN	QTD	QTD DE MESES	VALOR UNITÁRIO	VALOR MENSAL	VALOR TOTAL
ÚNICO	01	POLO AR CONDICIONADO SERVIÇOS DE REFRIGERAÇÃO LTDA EPP, CNPJ: 06.021.988/0001-51	TR	637	24	R\$ 25,80	R\$ 16.434,60	R\$ 394.430,40
	02		TR	130	24	R\$ 33,30	R\$ 4.329,00	R\$ 103.896,00
	03		SV	15	24	R\$ 300,00	DEMANDA	R\$ 4.500,00
	04		SV	14	24	R\$ 350,00	DEMANDA	R\$ 4.900,00
	05		SV	16	24	R\$ 400,00	DEMANDA	R\$ 6.400,00
	06		SV	02	24	R\$ 500,00	DEMANDA	R\$ 1.000,00
	07		SV	16	24	R\$ 500,00	DEMANDA	R\$ 8.000,00
	08		SV	09	24	R\$ 700,00	DEMANDA	R\$ 6.300,00
	09		SV	08	24	R\$ 800,00	DEMANDA	R\$ 6.400,00
	10		SV	10	24	R\$ 900,00	DEMANDA	R\$ 9.000,00
VALOR MENSAL DA MANUTENÇÃO PREVENTIVA E CORRETIVA CONFORME PMOC:							R\$ 20.763,60	---
VALOR PARA 24 MESES DA MANUTENÇÃO PREVENTIVA E CORRETIVA CONFORME PMOC:								R\$ 498.326,40
VALOR DOS SERVIÇOS POR DEMANDA PARA 24 MESES:								R\$ 46.500,00
VALOR TOTAL DA LICITAÇÃO:								R\$ 544.826,40

Cuiabá-MT, 27 de março de 2023.

**EMANUEL FRANCISCO DE SOUZA**  
Pregoeiro  
SEMA-MT

**TERMO DE ADJUDICAÇÃO E HOMOLOGAÇÃO**

**O SECRETÁRIO ADJUNTO EXECUTIVO DE ESTADO DE MEIO AMBIENTE**, no uso de suas atribuições **ADJUDICA e HOMOLOGA** o procedimento licitatório do Pregão Eletrônico n. 005/2023, Processo nº **SEMA-PRO-2022/17006** que visa a **"Contratação de empresa especializada em serviços de manutenção preventiva e corretiva em aparelhos de ar condicionado, com fornecimento de peças de reposições, assim como a instalação de novos aparelhos, desinstalação e/ou remanejamento de aparelho de ar condicionado do tipo Split (Hi-Wall, cassete e Piso Teto com tecnologia Inverter ou não); como também manutenção preventiva, corretiva para aparelhos de Ar Condicionado tipo Central, Splitão, para atender à SEMA - Secretaria de Estado do Meio Ambiente - nas unidades: Sede, Parque Mãe Bonifácia, Parque Massairo Okamura, Parque Zé Bolo Flô e Distrito Industrial, todos em Cuiabá/MT."**, nos termos do inciso XXII, do artigo 4º, da Lei 10520/2002.

Cuiabá-MT, 27 de março de 2023.

**ALEX SANDRO ANTÔNIO MAREGA**  
Secretário Adjunto Executivo  
Ato Governamental nº 114/2019 de 11/01/19

**AVISO DE LICITAÇÃO  
PREGÃO ELETRÔNICO Nº. 007/2023/SEMA  
SEMA-PRO-2022/06264**

A Secretaria de Estado de Meio Ambiente, neste ato representada por sua Pregoeira Oficial, no uso de suas atribuições, torna público a divulgação do Edital, cujo objeto é a "Aquisição de Reagentes, Soluções e Meio de Cultura para Uso Rotineiro pelo Laboratório de Monitoramento Ambiental da SEMA-MT".

**LANÇAMENTO DA PROPOSTA DE PREÇOS:** dia 29 de março de 2023, até às 08h30min do dia 10 de abril de 2023, como referência o horário de Cuiabá-MT.

**ABERTURA DAS PROPOSTAS:** às 09h00min do dia 10 de abril de 2023, tendo como referência o horário de Cuiabá-MT.

**AQUISIÇÃO DO EDITAL:** o edital está disponível na internet, no seguintes endereços: <https://aquisicoes.seplag.mt.gov.br> > acessar o portal da SEPLAG > Superintendências > Aquisições Governamentais. E ainda, estará disponível para consulta o processo físico na Secretaria de Estado de Meio Ambiente - SEMA, Rua C, Esquina com Rua F - Palácio Paiaguás - Centro Político Administrativo - Cuiabá/MT - CEP 78050-970, de segunda à sexta-feira em horário de expediente. No caso de dúvidas, os interessados poderão entrar em contato pelos telefones: (0\*\*65) 3613-7308 e 3613-7270 ou através do endereço eletrônico: [licitacao1@sema.mt.gov.br](mailto:licitacao1@sema.mt.gov.br).

Cuiabá - MT, 27 de março de 2023.

**EMANUEL FRANCISCO DE SOUZA**  
Pregoeiro  
SEMA/MT

A Gerencia de Segurança de Barragem da Secretaria de Estado de Meio Ambiente, no uso de suas atribuições, conforme prevê o artigo 39 da Lei nº 7.692/2002, determina a intimação do interessado elencado abaixo, para atender integralmente as notificações relacionadas no prazo de 120 (cento e vinte) dias, a contar do primeiro dia útil subsequente à publicação, sob pena de arquivamento definitivo dos respectivos processos, conforme a Instrução Normativa nº 02 de 17 de dezembro de 2020.

Processo	Interessado
35460/2022	Interessado: Dilceu Rossato CPF: 389.602.220-20 Responsável técnico: Alencar Cella Ofício nº 183601 /GSB/ CCRH/SURH/2023

**Maria de Fátima Souza Cardoso**  
Gerencia de Segurança de Barragens  
GSB/SEMA

A Secretaria de Estado do Meio Ambiente - SEMA/MT, em conformidade com o artigo 37 da Constituição Federal de 1988, torna públicas as seguintes licenças emitidas pela DUD/SEMA/SINOP - Diretoria da Unidade Desconcentrada de Sinop/MT.

Sinop-MT, 24 de março de 2023.

Protocolo	Nº Licença	Razão Social	Atividade Licenciada	Município
40470/2022	LP Nº316463/2023	Colonizadora Sinop S. A.	Condomínio vertical (Residencial e comercial)	Sinop/MT
370326/2007	LO Nº329129/2023	Madeireira Novo Estado LTDA - EPP	Serraria com desdobro e beneficiamento de madeira - Produção de Cavacos (Picador)	Sinop/MT

**Gabriel Conter de São José**

Diretor Regional

DUD/SEMA/SINOP

A Secretaria de Estado do Meio Ambiente - SEMA/MT, em conformidade com o artigo 37 da Constituição Federal de 1988, torna públicas as seguintes licenças emitidas pela DUD/SEMA/CÁCERES - Diretoria da Unidade Desconcentrada de Cáceres/MT.

Cáceres/MT, 24 de Março de 2023.

Protocolo	Nº Licença	Razão Social	Atividade Licenciada	Município
7007976/2022	LAS nº 329123/2023	Centrais elétricas do norte do Brasil S.A - Eletrobras Eletronorte	Transmissão de energia elétrica	Jauru/MT

**Luiz Sergio Lara Garcia**

Diretor DUD/SEMA/CÁCERES



A Secretaria de Estado do Meio Ambiente - SEMA/MT, em conformidade com o artigo 37 da Constituição Federal de 1988, torna públicas as seguintes licenças emitidas pela Superintendência de Infraestrutura, Mineração, Indústria e Serviços.

Cuiabá, 24 de março de 2023.

Protocolo	Nº Licença	Razão Social	Atividade Licenciada	Município
44619/2022	LP nº 316449/2023 LI nº 75270/2023 LO nº 329109/2023	Bom Jesus Agropecuária	Armazéns de produtos perigosos.	Pedra Preta/MT
38742/2022	LP nº 316450/2023 LI nº 75271/2023 LO nº 329111/2023	Bom Futuro Agrícola Ltda.	Posto de abastecimento.	Matupá/MT
44036/2022	LP nº 316446/2023	FGC Distribuidora de Combustíveis Ltda.	Transporte rodoviário de produtos perigosos, comércio atacadista de combustíveis.	Lucas do Rio Verde/MT
42688/2022	LP nº 316444/2023 LI nº 75266/2023	Cooperativa dos Garimpeiros do Vale do Rio Peixoto - Coogavepe	Extração e beneficiamento de ouro.	Nova Guarita/MT
43111/2022	LP nº 316439/2023 LI nº 75264/2023 LO nº 329094/2023	Madenobre Madeiras Ltda.	Serrarias com desdobramento de madeira e picador móvel.	Nova Maringá/MT
44889/2022	LP nº 316454/2023 LI nº 75273/2023	Cooperativa de Extração Mineral de Nossa Senhora do Livramento	Extração de areia, cascalho ou pedregulho e beneficiamento associado.	Santo Antônio do Leverger/MT
38480/2022	LP nº 316440/2023 LI nº 75265/2023	Hotel Águas Quentes Alphaville Ltda. - ME	Extração de água termal através de poço jorrante.	Juscimeira/MT
2148/2023	LP nº 316453/2023	Village do Campo 02 Empreendimentos Imobiliários SPE Ltda.	Condomínio Residencial Horizontal.	Chapada dos Guimarães/MT
29775/2022	LP nº 316460/2023 LI nº 75280/2023	Camil Cáceres Mineração Ltda.	Extração de calcário/dolomita e beneficiamento associado.	Cáceres/MT
40024/2022	LP nº 316436/2023 LI nº 75261/2023	Prefeitura Municipal de Várzea Grande	Captação, tratamento, reservação e distribuição de água.	Várzea Grande/MT
40024/2022	Autorização nº 2566/2023	Prefeitura Municipal de Várzea Grande	Autorização de desmate.	Várzea Grande/MT
43707/2022	LP nº 316447/2023 LI nº 75269/2023	Mont Blanc Mineração Ltda.	Extração de areia, cascalho ou pedregulho e beneficiamento associado.	Nova Xavantina/MT
3583/2023	Autorização nº 2570/2023	Parecis Energia S.A.	Licença especial de pesca.	Sapezal/MT
39296/2022	LP Nº 316462/2023	Secretaria de Estado de Infraestrutura e Logística	Pavimentação asfáltica da rodovia estadual MT - 242.	Nova Ubiratã/MT
180084/2021	LO nº 329121/2023	Loteamento Santa Felicidade II	Loteamento Urbano.	Primavera do Leste/MT
38511/2022	LI nº 75282/2023	Euripedes Afonso Franco Neto	Extração de areia, cascalho ou pedregulho e beneficiamento associado.	Vila Rica/MT

**Jerônimo Couto Campos**

Superintendente de Infraestrutura, Mineração, Indústria e Serviços

**Lilian Ferreira dos Santos**

Secretária Adjunta de Licenciamento Ambiental e Recursos Hídricos

Processo nº 11382/2022  
Interessado: LUMATH MADEIRAS LTDA

## TERMO DE CANCELAMENTO

O Diretor da Unidade Regional da Secretaria de Estado de Meio Ambiente (SEMA) de Alta Floresta/MT - DUD/SEMA/ALTA FLORESTA, no uso de suas atribuições, resolve acolher o despacho da Analista de Meio Ambiente Eunice Luna Falchetto e cancelar a LO nº 326640/2022, processo nº 11382/2022, em virtude da retificação do parecer técnico quanto o acréscimo da produção do empreendimento.

Alta Floresta/MT, 27 de março de 2023.

Vinicius Salles Padovan Rezek  
Diretor da Regional de Alta Floresta  
DUDALTA FLORESTA/SEMA/MT.

A Secretaria de Estado do Meio Ambiente - SEMA/MT, em conformidade com o artigo 37 da Constituição Federal de 1988, torna públicas as seguintes licenças emitidas pela DUD/SEMA/ALTA FLORESTA - Diretoria da Unidade Desconcentrada de Alta Floresta/MT.

Alta Floresta, 27 de março de 2023.

Protocolo	Nº Licença	R a z ã o Social	A t i v i d a d e Licenciada	Município
11382/2022	LO nº 329095/2023	LUMATH MADEIRAS LTDA	Serrarias com desdobramento de madeira	Marcelândia/MT

Vinicius Salles Padovan Rezek  
Diretor DUD/SEMA/ALTA FLORESTA

A Secretaria de Estado do Meio Ambiente - SEMA/MT, em conformidade com o artigo 37 da Constituição Federal de 1988, torna pública a seguinte licença emitida pela DUD/SEMA/BARRA DO GARÇAS- Diretoria da Unidade Desconcentrada de BARRA DO GARÇAS/MT.

Barra do Garças, 20 de março de 2023.

Protocolo	Nº Licença	R a z ã o Social	A t i v i d a d e Licenciada	Município
38415/2022	LP nº 316435/2023 LI nº 75260/2023 LO nº 329089/2023	Bravo Armazéns Gerais Ltda.	A r m a z é n s de Produtos Perigosos (Agrotóxicos)	Querência/MT

Ademir Souza de Carvalho Junior  
Diretor DUD/SEMA/BARRA DO GARÇAS-MT

A Secretaria de Estado do Meio Ambiente - SEMA/MT, em conformidade com o artigo 37 da Constituição Federal de 1988, torna pública a seguinte licença emitida pela DUD/SEMA/BARRA DO GARÇAS- Diretoria da Unidade Desconcentrada de BARRA DO GARÇAS/MT.

Barra do Garças, 27 de março de 2023.

Protocolo	Nº Licença	Razão Social	A t i v i d a d e Licenciada	Município
79551/2016	LO Nº 329101/2023	AGROPECUÁRIA BRASIL LTDA.	FABRICAÇÃO DE RAÇÃO - PRODUÇÃO DE SUPLEMENTOS NUTRICIONAIS PARA BOVINOS).	Barra do Garças/MT

Ademir Souza de Carvalho Junior  
Diretor DUD/SEMA/BARRA DO GARÇAS-MT

## PORTARIA Nº 250/2023

Designa Servidores para atuarem como fiscais do Contrato nº 008/2023.

A **SECRETARIA DE ESTADO DE MEIO AMBIENTE** no uso de suas atribuições legais que lhe confere o art. 71, inciso IV, da Constituição Estadual e do art. 3º, da Lei Complementar nº 612, de 28 de janeiro de 2019, que dispõe sobre a organização administrativa do Poder Executivo Estadual;

Considerando as competências atribuídas ao Secretário Adjunto Executivo de Meio Ambiente, através da Portaria nº 73/2019, publicada no D. O. E de 29/01/2019.

## RESOLVE:

**Art. 1º** DESIGNAR os servidores indicados no Anexo Único da presente Portaria para, sem prejuízo de suas atribuições, exercerem respectivamente os cargos de fiscal titular e fiscal substituto do **Contrato nº 008/2023**, conforme os termos da Portaria nº 175, publicada no Diário Oficial de 04/03/2016.

**Art. 2º.** Esta Portaria entrará em vigor na data da sua publicação, surtindo efeitos retroativos a data do início da vigência contratual.

## REGISTRE-SE, PUBLIQUE-SE e CUMPRA-SE.

Cuiabá, 27 de março de 2023.

Alex Sandro Antônio Marega  
Secretário Adjunto Executivo de Meio Ambiente  
(assinado eletronicamente)

## Anexo Único

Nº Contrato/ Instrumento	Contratado	Data da Assinatura	Servidores Designados
008/2023	CARLOS ROBERTO DA SILVA	21/03/2023	Fiscal Titular: Rodrigo Kássio Barros Lima. Fiscal Substituto: Vivianne Maciel da Silva Alves.

## RESOLUÇÃO Nº 23, DE 24 DE MARÇO DE 2023.

Altera a Resolução nº 13, de 07 de julho de 2021 que "Dispõe sobre regimento transitório para a autorização da Comercialização Interestadual de Resíduos Madeiros entre as Regiões Fronteiriças do Estado de Mato Grosso" e dá outras providências.

A **CÂMARA TÉCNICA FLORESTAL - CTF**, no uso das atribuições previstas no art. 1º, da Portaria nº 22, de 13 de março de 2009.

Considerando que a venda interestadual de resíduos nas regiões fronteiriças é essencial para eliminar o passivo acumulado e assegurar a destinação ambiental adequada aos resíduos industriais da atividade madeireira;

Considerando que ainda não houve a efetiva implantação do Sistema de Comercialização e Transporte de Produtos Florestais- Sisflora 2.0;

Considerando que a Secretaria de Estado de Meio Ambiente- SEMA/MT está na dependência do Instituto Brasileiro do Meio Ambiente e dos Recursos Naturais Renováveis- IBAMA para implementar o SISFLORA 2.0, conforme Ofício nº 32/2023/GAB/SEMA-MT.

## RESOLVE:

**Art. 1º** Fica alterado o § 3º do art. 2º da Resolução nº 13, de 07 de julho de 2021, que passa a vigorar com a seguinte redação:

"Art. 2º (...)

(...)

§ 3º A comercialização de resíduo pela categoria "resíduo para miolo de compensado" deverá ser feita exclusivamente para a comercialização

interessadual de resíduo, que terá finalidade única a geração de energia térmica no período de 10 de julho de 2021 até 30 de junho de 2023, período que antecederá a implantação do novo Sistema Sisflora 2.0. ”

**Art. 2º** Fica revogada a Resolução nº 22, de 03 de novembro de 2022, publicada no D.O.E em 07/11/2022.

**Art. 3º** Esta Resolução entra em vigor na data de sua publicação.

REGISTRE-SE, PUBLIQUE-SE e CUMPRA-SE.

Cuiabá/MT, 24 de março de 2023.

**Mauren Lazzaretti**

Presidente da CTF

Secretária de Estado de Meio Ambiente - SEMA/MT

**SINFRA**

**SECRETARIA DE ESTADO DE INFRAESTRUTURA E LOGÍSTICA**

AVISO DE REQUERIMENTO DE LICENÇA AMBIENTAL

A Secretaria de Estado de Infraestrutura e Logística (SINFRA-MT), torna público que requereu junto a Secretaria de Estado de Meio Ambiente (SEMA-MT) a Licença Ambiental Simplificada (LAS) para construção da ponte do Ribeirão Grande, Rodovia: MT-560, no trecho entre a MT-010 e a BR-163, sub trecho entre o Rio Verde e o Rio Teles Pires, localizado no município de Sorriso/MT.

MARCELO DE OLIVEIRA E SILVA  
SECRETÁRIO DE ESTADO DE INFRAESTRUTURA E LOGÍSTICA

Governo do Estado de Mato Grosso  
Secretaria de Estado de Infraestrutura e Logística

AVISO DE REQUERIMENTO DE RENOVAÇÃO DE LICENÇA  
AMBIENTAL

A **SINFRA - Secretaria de Estado de Infraestrutura e Logística** torna público que requereu junto à SEMA-MT a renovação da **Licença de Instalação nº 67800/2017** sob **Processo Ambiental nº 411093/2017**, referente as obras de pavimentação asfáltica e drenagem de águas pluviais na rodovia estadual MT-322, subtrecho1: Matupá (BR-163) - Rio Braço Norte, com extensão de 31,96 km, MT-322, subtrecho 2: Rio Braço Norte - Entrº MT 419, com extensão de 15,50 km, MT-322, subtrecho3: MT-322-MT-419, com extensão de 7,9 km, nos municípios de de Carlinda e Matupá;

MARCELO DE OLIVEIRA E SILVA  
SECRETÁRIO DE ESTADO DE INFRAESTRUTURA E LOGÍSTICA

**EXTRATO DO TERMO DE PERMISSÃO DE USO DE EQUIPAMENTOS Nº 003/2023**

**PROCESSO SINFRA-PRO-2023/01170**

**OBJETO:** O objeto do presente Termo é a Permissão de Uso de Bens Móveis, a título gratuito, pelo **CEDENTE** ao **CESSIONÁRIO**, dos maquinários rodoviários especificados na Cláusula Primeira.

**DO OBJETO.**

A Permissão de uso ajustada por este instrumento tem por finalidade a utilização dos maquinários rodoviários e veículos no apoio à manutenção e conservação das rodovias estaduais.

ITEM	ESPECIFICAÇÃO	MARCA	REGISTRO PATRIMONIAL	MODELO	SÉRIE/CHASSIS	ANO
01	ESCAVADEIRA HIDRAULICA	XCMG	1006572	XE215BR	XUG02152CMPA00660	2021
02	MOTO NIVELADORA	XCMG	1006586	GR1803BR	XUGO18031KMPB00178	2021
03	MOTO NIVELADORA	XCMG	1006595	GR1803BR	XUGO18031AMPB00185	2021
04	PÁ CARREGADEIRA	XCMG	1006600	LW300KV	XUG0300VCPB01621	2021

**CEDENTE: ESTADO DE MATO GROSSO**

**CESSIONÁRIO: ASSOCIAÇÃO DOS USUÁRIOS DA RODOVIA MT 473 (ESTRADA DO MATÃO).**

Governo do Estado de Mato Grosso  
Secretaria de Estado de Infraestrutura e Logística

**AVISO DE REQUERIMENTO DE RENOVAÇÃO DE LICENÇA  
AMBIENTAL**

A **SINFRA - Secretaria de Estado de Infraestrutura e Logística** torna público que requereu junto à SEMA-MT a renovação da **Licença de Instalação nº 67590/2017** sob **Processo Ambiental nº 452007/2013**, referente as obras de construção de ponte de concreto sobre o Rio Cuiabá - Entr. MT-040 (Parque Atalaia) - Parque do Lago - VG, no município de Cuiabá/MT.

MARCELO DE OLIVEIRA E SILVA  
SECRETÁRIO DE ESTADO DE INFRAESTRUTURA E LOGÍSTICA

Governo do Estado de Mato Grosso  
Secretaria de Estado de Infraestrutura e Logística

**AVISO DE REQUERIMENTO DE LICENÇA AMBIENTAL**

A Secretaria de Estado de Infraestrutura e Logística (SINFRA-MT), torna público que requereu junto a Secretaria de Estado de Meio Ambiente (SEMA-MT) a emissão de Licença Ambiental Simplificada (LAS) para Obra de Arte Especial (Ponte) sobre o rio Margarida, na Rodovia MT-440, com dimensões de 30,0m x 8,80m, localizada no município de Comodoro - MT.

MARCELO DE OLIVEIRA E SILVA  
SECRETÁRIO DE ESTADO DE INFRAESTRUTURA E LOGÍSTICA

**EDITAL DE NOTIFICAÇÃO**

O Secretário de Estado de Infraestrutura e Logística de Mato Grosso no uso de suas atribuições legais, **FAZ SABER** que pelo presente **EDITAL** fica **NOTIFICADO** o **Senhor Emival Gomes de Freitas**, para que tome conhecimento da Tomada de Contas Especial instaurada no **Convênio 079/2015**, concedendo prazo de 10 (dez) dias úteis para manifestação de defesa, a contar da publicação deste, em conformidade com o art. 9º da Resolução Normativa nº 024/2014 -TP c/c Manual de Procedimentos Tomada de Contas Especial da CGE - MT e art. 34 da Lei 7.692/2002.

MARCELO DE OLIVEIRA E SILVA  
Secretário de Estado de Infraestrutura e Logística - SINFRA/MT

**EXTRATO DO 01º TERMO SIMPLIFICADO DE PRORROGAÇÃO DE VIGÊNCIA AO CONVÊNIO Nº 0668-2022/SINFRA****Processo: SINFRA-TER-2023/06002****Objeto:** O presente Aditivo Simplificado prorroga, a vigência do Termo de Convênio acima por 90

(Noventa) dias, passando o término da vigência para 11/08/2023.

**Assinatura:** 27/03/2023.**Partes:** Secretaria de Estado de Infraestrutura e Logística/SINFRA - CNPJ nº 03.507.415/0022-79 e a PREFEITURA MUNICIPAL DE PRIMAVERA DO LESTE e CNPJ: 01.974.088/0001-05.**PORTARIA Nº 133/2023/SAOR/SINFRA**

A Secretaria de Estado de Infraestrutura e Logística, no uso de suas atribuições e prerrogativas legais, considerando as disposições da Lei Federal nº. 8666, de 21 de junho de 1993, Seção IV, Art. 67, por meio do Secretário Adjunto de Obras Rodoviárias, **ENG.º NILTON DE BRITTO**, respaldado pela Portaria nº 016/2019/GS/SINFRA, de 21 de fevereiro de 2019, **RESOLVE:**

Art. 1º Nomear servidores como representantes da Secretaria de Estado de Infraestrutura e Logística para a fiscalização do **Instrumento Contratual nº 058/2022/SINFRA**, firmado com a empresa **ATRATIVA ENGENHARIA LTDA.**, cujo objeto é a **Execução dos serviços de construção de uma ponte de concreto sobre o Rio da Figueira, localizada na rodovia MT-060, no município de Poconé/MT, com extensão de 120,70 m e largura de 5,00m, totalizando uma área de 603,50 m².**

Art. 2º Designar como **Fiscal de Obra** a servidora: **Eng.ª ERYSLAINE CRISTINA AHY RIBEIRO DE OLIVEIRA - Matrícula nº 858829-23**, com a missão de acompanhar e fiscalizar a obra, elaborar medições, calcular reajustes, propor aditivos de prazos e valores e executar demais atos atinentes à execução do objeto contratado, observando as cláusulas contratuais, a legislação e normas correlatas vigentes, e ao final, elaborar o Termo de Recebimento Provisório, conforme prevê a alínea "a", do artigo 73, da Lei nº 8.666/93.

Art. 3º Designar como **Fiscal Substituto** os servidores: **Eng.ª FERNANDA BARROS - Matrícula nº 321259 (Substituto 1) e o Eng.º LUCAS GONÇALVES VILA - Matrícula nº 305077 (Substituto 2)**, com a missão de exercerem a função de Fiscal de Obra nas ausências e/ou impedimentos legais do titular, competindo-lhe todas as prerrogativas estabelecidas no Artigo 2º desta portaria.

Art. 4º Designar como **Gestor do Contrato** os servidores: **Eng.º MARCOS FELIPE SILVA FLORES (ANALISTA DE DESENVOLVIMENTO SOCIAL), Eng.º ERICK AUGUSTO RODRIGUES DIAS CAVALCANTE-SUB I e JULIA TORRES MULLER-SUB II**, para em conjunto ou isoladamente exercerem a gestão do contrato, com a missão de acompanhamento gerencial, competindo-lhe zelar pela correta instrução dos processos de medições, reajustes, aditivos de prazos e valores, procedimentos de penalização e demais atos inerentes a gestão, de forma a zelar pelo fiel cumprimento de suas cláusulas e prazos.

Art. 5º. Esta portaria entra em vigor a partir de sua assinatura.

Registrada, Publicada, Cumpra-se.

Cuiabá, 24 de março de 2023.

**Eng.º Nilton de Britto**  
Secretário Adjunto de Obras Rodoviárias  
SAOR/SINFRA/MT  
(documento original assinado)

**SESP****SECRETARIA DE ESTADO DE SEGURANÇA PÚBLICA****EXTRATO DO TERMO DE DOAÇÃO DE BENS MÓVEIS**

DA ESPÉCIE: Termo de Doação que entre si celebram a TELTRONIC S.A. UNIPERSONAL e a SECRETARIA DE ESTADO DE SEGURANÇA PÚBLICA - SESP.

DO OBJETO: O presente Termo tem por objeto a doação de 01 (um) veículo: quanto a espécie/tipo: Camionete tipo pick-up, Modelo/Marca: TOYOTA HILUX CDLOWM4FD, combustível Diesel, Ano/Modelo: 2022/2022 de Placa: FSV8E97, destinados ao uso exclusivo do Centro Integrado de Operações de Segurança Pública - CIOSP.

DO PROCESSO: SESP-PRO-2023/04207

DO VALOR: O valor total dos bens doados é de R\$ 237.058,32 (duzentos e trinta e sete mil, cinqüenta e oito reais e trinta e dois centavos).

DATA DE ASSINATURA: 13/02/2023.

ASSINATURA: Sr.ª Waldenei Janozelli - Representante legal da Teltronic S.A Unipersonal e o Sr. César Augusto de Camargo Roveri - Secretário de Estado de Segurança Pública - SESP.

**SFUIIC****SECRETARIA DE ESTADO DE EDUCAÇÃO**

**Extrato de Contrato Pregão Presencial 002/2023** A Secretária de Estado de Educação do Estado de Mato Grosso, no uso de suas atribuições, por intermédio da **Câmara de Negócios da Alimentação Escolar da Diretoria Regional de Educação do Polo de Tangará da Serra/MT**, torna público o presente contrato, oriundo do **Pregão Presencial com RP n.º 002/2023**, Ata de Registro de Preços n.º **23/2022**, segundo Resolução 06/2020/FNDE/PNAE, e legislação vigente, para aquisição de gêneros alimentícios, para compor a alimentação escolar do **Município de Nova Olímpia/MT**. **Contratante:** Escola Estadual Reinaldo Dutra Vilarinho. **Contratado a)** Rei Distribuidora de Alimentos - Renato Rodrigues de Moraes - EPP, CNPJ nº 05.579.163/0001-94, R\$ 18.290,58; **b)** M7 Comércio de Alimentos Eireli, CNPJ nº 13.553.837/0001-00, R\$ 49.323,70; **c)** Iguaçú Comércio de Gás Eireli, CNPJ nº 12.835.034/0001-85, R\$ 91.752,99. **Contratante:** Escola Estadual Professora Francisca de Souza Alencar. **Contratada:** **a)** Rei Distribuidora de Alimentos - Renato Rodrigues de Moraes - EPP, CNPJ nº 05.579.163/0001-94, R\$ 88.937,38; **b)** M7 Comércio de Alimentos Eireli, CNPJ nº 13.553.837/0001-00, R\$ 201.338,56; **c)** Iguaçú Comércio de Gás Eireli, CNPJ nº 05.835.034/0001-85, R\$ 324.099,33. **Contratante:** Escola Estadual João Monteiro Sobrinho. **Contratada:** **a)** Rei Distribuidora de Alimentos - Renato Rodrigues de Moraes - EPP, CNPJ nº 05.579.163/0001-94, R\$ 72.228,28; **b)** M7 Comércio de Alimentos Eireli, CNPJ nº 13.553.837/0001-00, R\$ 267.027,46; **c)** Iguaçú Comércio de Gás Eireli - ME, CNPJ nº 12.835.024/0001-85, R\$ 481.165,93. **Contratante:** Escola Estadual Wilson de Almeida. **Contratada:** **a)** Rei Distribuidora de Alimentos - Renato Rodrigues de Moraes - EPP, CNPJ nº 05.579.163/0001-94, R\$ 47.996,00; **b)** M7 Comércio de Alimentos Eireli, CNPJ nº 13.553.837/0001-00, R\$ 109.155,11; **c)** Iguaçú Comércio de Gás Eireli - ME, CNPJ nº 12.835.034/0001-85, R\$ 205.652,02, Tangará da Serra/MT/2023.

**Extrato de Contrato Pregão Presencial 006/2023** A Secretária de Estado de Educação do Estado de Mato Grosso, no uso de suas atribuições, por intermédio da **Câmara de Negócios da Alimentação Escolar da Diretoria Regional de Educação do Polo de Tangará da Serra/MT**, torna público o presente contrato, oriundo do **Pregão Presencial com RP n.º 006/2023**, Ata de Registro de Preços n.º **34/2022**, segundo Resolução 06/2020/FNDE/PNAE, e legislação vigente, para aquisição de gêneros alimentícios, para compor a alimentação escolar do **Município de Sapezal/MT**. **Contratante:** Escola Estadual André Antônio Maggi. **Contratado a)** Rei Distribuidora de Alimentos - Renato Rodrigues de Moraes - EPP, CNPJ nº 05.579.163/0001-94, R\$ 310.560,75; **b)** M7 Comércio de Alimentos Eireli, CNPJ nº 13.553.837/0001-00, R\$ 702.975,38; **c)** Cooperativa de Desenvolvimento Agroindustrial de Tapurah Ltda, CNPJ nº 02.950.701/0001-17, R\$ 17.015,70. **Contratante:** Escola Estadual Luiz Frutuoso da Seilva. **Contratada:** **a)** Rei Distribuidora de Alimentos - Renato Rodrigues de Moraes - EPP, CNPJ nº 05.579.163/0001-94, R\$ 304.385,95; **b)** M7 Comércio de Alimentos Eireli, CNPJ nº 13.553.837/0001-00, R\$ 773.517,84, Tangará da Serra/MT/2023.

**Extrato de Contrato Chamada Pública 011/2023** A Secretária de Estado de Educação do Estado de Mato Grosso, no uso de suas atribuições, por intermédio da **Câmara de Negócios da Alimentação Escolar da Diretoria Regional de Educação do Polo do Município de Rondonópolis/MT**, para o Município de Alto Garças/MT torna público o presente contrato, oriundo da **Chamada Pública n.º 011/2023**, segundo Resolução 06/2020/FNDE/PNAE, e legislação vigente, para aquisição de gêneros alimentícios oriundos da agricultura familiar, para compor a alimentação escolar do município de Alto Garças/MT. **Contratante:** CDCE da Escola Estadual Deputado Oscar Soares. **Contratado:** Jéssica Rocha dos Santos, CPF nº 040.954.831-64, R\$ 5.406,19. **Contratante:** CDCE da Escola Estadual Dr. Ytrio Corrêa. **Contratado:** Jéssica Rocha dos Santos, CPF nº 040.954.831-64, R\$ 27.504,87, Rondonópolis/MT/2023.

**LAUDA 025**

**ERRATA** da Lauda 024 de 2023, Publicada no Diário Oficial nº 28.465, com publicação em 27/03/2023 - página 46.

**EXTRATO DO 04º TERMO SIMPLIFICADO DE PRORROGAÇÃO DE VIGÊNCIA AO CONVÊNIO Nº 0924-2020.**

**Processo nº 495818/2020**

**Onde se lê: ASSINATURA: 28/02/2023.**

**Leia-se: ASSINATURA: 14/03/2023.**

**EXTRATO DO 03º TERMO SIMPLIFICADO DE PRORROGAÇÃO DE VIGÊNCIA AO CONVÊNIO Nº 0669-2021.****SEDUC-PRO-2023/10779.****PARTES:** O Estado de Mato Grosso por intermédio da Secretaria de Estado de Educação, inscrita no CNPJ nº 03.507.415/0008-10, e a **Prefeitura Municipal de Feliz Natal/ MT**, CNPJ nº 01.614.088/0001-02.**OBJETO:** O presente Termo Aditivo tem por objetivo alterar a Cláusula Nona - da Vigência do Termo de Convênio nº 0669-2021, que passa a ter a seguinte redação: A vigência do Convênio passa de **25/03/2023 para 12/07/2023.****ASSINATURA: 24/03/2023.****SETASC****SECRETARIA DE ESTADO DE ASSISTÊNCIA SOCIAL E CIDADANIA****EXTRATOS DE TERMOS DE DOAÇÃO****DOADOR:** Estado de Mato Grosso, por intermédio da Secretaria de Estado de Assistência Social e Cidadania - SETASC**DONATÁRIA:** Prefeitura Municipal de CÁ CERES**OBJETO:** Doação de 03 impressoras, 03 computadores e 03 filtros de linha, conforme descrição abaixo:**03 Impressoras:** Multifuncional Laser Moni wifi 127W.**03 Computadores:** Desktop 400 G4 Intel G4560-HP Gabinete Small Form fator Processador Intel G4560 Memória 4gb ddr4-2400 Hard Disk 500gb Sata 720 RPM e Monitor HP 18.5.**03 Filtros de linha:** 1.30M 6 Tomadas Kairos Garantia de 12 meses.**Data da Assinatura:** 27 de Março de 2023.**Assinam:** GRASIELLE PAES SILVA BUGALHO - Secretária Interina de Estado de Assistência Social e Cidadania - SETASC e a Prefeita do Município.

Nº TERMO DOAÇÃO	MUNICÍPIO	PREFEITA
11	CÁ CERES	ANTONIA ELIENE LIBERATO DIAS

**DOADOR:** Estado de Mato Grosso, por intermédio da Secretaria de Estado de Assistência Social e Cidadania - SETASC**DONATÁRIA:** Prefeitura Municipal de PARANATINGA**OBJETO:** Doação de 02 impressoras, 02 computadores e 02 filtros de linha, conforme descrição abaixo:**02 Impressoras:** Multifuncional Laser Moni wifi 127W.**02 Computadores:** Desktop 400 G4 Intel G4560-HP Gabinete Small Form fator Processador Intel G4560 Memória 4gb ddr4-2400 Hard Disk 500gb Sata 720 RPM e Monitor HP 18.5.**02 Filtros de linha:** 1.30M 6 Tomadas Kairos Garantia de 12 meses.**Data da Assinatura:** 24 de Março de 2023.**Assinam:** GRASIELLE PAES SILVA BUGALHO - Secretária Interina de Estado de Assistência Social e Cidadania - SETASC e Prefeito do Município.

Nº TERMO DOAÇÃO	MUNICÍPIO	PREFEITO
05	PARANATINGA	JOSIMAR MARQUES BARBOSA

**DOADOR:** Estado de Mato Grosso, por intermédio da Secretaria de Estado de Assistência Social e Cidadania - SETASC**DONATÁRIA:** Prefeitura Municipal de NOVA MARINGÁ**OBJETO:** Doação de 01 impressora, 01 computador e 01 filtro de linha, conforme descrição abaixo:**01 Impressora:** Multifuncional Laser Moni wifi 127W.**01 Computador:** Desktop 400 G4 Intel G4560-HP Gabinete Small Form fator Processador Intel G4560 Memória 4gb ddr4-2400 Hard Disk 500gb Sata 720 RPM e Monitor HP 18.5.**01 Filtro de linha:** 1.30M 6 Tomadas Kairos Garantia de 12 meses.**Data da Assinatura:** 24 de Março de 2023.**Assinam:** GRASIELLE PAES SILVA BUGALHO - Secretária Interina de Estado de Assistência Social e Cidadania - SETASC e a Prefeita do Município.

Nº TERMO DOAÇÃO	MUNICÍPIO	PREFEITA
14	NOVA MARINGÁ	MARIA URQUIZA CASAGRANDE

**DOADOR:** Estado de Mato Grosso, por intermédio da Secretaria de Estado de Assistência Social e Cidadania - SETASC**DONATÁRIA:** Prefeitura Municipal de NOVA UBIRATÁ**OBJETO:** Doação de 02 impressoras, 02 computadores e 02 filtros de linha, conforme descrição abaixo:**02 Impressoras:** Multifuncional Laser Moni wifi 127W.**02 Computadores:** Desktop 400 G4 Intel G4560-HP Gabinete Small Form fator Processador Intel G4560 Memória 4gb ddr4-2400 Hard Disk 500gb Sata 720 RPM e Monitor HP 18.5.**02 Filtros de linha:** 1.30M 6 Tomadas Kairos Garantia de 12 meses.**Data da Assinatura:** 24 de Março de 2023.**Assinam:** GRASIELLE PAES SILVA BUGALHO - Secretária Interina de Estado de Assistência Social e Cidadania - SETASC e Prefeito do Município.

Nº TERMO DOAÇÃO	MUNICÍPIO	PREFEITO
20	NOVA UBIRATÁ	EDEGAR JOSE BERNARDI

**DOADOR:** Estado de Mato Grosso, por intermédio da Secretaria de Estado de Assistência Social e Cidadania - SETASC**DONATÁRIA:** Prefeitura Municipal de SÃO FELIX DO ARAGUAIA**OBJETO:** Doação de 02 impressoras, 02 computadores e 02 filtros de linha, conforme descrição abaixo:**02 Impressoras:** Multifuncional Laser Moni wifi 127W.**02 Computadores:** Desktop 400 G4 Intel G4560-HP Gabinete Small Form fator Processador Intel G4560 Memória 4gb ddr4-2400 Hard Disk 500gb Sata 720 RPM e Monitor HP 18.5.**02 Filtros de linha:** 1.30M 6 Tomadas Kairos Garantia de 12 meses.**Data da Assinatura:** 24 de Março de 2023.**Assinam:** GRASIELLE PAES SILVA BUGALHO - Secretária Interina de Estado de Assistência Social e Cidadania - SETASC e a Prefeita do Município.

Nº TERMO DOAÇÃO	MUNICÍPIO	PREFEITA
13	SÃO FELIX DO ARAGUAIA	JANAILZA TAVERA LEITE

*(originais assinados)***GRASIELLE PAES DA SILVA BUGALHO**

Secretária Interina de Estado de Assistência Social e Cidadania

**EXTRATO DO TERMO DE TRANSFERÊNCIA DE VEÍCULO AUTOMOTOR****DA ESPÉCIE:** O presente Termo de Transferência de Veículo Automotor nº 01/2022/SETASC que entre si celebram a SECRETARIA DE ESTADO DE ASSISTÊNCIA SOCIAL E CIDADANIA e a SECRETARIA DE ESTADO DE SEGURANÇA PÚBLICA, para fins de regularização no DETRAN.**OBJETO:** O presente Termo tem por objeto a Transferência de propriedade e consequente responsabilidade administrativa do veículo de placa: OBF2351.**PROCESSO:** SESP-PRO-2022/07394**DATA DA ASSINATURA:** 29/03/2022**ASSINATURA:** Srª. ROSAMARIA FERREIRA DE CARVALHO - Secretária de Estado de Assistência Social e Cidadania e o Sr. ALEXANDRE BUSTAMANTE DOS SANTOS - Secretário de Estado de Segurança Pública - SESP.**PORTARIA CONJUNTA Nº 01/2023/CEAS/SETASC/MT**

Dispõe sobre a convocação da 15ª Conferência Estadual de Assistência Social e dá outras providências.

**O CONSELHO ESTADUAL DE ASSISTÊNCIA SOCIAL DE MATO GROSSO - CEAS/MT E A SECRETARIA DE ESTADO DE ASSISTÊNCIA SOCIAL E CIDADANIA - SETASC**, no uso de suas atribuições legais e considerando o disposto no inciso IX do art. 18 da Lei Estadual n.º 11.664 de 10 de janeiro de 2022,**CONSIDERANDO** a Convocação para a XIII Conferência Nacional de Assistência Social pelo Conselho Nacional de Assistência Social conforme Resolução nº 90 de 21 de dezembro de 2022;**RESOLVEM:****Art. 1º** - Convocar a 15ª Conferência Estadual de Assistência Social com a finalidade de avaliar a situação da Assistência Social na perspectiva do Sistema Único da Assistência Social - Suas e propor novas diretrizes para

o seu aperfeiçoamento.

**Parágrafo único.** O tema da 15ª Conferência Estadual de Assistência Social é “Reconstrução do SUAS: O SUAS que temos e o SUAS que queremos”.

**Art. 2º** - A 15ª Conferência Estadual de Assistência Social realizar-se-á nos dias 04 a 06 de outubro de 2023.

**Art. 3º** - Para a organização da 15ª Conferência Estadual de Assistência Social será instituída uma Comissão Organizadora, coordenada pelo Presidente e pelo Vice Presidente do Conselho Estadual de Assistência Social, com composição paritária dos representantes do governo e da sociedade civil, a ser definida em Resolução do Conselho Estadual de Assistência Social.

**Art. 4º** - As orientações, as normas, a regulamentação, a programação e o local de realização da 15ª Conferência Estadual de Assistência Social serão divulgadas posteriormente por meio de Resoluções e Informes do Conselho Estadual de Assistência Social.

**Art. 5º** - Para a realização da Conferência, será observada a disponibilidade orçamentária e financeira da Ação 4282 - Manutenção dos Conselhos de Assistência Social, que é parte integrante do Programa 522 - Proteção Social e Fortalecimento do Sistema Único de Assistência Social SUAS.

Art. 6. Esta Portaria entra em vigor na data de sua publicação.

Cuiabá, 14 de março de 2023.

(original assinada)

**Maria da Penha Ferrer de Francesco Campos**  
Presidente Conselho Estadual de Assistência Social

(original assinada)

**Grasielle Paes Silva Bugalho**  
Secretária Interina de Estado de Assistência Social e Cidadania

PORTARIA Nº 039/SETASC/PROCON/2023

Dispõe sobre a regulamentação do Decreto Estadual n. 1.590/2022 e dá outras providências.

A Secretária Adjunta de Proteção e Defesa dos Direitos do Consumidor - PROCON/MT, no uso de suas atribuições que lhe são conferidas pelo (artigo 71, II da Constituição do Estado de Mato Grosso) ou (Ato de Nomeação do Governador do Estado de Mato Grosso n. 1.455/2023);

Considerando a publicação do Decreto Estadual n. 1.590/2022, que dispõe sobre a organização do Sistema Estadual de Defesa do Consumidor - SEDC e estabelece as normas gerais de atendimento, conciliação, fiscalização e de aplicação das sanções administrativas previstas na Lei Federal n. 8.078, de 11 de setembro de 1990 no âmbito do PROCON/MT e dá outras providências.

Resolve:

**Art. 1º.** Delegar a atribuição de autoridade competente, prevista no artigo 157 do Decreto Estadual n. 1.590/2022, aos conciliadores defesa do consumidor.

**Art. 2º.** Havendo indícios suficientes de violação às normas consumeristas poderá ocorrer a conversão do atendimento em processo administrativo sancionador a qualquer tempo, nos moldes previsto no Capítulo VI do Decreto Estadual n. 1590/2022.

**Art. 3º.** A decisão de cadastro prevista na Seção IV do Decreto Estadual n. 1.590/22 poderá ser emitida após a finalização da instrução processual.

**Art. 4º** Revogam-se as disposições em contrário.

**Art. 5º.** Esta Portaria entra em vigor na data de sua publicação.

Cuiabá/MT, 28 de março de 2023.

(original assinada)

**GISELA SIMONA VIANA DE SOUZA**  
Secretária Adjunta de Proteção e Defesa dos Direitos do Consumidor  
SETASC/PROCON/MT

COMITÊ ESTADUAL DE POVOS E COMUNIDADES TRADICIONAIS DE MATO GROSSO  
RESOLUÇÃO Nº 01 DE 24 DE ABRIL DE 2023

Institui o Grupo de Trabalho para atuar junto a Comissão de Gestão de Ações Afirmativas da Fundação Universidade Estadual de Mato Grosso, UNEMAT.

O COMITÊ ESTADUAL DE POVOS E COMUNIDADES TRADICIONAIS DE MATO GROSSO - CEPCT/MT, por intermédio de sua PRESIDENTE, no uso das atribuições que lhe conferem o artigo 7º, inciso 4º do Decreto nº 1.026 de 29 de julho de 2021;

CONSIDERANDO o Art 3º do Decreto Nº 1.026/2022 que estabelece as competências do Comitê Estadual de Povos e Comunidades Tradicionais CEPCT/MT:

CONSIDERANDO que o inciso VI do Art. 3º estabelece que o Comitê deve “promover em articulação com órgãos entidades e colegiados envolvidos, debates públicos sobre temas relacionados à formação e execução de políticas públicas para o desenvolvimento sustentável dos Povos e Comunidades Tradicionais”;

CONSIDERANDO a necessidade de se instituir em Mato Grosso um Vestibular Específico para estudantes do segmento Quilombola através da UNEMAT;

RESOLVE:

**Art. 1º** Fica instituído o Grupo de Trabalho composto por cinco (05) membros representantes do CEPCT/MT para atuar junto à Comissão de Gestão de Ações Afirmativas da Fundação Universidade Estadual de Mato Grosso, UNEMAT;

**Art. 2º** Ao Grupo de Trabalho compete:

- I - Dedicar ao estudo e à elaboração de propostas de ações afirmativas para os Povos e Comunidades Tradicionais do estado de Mato Grosso, em uma comissão formada por membros indicados pela UNEMAT, atuando sobretudo no que concerne ao acesso e à permanências destes povos nos cursos ofertados por aquela Universidade Estadual;
- II - Buscar inicialmente a implantação pela Universidade Estadual de Mato Grosso - UNEMAT de um Concurso Vestibular Específico, para estudantes do segmento Quilombola de Mato Grosso, com previsão deste posteriormente ser estendido a outros segmentos de Povos Tradicionais;

**Art. 3º** O Grupo de Trabalho será coordenado pela Presidência do CEPCT/MT e será composto pelos seguintes membros:

- I - William Reis Olegário - Representante do Segmento de Quilombos;
- II - Joyce Lílian Lombardi - Representante Segmento de povos de Terreiros - Candomblé
- III- Defensor Fábio Barbosa - Representante da Defensoria Pública do Estado de Mato Grosso
- IV - Eivaldo Costa - Representante titular da Secretaria de Estado de Ciência, Tecnologia e Inovação - SECITECI
- V- Vânia Márcia Montalvão Guedes - presidente do CEPCT e coordenadora dos trabalhos.
- VI - Ivo Gregório - Representante dos povos Quilombolas

**Art. 4º** O Grupo de Trabalho terá a duração de até noventa dias, contados a partir da data de publicação desta Resolução, prorrogável por igual período, devendo, ao final desse prazo, apresentar ao Pleno do Comitê para deliberação, documentos produzidos, relatório circunstanciado das ações adotadas com os resultados alcançados.

**Art. 5º** A Secretaria-Executiva do Comitê dará suporte administrativo e operacional as atividades demandadas pelo Grupo de Trabalho.

**Art. 6º** Esta Resolução entra em vigor na data de sua publicação.

Cuiabá/MT, 27 de março de 2023

Original assinado

**Vânia Márcia Montalvão Guedes César**  
Presidente do CEPCT/MT

**COMITÊ ESTADUAL DE POVOS E COMUNIDADES TRADICIONAIS DE MATO GROSSO**  
**RESOLUÇÃO Nº 02 DE 24 DE ABRIL DE 2023**

**Institui o Grupo de Trabalho para acompanhar a elaboração do Projeto MT PRODUTIVO proposto pelo Banco Mundial numa parceria com o Governo do Estado de Mato Grosso por intermédio da SEAF/MT.**

**O COMITÊ ESTADUAL DE POVOS E COMUNIDADES TRADICIONAIS DE MATO GROSSO - CEPCT/MT**, por intermédio de sua PRESIDENTE, no uso das atribuições que lhe conferem o artigo 7º, inciso 4º do Decreto nº 1.026 de 29 de julho de 2021;

CONSIDERANDO o Art 3º do Decreto Nº 1.026/2022 que estabelece as competências do Comitê Estadual de Povos e Comunidades Tradicionais CEPCT/MT;

CONSIDERANDO que o inciso VI do Art. 3º estabelece que o Comitê deve "promover em articulação com órgãos entidades e colegiados envolvidos, debates públicos sobre temas relacionados à formação e execução de políticas públicas para o desenvolvimento sustentável dos Povos e Comunidades Tradicionais";

CONSIDERANDO o MT PRODUTIVO ser um projeto que visa promover o desenvolvimento da Agricultura Familiar, com vistas a conectar as organizações produtivas que incluem e atendem demandas para o Desenvolvimento sustentável dos Povos Tradicionais;

**RESOLVE:**

Art. 1º Fica instituído o Grupo de Trabalho composto por cinco (05) membros representantes do CEPCT/MT para atuar junto à Comissão responsável pelo projeto, vinculado à Secretaria de Estado de Agricultura Familiar SEAF/MT;

Art. 2º Ao Grupo de Trabalho compete:

I - Acompanhar a elaboração das últimas etapas do projeto, coletando, analisando e compartilhando informações. Propor sugestões e ajustes visando contribuir para um projeto mais viável e acessível, capaz de contribuir para o desenvolvimento sustentável dos Povos e Comunidades Tradicionais de Mato Grosso.

Art. 3º O Grupo de Trabalho será coordenado pela Presidência do CEPCT/MT e será composto pelos seguintes membros:

- I - Ademir dos Santos Oliveira - Representante do INTERMAT;
- II - Cenira Benedita Evangelista - conselheira representante da SEAF
- III - Lidiane Taverny Sales - Representante dos Retireiros do Araguaia
- IV - Nadja Samira - Representante da SINFRA
- V - Vânia Márcia Montalvão Guedes - presidente do CEPCT e coordenadora dos trabalhos.
- VI - Ivo Gregório - Representante dos povos Quilombolas
- VII - Joyce Lílian Lombardi - Representante de Povos de Terreiro

Art. 4º O Grupo de Trabalho terá a duração de 12 meses, contados a partir da data de publicação desta Resolução, prorrogável por mais 06 (seis) meses, devendo, ao final desse prazo, apresentar ao Pleno do Comitê para deliberação, documentos produzidos, relatório circunstanciado das ações adotadas com os resultados alcançados.

Art. 5º A Secretaria-Executiva do Comitê dará suporte administrativo e operacional as atividades demandadas pelo Grupo de Trabalho.

Art. 6º Esta Resolução entra em vigor na data de sua publicação.

Cuiabá/MT, 27 de março de 2023

Original assinado

**Vânia Márcia Montalvão Guedes César**  
**Presidente do CEPCT/MT**

**SECITEC**

**SECRETARIA DE ESTADO DE CIÊNCIA, TECNOLOGIA E INOVAÇÃO**

**EXTRATO DO TERMO DE PARCERIA Nº. 012/2023/SECITECI - SECITECI-PRO-2023/00657 PARTES:** Secretaria de Estado de Ciência, Tecnologia e Inovação - SECITECI/MT - CNPJ nº. 03.507.415/0024-30 e a lado Timóteo Comércio De Peixe Ltda, inscrita no CNPJ sob o nº. 11.126.644/0001-47.

**OBJETO:** O presente TERMO DE PARCERIA tem por objeto o Estágio Supervisionado, aulas práticas e visitas técnicas, aos alunos regularmente matriculados nos Cursos de educação profissional e tecnológica com habilitação em técnico em Agropecuária, Recursos Humanos, Técnico em Segurança do Trabalho e Cursos de Formação Inicial e Continuada -FIC, ofertados pela Escola Técnica Estadual de Educação Profissional e Tecnológica de Diamantino-MT/SECITECI.

**DATA DE ASSINATURA:** 20/03/2023.

**Vigência:** 20/03/2023 a 19/03/2025

**ASSINAM:** ALLAN KARDEC PINTO ACOSTA BENITEZ - Secretário de Estado de Ciência, Tecnologia e Inovação - SECITECI/MT e DANIELA TIMOTEO DA SILVA - Timóteo Comércio De Peixe Ltda.

**EXTRATO DO TERMO DE PARCERIA Nº. 006/2023/SECITECI - SECITECI-PRO-2022/04499 PARTES:** SECRETARIA DE ESTADO DE CIÊNCIA, TECNOLOGIA E INOVAÇÃO - SECITECI/MT - CNPJ nº. 03.507.415/0024-30 e a lado SOFTSUL INFORMÁTICA LTDA, inscrita no CNPJ sob o nº. 70.488.788/0001-02.

**OBJETO:** O presente TERMO DE PARCERIA tem por objeto o estágio supervisionado e permissão de realização de Visitas Técnicas e Aulas Práticas, aos alunos regularmente matriculados no Curso de educação profissional e tecnológica com habilitação em Informática, ofertados pela Escola Técnica Estadual de Educação Profissional e Tecnológica de Rondonópolis-MT/SECITECI.

**DATA DE ASSINATURA:** 26/01/2023.

**Vigência:** 26/01/2023 a 25/01/2025

**ASSINAM:** ALLAN KARDEC PINTO ACOSTA BENITEZ - Secretário de Estado de Ciência, Tecnologia e Inovação - SECITECI/MT e ANDREI DOS SANTOS NAZI - Softsul Informática Ltda.

**EXTRATO DO TERMO DE PARCERIA Nº. 010/2023/SECITECI - SECITECI-PRO-2023/0609 PARTES:** SECRETARIA DE ESTADO DE CIÊNCIA, TECNOLOGIA E INOVAÇÃO - SECITECI/MT - CNPJ nº. 03.507.415/0024-30 e a lado FUNDAÇÃO UNIVERSIDADE FEDERAL DE MATO GROSSO - UFMT, inscrita no CNPJ sob o nº. 33.004.540/0001-00.

**OBJETO:** O presente TERMO DE PARCERIA tem por objeto a permissão de realização de Visitas Técnicas e Aulas Práticas no entorno da Universidade Federal do Estado de Mato Grosso -UFMT, no campus de Cuiabá, principalmente nos laboratórios das seguintes faculdades: Hospital Veterinário - Faculdade de Medicina Veterinária (HOVET/FAVET) e Faculdade de Arquitetura, Engenharia e Tecnologia (FAET), aos alunos regularmente matriculados nos cursos Técnicos de Nível Médio e Cursos de Formação Inicial Continuada - FIC, nos seguintes Cursos: Técnico em Medicina Veterinária e o Técnico em Segurança do Trabalho, além de outros cursos técnicos e FIC, ofertados pela Escola Técnica Estadual de Educação Profissional e Tecnológica de Cuiabá/MT- ETEEPT de Cuiabá/MT, desde que esses Cursos sejam compatíveis e/ou tenham componentes para que possam utilizar os laboratórios das faculdades HOVET/FAVET e FAET da UFMT.

**DATA DE ASSINATURA:** 24/03/2023.

**Vigência:** 24/03/2023 a 23/03/2028

**ASSINAM:** ALLAN KARDEC PINTO ACOSTA BENITEZ - Secretário de Estado de Ciência, Tecnologia e Inovação - SECITECI/MT e EVANDRO APARECIDO SOARES DA SILVA - Fundação Universidade Federal de Mato Grosso - UFMT.

**EXTRATO DO TERMO DE PARCERIA Nº. 011/2023/SECITECI - SECITECI-PRO-2023/00900 PARTES:** SECRETARIA DE ESTADO DE CIÊNCIA, TECNOLOGIA E INOVAÇÃO - SECITECI/MT - CNPJ nº. 03.507.415/0024-30 e a lado PREFEITURA MUNICIPAL DE VILA BELA DA SANTÍSSIMA TRINDADE, inscrita no CNPJ sob o nº. 03.214.160/0001-21.

**OBJETO:** O presente TERMO DE PARCERIA tem por objeto a permissão de realização de AULAS EM CAMPO, práticas profissionais, para alunos regularmente matriculados na turma do curso Técnico em GUIA DE TURISMO, ofertados pela Escola Técnica Estadual de Educação Profissional e Tecnológica de Diamantino-MT/SECITECI no município de Vila Bela da Santíssima Trindade.

**DATA DE ASSINATURA:** 17/03/2023.

**Vigência:** 17/03/2023 a 16/03/2024

**ASSINAM:** ALLAN KARDEC PINTO ACOSTA BENITEZ - Secretário de Estado de Ciência, Tecnologia e Inovação - SECITECI/MT e JACOB ANDRÉ BRINGSKEN - Prefeitura Municipal de Vila Bela da Santíssima Trindade.

## SEDEC

## SECRETARIA DE ESTADO DE DESENVOLVIMENTO ECONÔMICO

**EXTRATO DO CONTRATO Nº. 006/2023/SEDEC/SEMA  
PROCESSO Nº SEMA-PRO-2021/00721**

**CONTRATANTE:** Secretaria de Estado de Desenvolvimento Econômico - SEDEC - CNPJ nº 03.507.415/0013-88 e Secretaria de Estado de Meio Ambiente - SEMA - CNPJ nº 03.507.415/0023-50.

**CONTRATADA:** JRM Construções Eireli - CNPJ nº 11.922.125/0001-95.

**OBJETO:** Contratação de empresa especializada em serviços na área de arquitetura/engenharia, para execução de obra referente ao projeto do Centro de Triagem e Reabilitação de animais silvestres, sendo parte da obra a construção de Hospital veterinário, quarentena, estacionamento e rede de média tensão, conforme descrito no Termo de Referência nº 093/GEPI/2021 e seus anexos, Edital de Concorrência nº 003/2022 e seus anexos, bem como neste contrato.

**ORIGEM:** Termo de Cooperação Técnica nº 0096/2022/SEMA/SEDEC

**MODALIDADE DE LICITAÇÃO:** Concorrência Pública nº 003/2022/SEMA

**VALOR TOTAL:** R\$ 8.614.218,29 (oito milhões, seiscentos e quatorze mil, duzentos e dezoito reais e vinte e nove centavos).

**PRAZO DE EXECUÇÃO:** 360 (trezentos e sessenta) dias.

**PRAZO DE VIGÊNCIA:** 720 (setecentos e vinte) dias.

**ASSINATURA:** 27/03/2023.

**ASSINAM:** César Alberto Miranda Lima dos Santos Costa - Secretaria de Estado de Desenvolvimento Econômico - SEDEC e Secretaria de Estado de Meio Ambiente - SEMA - Contratante - Aristides Metelo Júnior - JRM Construções Eireli - Contratada.

**TERMO DE RETIFICAÇÃO**

**RETIFICAMOS** para que se produzam os efeitos legais, que, a **Resolução Nº 117/2023** do Conselho Deliberativo dos Programas de Desenvolvimento de Mato Grosso - CONDEPRODEMAT, publicada no DOE, nº 28.409, de 04 de janeiro de 2023, páginas 19 e 20, passa ter a seguinte redação:

**ONDE SE LÊ:**

Art. 3º (...)

“Art. 8-A As empresas beneficiadas nas operações do produto Pão de Forma (NCM 19.05.90.10) deverão contribuir, do valor do benefício fiscal efetivamente utilizado, com o percentual de 3% (três por cento) para o Fundo de Desenvolvimento Econômico - FUNDES e 1%(um por cento) para o Fundo de Desenvolvimento Desportivo FUNDED da Secretaria de Estado de Cultura, Esporte e Lazer, conforme art.10 da Lei nº 7985/2003.”

**LEIA-SE:**

Art. 3º (...)

“Art. 8-A As empresas beneficiadas nas operações do produto Pão de Forma (NCM 19.05.90.10) deverão contribuir, do valor do benefício fiscal efetivamente utilizado, com o percentual de 3% (três por cento) para o Fundo de Desenvolvimento Econômico - FUNDES e 1%(um por cento) para o Fundo de Desenvolvimento Desportivo FUNDED da Secretaria de Estado de Cultura, Esporte e Lazer, conforme art.10 da Lei nº 7958/2003.”

Cuiabá-MT, 27 de março de 2023.

CÉSAR ALBERTO MIRANDA LIMA DOS SANTOS COSTA  
**Presidente do Conselho Deliberativo dos Programas de  
Desenvolvimento de Mato Grosso - CONDEPRODEMAT**  
(Original assinado)

**PRIMEIRO TERMO ADITIVO SIMPLIFICADO DE PRORROGAÇÃO DE  
VIGÊNCIA AO CONVÊNIO Nº 1694-2022/SEDEC-PRO-2022/01474.**

**Partes:** Sedec/MT-CNPJ Nº 03.507.415/0013-88 e a Prefeitura de Santo Antônio de Leverger/MT-CNPJ: Nº 03.507.555/0001-12.

**Objeto:** Prorrogação da vigência do Convênio acima no SIGCon, passando o término para 19/07/2023

**Assinatura:** 27/03/2023

**Signatário:** Cesar Alberto Miranda Lima dos Santos Costa-SEDEC-MT.

**PORTARIA Nº 026-2023/GAB/SEDEC**

Dispõe sobre a substituição do Fiscal do Termo de Convênio nº 1856-2022, firmado entre a Secretaria de Estado de Desenvolvimento Econômico-Sedec, e a Prefeitura de Santa Terezinha/MT

**O SECRETÁRIO DE ESTADO DE DESENVOLVIMENTO ECONÔMICO DE MATO GROSSO**, no uso das atribuições conferidas na Legislação Estadual, e, em especial, Considerando o disposto no bem como o Art. 53, da Instrução Normativa Conjunta SEPLAN/SEFAZ/CGE nº 001, de 23 de fevereiro de 2015, em vigor,

**RESOLVE:**

**Art. 1º** - Designar, a servidora **Liane Borges de Deus**, para a função de fiscal do Termo de Convênio nº 1856-2022, celebrado entre o Estado de Mato Grosso, por intermédio da Secretaria de Estado de Desenvolvimento Econômico, e a Prefeitura de Santa Terezinha/MT, cujo objeto: Locação de tendas para Realização do 14º Festival de Pesca de Santa Terezinha, em substituição à servidora **Jupira Pétaia Alves Moreira da Silva**.

**Art.2º** - São obrigações do Fiscal do Convênio:

- I- Fiscalizar a execução do objeto pactuado;
- II- Informar ao seu superior hierárquico a existência de fatos que comprometam ou possam comprometer as atividades ou metas do convênio, de indícios de irregularidades na gestão dos recursos, bem como as providências adotadas ou que serão adotadas para sanar os problemas detectados;
- III- Emitir ou homologar parecer técnico que ateste a realização de etapa prevista no Plano de Trabalho do convênio, como requisito para transferência das parcelas de recursos previstas no cronograma de desembolso.
- IV- No caso de convênio, cuja execução se dê através do repasse de somente uma parcela, emiti ou atestar pareceres técnicos, no mínimo em uma ocasião, relativo aos atos que já foram realizados, apontando quais são as perspectivas de cumprimento do objeto no prazo estabelecido;
- V-Emitir ou homologar parecer técnico relativo à execução física do convênio na forma de relatório final, independentemente da prestação de contas devida pelo órgão ou entidade convenente.

**Art. 3º** - Esta Portaria entra em vigor na data de sua publicação. Registre-se, Publique-se e Cumpra-se.

Cuiabá-MT, 27 de março de 2023.

**César Alberto Miranda Lima dos Santos Costa**  
Secretário de Estado de Desenvolvimento Econômico-SEDEC  
(Original Assinado)

**PORTARIA CONJUNTA SEDEC/SEMA Nº. 002/2023**

**Designa servidores para atuarem como fiscais do Contrato nº 006/2023/SEDEC/SEMA, que tem como objeto a construção, ampliação ou reforma dos Centros de Triagem Monitoramento de Animais Silvestres -CETRAS/MT.**

**A SECRETÁRIA DE ESTADO DE DESENVOLVIMENTO ECONÔMICO - SEDEC e a SECRETÁRIA DE ESTADO DE MEIO AMBIENTE - SEMA**, no uso de suas atribuições legais que lhe confere o Art. 71, inciso IV, da Constituição Estadual do art. 3º, da Lei Complementar nº 612, de 28 de janeiro de 2019, que dispõe sobre a organização administrativa do Poder Executivo Estadual;

Considerando as competências atribuídas ao Secretário Adjunto Executivo de Meio Ambiente, por meio da Portaria nº 73/2019, publicada no D. O. E de 29/01/2019.

**RESOLVEM:**

**Art. 1º** Designar os servidores indicados no anexo único desta portaria para, sem prejuízo de suas atribuições, exercerem respectivamente os cargos de fiscal de obra e Fiscal Administrativo, titulares e substitutos do **Contrato nº 006/2023/SEDEC/SEMA de obras.**

**Art. 2º Compete ao Fiscal de Obra:**

- I - ler atentamente o termo de contrato e edital de licitação;
- II - estudar previamente ao início da execução dos serviços todos os elementos do projeto da obra a ser executada;
- III - esclarecer dúvidas da contratada que estiverem sob a sua alçada, e encaminhar as áreas competentes os problemas que surgirem fora de sua competência;
- IV - anotar em registro próprio todas as ocorrências relacionadas à execução da obra, utilizando-se também do diário de obra para tal finalidade;



**V** - verificar a execução do objeto contratual em conformidade com o memorial descrito, desenhos técnicos e legislação pertinente;

**VI** - conferir as medições e formalização do atesto dos serviços;

**VII** - notificar a contratada no caso de qualquer desconformidade com as cláusulas contratuais, sempre por escrito, com prova de recebimento da notificação, e informar o gestor do contrato do ocorrido;

**VIII** - receber e encaminhar imediatamente as faturas/notas fiscais, devidamente atestadas para pagamento, observando se a fatura apresentada pela contratada refere-se aos serviços que foram efetivamente executados e aprovados pela fiscalização;

**IX** - rejeitar bens e serviços que estejam em desacordo com as especificações do objeto contratado;

**X** - elaborar os boletins de medição com base nos serviços executados, observando os critérios de medição e pagamento previstos nas especificações técnicas ou no caderno de encargos do órgão contratante;

**XI** - aprovar materiais similares propostos pela contratada, avaliando se os mesmos estão em conformidade com a garantia, qualidade, composição e desempenho requeridos pelas especificações técnicas;

**XII** - calcular os percentuais e valores dos reajustes a serem aplicados aos preços contratados com base nas disposições contratuais e/ou editalícias;

**XIII** - receber, analisar e se posicionar sobre os pleitos apresentados pela contratada, tais como os pedidos de prorrogação de prazo de execução dos serviços, acréscimos ou supressão de valor de itens constantes na planilha orçamentária e todas as formas de reequilíbrio econômico-financeiro do contrato;

**XIV** - verificar se não houve sub-rogação do contrato ou subcontratação fora dos limites permitidos no edital, bem como do contrato;

**XV** - ordenar a paralisação dos serviços quando detectar falhas de construção, e determinar à contratada prazo para a resolução dos problemas verificados;

**XVI** - receber provisoriamente o objeto do contrato, no prazo estabelecido, mediante termo circunstanciado assinado pelas partes ou notificar a contratada quando o objeto a ser recebido estiver inconcluso, fixando-se prazo para sua conclusão, nos termos do contrato;

**XVII** - cabe ao fiscal de obras acompanhar, vistoriar e monitorar a estrutura física em construção, verificar a evolução da planilha de obras e orçamento e realizar as medições mensais.

#### Art. 3º Compete ao Fiscal Administrativo:

**I** - instruir devidamente o processo de medição e encaminhar para fins de realização de pagamento de fatura;

**II** - manter controle atualizado dos pagamentos efetuados, em ordem cronológica, observando para que o valor de contrato não seja ultrapassado;

**III** - acompanhar e fiscalizar a execução do contrato, anotando em registro próprio todas as ocorrências relacionadas ao evento apurando a fiel execução do objeto e eventuais irregularidades;

**IV** - comunicar ao setor competente sobre quaisquer problemas detectados na execução contratual, que tenham implicações no atesto dos serviços;

**V** - comunicar a autoridade competente as irregularidades encontradas na execução contratual;

**VI** - solicitar ao superior imediato bem como às unidades administrativas usuárias dos bens e serviços adquiridos, esclarecimentos de dúvidas relativas ao contrato sob sua fiscalização;

**VII** - verificar se o prazo de entrega, especificações e quantidades encontram-se de acordo com o estabelecido no instrumento contratual;

**VIII** - acompanhar o cumprimento do contrato, pela contratada, conforme cronograma físico-financeiro;

**IX** - dar encaminhamento às solicitações de modificações no cronograma físico-financeiro, substituições de materiais e equipamentos, formulados pela contratada;

**X** - confrontar os preços e quantidades constantes da nota fiscal com os estabelecidos em contrato;

**XI** - submeter qualquer necessidade de alteração de condição contratual ao superior hierárquico ou autoridade competente, acompanhada das justificativas pertinentes;

**XII** - notificar a contratada, por escrito, qualquer ocorrência em desconformidade com as cláusulas contratuais, mantendo prova escrita do recebimento da notificação pela contratada;

**XIII** - realizar a gestão administrativa do contrato, incluindo a aprovação das medições, receber e atestar as notas fiscais de acordo com itens previstos no contrato.

**XIV** - autorizar a realização de serviços subcontratados, observando se existe previsão no instrumento convocatório e se a empresa subcontratada detém qualificação técnica para a execução dos serviços;

**XV** - gerir o lançamento de dados do contrato no Sistema Geo-Obras - TCE/MT.

§ 1º Os registros da fiscalização devem ser arquivados junto com o contrato de forma a facilitar o controle pela Administração.

**Art. 4º** Esta Portaria entrará em vigor na data da sua publicação,

surtindo efeitos retroativos a data do início da vigência contratual.

#### REGISTRE-SE, PUBLIQUE-SE E CUMPRA-SE.

Cuiabá - MT. 27 de março de 2023.

**César Alberto Miranda Lima dos Santos Costa**

Secretário de Estado de Desenvolvimento Econômico

Secretaria de Estado de Desenvolvimento Econômico - SEDEC

(ORIGINAL ASSINADO)

**Alex Sandro Antônio Marega**

Secretário Adjunto Executivo de Meio Ambiente

Secretaria de Estado de Meio Ambiente - SEMA

(ORIGINAL ASSINADO)

#### Anexo Único

Nº Contrato/ano	Contratada	Servidores Designados
006/2023/SEDEC/SEMA	JRM Construções EIRELI	Fiscal administrativo titular: Beltino José Ferreira Bonfim - Matrícula: 295209 Fiscal administrativo substituto: Natália Alencastro de A. Lins Turi Marques - Matrícula: 271651 Fiscal de obra titular: Karla Cristina de Oliveira - Matrícula 306313 Fiscal de obra substituta: Simone da Silva Ribeiro - Matrícula: 251368

#### SECEL

#### SECRETARIA DE ESTADO DE CULTURA, ESPORTE E LAZER

#### EDITAL COMPLEMENTAR Nº 07/2023/SECEL/MT AO

#### EDITAL DE SELEÇÃO PÚBLICA Nº 03/2022/SECEL/MT

#### "VIVER CULTURA"

O ESTADO DE MATO GROSSO por intermédio da SECRETARIA DE ESTADO DE CULTURA, ESPORTE E LAZER doravante denominado SECEL/MT, torna público, para conhecimento de todos os interessados, a SELEÇÃO PÚBLICA que visa selecionar projetos de criação, experimentação e/ou desenvolvimento de produtos, serviços e/ou processos culturais provenientes de trabalhadores da Cultura de Mato Grosso. A presente seleção pública será realizada nos termos da Lei e nas demais normas vigentes sobre a matéria e mediante as condições fixadas no Edital de Seleção Pública nº 03/2022/SECEL/MT e seus Anexos e neste Edital Complementar.

#### RESOLVE:

I. Considerando as retificações publicadas nos Editais Complementares nº 05/2023/SECEL/MT e 06/2023/SECEL/MT, fica dilatado o prazo anteriormente estabelecido no subitem 10.4 do Edital em **7 (sete) dias** corridos, a partir da data de vigor deste Edital Complementar, para apresentação de documentos complementares, ou seja, até o dia 30 de março de 2023 às 23:59.

II. Este Edital Complementar entra em vigor a partir do dia 23/03/2023.

III. As demais disposições constantes no Edital nº 03/2022/SECEL/MT e seus Anexos permanecem inalteradas.

Cuiabá/MT, 27 de março de 2023.

**Jefferson Carvalho Neves**

Secretário de Estado de Cultura, Esporte e Lazer de Mato Grosso

**EXTRATO DE INEXIGIBILIDADE DE LICITAÇÃO Nº 001/2023/SECEL  
ATO DE RATIFICAÇÃO DE INEXIGIBILIDADE**

RATIFICO a inexigibilidade de procedimento licitatório em consonância com o Parecer Referencial Jurídico, de fls. 69 à 112, exarado pela Procuradoria Geral do Estado, nos termos do artigo 74, inciso III, da Lei Federal 14.133/21. **PROCESSO Nº:** SECEL-PRO-2023/01387.

**Objeto:** Aquisição/inscrição para participação online no 18º CONGRESSO BRASILEIRO DE PREGOEIROS DE 2023, para atender à equipe técnica da Secretaria de Estado de Cultura, Esporte e Lazer SECEL/MT.

**Dotação Orçamentária:**

UO: **23101**; PROGRAMA: **036** AÇÃO: **2007** FONTE: **1.759.0000**

ELEMENTO DE DESPESA: **3.3.90.39.051**

**Contratado:** Instituto Negócios Públicos do Brasil Estudos e Pesquisas na Administração Pública INP LTDA.

**CNPJ:** 10.498.974/0002-81

**Valor:** R\$7.980,00 (Sete mil novecentos e oitenta reais)

Cuiabá, 27 de março de 2023.

**Jefferson Carvalho Neves**

Secretário de Estado de Cultura, Esporte e Lazer- SECEL/MT

(Assinado eletronicamente)

**EXTRATO DO 2º TERMO DE ADITIVO "EX-OFÍCIO" DE VIGÊNCIA DO  
TERMO DE FOMENTO Nº 2518-2022/SECEL/MT, ref. ao processo n  
SECEL-PRO-2022/07109-V02**

**PARTES:** Secretaria de Estado de Cultura, Esporte e Lazer. - CNPJ nº 03.507.415/0026-00 e a ASSOCIAÇÃO CUIABANA BELAS ARTES - ACUBÁ CNPJ nº 01.199.828/0001-83

O presente Termo Aditivo tem por objeto a prorrogação da vigência para o dia **22/07/2023**

**ASSINATURA:** 27/03/2023

**SIGNATÁRIO:** Jefferson Carvalho Neves - Secretária de Estado de Cultura, Esporte e Lazer

**EXTRATO DO 7º TERMO DE PRORROGAÇÃO DE VIGÊNCIA DO  
TERMO CONVÊNIO Nº 0175-2019/SECEL PROCESSO Nº 559529/2019**

**PARTES:** Secretaria de Estado de Cultura, Esporte e Lazer. - CNPJ nº 03.507.415/0026-00 e a Prefeitura Municipal de General Carneiro - CNPJ: 03.503.612/0001-95.

**OBJETO:** O presente Termo Aditivo tem por objeto a prorrogação da vigência para o dia **26/07/2023**.

**ASSINATURA:** 27/03/2023.

**SIGNATÁRIO:** Jefferson Carvalho Neves - Secretário de Estado de Cultura, Esporte e Lazer

**PORTARIA Nº 40/GAB/SECEL/2023.**

O SECRETÁRIO DE ESTADO DE CULTURA, ESPORTE E LAZER - SECEL/MT, no uso de suas atribuições legais, e considerando o disposto na Lei nº 7.554 de 10 de dezembro de 2001, alterada pela Lei nº 9.214 de 23 de setembro de 2009, Lei nº 10.177 de 05 de novembro de 2014, e na Lei nº 7.461/2001 alterada pela Lei 10.052/2014.

**RESOLVE:**

**Art.1º** Homologar a AVALIAÇÃO ANUAL DE DESEMPENHO da servidora da Secretaria de Estado de Cultura, Esporte e Lazer - SECEL/MT, referente ao Exercício 2021/2022, nos termos do Decreto nº 3.006 de 05 de maio de 2004.

TÉCNICO DE DESENVOLVIMENTO ECONÔMICO E SOCIAL				
MATRÍCULA	NOME DO SERVIDOR	EXERCÍCIO	PERÍODO	NOTA
249704	Diana Silva Magalhães Ribeiro	2021/2022	05/08/2021 a 04/08/2022	9,81
248829	Crasso Ferreira Maia	2021/2022	04/06/2021 a 03/06/2022	9,27
141279	Claudia Avelino Novaes	2021/2022	03/06/2021 a 02/06/2022	9,55

Registrada, Publicada, Cumpra-se.

Cuiabá-MT, 24 de Março de 2023.

**JEFFERSON NEVES**

Secretário de Estado de Cultura, Esporte e Lazer - SECEL/MT

(original assinado).

**SFS****SECRETARIA DE ESTADO DE SAÚDE****RETIFICAÇÃO PARCIAL DO EDITAL DA TERCEIRA CONVOCAÇÃO  
DO BANCO DE CREDENCIAMENTO EXTERNO DO CURSO DE  
ESPECIALIZAÇÃO EM SAÚDE MENTAL E ATENÇÃO PSICOSSOCIAL**

O SECRETÁRIO DE ESTADO DE SAÚDE DE MATO GROSSO, no uso das suas atribuições legais e considerando o que compete a Escola de Saúde Pública de Mato Grosso-ESPMT, instituída pela Lei Complementar Nº 161/2004, estrutura conforme o Decreto nº 199 de 21 de julho de 2015, o Regimento Escolar da ESPMT, nos termos do Edital de Abertura de Processo de Seleção de Colaborador - Banco de Credenciamento Externo Nº 002/2021/ESPMT/SES e Nº 005/2022/ESPMT/SES e a Portaria Interna Nº 069/2021//ESPMT/GBSAGTES/SES, torna pública a retificação parcial do resultado de convocação:

**RESOLVE:**

1. Retificar, conforme segue:

**Onde se lê:**

COMPONENTE CURRICULAR: Eixo integrativo II - Unidade de Aprendizagem 9: Epidemiologia	CARGA HORÁRIA: 32h (16h por turma)
NOME	CPF
Pâmela Rodrigues de Souza Silva	022.XXX.XXX-45

**Leia-se:**

COMPONENTE CURRICULAR: Eixo integrativo II - Unidade de Aprendizagem 9: Epidemiologia	CARGA HORÁRIA: 48h (24h por turma)
NOME	CPF
Pâmela Rodrigues de Souza Silva	022.XXX.XXX-45

2. Os demais itens do Edital de Convocação de docentes permanecem inalterados.

Cuiabá/MT, 27 de março de 2023.

**GILBERTO GOMES DE FIGUEIREDO**

Secretário de Estado de Saúde

(Original assinado)

**EDITAL DE HOMOLOGAÇÃO DO RESULTADO FINAL DO  
EDITAL N.º 010/2022 - PROCESSO SELETIVO UNIFICADO PARA  
PREENCHIMENTO DE VAGAS NOS PROGRAMAS DE RESIDÊNCIA  
MÉDICA - 2023**

O SECRETÁRIO DE ESTADO DE SAÚDE DE MATO GROSSO, no uso das suas atribuições legais e considerando o que compete a Escola de Saúde Pública de Mato Grosso-ESPMT, torna pública a Homologação do Resultado Final do Processo Seletivo Unificado 2023 para ingresso nos Programas de Residência Médica da Secretaria de Estado de Saúde de Mato Grosso - Edital nº 010/2022.

**RESOLVE:**

1. Tornar público o Resultado Final, conforme segue:

**PROGRAMA DE RESIDÊNCIA MÉDICA DE CIRURGIA GERAL**

CANDIDATO	DATA DE NASCIMENTO	PONTUAÇÃO FINAL
DHIOGO SANTANA DE FREITAS	20/04/1995	60,3
JUAN CARLOS CASTRO RIOJA	26/07/1975	58,1
SHELRY ALVES STORQUE	26/10/1994	50,8
HENRIQUE MARTINS PINTO SCHIRMBECK	12/02/1997	50,8
FELIPE BOSCOLO CAMARGO	20/07/1993	48,75
ARAHIDES CARNEIRO ALVES NETO	03/04/1993	46,2
ARIANE CAROLINE MOTA SOUZA SILVA	01/10/1994	41,8
BRUNO GONÇALVES TAMELINI	15/07/1988	35,7

**PROGRAMA DE RESIDÊNCIA MÉDICA DE ORTOPEDIA E TRAUMATOLOGIA**

CANDIDATO	DATA DE NASCIMENTO	PONTUAÇÃO FINAL
MARCUS VINICIUS RAMOS DE OLIVEIRA	29/06/1983	56,2
TAIRIANE SANTOS GREGORIO	09/05/1991	51,9
PEDRO HENRIQUE MALDONADO DE BARROS LACERDA	22/02/1996	51,35
LUIZ ALVES DANTAS	26/12/1990	48,2
RAFAEL OLIVEIRA DOS SANTOS	22/06/1989	45,88
ANDRÉ TARSO CARVALHO NEVES	03/04/1999	39,6
VINICIUS FISCHER DE CARVALHO	06/11/1991	36
ANDERSON CHUMAN DOS SANTOS	19/05/1982	30,8
HEMERSON CONSTANTINO DE MELO	11/09/1989	27

**PROGRAMA DE RESIDÊNCIA MÉDICA DE PEDIATRIA**

CANDIDATO	DATA DE NASCIMENTO	PONTUAÇÃO FINAL
CAROLINE FANTE OLIVEIRAS	17/06/1993	62,2
VICTÓRIA CASTELHANO ABEL	07/04/1998	59,8
CATHERINE JUNGES AYRES	16/01/1997	55,95
VYNICIUS STAUT DE SOUZA	18/07/1994	54,6
CIBELE JUNQUEIRA NETTO	30/07/1983	52,4
PATRICIA LUSTOSA REI	16/02/1998	45,45
MARIO OGERIO MENEZES DA SILVA BRANDAO	06/07/1991	45
KARINE DOS SANTOS MARTINS	30/05/1989	40,35
DAVID DEHEZA MELGAR	20/12/1991	38,6

**PROGRAMA DE RESIDÊNCIA MÉDICA DE PSIQUIATRIA**

CANDIDATO	DATA DE NASCIMENTO	PONTUAÇÃO FINAL
LANA CAROLINE COLOMBO	04/10/1994	75,28
JOÃO MIGUEL DA SILVA CARVALHO	31/07/1996	72,8
DANIELLE DA SILVA NETO	18/09/1991	70,85
JEFFERSON MEDEIROS RODRIGUES	23/04/1992	70,1
JOÃO PEDRO CASTOLDO PASSOS	02/02/1996	68,8
MANOEL PHELIPE NERY ARRUDA DE SOUZA	05/05/1990	68,5
RUAN GABRIEL CORDEIRO DE SOUZA	05/06/1996	68
DANIELLE MACHADO DA SILVA	15/03/1983	67,45
TIAGO ANTONIO BORGES PINHEIRO	07/01/1991	64,95
STTEFFANY FERNANDES BRITO	07/04/1996	63,85
PRISCILA CEZAR VIVAN	17/04/1988	63,2
JANAINA NARDY MARTINS	05/12/1992	62
LUIS FELIPE DA CRUZ MACEDO	31/10/1997	61,55
BRUNA ZANATTA SANSÃO	05/03/1998	61,4
LAURA BEATRIZ MENDONÇA DE AMORIM	30/04/1991	60,69
GUSTAVO LUIZ SILVA CAMPOS	22/04/1993	60,67
JULIANA MARTINS DE ALMEIDA SILVA	12/03/1982	60,42
IZABELLA MANSO HEINZEN	05/01/1996	60,35

Cuiabá/MT, 27 de março de 2023.

**GILBERTO GOMES DE FIGUEIREDO**  
Secretário de Estado de Saúde  
(Original assinado)

**EDITAL DE RESULTADO FINAL DO EDITAL DE REABERTURA DE CREDENCIAMENTO Nº 005/2022/ESPMT/SES**

O **SECRETÁRIO DE ESTADO DE SAÚDE DE MATO GROSSO** torna público o **RESULTADO FINAL** do Processo de Seleção do Edital de Reabertura de Credenciamento de profissional que integrará o Banco de Colaborador Externo, publicado no DOE nº 28441 de 17 de fevereiro de 2023, para o desenvolvimento das ações de magistério de nível superior e médio técnico, supervisão, tutoria, monitoria, conteudista, revisor, preceptor, produtor de conteúdo e imagem, normatizador, programador, desenvolvedor, tele consultor, diagramador, editor, webdesigner ou designer gráfico, consultor, assessor, coordenador, interprete de libras, entre outras atividades constantes nos planos, programas e projetos no âmbito da Escola de Saúde Pública do Estado de Mato Grosso - ESPMT para o desenvolvimento dos processos educacionais, de acordo com os critérios estabelecidos no Edital de Credenciamento nº 05/2022/ESPMT/SES - Credenciamento para o Banco de Docente Externo (Graduado, Especialista, Mestre e Doutor), publicado no DOE nº 28.212 de 25 de Março de 2022.

**RESOLVE:**

1. Tornar pública a relação dos candidatos selecionados, conforme segue:

2.	ADELSON LUIZ MENEZES BARBOSA
3.	ADRIANA DE ARAUJO LEAL
4.	ADRIANA SAMIRA DE LIMA FIALHO
5.	ALAN RICARDO VALDANHA DE SOUZA
6.	ALAN ROGER DOS SANTOS SILVA
7.	ALESSANDRA ANDRADE SOUZA ORRO SILVA
8.	ALESSANDRA CRISTHYNA DE PAULA BARROS
9.	ALESSANDRA EMIDIO DE CARVALHO
10.	ALEX ZOPELETTO DA SILVA
11.	ALEXANDER ITRIA
12.	ALEXANDRA DO NASCIMENTO CASSIANO
13.	ALEXSANDRO DE PAULA BARBOSA
14.	ALINE BATISTA SALVADOR
15.	ALINE FACCI RAMOS
16.	ALINE FERNANDA ARAUJO DE SOUZA
17.	ALINE PAULA PEREIRA
18.	ALLANA AMARAL LEAL
19.	ALMIR ROGERIO DOS SANTOS
20.	ALUISIO SANTOS DE CARVALHO JUNIOR
21.	ALVARO CARLOS GALDOS RIVEROS
22.	ANA CAROLINA SILVA DE FARIA ALVES
23.	ANA CLAUDIA GUILHEN CARVALHO
24.	ANA KARINA DA CÂMARA DANTAS
25.	ANA MARIA NUNES DA SILVA
26.	ANA MICHELE DE FARIAS CABRAL
27.	ANA NEILMA PINHEIRO DAS NEVES
28.	ANDREA JAKUBASZKO
29.	ANDREA SCHULZ GALVÃO DA SILVA
30.	ANDRÉA SERISSA DORETTO
31.	ANDRIELI BOUVIER
32.	ANGÉLICA FÁTIMA BONATTI
33.	ANTONIO CESAR RIBEIRO
34.	ANUBIA MARIA TOLOMEU ROSA
35.	ARESTIDES GOMES DA SILVA FERREIRA
36.	BARTIRA MENDES GORGULHO
37.	BIANCA CRISTINA OLIVEIRA DO ESPIRITO SANTO
38.	BIANKA LARISE PEREIRA RIBEIRO
39.	BRUNA KELLY PAULINO SOUZA DE FREITAS
40.	BRUNO JONAS RAUBER
41.	BRUNO LUCAS DA SILVA FERNANDES
42.	CAIO CÉSAR SOUZA VIEIRA
43.	CAMILA DE SOUZA DOS SANTOS
44.	CAMILA FERREIRA DO NASCIMENTO

45.	CARLA RAFAELA TEIXEIRA CUNHA
46.	CAROLINE MARIA DE OLIVEIRA
47.	CÁSSIA JACKELINE FERNANDES DA SILVA
48.	CASSIUS CARVALHO TORRES PEREIRA
49.	CATIA CRISTINA DA SILVA DASSOW
50.	CELSO AUGUSTO LEMOS JÚNIOR
51.	CHYRLY ELIDIANE DE MOURA
52.	CINARA STEIN
53.	CINARA THAIS SILVA DE BRITO SOBRINHO
54.	CINTHYA CRISTINA DE OLIVEIRA CANUTO DOS REIS
55.	CÍNTIA ERBERT
56.	CLOSENY MARIA SOARES MODESTO
57.	CRISTIANE CAROLINA DE ALMEIDA SOARES
58.	CRISTINA MARCIA DA SILVA
59.	DANIEL ALVES DE OLIVEIRA
60.	DANIELA FERREIRA RODRIGUES
61.	DANIELA ROSA DE OLIVEIRA
62.	DANIELE MERISIO RAIMUNDI SANTOS
63.	DANILA SILVA MARTINS
64.	DARIO SANTANA DE OLIVEIRA
65.	DAYANE NASCIMENTO TOMAZ
66.	DAYANNE CAITANO OLIVEIRA
67.	DAYSE MACHADO BITENCOURT DA ROSA
68.	DÉBORA CRISTINA TAVARES
69.	DEBORA LARISSA PAES LORENA SOUSA
70.	DÉBORA VEIGA RUIZ
71.	DENIRDES XAVIER PEREIRA
72.	DIENEFER JAQUELINE MAGALHAES FEIX
73.	DINIZ PEREIRA LEITE JÚNIOR
74.	EDINARA LINA DE OLIVEIRA
75.	EDUARDO COURA ASSIS
76.	EDUARDO RODRIGUES ALVES JUNIOR
77.	EISICLEIDE OLIVEIRA DA CRUZ
78.	ELAINE MARIA LOUREIRO
79.	ELIANA ROSA DE OLIVEIRA
80.	ELIZABETH SANTOS DE AMORIM SOARES
81.	ELIZANGELA APARECIDA ALMEIDA SOUZA
82.	ELTON BRAYAN DE SOUSA SOARES
83.	FABIANE CAMPOS VALERIO ALVARENGA
84.	FABRICIO MOREIRA COSTA
85.	FABRISIA LOISE CASSIANO QUEIROZ
86.	FELIPE CAMPOS DE MELO IANI
87.	FERNANDA DELFINO MIRANDA FUMOTO
88.	FERNANDA FERREIRA GOMES DA SILVA
89.	FERNANDO DE MATTOS MARTINES
90.	FERNANDO MOREIRA
91.	FLAVIA ALVES DE OLIVEIRA MELO
92.	FLÁVIO CÉSAR BEZERRA DA SILVA
93.	FRANCIANNY BEZERRA COSTA
94.	FRANCIELI FERREIRA BASTIDA
95.	FRANCIELY MARIA CARRIJO CAMPOS
96.	FREDERYCO MIGUEL SARAFIM DOS REIS
97.	GABRIELY MARTINS DE CARVALHO
98.	GEISSANY GIULIA MARTINS SILVA
99.	GILCIMARA CORREA ROCHA
100.	GILLIARD SOUZA LIMA
101.	GILMAR FAGUNDES LIMA
102.	GÍMERSON ERICK FERREIRA
103.	GIORGIO ALDIGUERI TRENTIN
104.	GIOVANNI VANNI BILIATO
105.	GIRLENE FREIRE GONÇALVES
106.	GIRLENE SILVA LIMA

107.	GISELIA MENDES PEREIRA MARQUES
108.	GISLAINE FONSECA DOS SANTOS
109.	GUILHERME PRADO LIMA
110.	GUSTAVO CESAR BEDIN
111.	HAGREANNY FERNANDES DE MORAIS
112.	IGOR T. MATOS
113.	ILSON DE OLIVEIRA
114.	INES STRANIERI
115.	ISABELA CAROLINE SANCHES MIGUEL FERRARI
116.	ISABELLE CRISTINA BRAGA COUTINHO CUNHA
117.	ISAIANE LOPES FIRMINO
118.	IVANILCE DE SOUZA ORTIZ CHAVES
119.	JAMESSON FERREIRA LEITE JUNIOR
120.	JANAINA ELIZA SALES
121.	JANAINA LUCIA RODRIGUES
122.	JANE MARIA DE OLIVEIRA BARROS LUCENA
123.	JANIMAR ARAUJO GOMES CAR
124.	JENNIFFER FRANCIELLI DE SOUSA ALVES
125.	JENNIFFER THAIS MONASKI VILA
126.	JESSICA TEREZINHA FIALHO DOS SANTOS
127.	JESSIKA KAROLINY OSTELONY DA SILVA
128.	JHEYNNY SOUSA ALVES
129.	JOÃO PEDRO NETO DE SOUSA
130.	JOÃO PEREIRA MARQUES
131.	JOAS SOARES LAURIANO
132.	JOELMA DA SILVA FERREIRA
133.	JORGE LUIZ DE CASTRO
134.	JOSDEMAM MUNIZ DE MORAES JUNIOR
135.	JOSE ADAILTON DA SILVA
136.	JOSEANE REGINA EVANGELISTA DE FRANÇA
137.	JOSIANE KLEIN
138.	JUCILENE QUESIA COSTA CERQUERA
139.	JÚLIA SALOMÉ DE SOUZA
140.	JULIANA ILÍDIO DA SILVA
141.	JULIANA ZENARO RODRIGUES
142.	JULIANE NATIVIDADE MENDES
143.	KAMILLA MAESTA AGOSTINHO NORTE
144.	KAMYLA ALVES FERREIRA
145.	KARINA COSTA MARQUES MEDEIROS
146.	KARINA SOUZA ALMEIDA
147.	KARINE ALENCAR PADUAM
148.	KARLA MÔNICA DANTAS COUTINHO
149.	KESLEY GABRIEL BEZERRA COUTINHO
150.	KESSON ALVES DE CARVALHO
151.	LAIZA SOUZA NUNES
152.	LARISSA DE ALMEIDA REZIO
153.	LARISSA TONELLI NARDI
154.	LAURA MARIA PEREIRA FILSINGER
155.	LAYALA DE SOUZA GOULART
156.	LAYANA CORREIA DE MELO PEREIRA
157.	LEANDERSON ALVES PEREIRA
158.	LEILA JUSSARA BERLET
159.	LETÍCIA BORGES DA SILVA HEINEN
160.	LETÍCIA CAMARA PITCHENIN
161.	LETICIA ROSA ESPIRITO SANTO DE FREITAS
162.	LETICIA SOUZA PEREIRA
163.	LINIKER WILLEN DE OLIVEIRA PACHECO
164.	LOURENÇO SANTANA DA SILVA
165.	LUCAS DE CAMPOS MELO E SILVA
166.	LUCAS RODRIGO BATISTA LEITE
167.	LUCAS VIEIRA DE ARAUJO
168.	LUCIANA DE FATIMA SOUZA

169.	LUCIANO SANTOS MAGALHÃES
170.	LUCIENE MANTOVANI SILVA ANDRADE
171.	LUIS EDUARDO RIBEIRO FERREIRA
172.	LUIZ ANDRE RIBEIRO ZARDO
173.	LUIZ CLAUDIO OLIVEIRA DA SILVA
174.	LYA CARLA DE SIQUEIRA CAMPOS
175.	MAELISON SILVA NEVES
176.	MARCELA JOSSANI FERREIRA POLO
177.	MARCELLE GUIMARÃES
178.	MARCIA RODRIGUES CHAVEIRO
179.	MARCO TETSUO MIYASHITA FUMOTO
180.	MARIA ERISSLANE ANASTACIO AGOSTINHO
181.	MARIA FERNANDA MORATORI ALVES
182.	MARIA LUIZA DE OLIVEIRA SILVEIRA
183.	MARIANA DE CARVALHO DA SILVA
184.	MARIANA SEGATTO
185.	MARIANY GOMES BRANDOLFF
186.	MARINA BENTO CARNEIRO NHAMBA
187.	MARINA NOLLI BITTENCOURT
188.	MARINEZ OLIMPIA DA CUNHA
189.	MARTA CHAPINI GOMES
190.	MARTA SILVA DE QUEIROZ LEITE
191.	MATEUS ALVES MARTINS
192.	MATHEUS RICARDO CRUZ SOUZA
193.	MAYANE EMANUELLE OLIVEIRA FONSECA
194.	MAYARA LEITE DE AQUINO
195.	MAYRENE DIAS DE SOUSA MOREIRA ALVES
196.	MELLYTEN YANINI SANTANA RINALDI JOVINO
197.	MILENA NUNES DE ALMEIDA
198.	MIRELLY DOS SANTOS AMORIM
199.	MIRIAN NUNES BRAGANÇA
200.	MOISES MORETTO
201.	MONICA CRISTINA DA SILVA SENRA
202.	NAIRA FRANCIELLE LIMA SANTOS
203.	NATACHA CHABALIN FERRAZ
204.	NAYARA CRISTINE MARCHIORO PEREIRA SIQUEIRA
205.	NAYARA PEREIRA LOURENCO
206.	NEIDE AVES DE ALMEIDA PINHO
207.	NEIDE TARSILA DA COSTA ARAÚJO
208.	NHAARA DA VILA PEREIRA
209.	NICOLAS BOSCO DA SILVA
210.	NOEMI PEREIRA DE OLIVEIRA
211.	PATRICIA DE LIMA TORRES SALAMONI
212.	PATRICIA KALRMANN ZIEGELMANN
213.	PATRICIA SIMONE NOGUEIRA
214.	PAULO FAUSTINO MARIANO
215.	PAULO IVO SILVA DE MEDEIROS
216.	PHELLIPPE QUEIROZ FONSECA
217.	POLYANA BARBARA FREESE CARNEIRO
218.	PRISCILLA SHIRLEY SINIAK DOS ANJOS MODES
219.	PRYSCYLLA FIDELES DE MIRANDA
220.	RAFAEL PIRES MOREIRA
221.	RAFAELA APARECIDA ALMEIDA BARBOSA
222.	RAQUEL DA SILVA FERREIRA
223.	RAQUEL DE SOUZA MEZZAVILLA
224.	REGIANE CRISTINA DOS SANTOS
225.	RENATA GOMES DE OLIVEIRA LIMA MORAN
226.	RENATA ITO DE ARAUJO
227.	RHAFELA MARQUES MONTEIRO SALGADO FERREIRA
228.	RHOSSINAIRA APARECIDA PEREIRA DOS SANTOS GUERRIZE GUIMARÃES
229.	RICARDO ALEXANDRE DE OLIVEIRA
230.	RICARDO CÉSAR TAVARES CARVALHO

231.	RICARDO LUIZ CHAGAS
232.	ROBSOM INACIO DOS SANTOS
233.	RODRIGO FERREIRA SOARES
234.	ROGERIO NUNES SILVA
235.	RUI MAURICIO DOS SANTOS
236.	RUTH NOBUKO NAKABAYASHI HOSHINA
237.	SAMARA VALÊNCIO DE MELO ARARUNA PEREIRA DA SILVA
238.	SANDRA BENEDITA NEVES
239.	SANDRA CONSTANTIN POPOFF
240.	SANDRA MARA VARGAS DALTROÉ NONATO
241.	SARA GABRIELLY GONZAGA RODRIGUES
242.	SHEILA RODRIGUES RODOVALHO
243.	SIDNEY PEREIRA DA SILVA
244.	SILMARA DE SOUZA
245.	SILVANA MARIA DA SILVA
246.	SILVIA HANNAH BILOTTI RATTO GOMES DA SILVA
247.	SILVIA TATIANA RAMOS.
248.	SIMONE APARECIDA OSTETTI
249.	SIMONE APARECIDA RIBEIRO LIMA
250.	SONIA REGINA NOGUEIRA DIAS
251.	SONIA VIVIAN E JEZUS
252.	STEFFANY WEIMER SANTANA PETROLI
253.	STELA REGINA SOCOLOSKI THEREZAN
254.	SUELLEN RAMOS SILVEIRA
255.	SUSILENE MARIA TONELLI NARDI
256.	TACIANA AMORIM OBICI
257.	TANIA SEGURA
258.	TATIANA CRISTINA DA MATTA CARVALHO
259.	TATIANE APARECIDA CASEIRO ARANDA
260.	TATIANE VALIENTE ALVES
261.	TATIANI DA ROCHA ANDRADE LIMA
262.	TELDIMA ALVES CORDEIRO
263.	THAINARA CRISTINA AMORIM DA SILVA
264.	THAIS DAYANA DA SILVA
265.	THEMISTOCLES MARTINS ALVES RODRIGUES
266.	THIAGO AUGUSTO BITTAR
267.	THIAGO DE FREITAS TOLEDO
268.	THIAGO OLIVEIRA DA SILVA
269.	THYAGO MUNOZ DE FREITAS
270.	VALÉRIA MELO CLAUDINO ALVES
271.	VALESKA CAHU FONSECA NOBREGA
272.	VANESSA ALVES MENDES
273.	VANESSA CRISTINA DOS SANTOS PIRES
274.	VANESSA GAMA FREITAS DE MATOS
275.	VERONICA COLPANI
276.	VERONICA PATRICIA DA COSTA OLIVEIRA
277.	VILMEYZE LARISSA DE ARRUDA
278.	VIRGILIANA CHAVES DELGADO
279.	VIRGÍNIA DE ALBUQUERQUE MOTA
280.	VIVIANE CARDOZO MODESTO
281.	VIVIANE KAROLINA VIVI OLIVEIRA
282.	WALQUIRYA BORGES SIMI
283.	WELINGTON DA SILVA ALVES
284.	WESLEY LOPES NONATO
285.	WILLIAM CAMPO MESCHIAL

Cuiabá, 27 de março de 2023.

**GILBERTO GOMES DE FIGUEIREDO**

Secretário de Estado de Saúde

(Original assinado)

## EDITAL DE RESULTADO FINAL DO PROCESSO SELETIVO SIMPLIFICADO Nº 002/SES/2023 - HOSPITAL REGIONAL DE COLIDER

O **Secretário de Estado de Saúde de Mato Grosso**, no uso de suas atribuições legais e, considerando os termos do Edital de Abertura de Processo Seletivo Simplificado nº 002/SES/2023 publicado no Diário Oficial do Estado de 17 de fevereiro de 2023 - Edição Extra, destinado a prover a contratação por tempo determinado para atender à necessidade temporária de excepcional interesse público para o Hospital Regional de Colider, torna público o RESULTADO FINAL do Processo Seletivo Simplificado nº 002/SES/2023, conforme avaliado pela Comissão instituída por meio da Portaria nº 113/2023/SES - D.O.E de 17/02/2023 - Edição Extra;

**RESOLVE:**

1. Tornar pública a relação dos candidatos classificados, em ordem de classificação geral:

**TÉCNICO DE LABORATÓRIO**

Ord.	Inscrição	Candidato	Avaliação de Título/Certificado	Experiência Profissional	Pontuação final	Situação
1	49206	JAQUELINE TEIXEIRA DA SILVA DE JESUS	0	30	30	CLASSIFICADO
2	49007	ELIANA BARBOSA DA SILVA	0	0	Requisito mínimo	CLASSIFICADO
3	49029	PAULO ESPINDOLA DA SILVA	0	0	Requisito mínimo	CLASSIFICADO

**TÉCNICO DE SEGURANÇA DO TRABALHO**

Ord.	Inscrição	Candidato	Avaliação de Título/Certificado	Experiência Profissional	Pontuação final	Situação
1	49105	RAFAELA DA SILVA POLON	0	0	Requisito mínimo	CLASSIFICADO

**TELEFONISTA**

Ord.	Inscrição	Candidato	Avaliação de Título/Certificado	Experiência Profissional	Pontuação final	Situação
1	49084	MARTA DOS ANJOS DE OLIVEIRA	0	30	30	CLASSIFICADO
2	49021	EDNA SANT'ANA SOARES	8	0	8	CLASSIFICADO
3	49227	ISABELLA DE MORAES GIRO	5	0	5	CLASSIFICADO
4	49026	ANA BEATRIZ FAGUNDES DE OLIVEIRA	2	0	2	CLASSIFICADO
5	49236	MARLUCIA RODRIGUES RAMIRO	0	0	Requisito mínimo	CLASSIFICADO
6	49124	SANDRA CRISTINA DO NASCIMENTO SOUZA	0	0	Requisito mínimo	CLASSIFICADO
7	49015	SELMA ARAUJO DE SOUZA	0	0	Requisito mínimo	CLASSIFICADO
8	49169	LUCINEIA SANTIAGO PEDRO	0	0	Requisito mínimo	CLASSIFICADO
9	49179	EDENIR PEREIRA DE CARVALHO	0	0	Requisito mínimo	CLASSIFICADO
10	49275	ROSELI POSSIDONEO DE OLIVEIRA	0	0	Requisito mínimo	CLASSIFICADO
11	49035	GISLEINE RUZZON RIBEIRO	0	0	Requisito mínimo	CLASSIFICADO
12	49141	SANDRA DE ALMEIDA DA SILVA	0	0	Requisito mínimo	CLASSIFICADO
13	49159	ROSINEIDE MACENA DE JESUS	0	0	Requisito mínimo	CLASSIFICADO
14	49263	RAMILLE TONON ANASTACIO	0	0	Requisito mínimo	CLASSIFICADO
15	48999	MICHELE OLIVEIRA DE GODOI	0	0	Requisito mínimo	CLASSIFICADO
16	49074	PATRICIA PEREIRA DE SOUSA	0	0	Requisito mínimo	CLASSIFICADO
17	48991	ADRIANA CUSTÓDIO DA SILVA	0	0	Requisito mínimo	CLASSIFICADO
18	49041	SAMILE AMORIM	0	0	Requisito mínimo	CLASSIFICADO
19	49097	ANA PAULA LEMES DE SOUZA	0	0	Requisito mínimo	CLASSIFICADO
20	49000	ANGELICA WOLF DACROCE	0	0	Requisito mínimo	CLASSIFICADO
21	49291	AMANDA KAILA RODRIGUES DOS SANTOS	0	0	Requisito mínimo	CLASSIFICADO
22	48995	ANDRIELLY MATEUS MARTINS	0	0	Requisito mínimo	CLASSIFICADO
23	49211	WANDERSON WILLIAN DA SILVA	0	0	Requisito mínimo	CLASSIFICADO
24	49267	ALINE FERREIRA DA SILVA	0	0	Requisito mínimo	CLASSIFICADO
25	49135	MARIA GABRIELA GROSS	0	0	Requisito mínimo	CLASSIFICADO

26	49244	POLLYANA CAROLINE DOS SANTOS CALEGARI	0	0	Requisito mínimo	CLASSIFICADO
27	49265	THAUANY LEMOS NEVES	0	0	Requisito mínimo	CLASSIFICADO
28	49186	JAKELINE CRISTINO ALUIZO	0	0	Requisito mínimo	CLASSIFICADO
29	49076	IZANETE SOUSA CONCEIÇÃO	0	0	Requisito mínimo	CLASSIFICADO
30	49279	BRUNA STHÉFANI NOGUEIRA ARAUJO	0	0	Requisito mínimo	CLASSIFICADO
31	49012	GABRIEL MOREIRA DOS SANTOS RONZANI	0	0	Requisito mínimo	CLASSIFICADO
32	49072	LOHANNY DOS SANTOS SILVA	0	0	Requisito mínimo	CLASSIFICADO
33	49091	BEATRIZ JOANNA PLENS CASTELHÃO	0	0	Requisito mínimo	CLASSIFICADO
34	49140	LAIANE DE ALMEIDA FRANCISCO	0	0	Requisito mínimo	CLASSIFICADO
35	49213	ISABELA APARECIDA FERREIRA PINTO	0	0	Requisito mínimo	CLASSIFICADO

**TÉCNICO EM ENFERMAGEM**

Ord.	Inscrição	Candidato	Avaliação de Título/ Certificado	Experiência Profissional	Pontuação final	Situação
1	49168	ADRIANA REGINA LUCCHETTI	50	20	70	CLASSIFICADO
2	49170	FATIMA MARIA DA SILVA MARTINS	20	40	60	CLASSIFICADO
3	49150	CLEONICE PEREIRA DA SILVA	35	25	60	CLASSIFICADO
4	49269	ELLEN GAIVA ROCHA	15	40	55	CLASSIFICADO
5	49233	ODINEIA CALVI INOCÊNCIO	10	40	50	CLASSIFICADO
6	49224	LINDAMIRA FERREIRA LEITE	15	15	30	CLASSIFICADO
7	49199	MARIA APARECIDA DA SILVA	0	25	25	CLASSIFICADO
8	49256	LAERCIO BRUNO MACHADO CIMITI	10	15	25	CLASSIFICADO
9	49241	MARIA HELENA DE SOUZA SILVA	0	20	20	CLASSIFICADO
10	49005	VALDINEIA SALETE DE ARAUJO	15	0	15	CLASSIFICADO
11	49218	NIDIA HALATENO	10	5	15	CLASSIFICADO
12	49234	LEILIANE ARAUJO	10	5	15	CLASSIFICADO
13	49188	ROSIENE APARECIDA RIBEIRO	10	0	10	CLASSIFICADO
14	49112	SANDRA MONTEIRO DA SILVA	10	0	10	CLASSIFICADO
15	49271	ADRIANA DA SILVA	10	0	10	CLASSIFICADO
16	49193	PEDRINA CARDOSO SILVA OLIVERA	5	0	5	CLASSIFICADO
17	49172	MARCIA GLAUCIANE DE ARAUJO COSTA	5	0	5	CLASSIFICADO
18	49156	DALICE AVANCI	5	0	5	CLASSIFICADO
19	49098	PAULA RICAELLY PEREIRA COSTA CARDOSO	5	0	5	CLASSIFICADO
20	49177	ELIZETE RIBEIRO DOS REIS BARBOSA	5	0	5	CLASSIFICADO
21	48989	FABÍOLA PAULA GUIMARÃES ALVARENGA	0	5	5	CLASSIFICADO
22	49198	DILVA DA SILVA	0	0	Requisito mínimo	CLASSIFICADO
23	49214	EUNI NUNES DE FARIAS DA SILVA	0	0	Requisito mínimo	CLASSIFICADO
24	49083	MARLI MENDES DE CARVALHO	0	0	Requisito mínimo	CLASSIFICADO
25	49187	ELENICE RIBEIRO DE QUEIROZ	0	0	Requisito mínimo	CLASSIFICADO
26	49242	SONIA REGINA DA SILVA	0	0	Requisito mínimo	CLASSIFICADO
27	49208	CLEUZA ANDRADE DE JESUS	0	0	Requisito mínimo	CLASSIFICADO
28	49270	ELIZANGELA DOS SANTOS LANTON SALDANHA SILVA	0	0	Requisito mínimo	CLASSIFICADO
29	49034	HELLEN PATRICIA BASILIO DE MELO	0	0	Requisito mínimo	CLASSIFICADO
30	49030	JOLCINARA SILVA DE OLIVEIRA	0	0	Requisito mínimo	CLASSIFICADO
31	49052	RAI DE SOUZA SILVA	0	0	Requisito mínimo	CLASSIFICADO
32	49299	FRANCIELI MACIANO AQUINO	0	0	Requisito mínimo	CLASSIFICADO
33	49073	RAYNER HENRIQUE DE ARAÚJO	0	0	Requisito mínimo	CLASSIFICADO
34	48998	CRISTIANE REBOUCAS NASCIMENTO PASIN	0	0	Requisito mínimo	CLASSIFICADO

35	48994	MAYARA CRISTINA BELEM ALVES	0	0	Requisito mínimo	CLASSIFICADO
36	49094	NAYARA DA SILVA RODRIGUES	0	0	Requisito mínimo	CLASSIFICADO
37	49002	RANIELLEN DE ARAUJO ALMEIDA	0	0	Requisito mínimo	CLASSIFICADO
38	49183	JANAINA SUSKO DE ANDRADE	0	0	Requisito mínimo	CLASSIFICADO
39	49046	EFRAIN PEREIRA GOMES	0	0	Requisito mínimo	CLASSIFICADO
40	49053	LECIANE LUCIA DOS SANTOS	0	0	Requisito mínimo	CLASSIFICADO
41	49062	WILLIAN CONTINI FRAGOSO	0	0	Requisito mínimo	CLASSIFICADO
42	49101	MARIA IZABEL PAZ DOS SANTOS	0	0	Requisito mínimo	CLASSIFICADO

**ENFERMEIRO**

Ord.	Inscrição	Candidato	Avaliação de Título/ Certificado	Experiência Profissional	Pontuação final	Situação
1	49167	MAYESKA MAYKELLY HALATENO DALLAGNOL	35	2	37	CLASSIFICADO
2	49190	EUZAINÉ DALETH PEREIRA SILVA	35	0	35	CLASSIFICADO
3	49229	JACQUELINE KAUANE PLACIDO	25	6	31	CLASSIFICADO
4	49047	MARIA HELENA CORREIA DA SILVA	25	2	27	CLASSIFICADO
5	49262	CRISTIANE BARBOSA RODRIGUES POSTAL	25	0	25	CLASSIFICADO
6	49085	CLEYCIANE CASSIMIRO PEREIRA DE OLIVEIRA	25	0	25	CLASSIFICADO
7	49280	ESTEFHANIE SOUZA DE OLIVEIRA	15	8	23	CLASSIFICADO
8	49282	DAIANE RENATA CAMARGO	15	8	23	CLASSIFICADO
9	49287	RENATO MENDES FERNANDES	20	0	20	CLASSIFICADO
10	49115	NAYARA SCHEFFER DA SILVA OLIVEIRA	20	0	20	CLASSIFICADO
11	49277	KELLY CRISTINA MARTINS RODRIGUES	15	0	15	CLASSIFICADO
12	49078	NEILA AMARAL DA FONSECA	15	0	15	CLASSIFICADO
13	49071	EDERSON RODRIGUES DOS SANTOS	15	0	15	CLASSIFICADO
14	49246	JANAINA FABRICIA DUARTE	15	0	15	CLASSIFICADO
15	49058	LARISSA DANIELI DE OLIVEIRA	15	0	15	CLASSIFICADO
16	49258	ANDRESSA FABIANA SILVEIRA SILVA	15	0	15	CLASSIFICADO
17	49164	AMANDA EMANUELI BEZERRA	15	0	15	CLASSIFICADO
18	49148	DAYANNE CAITANO OLIVEIRA	15	0	15	CLASSIFICADO
19	49064	AMANDA RIBEIRO DA SILVA	15	0	15	CLASSIFICADO
20	49207	DEBORA SANTIAGO MOREIRA	10	2	12	CLASSIFICADO
21	49039	CLAUDIA REGINA RODRIGUES	10	0	10	CLASSIFICADO
22	49045	CLEIDIMAR APARECIDA ROCHA	10	0	10	CLASSIFICADO
23	49048	KEIDSON ALBUQUERQUE VOLPATO	10	0	10	CLASSIFICADO
24	49302	GILVANIA MARQUES JARDIM	10	0	10	CLASSIFICADO
25	49158	CAROLINA RODRIGUES FERREIRA DA CONCEIÇÃO	10	0	10	CLASSIFICADO
26	49175	LUCIENE BORGES MACHADO	10	0	10	CLASSIFICADO
27	49248	SILDNEY PINHEIRO ALMEIDA	10	0	10	CLASSIFICADO
28	49289	IGOR EUDES FERNANDO NASCIMENTO TABOSA	10	0	10	CLASSIFICADO
29	49125	LUANA ROBERTO LIMA	10	0	10	CLASSIFICADO
30	49057	JAINE DOS SANTOS FURTUNATO	10	0	10	CLASSIFICADO
31	49033	DEBORA REGINA FIDELIS FERREIRA	10	0	10	CLASSIFICADO
32	49099	PAULO HENRIQUE RIBEIRO	5	2	7	CLASSIFICADO



33	49160	ROGÉRIO RODRIGUES CASTRO	0	4	4	CLASSIFICADO
34	49087	GLEISSON RIBEIRO BARBOZA	0	4	4	CLASSIFICADO
35	49093	MARIA APARECIDA MEDEIROS DOS SANTOS	0	0	Requisito mínimo	CLASSIFICADO
36	49040	EDLANY FARIAS DE ARAUJO MARQUES DE SA	0	0	Requisito mínimo	CLASSIFICADO
37	49092	CARINA APARECIDA NOBRE	0	0	Requisito mínimo	CLASSIFICADO
38	49081	SANDRA LISBOA DA SILVA	0	0	Requisito mínimo	CLASSIFICADO
39	49243	GISLEY PEREIRA CAMARGO ALVES	0	0	Requisito mínimo	CLASSIFICADO
40	49225	MARIA MÁRCIA DE BRITO FERREIRA	0	0	Requisito mínimo	CLASSIFICADO
41	49294	DEISE CRISTIANE ALVES DA SILVA	0	0	Requisito mínimo	CLASSIFICADO
42	49155	ALINE DA PENHA DE OLIVEIRA	0	0	Requisito mínimo	CLASSIFICADO
43	49075	GILMAR PEREIRA RODRIGUES	0	0	Requisito mínimo	CLASSIFICADO
44	49128	JAYNY SILVA STOEJ	0	0	Requisito mínimo	CLASSIFICADO
45	49219	ANDRESSA PIRES CRUZ	0	0	Requisito mínimo	CLASSIFICADO
46	49285	RAYANE RAMOS FERREIRA	0	0	Requisito mínimo	CLASSIFICADO
47	49171	CAROLINE DOSSO	0	0	Requisito mínimo	CLASSIFICADO
48	49023	ELEN HOSANA RODRIGUES DE AZEVEDO	0	0	Requisito mínimo	CLASSIFICADO

**ENFERMEIRO AUDITOR**

Ord.	Inscrição	Candidato	Avaliação de Título/ Certificado	Experiência Profissional	Pontuação final	Situação
1	49276	HEDYENE CRUZ SILVA ROSSATO	0	0	Requisito mínimo	CLASSIFICADO

**MÉDICO DO TRABALHO**

Ord.	Inscrição	Candidato	Avaliação de Título/ Certificado	Experiência Profissional	Pontuação final	Situação
1	49209	LOURIVAL ALVES FROTA	0	0	Requisito mínimo	CLASSIFICADO

**MÉDICO**

Ord.	Inscrição	Candidato	Avaliação de Título/ Certificado	Experiência Profissional	Pontuação final	Situação
1	48997	MATHEUS KIDO GONÇALVES	15	0	15	CLASSIFICADO
2	49165	SANKLER DE BARROS PEREIRA	0	0	Requisito mínimo	CLASSIFICADO

**FISIOTERAPEUTA**

Ord.	Inscrição	Candidato	Avaliação de Título/ Certificado	Experiência Profissional	Pontuação final	Situação
1	49281	FRANCISCO DANIEL LEAL SOUSA	35	20	55	CLASSIFICADO
2	49068	ISABELA CRISTINA DE JESUS COSTA	35	2	37	CLASSIFICADO
3	49215	ALEXANDER BUARQUE DE CARVALHO	25	8	33	CLASSIFICADO
4	49086	JULIANA BONETTI	10	20	30	CLASSIFICADO
5	49065	FRANCISCO DORNELIO GERMANEO NETO	25	0	25	CLASSIFICADO
6	49204	JANAINY SARA ABEGG	10	0	10	CLASSIFICADO
7	49240	JOAQUIM JERONIMO DE CARVALHO NETO	10	0	10	CLASSIFICADO
8	49278	ANNE SUELLEN CONCEIÇÃO DE ALMEIDA	10	0	10	CLASSIFICADO
9	49082	ANA CAROLINE MENDONCA TALAVERA	10	0	10	CLASSIFICADO
10	49266	ANA PAULA NOGUEIRA PILLER	10	0	10	CLASSIFICADO
11	49161	DANIELY LOURO ARRUDA	10	0	10	CLASSIFICADO
12	49107	THAIS GOMES THEIXEIRA	10	0	10	CLASSIFICADO
13	49180	FERNANDA GABRIELA ARRUDA GREFE GONÇALVES	0	0	Requisito mínimo	CLASSIFICADO
14	49122	CAMILA BRITO GONÇALVES	0	0	Requisito mínimo	CLASSIFICADO
15	49163	CAMILA GARCIA FRANCISCO DA SILVA	0	0	Requisito mínimo	CLASSIFICADO

## AUXILIAR DE FARMÁCIA

Ord.	Inscrição	Candidato	Avaliação de Título/ Certificado	Experiência Profissional	Pontuação final	Situação
1	49239	WESLEY DA SILVA SANTOS	12	10	22	CLASSIFICADO
2	49220	AUREALICE GUERREIRO DOS SANTOS	14	0	14	CLASSIFICADO
3	49195	ANGRA CRISTINA NEVES	14	0	14	CLASSIFICADO
4	49235	MIRIAM MARQUES DE LIMA	8	0	8	CLASSIFICADO
5	49020	MAURA SCHEMMER WILGES	8	0	8	CLASSIFICADO
6	49259	TAYNARA EMANOELI RODRIGUES OLIVEIRA	8	0	8	CLASSIFICADO
7	49111	JEFFERSON PEREIRA DOS SANTOS	8	0	8	CLASSIFICADO
8	49184	EVENNYN KAROLINA CASSEMIRO LEITE DOS SANTOS	5	0	5	CLASSIFICADO
9	49300	DUANI GRIDNA XAVIER DA SILVA	5	0	5	CLASSIFICADO
10	49210	CLEYTON DENNER REBELO BARBIERO	4	0	4	CLASSIFICADO
11	49173	EDEMAR RAMOS DA SILVA	0	0	Requisito mínimo	CLASSIFICADO

## CONTADOR

Ord.	Inscrição	Candidato	Avaliação de Título/ Certificado	Experiência Profissional	Pontuação final	Situação
1	49016	DIONE RAMOS MEROTTI	55	10	65	CLASSIFICADO
2	49203	ADRIANY FERREIRA CRUZ	25	14	39	CLASSIFICADO
3	49108	MARCELO FRANCISCO DO CARMO	25	10	35	CLASSIFICADO
4	49129	JESSICA DE SOUZA SILVA	15	12	27	CLASSIFICADO
5	49311	CLERIANE VINHA DOS SANTOS	25	0	25	CLASSIFICADO
6	49095	JEFFERSON SILVA DAMASCENO	20	0	20	CLASSIFICADO
7	49079	ANDERSON CLAYTON CONCEIÇÃO SOARES	0	0	Requisito mínimo	CLASSIFICADO
8	49077	ANDRÉ ROSENO DE OLIVEIRA	0	0	Requisito mínimo	CLASSIFICADO
9	48992	KERLI DA SILVA FERREIRA	0	0	Requisito mínimo	CLASSIFICADO

## TÉCNICO DE IMOBILIZAÇÃO ORTOPÉDICA

NÃO HOUE CANDIDATO CLASSIFICADO

## FONOAUDIÓLOGO

NÃO HOUE CANDIDATO INSCRITO

2. A ordem classificatória observará e obedecerá ao disposto nos subitens 1.4 e 8.2 do Edital de Abertura de Processo Seletivo Simplificado nº 002/SES/2023 publicado no Diário Oficial do Estado de 17 de fevereiro de 2023.

3. Considerar PROCEDENTE o julgamento do recurso apresentado pelo seguinte candidato:  
Inscrição nº 49276 Hedyene Cruz Silva Rossato.

4. Considerar IMPROCEDENTE o julgamento dos recursos apresentados pelos seguintes candidatos:  
Inscrição nº 49064 Amanda Ribeiro da Silva; Inscrição nº 49115 Nayara Scheffer da Silva Oliveira; Inscrição nº 48996 Ana Caroline de Oliveira Pesce; Inscrição nº 49006 Eliana Aparecida Ferreira; Inscrição nº 49073 Rayner Henrique de Araújo; Inscrição nº 48993 Natali Araújo de Souza Silva; Inscrição nº 48990 Simonia Higino de Moura Alves; Inscrição nº 49303 Maria Aparecida Soares Padilha; Inscrição nº 49292 Fernandes Aquino da Silva; Inscrição nº 49299 Francieli Maciano Aquino; Inscrição nº 49192 Creide Francisca Ramos.

5. A convocação e a contratação temporária se darão conforme interesse e necessidade da Administração Pública em consonância ao estabelecido no Edital de Abertura de Processo Seletivo Simplificado nº 002/SES/2023 publicado no Diário Oficial do Estado de 17 de fevereiro de 2023, seguindo o disposto nos itens 13, 14, 15 e 18 - subitens 18.2, 18.3, 18.7, 18.11 e 18.12.

Cuiabá, 28 de março de 2023.

**GILBERTO GOMES DE FIGUEIREDO**  
Secretário de Estado de Saúde  
(Original assinado)

**RETIFICAÇÃO RESULTADO FINAL DE LICITAÇÃO  
PREGÃO ELETRÔNICO N. 010/2023**

**Processo Administrativo (SIGADOC) nº SES-PRO-2022/35760**

A SECRETARIA DE ESTADO DE SAÚDE DE MATO GROSSO, através de sua Pregoeira, nomeada pela Portaria n. 1112/2021/GBSES publicada em 23/12/2021, vigência prorrogada através da Portaria nº 916 de 22/12/2022, vem RETIFICAR o RESULTADO FINAL DE LICITAÇÃO, publicada no Diário Oficial do Estado de Mato Grosso nº 28.457, página 60, em 15/03/2023, no item 02, quantidade de 70 para 30, nos seguintes termos:

**ONDE SE LÊ:**

EMPRESA VENCEDORA	GRUPO 01					
	ITEM	UND	MARCA	QTD	VLR UNIT R\$	VLR TOTAL R\$
C.J MONTEIRO JÚNIOR ME. (MULTPEL CLAIR FORMULÁRIOS)  CNPJ: 08.248.819/0001-84	02	RL	CLAIR AUTO ADESIVA	70	R\$ 74,29	R\$ 2.228,70

**LEIA-SE:**

EMPRESA VENCEDORA	GRUPO 01					
	ITEM	UND	MARCA	QTD	VLR UNIT R\$	VLR TOTAL R\$
C.J MONTEIRO JÚNIOR ME. (MULTPEL CLAIR FORMULÁRIOS)  CNPJ: 08.248.819/0001-84	02	RL	CLAIR AUTO ADESIVA	30	R\$ 74,29	R\$ 2.228,70

As Demais informações permanecem inalteradas.

Cuiabá-MT, 27 de março de 2023.

**IDEUZETE MARIA DA SILVA**  
*Pregoeira Oficial da SES/MT*

**ERRATA DA PORTARIA Nº 679/2022/GBSES PUBLICADA EM  
27/09/2022 DIÁRIO OFICIAL Nº 28.338 PÁGINA Nº 31**

O SECRETÁRIO DE ESTADO DE SAÚDE, no uso das atribuições legais que lhe são conferidas pelo artigo 71, da Constituição Estadual; e CONSIDERANDO o disposto no art. 67 da Lei nº. 8.666/93 e o Decreto Estadual nº 840/2017 que os órgãos públicos devem manter fiscal formalmente designado durante toda a vigência do contrato celebrado;

**RESOLVE:**

**Art. 1º** Retificar em partes a Portaria nº 679/2022/GBSES, publicada em 27/09/2022, no Diário Oficial nº 28.338, página nº 31, que deverá ter efeito retroativo à vigência abaixo descritas, aplicando-lhes a seguinte redação:

CONTRATO Nº 231/2022/SES/MT - VIGÊNCIA: 21/09/2022 A 20/09/2023
FORNECEDOR: LINCE SEGURANÇA PATRIMONIAL LTDA

**ONDE SE LÊ:**

UNIDADE III - CIAPS ADAUTO BOTELHO	
FISCAL TITULAR	SUPLENTE DE FISCAL
Viviane Maria Guimarães Carvalho Lima - Matricula: 129152	Cirlene Santanna de Oliveira - Matricula - 90051

....

CAPS AD - CENTRO DE ATENÇÃO PSICOSSOCIAL ÁLCOOL E DROGAS/ADMINISTRATIVO - CIAPS ADAUTO BOTELHO	
FISCAL SETORIAL TITULAR	FISCAL SUPLENTE SETORIAL
Noeli Querobin - Matricula: 140108	Robson Martins Carvalho - Matricula: 103753

**LEIA - SE:**

UNIDADE III - CIAPS ADAUTO BOTELHO	
FISCAL SETORIAL TITULAR	FISCAL SUPLENTE SETORIAL
Noeli Querobin - Matricula: 140108	Robson Martins Carvalho - Matricula: 103753

....

CAPS AD - CENTRO DE ATENÇÃO PSICOSSOCIAL ÁLCOOL E DROGAS/ADMINISTRATIVO - CIAPS ADAUTO BOTELHO	
FISCAL SETORIAL TITULAR	FISCAL SUPLENTE SETORIAL
Viviane Maria Guimarães Carvalho Lima - Matricula: 129152	Cirlene Santanna de Oliveira - Matricula - 90051

**Art. 2º** As demais disposições da Portaria nº 679/2022/GBSES permanecem inalteradas.

**Art. 3º** Esta portaria vigorará no período da vigência contratual, revogando-se as disposições em contrário.

**Cuiabá-MT, 27 de março de 2023.**

(Original Assinado)  
**GILBERTO GOMES FIGUEIREDO**  
*Secretário de Estado de Saúde*  
**PORTARIA Nº 224/2023/GBSES**

O SECRETÁRIO DE ESTADO DE SAÚDE, no uso das atribuições legais que lhe são conferidas pelo artigo 71, da Constituição Estadual., e; CONSIDERANDO a Portaria nº 144/2015/GBSES publicada no Diário Oficial do Estado de 20/08/2015, que institui a Comissão de Acompanhamento de Contratualização da Secretária de Estadual de Saúde de Mato Grosso, para realizar Monitoramento e Avaliação do cumprimento dos Contratos e/ou convênios celebrados entre a Secretaria Estadual de Saúde de Mato Grosso (SES/MT) e os Hospitais Contratualizados na esfera do Sistema Único de Saúde (SUS); CONSIDERANDO a constituição da Comissão de Acompanhamento de Contratualização da Secretária de Estado de Saúde de Mato Grosso dos Contratos 069/2018/SES/MT e 276/2022/SES/MT, celebrado com a Instituição sem fins lucrativos, "FUNDAÇÃO DE SAÚDE COMUNITÁRIA DE SINOP - HOSPITAL SANTO ANTÔNIO";

**RESOLVE:**

**Art. 1º.** Inclusão do Contrato nº 276/2022/SES/MT- celebrado com a FUNDAÇÃO DE SAÚDE COMUNITÁRIA DE SINOP - HOSPITAL SANTO ANTONIO, na portaria de Constituição da Comissão de Acompanhamento de Contratualização da Secretária de Saúde de Mato Grosso.

**Art. 2º.** Substituir na Comissão de Acompanhamento de Contratualização-CAC/SES/MT- da Secretária de Estado de Saúde de Mato Grosso e Representante da Secretaria Municipal de Saúde (SMS) dos Contratos nº 069/2018/SES/MT e 276/2022/SES/MT, os representantes abaixo relacionados;

**Art. 3º.** A participação na referida comissão, não ensejará qualquer remuneração pecuniária adicional aos titulares ou aos que eventualmente venham a substituí-los.

CONTRATO Nº 069/2018/SES/MT - VIGÊNCIA A PARTIR DE 28/08/2022 A 27/08/2023	
CONTRATO Nº 276/2022/SES/MT - VIGENCIA A PARTIR DE 28/12/2022 A 27/12/2023	
FORNECEDOR: FUNDAÇÃO DE SAÚDE COMUNITÁRIA DE SINOP - HOSPITAL SANTO ANTONIO ESCRITÓRIO REGIONAL DE SAÚDE DE SINOP - ERSSINOP/SGR/SES-MT	
SUBSTITUIÇÃO MEMBRO TITULAR - MAC	
DE: PATRICIA SOARES DE LIMA - MAC	PARA: JESSICA GONÇALVES H. MORAES-MAC
DE: JAMES CAVALCANTE DA COSTA - COMPLEXO REGULADOR.	PARA: CLÁUDIA MEDEIROS DOS S. GOMES - COMPLEXO REGULADOR
SECRETARIA MUNICIPAL DE SAÚDE (SMS) - SINOP	
DE: SADI OLIVEIRA - MEMBRO SUPLENTE	PARA: ELISANGELA BRUNA DA SILVA -MEMBRO SUPLENTE

**Art. 4º.** Esta Portaria entra em vigor na data de sua publicação.

Cuiabá-MT, 27 de março de 2023.

(Original assinado)  
**GILBERTO GOMES DE FIGUEIREDO**  
*Secretário de Estado de Saúde*

## RESOLUÇÃO CIB/MT Nº 30 DE 09 DE FEVEREIRO DE 2023.

Dispõe sobre a aprovação das metas qualitativas e quantitativas e dos resultados alcançados pela Coordenadoria Estadual de Transplantes, para o processo de Doação e Transplantes no Estado de Mato Grosso nos anos de 2021/2022.

A COMISSÃO INTERGESTORES BIPARTITE DO ESTADO DE MATO GROSSO - CIB/MT, no uso de suas atribuições legais e considerando:

I. A Lei nº 9.434, de 04 de fevereiro de 1997, que dispõe sobre a remoção de órgãos, tecidos e partes do corpo para fins de transplante e tratamento e dá outras providências;

II. Considerando o Decreto Presidencial nº 9.175, de 18 de outubro de 2017 (Revoga o Decreto 2.268/1997) a qual Regulamenta a Lei nº 9.434, de 4 de fevereiro de 1997, para tratar da disposição de órgãos, tecidos, células e partes do corpo humano para fins de transplante e tratamento.

III. Considerando a Portaria de Consolidação GM/MS nº 04 de 03 de outubro de 2017, Consolidação das normas sobre os sistemas e os subsistemas do Sistema Único de Saúde;

IV. Considerando a Portaria nº 2.922/GM/MS, de 28 de novembro de 2013, que institui, no âmbito do Sistema Nacional de Transplantes, o Plano Nacional de Apoio às Centrais de Notificação, Captação e Distribuição de Órgãos (PNA-CNCDO); e considerando a avaliação da Secretaria de Atenção à Saúde do Departamento de Atenção Hospitalar e de Urgência da Coordenação-Geral do Sistema Nacional de Transplantes.

V. Considerando a Portaria nº 219 de fevereiro de 2014, que autoriza a liberação de recursos financeiros para o Estado do Mato Grosso referente ao incentivo no valor de R\$ 100.000,00 (cem mil reais), recurso de capital e no valor de R\$ 30.000,00 (trinta mil reais) recurso de custeio mensal, do Fundo Nacional de Saúde para o Fundo Estadual de Saúde do Mato Grosso, previsto na Portaria nº 2.922/GM/MS, de 28 de novembro de 2013.

VI. Considerando PARECER DE MÉRITO Nº 55/2022-CGSNT/DAET/SAES/MS, FAVORÁVEL quanto ao mérito das metas quantitativas e qualitativas apresentadas na prestação de contas do período de 2019 a 2020, referente ao Plano Nacional de Apoio às Centrais de Notificação, Captação e Distribuição de Órgãos (PNA-CNCDO) - CET - da Central Estadual de Transplante do Mato Grosso-CET/MT; e que, no seu item 7.4 estabelece que as novas metas quantitativas e qualitativas dos anos 2021 e 2022, sejam apreciadas, aprovadas e publicadas em CIB/MT e após encaminhada à Coordenação-Geral do Sistema Nacional de Transplantes - CGSNT/DAET/SAES/MS para conhecimento.

**RESOLVE:**

Art. 1º- Aprovar as metas qualitativas/quantitativas e resultados alcançados pela Coordenadoria Estadual de Transplantes no processo de Doação e Transplantes no Estado de Mato Grosso, para fins de prestação de contas do Plano de Nacional de Apoio às Centrais de Notificação, Captação e Distribuição de Órgãos realizado pelo Sistema Nacional de Transplantes/Ministério da Saúde, sendo estas:

**Metas Qualitativas -2021**

1- Capacitar os servidores no processo de Doação /Transplantes;

**Resultado: 10 servidores capacitados.**

2- Realizar visita técnica nas unidades de saúde envolvidas no processo de Doação /Transplantes;

**Resultado: Realizada visitas técnicas em Tangará da Serra, Água Boa, para conhecer a estrutura técnico operacional para estruturação dos polos regionais para notificação de Morte encefálica para o Processo de Doação de Órgãos e Tecidos para Transplantes**

**Metas Quantitativas -2021**

1-Identificar 144 possíveis doadores de tecido ocular;

**Resultado: 148 possíveis doadores de tecido ocular**

2-Identificar 96 possíveis doadores de órgãos sólidos;

**Resultado: 68 notificações de possíveis doadores de órgãos sólidos**

3-Capacitar os profissionais de saúde dos hospitais notificadores do município de Cuiabá e Várzea Grande para Formação das CIHDOTT-260 Profissionais.

**Resultado: 145 profissionais capacitados**

**Metas Qualitativas -2022**

1-Instituir conjunto de ações necessárias para ampliar a captação de órgãos e tecidos, e realização de transplante em Mato Grosso;

**Resultado alcançado: Processo de Credenciamento em tramitação do Hospital e Maternidade São Matheus para realizar Transplante Renal em Cuiabá e iniciado processo de solicitação da Santa Casa de Rondonópolis para realizar Transplante de Córneas, que será a primeira unidade descentralizada a ser credenciada para realizar**

transplante de córneas.

2 - Capacitar os profissionais de saúde das unidades envolvidas e os servidores no processo de doação e transplantes.

**Resultado: Capacitados 165 profissionais e servidores envolvidos no processo de Doação/Transplantes**

**Metas Quantitativas -2022**

1-Implementar o processo de certificação das 08 CIHDOTTS capacitadas em funcionamento;

2-Ampliar a rede de serviços para a operacionalização da Doação / Transplantes.

**Resultado: Iniciada a reestruturação do Núcleo de Educação Permanente, para atuarem na reformulação do projeto de Formação e capacitação da CIHDOTT no processo de Doação de Órgãos e Tecidos em parceria com a Escola de Saúde Pública, visando uma educação permanente para atender a rotatividade dos profissionais de saúde que atuam nos hospitais públicos e privados do estado de Mato Grosso. E o retorno das campanhas, eventos, mobilizações, propaganda, marketing para a sensibilização da sociedade em geral;**

Art. 2º- A resolução CIB com aprovação das metas qualitativas/quantitativas e dos resultados alcançadas em 2021/2022 serão encaminhadas ao Sistema Nacional de Transplantes - Ministério da Saúde, para aprovação do incentivo as Centrais Estaduais de Transplantes do Plano Nacional de Apoio às Centrais de Notificação, Captação e Distribuição de Órgãos através do repasse do Fundo Nacional de Saúde para Fundo Estadual de Saúde do Estado de Mato Grosso;

Art. 4º- Esta Resolução entra em vigor na data de sua assinatura.

Cuiabá/MT, 09 de fevereiro de 2023.

(Original assinado)  
Gilberto Gomes de Figueiredo  
Presidente da CIB /MT

(Original assinado)  
Marco Antônio Norberto Felipe  
Presidente do COSEMS/MT

## ADMINISTRAÇÃO INDIRETA

## FAPEMAT

## FUNDAÇÃO DE AMPARO À PESQUISA

**EXTRATO DO TERMO DE CONCESSÃO E ACEITAÇÃO DE AUXÍLIO À PROJETO DE PESQUISA - EDITAL Nº 001/2022 -PROGRAMA DE APOIO À FIXAÇÃO DE JOVENS DOUTORES NO BRASIL FAPEMAT/ CNPq/ PRO-2023/00103.**

**CONCEDENTE:** Fundação de Amparo à Pesquisa do Estado de Mato Grosso - FAPEMAT. **INSTITUIÇÃO EXECUTORA:** UNIVERSIDADE FEDERAL DE RONDONÓPOLIS - UFR. **CONCESSIONÁRIO:** Edna Maria Bonfim da Silva. **OBJETO:** Auxílio financeiro para desenvolvimento e conclusão do Projeto de Pesquisa aprovado. **Valor:** R\$ 50.000,00 (Cinquenta mil reais). **Duração:** 24 meses; **DATA DE ASSINATURA:** 24/03/2023. **ASSINAM:** Marcos de Sá Fernandes da Silva - Presidente da FAPEMAT, Analy Castilho Polizel de Souza- Reitora da UFR (Portaria 126/2022) e Edna Maria Bonfim da Silva - Concessionário

**EXTRATO DO TERMO DE CONCESSÃO E ACEITAÇÃO DE AUXÍLIO À PROJETO DE PESQUISA - EDITAL Nº 001/2022 -PROGRAMA DE APOIO À FIXAÇÃO DE JOVENS DOUTORES NO BRASIL FAPEMAT/ CNPq/ PRO-2023/00158.**

**CONCEDENTE:** Fundação de Amparo à Pesquisa do Estado de Mato Grosso - FAPEMAT. **INSTITUIÇÃO EXECUTORA:** UNIVERSIDADE FEDERAL DE RONDONÓPOLIS - UFR. **CONCESSIONÁRIO:** Talitta Tatiane Martins Freitas. **OBJETO:** Auxílio financeiro para desenvolvimento e conclusão do Projeto de Pesquisa aprovado. **Valor:** R\$ 49.935,00 (Quarenta e nove mil novecentos e trinta e cinco reais). **Duração:** 24 meses; **DATA DE ASSINATURA:** 24/03/2023. **ASSINAM:** Marcos de Sá Fernandes da Silva - Presidente da FAPEMAT, Edna Maria Bonfim da Silva- Pró Reitora da UFR (Portaria 126/2022) e Talitta Tatiane Martins Freitas - Concessionário

**RETIFICAÇÃO DO EXTRATO DO TERMO DE CONCESSÃO DE BOLSAS DE PESQUISA E INOVAÇÃO DA ESCOLA- BPIE-2- EDITAL FAPEMAT Nº 002/2022 - PROJETO DE PESQUISA INOVAÇÃO NA ESCOLA-PIE - FAPEMAT-PRO-2022/0414, publicado no Diário Oficial nº. 28.441 de 02 de Março de 2023, Pág 34.**

**Onde se lê:**

Alterando a vigência, passando á vigorar até o dia 31/03/2023 LEILANE ALVES DE LIMA-CONCESSIONÁRIO.

Alterando a data da assinatura: 31/05/2023 LEILANE ALVES DE LIMA-CONCESSIONÁRIO.

**Leia-se:**

Alterando a vigência, passando a vigorar até o dia 31/05/2023 LEILANE ALVES DE LIMA-CONCESSIONÁRIO.

Alterando a data da assinatura: 31/01/2023 LEILANE ALVES DE LIMA-CONCESSIONÁRIO.

**RETIFICAÇÃO DO EXTRATO DO TERMO DE CONCESSÃO DE BOLSAS DE PESQUISA E INOVAÇÃO DA ESCOLA- BPIE-2- EDITAL FAPEMAT Nº 002/2022 - PROJETO DE PESQUISA INOVAÇÃO NA ESCOLA-PIE - FAPEMAT-PRO-2022/01430, publicado no Diário Oficial nº. 28.441 de 02 de Março de 2023, Pág 34.**

**Onde se lê:**

Alterando a data da assinatura: 31/05/2023 CLEO MAYCON VIANA PAZ - CONCESSIONÁRIO.

**Leia-se:**

Alterando a data da assinatura: 31/01/2023 CLEO MAYCON VIANA PAZ - CONCESSIONÁRIO.

**RETIFICAÇÃO DO EXTRATO DO TERMO DE CONCESSÃO DE BOLSAS DE PESQUISA E INOVAÇÃO DA ESCOLA- BPIE-2- EDITAL FAPEMAT Nº 002/2022 - PROJETO DE PESQUISA INOVAÇÃO NA ESCOLA-PIE - FAPEMAT-PRO-2022/1099, publicado no Diário Oficial nº. 28.441 de 02 de Março de 2023, Pág 34.**

**Onde se lê:**

Alterando a data da assinatura: 31/05/2023 BENEDITO CARLOS DE JESUS - CONCESSIONÁRIO.

**Leia-se:**

Alterando a data da assinatura: 31/01/2023 BENEDITO CARLOS DE JESUS - CONCESSIONÁRIO.

**RETIFICAÇÃO DO EXTRATO DO TERMO DE CONCESSÃO DE BOLSAS DE PESQUISA E INOVAÇÃO DA ESCOLA- BPIE-2- EDITAL FAPEMAT Nº 002/2022 - PROJETO DE PESQUISA INOVAÇÃO NA ESCOLA-PIE - FAPEMAT-PRO-2022/0800, publicado no Diário Oficial nº. 28.441 de 02 de Março de 2023, Pág 34.**

**Onde se lê:**

Alterando a data da assinatura: 31/05/2023 JULIANA JARDINI BRANDÃO - CONCESSIONÁRIO.

**Leia-se:**

Alterando a data da assinatura: 31/01/2023 JULIANA JARDINI BRANDÃO - CONCESSIONÁRIO.

Colocando a vigência, passando a vigorar até o dia 31/03/2023 JULIANA JARDINI BRANDÃO - CONCESSIONÁRIO.

**RETIFICAÇÃO DO EXTRATO DO TERMO DE CONCESSÃO DE BOLSAS DE PESQUISA E INOVAÇÃO DA ESCOLA- BPIE-2- EDITAL FAPEMAT Nº 002/2022 - PROJETO DE PESQUISA INOVAÇÃO NA ESCOLA-PIE - FAPEMAT-PRO-2022/01622, publicado no Diário Oficial nº. 28.441 de 02 de Março de 2023, Pág 34.**

**Onde se lê:**

Alterando a data da assinatura: 31/05/2023 POLIANE DA SILVA PETZOLD - CONCESSIONÁRIO.

**Leia-se:**

Alterando a data da assinatura: 31/01/2023 POLIANE DA SILVA PETZOLD - CONCESSIONÁRIO.

Colocando a vigência, passando a vigorar até o dia 31/03/2023 POLIANE DA SILVA PETZOLD - CONCESSIONÁRIO.

**EXTRATO DO TERMO DE CONCESSÃO E ACEITAÇÃO DE AUXÍLIO À PROJETO DE PESQUISA - EDITAL Nº 001/2022 -PROGRAMA DE APOIO À FIXAÇÃO DE JOVENS DOUTORES NO BRASIL FAPEMAT/ CNPq/ PRO-2023/00106.**

**CONCEDENTE:** Fundação de Amparo à Pesquisa do Estado de Mato Grosso - FAPEMAT. **INSTITUIÇÃO EXECUTORA:** UNIVERSIDADE FEDERAL DE RONDONÓPOLIS - UFR. **CONCESSIONÁRIO:** Tonny José Araújo da Silva. **OBJETO:** Auxílio financeiro para desenvolvimento e conclusão do Projeto de Pesquisa aprovado. **Valor:** R\$ 49.800,00 (Quarenta e nove mil e oitocentos reais). **Duração:** 24 meses; **DATA DE ASSINATURA:** 27/03/2023. **ASSINAM:** Marcos de Sá Fernandes da Silva - Presidente da FAPEMAT, Analy Castilho Polizel de Souza- Reitora da UFR (Portaria 126/2022) e Tonny José Araújo da Silva - Concessionário

**EXTRATO DO TERMO DE CONCESSÃO E ACEITAÇÃO DE AUXÍLIO À PROJETO DE PESQUISA - EDITAL Nº 001/2022 -PROGRAMA DE APOIO À FIXAÇÃO DE JOVENS DOUTORES NO BRASIL FAPEMAT/ CNPq/ PRO-2023/00096.**

**CONCEDENTE:** Fundação de Amparo à Pesquisa do Estado de Mato Grosso - FAPEMAT. **INSTITUIÇÃO EXECUTORA:** UNIVERSIDADE FEDERAL DE MATO GROSSO - UFMT. **CONCESSIONÁRIO:** Valeria Dutra. **OBJETO:** Auxílio financeiro para desenvolvimento e conclusão do Projeto de Pesquisa aprovado. **Valor:** R\$ 49.704,00 (Quarenta e nove mil setecentos e quatro reais). **Duração:** 24 meses; **DATA DE ASSINATURA:** 27/03/2023. **ASSINAM:** Marcos de Sá Fernandes da Silva - Presidente da FAPEMAT, Leandro Dênis Battirola - Pró-Reitor da UFMT e Valeria Dutra, - Concessionário

**EXTRATO DO PRIMEIRO TERMO ADITIVO AO TERMO DE CONCESSÃO E ACEITAÇÃO DE AUXÍLIO À PROJETO DE PESQUISA - EDITAL Nº 009/2021 - CNPQ-PDCTR- PROGRAMA DE DESENVOLVIMENTO CIENTÍFICO E TECNOLÓGICO REGIONAL PDCTR/FAPEMAT/CNPq/ PRO-2022/00061.**

**CONCEDENTE:** Fundação de Amparo à Pesquisa do Estado de Mato Grosso - FAPEMAT. **INSTITUIÇÃO EXECUTORA:** UNIVERSIDADE FEDERAL DE MATOGROSSO - UFMT. **CONCESSIONÁRIO:** MATHEUS DE OLIVEIRA NEVES. **OBJETO:** Alterar a vigência, passando a vigorar até o dia 01/03/2024. **DATA DE ASSINATURA:** 03/03/2023. **ASSINAM:** Marcos de Sá Fernandes da Silva - Presidente da FAPEMAT, Leandro Dênis Battirola - Pró-Reitor da UFMT e MATHEUS DE OLIVEIRA NEVES, - Concessionário

**UNEMAT****UNIVERSIDADE DO ESTADO DE MATO GROSSO****EXTRATO DO EDITAL COMPLEMENTAR Nº 002 AO EDITAL Nº 007/2023 - UNEMAT - ALTA FLORESTA**

A Universidade do Estado de Mato Grosso, no uso de suas atribuições legais torna pública a **ALTERAÇÃO** ao Edital nº 007/2023-UNEMAT, Processo Seletivo de Provas e Títulos, destinado à **contratação temporária de professor da Educação superior** para atuar na Faculdade de Ciências Biológicas e Agrárias, no Campus Universitário de Alta Floresta - MT, **altera-se o item 6. DO CRONOGRAMA DO PROCESSO SELETIVO**, a partir do sorteio do tema até o início da realização da prova de desempenho didático.

O Edital completo está disponível aos interessados no site da UNEMAT, no link <https://unemat.br/site/recrutamento/professores---modalidades-presenciais> Alta Floresta - MT, 27 de março de 2023 - Isane Vera Karsburg - Presidente da Comissão Responsável pelo Processo Seletivo - Portaria 2573/2022.

**IPEM-MT****INSTITUTO DE PESOS E MEDIDAS DE MATO GROSSO****EXTRATO DO 1º TERMO ADITIVO AO CONTRATO Nº 005/2022/IPEM/ MT**

**CONTRATANTE:** INSTITUTO DE PESOS E MEDIDAS DE MATO GROSSO - IPEM/MT.

**CONTRATADA:** PRIME CONSULTORIA E ASSESSORIA EMPRESARIAL LTDA

**OBJETO:** Prorrogação por 12(doze) meses do contrato para contratação de empresa especializada na prestação de serviços continuados de gerenciamento e controle da manutenção preventiva, corretiva e preditiva da frota de veículos, para atender as demandas do IPEM/MT, decorrente do Processo nº IPEM-PRO-2023/00107.

**VIGÊNCIA:** 05/04/2023 a 04/04/2024, art. 57, inciso II e artigo nº 65, §2º, inciso II da Lei nº. 8.666/93.

**DATA DE ASSINATURA DO CONTRATO:** 23/03/2023.

**ASSINAM:** BENTO FRANCISCO GOMES BEZERRA. INSTITUTO DE PESOS E MEDIDAS DE MATO GROSSO - IPEM/MT. ANA PAULA TEIXEIRA. PRIME CONSULTORIA E ASSESSORIA EMPRESARIAL LTDA.

## JUICEMAT

## JUNTA COMERCIAL

## EXTRATO DO CONTRATO N.º 003/2023/JUCEMAT

**CONTRATANTE:** Junta Comercial do Estado de Mato Grosso, CNPJ 03.110.616/0001-03.

**CONTRATADA:** Ugolini Campos EIRELLI EPP, CNPJ: 01.354.498/0001-53.

**OBJETO:** Contratação de empresa especializada para o fornecimento de água mineral natural em copo 200ml e vasilhames de condicionamento, para atender às demandas da Jucemat, no âmbito de Cuiabá, que deriva da adesão à Ata de Registro de Preços no 018/2022/SEPLAG, decorrente do Pregão Eletrônico no 017/2022SEPLAG, em conformidade com o Termo de Referência apresentado e demais anexos, independente de transcrição.

**VIGÊNCIA:** 21/03/2023 a 20/03/2024.

**DOTAÇÃO ORÇAMENTÁRIA:** UO 17.301, PAOE: 2007, Natureza de Despesa: 3.3.90.30.000, Fonte 1.501.0000.

**VALOR GLOBAL:** R\$ 1.231,80 (um mil duzentos e trinta e um reais e oitenta centavos).

**DATA DE ASSINATURA:** 22 de março de 2023.

**PROCESSO Nº:** JUCEMAT-PRO-2023/00097.

**ASSINAM:** Pela Contratante, **MANOEL LOURENÇO DE AMORIM SILVA** e pelo Contratado **SAMANTHA RODRIGUES CAMPOS**.

A íntegra do contrato pode ser consultado no portal de transparência do Governo do Estado de Mato Grosso diretamente em <http://www.jucemat.mt.gov.br/contratos>.

## INTERMAT

## INSTITUTO DE TERRAS DE MATO GROSSO

## PORTARIA Nº 28

O Presidente do Instituto de Terras de Mato Grosso - INTERMAT, no uso das atribuições que lhe conferem os itens I e VI do artigo 5º do Decreto nº 1.546 de 26 de maio de 1.992, que aprova o Regulamento deste Órgão: Considerando a faculdade prevista nos artigos 27 e 28, item I e II mais os parágrafos 1º e 2º da Lei nº 6.383 de 07 de dezembro de 1.976; Considerando os pressupostos contidos nos artigos 5º e 6º da Lei nº 3.922, de 20 de setembro de 1.977; Considerando orientações materializadas nos artigos 3º, 6º e 7º do Decreto Estadual nº 1.260, de 14 de fevereiro de 1.978; Considerando afinal o contido nos autos **do INTERMAT-PRO-2022/20688**.

I - Arrecadar como devoluta incorporando-a ao patrimônio do Estado de Mato Grosso a área de **1.839,2267 hectares**, situada no município de **MARCELÂNDIA**, denominada "**FAZENDA SANTO ANTÔNIO**".

Perímetro: **18.169,27 metros**.

**DESCRIÇÃO DO PERÍMETRO:** O perímetro do imóvel descrito abaixo:

Inicia-se a descrição deste perímetro no vértice **E52-M-0709**, de coordenadas **N 8.843.422,324m** e **E 813.667,114m**, situado no limite da Fazenda Manain, ocupação de Ricardo José de Oliveira Filho, CPF 266.393.658-80 e RG 26.251.233-6-SSP-PR, (imóvel não cadastrado no INCRA), com o limite da faixa de domínio da Rodovia Estadual MT-322; deste, segue confrontando com o limite da faixa de domínio da Rodovia Estadual, com os seguintes azimutes e distâncias: 95°38'50" e 368,42m até o vértice **EVC-V-2356**, de coordenadas **N 8.843.386,071m** e **E 814.033,744m**; 95°00'32" e 897,22m até o vértice **EVC-V-2357**, de coordenadas **N 8.843.307,733m** e **E 814.927,538m**; 101°07'12" e 31,32m até o vértice **EVC-V-2358**, de coordenadas **N 8.843.301,693m** e **E 814.958,267m**; 125°01'04" e 100,93m até o vértice **EVC-V-2359**, de coordenadas **N 8.843.243,778m** e **E 815.040,923m**; 91°13'53" e 39,70m até o vértice **EVC-V-2360**, de coordenadas **N 8.843.242,925m** e **E 815.080,613m**; 56°54'58" e 57,87m até o vértice **EVC-V-2361**, de coordenadas **N 8.843.274,517m** e **E 815.129,105m**; 67°53'01" e 21,98m até o vértice **EVC-V-2362**, de coordenadas **N 8.843.282,794m** e **E 815.149,472m**; 89°21'08" e 24,30m até o vértice **EVC-V-2363**, de coordenadas **N 8.843.283,068m** e **E 815.173,766m**; 95°24'31" e 811,73m até o vértice **EVC-V-2364**, de coordenadas **N 8.843.206,556m** e **E 815.981,885m**; 95°17'08" e 740,79m até o vértice **EVC-V-2365**, de coordenadas **N 8.843.138,317m** e **E 816.719,521m**; 80°54'25" e 136,29m até o vértice **EVC-V-2366**, de coordenadas **N 8.843.159,855m** e **E 816.854,097m**; 84°07'40" e 105,25m até o vértice **EVC-V-2367**, de coordenadas **N 8.843.170,623m** e **E 816.958,794m**; 76°10'01" e 64,34m até o vértice **EVC-V-2368**, de coordenadas **N 8.843.186,006m** e **E 817.021,264m**; 66°15'09" e 190,91m até o vértice **EVC-V-2369**, de coordenadas **N 8.843.262,887m** e **E 817.196,011m**; 57°18'16" e 140,55m até o vértice **EVC-V-2370**,

de coordenadas **N 8.843.338,809m** e **E 817.314,292m**; 48°06'58" e 383,81m até o vértice **EVC-V-2371**, de coordenadas **N 8.843.595,050m** e **E 817.600,038m**; 46°58'40" e 32,84m até o vértice **EVC-V-2372**, de coordenadas **N 8.843.617,455m** e **E 817.624,046m**; 50°50'06" e 155,21m até o vértice **EVC-V-2373**, de coordenadas **N 8.843.715,480m** e **E 817.744,387m**; 60°23'05" e 60,03m até o vértice **EVC-V-2374**, de coordenadas **N 8.843.745,145m** e **E 817.796,574m**; 72°13'32" e 61,23m até o vértice **EVC-V-2375**, de coordenadas **N 8.843.763,837m** e **E 817.854,881m**; 78°20'00" e 22,95m até o vértice **EVC-V-2376**, de coordenadas **N 8.843.768,477m** e **E 817.877,355m**; 93°59'39" e 22,81m até o vértice **EVC-V-2377**, de coordenadas **N 8.843.766,888m** e **E 817.900,105m**; 94°01'09" e 173,84m até o vértice **EVC-V-2378**, de coordenadas **N 8.843.754,704m** e **E 818.073,516m**; 62°08'06" e 81,62m até o vértice **EVC-V-2379**, de coordenadas **N 8.843.792,855m** e **E 818.145,676m**; 54°50'28" e 201,12m até o vértice **EVC-V-2380**, de coordenadas **N 8.843.908,668m** e **E 818.310,103m**; 76°40'35" e 76,96m até o vértice **EVC-V-2381**, de coordenadas **N 8.843.926,404m** e **E 818.384,992m**; 98°47'02" e 26,58m até o vértice **EVC-V-2382**, de coordenadas **N 8.843.922,345m** e **E 818.411,257m**; 130°51'10" e 23,17m até o vértice **EVC-V-2383**, de coordenadas **N 8.843.907,190m** e **E 818.428,782m**; 155°21'47" e 58,87m até o vértice **EVC-V-2384**, de coordenadas **N 8.843.853,676m** e **E 818.453,325m**; 154°05'50" e 32,30m até o vértice **EVC-V-2385**, de coordenadas **N 8.843.824,621m** e **E 818.467,435m**; 142°33'35" e 37,24m até o vértice **EVC-V-2386**, de coordenadas **N 8.843.795,050m** e **E 818.490,076m**; 133°24'50" e 138,91m até o vértice **EVC-V-2387**, de coordenadas **N 8.843.699,582m** e **E 818.590,982m**; 117°37'13" e 38,98m até o vértice **EVC-V-2388**, de coordenadas **N 8.843.681,509m** e **E 818.625,522m**; 103°57'46" e 37,21m até o vértice **EVC-V-2389**, de coordenadas **N 8.843.672,531m** e **E 818.661,630m**; 97°34'40" e 668,10m até o vértice **EVC-V-2390**, de coordenadas **N 8.843.584,427m** e **E 819.323,898m**; 98°24'57" e 107,02m até o vértice **EVC-V-2391**, de coordenadas **N 8.843.568,765m** e **E 819.429,764m**; 98°59'17" e 117,04m até o vértice **EVC-V-2392**, de coordenadas **N 8.843.550,480m** e **E 819.545,362m**; 110°02'00" e 166,22m até o vértice **EVC-V-2393**, de coordenadas **N 8.843.493,539m** e **E 819.701,524m**; 121°21'34" e 156,88m até o vértice **EVC-V-2394**, de coordenadas **N 8.843.411,895m** e **E 819.835,491m**; 131°58'55" e 201,75m até o vértice **EVC-M-0466**, de coordenadas **N 8.843.276,945m** e **E 819.985,464m**; situado no limite da faixa de domínio da Rodovia Estadual MT-322 com o limite da Fazenda Triângulo, ocupação de Djalma Manoel dos Santos, CPF 081.442.258-64 e RG 1.979.030-1-SSP-SP, (imóvel não cadastrado no INCRA); deste, segue confrontando com a Fazenda Triângulo, com o seguinte azimute e distância: 206°54'04" e 4.117,98m até o vértice **ADR-M-1621**, de coordenadas **N 8.839.604,571m** e **E 818.122,280m**; situado no limite da Fazenda Triângulo, com a Fazenda Palmeira, ocupação de Francisco Albino da Silva, CPF 241.961.939-00 e RG 1.085.593-SSP-SP, (imóvel não cadastrado no INCRA); deste, segue confrontando com a Fazenda Palmeira, com o seguinte azimute e distância: 272°14'53" e 3.405,49m até o vértice **E52-M-0698**, de coordenadas **N 8.839.738,149m** e **E 814.719,408m**; situado no limite da Fazenda Palmeira, com a Fazenda Manain, ocupação de Ricardo José de Oliveira Filho, CPF 266.393.658-80 e RG 26.251.233-6-SSP-PR, (imóvel não cadastrado no INCRA); deste, segue confrontando com a Fazenda Manain, com o seguinte azimute e distância: 344°03'34" e 3.831,51m até o vértice **E52-M-0709**, ponto inicial da descrição deste perímetro. Todas as coordenadas aqui descritas e da base de controle denominada EVC-SAT20 de coordenadas E 814.096,402m N 8.843.974,251m, implantado na sede da Fazenda Santa Rita, na margem esquerda da Rodovia Estadual MT-322, estão com referencia no Sistema Geodésico Brasileiro. As coordenadas da base foram processadas pelo método de Posicionamento por Ponto Preciso (PPP). Todas as coordenadas estão representadas no Sistema UTM, no **Meridiano Central 57º WGr** e ao equador, tendo como datum o **SIRGAS2000**. Todos os azimutes, distâncias, área e perímetro foram calculados no plano de projeção UTM.

II- Determinar a Assessoria Jurídica deste Órgão medidas subsequentes, com vista a matrícula em nome do Estado de Grosso, junto ao Cartório de Registro de Imóveis competente, em obediência ao contido nos artigos 167, item I, e 169 da Lei 6.015 de 31 de dezembro de 1.973, artigo 1.245, do Código Civil Brasileiro.

III- Esta Portaria entrará em vigor na data de sua publicação, revogadas as disposições em contrário.

Instituto de Terras de Mato Grosso - INTERMAT, em Cuiabá/MT, 27 de março de 2023.

**FRANCISCO SERAFIM DE BARROS**  
PRESIDENTE DO INTERMAT

## INDEA

## INSTITUTO DE DEFESA AGROPECUÁRIA

## EXTRATO AO CONTRATO N.º 002/2023/INDEA/MT PROCESSO INDEAMT-PRO-2023/02377

**CONTRATANTE:** INSTITUTO DE DEFESA AGROPECUÁRIA DO ESTADO DE MATO GROSSO-INDEA/MT.

**LOCADOR:** JUNO NAGANO.

**OBJETO:** Locação de imóvel para abrigar as instalações da Unidade Local de Execução (ULE) do INDEA-MT, situado na Rua Emilio Buss, 129, Centro, no município de São José do Rio Claro/MT.

**FUNDAMENTAÇÃO LEGAL:** O presente contrato administrativo tem como fundamento legal o art. 74, inciso V, da Lei n.º 14.133/2021 e, art. 51 da Lei n.º 8.245/91.

**DOTAÇÃO ORÇAMENTÁRIA:** Órgão: 17303; Projeto: 2005.9900; Natureza de Despesa: 3390.3600; Fonte: 1.501.0000.

**VALOR CONTRATADO:** O Valor Mensal de R\$ 2.500,00 (dois mil e quinhentos reais), com valor anual de R\$ 30.000,00 (trinta mil reais) perfazendo em 36 (trinta e seis) meses o valor total de 90.000,00 (noventa mil reais).

**VIGÊNCIA:** O presente contrato terá vigência de 36 (trinta e seis) meses iniciando a partir de 06/04/2023 à 05/04/2026.

**DA FISCALIZAÇÃO:** A fiscalização será exercida pelo Sr. Marcelo Gargiulo Martinez - Matrícula n.º 109.821e Fiscal Substituto o Sr. Alberto Magno Leichweis - Matrícula n.º 109.746.

**DATA DE ASSINATURA:** Cuiabá/MT, 22 de março de 2023.

**ASSINAM:** EMANUELE GONÇALINA DE ALMEIDA - PRESIDENTE/INDEA-MT. JUNO NAGANO -LOCADOR.

## PORTARIA Nº 092/2023/INDEA-MT

A PRESIDENTE DO INSTITUTO DE DEFESA AGROPECUÁRIA DO ESTADO DE MATO GROSSO-INDEA-MT, no uso das atribuições legais que lhe confere o inciso II do artigo 44 do Decreto nº 1.569, de 12 de dezembro de 2022, que aprovou o Regimento Interno deste Instituto; Considerando a Lei Estadual nº 6.338 de 03/12/93 alterada pela Lei nº 8.422 de 28/12/2005, regulamentada através do Decreto Estadual nº 290 de 25/05/2007, alterado pelo Decreto nº 1.537 de 21/08/2008; Considerando a competência da execução da inspeção e fiscalização sobre agroindústrias processadoras de Produtos de Origem Animal no Estado de Mato Grosso, estabelecida pela Lei Federal nº 7.889 de 23/11/89;

**Resolve:**

**Art.1º** Suspender o Registro no Serviço de Inspeção Sanitária Estadual-SISE Nº142, do estabelecimento **INDUSTRIA E COMERCIO DE PESCADOS VILU LTDA**, inscrita no CNPJ: 28.239.287/0001-26, localizado no município de Cuiabá - MT;

**Art.2º** O INDEA-MT torna público a suspensão do Registro sob o nº 142 devido à paralisação das atividades do estabelecimento conforme Processo Nº INDEAMT-PRO-2023/01649, baseando-se no artigo 28 Decreto Estadual nº 290 de 25/05/2007, alterado pelo Decreto nº 1.537 de 21/08/2008;

**Art.3º** Esta portaria entra em vigor na data de sua publicação.

Cuiabá-MT, 13 de março de 2023.

**Emanuele G. de Almeida**  
Presidente do INDEA-MT  
(original assinado)

## PORTARIA Nº 091/2023/INDEA-MT

A Presidente do Instituto de Defesa Agropecuária do Estado de Mato Grosso-INDEA/MT, no uso de suas atribuições legais que lhe confere o Inciso II do artigo 46 do Capítulo I do Título IV, Decreto nº 1.569, de 12 de dezembro de 2022, que aprovou o Regimento Interno deste Instituto.

**RESOLVE:**

**Art. 1º** Designar a servidores Patricia Simone Palhana Moreira - matrícula nº235426, para responder pela Coordenadoria de Aquisições e Contratos, a partir 27/03/2023 até 05/04/2023.

**Art. 2º.** Esta Portaria entra em vigor na data de sua publicação. Publicada. Registrada. Cumpra-se.

Cuiabá-MT, 24 de março de 2023.

**Emanuele Gonçalves de Almeida** Presidente do INDEA/MT (original assinado)

## PORTARIA Nº 084/2023/INDEA-MT

A Presidente do Instituto de Defesa Agropecuária do Estado de Mato Grosso-INDEA/MT, no uso de suas atribuições legais que lhe confere o Inciso II do artigo 46 do Capítulo I do Título IV, Decreto nº 1.569, de 12 de dezembro de 2022, que aprovou o Regimento Interno deste Instituto.

**RESOLVE:**

**Art. 1º** Designar a servidora Luciana Bastos- matrícula nº132116, para responder pela Unidade Regional de Supervisão de Agua Boa, pelo período de 17/04/2023 a 26/04/2023.

**Art. 2º.** Esta Portaria entra em vigor na data de sua publicação. Publicada. Registrada. Cumpra-se.

Cuiabá-MT, 15 de março de 2023.

**Emanuele Gonçalves de Almeida** Presidente do INDEA/MT (original assinado)

## DETRAN/MT

## DEPARTAMENTO ESTADUAL DE TRÂNSITO

## PORTARIA Nº 161/2023/GP/DETRAN/MT

Nomeia membros da Comissão de Qualificação Profissional no âmbito do Departamento Estadual de Trânsito de Mato Grosso - DETRAN/MT.

O PRESIDENTE DO DEPARTAMENTO ESTADUAL DE TRÂNSITO DE MATO GROSSO - DETRAN/MT, no uso de suas atribuições legais e Considerando a Portaria nº 834/2018/GP/DETRAN/MT, que instituí a Comissão de Qualificação Profissional no âmbito do DETRAN/MT; Considerando o disposto no Decreto nº 2.347/2014, que instituí a Política de Desenvolvimento Contínuo dos Servidores da Administração Pública Direta, Autárquica e Fundacional do Estado de Mato Grosso; **RESOLVE:**

**Art. 1º** Nomear os membros da Comissão de Qualificação Profissional do Departamento Estadual de Trânsito de Mato Grosso - DETRAN/MT.

**Art. 2º** A Comissão de Qualificação Profissional será composta pelos servidores abaixo relacionados, sob a presidência do primeiro:

Ademar Carlos Schultz  
Marcos Borba Salomão  
Tania Figueiredo Lima  
Marinalda Benedita Campos  
Ana Maria da Silva Mendes  
Regina Cele Pereira de Souza Silva Gomes  
Anderson Nunes de Carvalho Vieira

**Art. 3º** Esta Portaria entra em vigor da data de sua publicação, revogando a Portaria nº 443/2019/GP/DETRAN/MT.

Cuiabá-MT, 24 de março de 2023.

**GUSTAVO REIS LOBO DE VASCONCELOS**  
Presidente do DETRAN/MT  
(Original Assinado)

## MTI

## EMPRESA MATO-GROSSENSE DE TECNOLOGIA DA INFORMAÇÃO

## EXTRATO DO CONTRATO DE NATUREZA ASSOCIATIVA DE PARCERIA DE NEGÓCIO Nº 002/2023/MTI

**DA ESPÉCIE:** Contrato nº 002/2023/MTI, que entre si celebram a **EMPRESA MATO-GROSSENSE DE TECNOLOGIA DA INFORMAÇÃO - MTI** e consórcio **ELOGROUP & SYDLE** composto pelas empresas **ELOGROUP DESENVOLVIMENTO E CONSULTORIA LTDA** e **SYDLE SISTEMAS LTDA**.

**DO OBJETO:** O presente contrato tem como objeto o Provimento de uma plataforma de simplificação e desburocratização incluindo serviços técnicos especializados, composta de plataforma de workflow/ECM, plataforma de comunicação multicanais com chats e chatbot, plataforma de desenvolvimento low code e robôs e automação de robôs, incluindo serviços de implantação, integração da plataforma ao MTI XVia, plataforma de Interoperabilidade da MTI, serviços de mapeamento de processos, automação de processos de negócio, sustentação da solução, manutenções evolutivas, integração com sistemas legados, treinamento, transferência de tecnologia, suporte e garantia da solução supracitada, sustentação de infraestrutura tecnológica e serviços de apoio operacional ao negócio.

**DA VIGÊNCIA CONTRATUAL:** O prazo de vigência do presente contrato é de 05 (cinco) anos, contados a partir da data da sua assinatura, desde que

comprovada/demonstrada a viabilidade técnica e financeira (vantajosidade) durante a vigência do contrato.

**DATA DA ASSINATURA:** 20/03/2023.

**ASSINAM:** CLEBERSON ANTÔNIO SAVIO GOMES-Diretor-Presidente Interino e Diretor Vice-Presidente/ Contratante e Sr. ANDRÉ REGO MACIEIRA / ELOGROUP DESENVOLVIMENTO E CONSULTORIA LTDA - Contratada.

#### METAMAT

### COMPANHIA MATOGROSSENSE DE MINERAÇÃO

**EXTRATO DO 3º TERMO ADITIVO AO TERMO DE COLABORAÇÃO Nº 001/2021/METAMAT**  
Processo adm. nº 469348/2021

**ESPÉCIE:** Termo de Colaboração nº 001/2021/METAMAT, que entre si celebram **COMPANHIA MATO-GROSSENSE DE MINERAÇÃO - METAMAT** e a entidade **CORDEMATO - CENTRAL DAS ORGANIZAÇÕES DO ESTADO DE MATO GROSSO**.

**OBJETO:** Gerenciamento, operacionalização, execução das ações e serviços continuados pela Organização da Sociedade Civil, visando a realização de estudos, pesquisa e diagnóstico da atividade econômica oriunda da exploração de recursos minerais e geológicos do Estado de Mato, subsidiando e elaboração de projetos de lei para a regularização, políticas públicas para as comunidades do entorno das áreas de exploração e incentivando o uso sustentável e economicamente viável para o desenvolvimento do setor.

**FINALIDADE:** Aditivo de valor em decorrência da ampliação de Metas e a retificação do prazo de vigência do 1º Termo de Colaboração nº 001/2021, conforme a seguir especificado:

**Onde se lê:** O presente Termo Aditivo tem por objeto prorrogar a vigência do Termo de Colaboração nº 001/2021 por mais 100 (cem) dias, a contar do dia 18 de dezembro de 2022.

**Leia-se:** O presente Termo Aditivo tem por objeto prorrogar a vigência do Termo de Colaboração nº 001/2021 por mais 12 (doze) meses, a contar do dia 18 de dezembro de 2022.

**RATIFICAÇÃO:** Todas as demais Cláusulas e condições do contrato original e seus aditivos não alterados pelo presente instrumento.

**ASSINAM:** Senhor JULIANO JORGE BORACZYNSKI - DIRETOR PRESIDENTE, PELA METAMAT e a Senhor EVERTON SILVA SIQUEIRA, PELA CORDEMATO.

#### MTPREV

### MATO GROSSO PREVIDÊNCIA

#### CONSELHO DE PREVIDÊNCIA DO REGIME PRÓPRIO DE PREVIDÊNCIA SOCIAL DO ESTADO DE MATO GROSSO

**\*RESOLUÇÃO Nº 40/2023**

**Dispõe sobre a eleição do 1º Vice-Presidente do Conselho de Previdência.**

O CONSELHO DE PREVIDÊNCIA DO REGIME PRÓPRIO DE PREVIDÊNCIA SOCIAL DO ESTADO DE MATO GROSSO, órgão de deliberação superior da Previdência Estadual, no uso das atribuições que lhe confere a Lei Complementar nº 560, de 31.12.2014 e neste ato representado pelo seu Presidente, nos termos de suas imputações legais,

**CONSIDERANDO** o disposto no § 1º do artigo 10, da Lei Complementar nº 560, de 31.12.2014;

**CONSIDERANDO** o disposto no § 1º do artigo 3º, do Regimento Interno do Conselho de Previdência, de 18.03.2020;

**CONSIDERANDO** as deliberações ocorridas na 20ª Reunião Ordinária, realizada no dia 02.03.2023;

#### RESOLVE:

**Art. 1º** Eleger como 1º Vice-Presidente do Conselho de Previdência para um mandato de 2 (dois) anos, o representante do Ministério Público do Estado, Sr. **DEOSDETE CRUZ JÚNIOR**;

**Art. 2º** Esta Resolução entra em vigor a partir da data da publicação.

Cuiabá, 07 de março de 2023.

(Original assinado)  
**ROGÉRIO LUIZ GALLO**  
Presidente do Conselho de Previdência

\*Republica-se por ter saído incorreto no D.O.E de 16/03/2023, fls. 32.

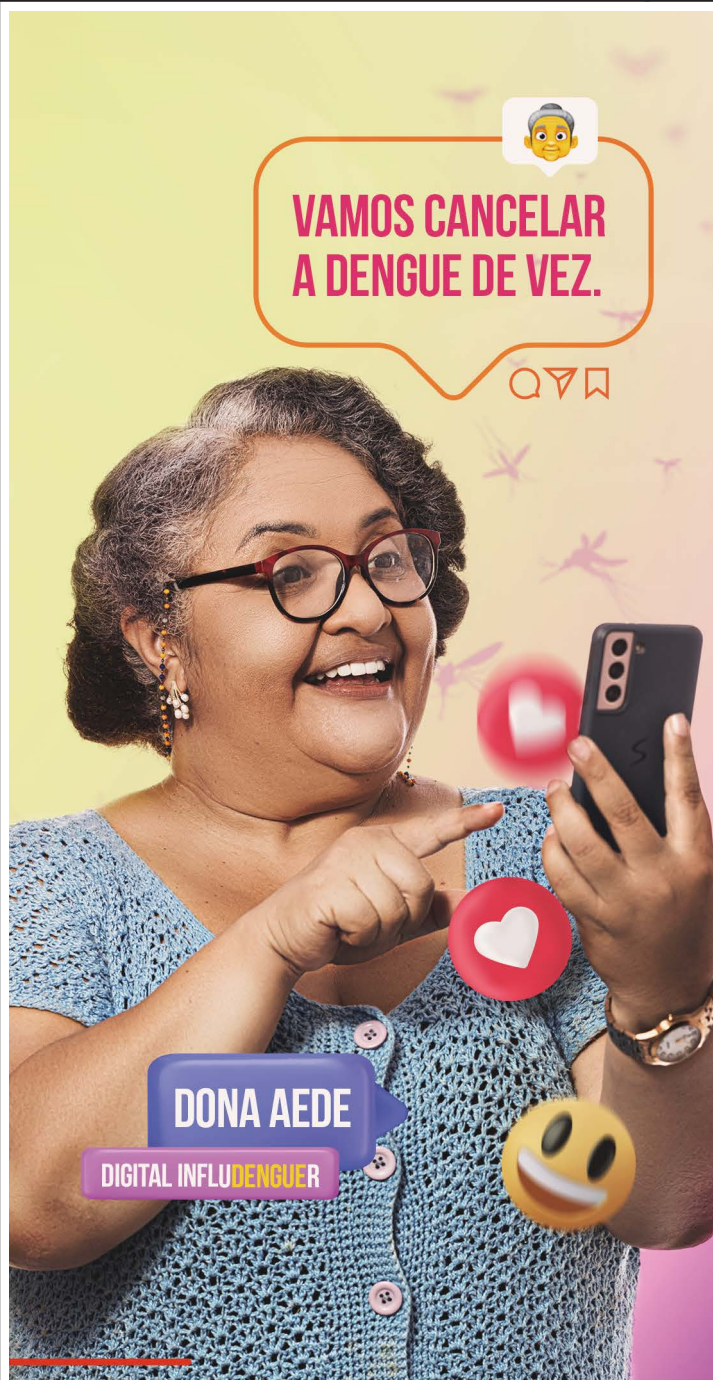

**COLOQUE AREIA NOS PRATINHOS DAS PLANTAS**



**ELIMINE FOCOS DE ÁGUA PARADA E CUBRA PNEUS E GARRAFAS**



**LIMPE CALHAS, PISCINAS E QUINTAIS**



**Governo de Mato Grosso**



f t i y l govmatogrosso

Siga a gente nas redes sociais para ver tudo que a Dona Aede está postando sobre a Dengue.



**EVENTOS DE PESSOAL****SECRETARIAS****SEPLAG****SECRETARIA DE ESTADO DE PLANEJAMENTO E GESTÃO**

BOLETIM DE PESSOAL/SEPLAG/00195/2023 DE:  
28/03/2023

O(A) Secretária Adjunta de Gestão de Pessoas no uso de suas atribuições que lhes são conferidas por lei,

Resolve: REDISTRIBUIR  
Evento: Remoção Interna de Ofício

Processo N.:  
Nome: (59054/2) ARENICE RIBEIRO LOPES  
Cargo/Função: (5349) ANALISTA ADMINISTRATIVO L 10052  
Para Un. Adm: (212644) SUP DE GESTAO DO GANHA TEMPO  
A Partir de: 01/03/2023

Processo N.:  
Nome: (277891/1) ENEDINO DE OLIVEIRA  
Cargo/Função: (5365) TECNICO ADMINISTRATIVO L 10052  
Para Un. Adm: (224820) COORD DE GESTAO OPERACIONAL  
A Partir de: 01/03/2023

Processo N.:  
Nome: (249339/1) EUSTAQUIO JOSE RODRIGUES FILHO  
Cargo/Função: (5541) GESTOR GOVERNAMENTAL  
Para Un. Adm: (224693) GAB DO SEC ADJ DE GEST PESSOAS  
DES E REL DE TRAB  
A Partir de: 01/03/2023

Processo N.:  
Nome: (257371/1) HEBERTH CURVO DE CAMPOS  
Cargo/Função: (6027) ANALISTA DESENV ECON SOCIAL L 10050  
Para Un. Adm: (224766) COORD DE GESTAO DAS OBRIG ACES E  
DE ENC SOCIAIS  
A Partir de: 01/03/2023

Processo N.:  
Nome: (249257/1) MARCELA DE ALMEIDA MESA  
Cargo/Função: (5349) ANALISTA ADMINISTRATIVO L 10052  
Para Un. Adm: (212644) SUP DE GESTAO DO GANHA TEMPO  
A Partir de: 01/03/2023

Processo N.:  
Nome: (255476/1) PEDRO MATTOSO RIBEIRO  
Cargo/Função: (5365) TECNICO ADMINISTRATIVO L 10052  
Para Un. Adm: (223212) UN DE GESTAO DE RISCO  
A Partir de: 01/02/2023

Processo N.:  
Nome: (256877/1) YANA REGINA XAVIER CORREA DE MORAIS  
Cargo/Função: (5365) TECNICO ADMINISTRATIVO L 10052  
Para Un. Adm: (212644) SUP DE GESTAO DO GANHA TEMPO  
A Partir de: 01/03/2023

PUBLICADA, REGISTRADA, CUMpra-SE.  
Cuiabá-MT, 27 de Março de 2023.  
Lidiane Patricia Ferreira e Silva Leite  
Secretária Adjunta de Gestão de Pessoas

BOLETIM DE PESSOAL/SEPLAG/00196/2023 DE:  
28/03/2023

O(A) Secretária Adjunta de Gestão de Pessoas no uso de suas atribuições que lhes são conferidas por lei,

Resolve: DEFERIR  
Evento: LICENCA PARA TRATAMENTO DE SAUDE

Processo N.:  
Nome: (290703/1) FABIO DE OLIVEIRA GOMES MOTA  
Cargo/Função: (5365) TECNICO ADMINISTRATIVO L 10052  
Un. Adm: (150231) GER DE QUADRO DE MOVIMENTACAO DE  
PESSOAL  
A Partir de: 30/01/2023 Até28/02/2023

Processo N.:  
Nome: (106829/2) LUCIA SOLANGE FERREIRA ARCANJO  
Cargo/Função: (5349) ANALISTA ADMINISTRATIVO L 10052  
Un. Adm: (188514) COORD CONTABIL  
A Partir de: 15/03/2023 Até13/04/2023

Processo N.:  
Nome: (256877/1) YANA REGINA XAVIER CORREA DE MORAIS  
Cargo/Função: (5365) TECNICO ADMINISTRATIVO L 10052  
Un. Adm: (216941) UNIDADE DE GESTAO DO GANHA TEMPO  
A Partir de: 14/02/2023 Até15/03/2023

Processo N.:  
Nome: (94920/3) ZAIR LEITE FERRAZ  
Cargo/Função: (5541) GESTOR GOVERNAMENTAL  
Un. Adm: (203262) NUC DE ACOES PRIORITARIAS  
A Partir de: 24/02/2023 Até24/04/2023

PUBLICADA, REGISTRADA, CUMpra-SE.  
Cuiabá-MT, 27 de Março de 2023.  
Lidiane Patricia Ferreira e Silva Leite  
Secretária Adjunta de Gestão de Pessoas

BOLETIM DE PESSOAL/SEPLAG/00197/2023 DE:  
28/03/2023

O(A) Secretária Adjunta de Gestão de Pessoas no uso de suas atribuições que lhes são conferidas por lei,

Resolve: DEFERIR  
Evento: LICENCA PREMIO - GOZO

Processo N.:  
Nome: (248688/1) ANA CLAUDIA DE OLIVEIRA ARRUDA  
Cargo/Função: (5365) TECNICO ADMINISTRATIVO L 10052  
Quinquênio de Referência: 27/05/2013 Ate 26/05/2018  
A Partir de: 02/05/2023 Até16/05/2023

PUBLICADA, REGISTRADA, CUMpra-SE.  
Cuiabá-MT, 27 de Março de 2023.  
Lidiane Patricia Ferreira e Silva Leite  
Secretária Adjunta de Gestão de Pessoas

BOLETIM DE PESSOAL/SEPLAG/00198/2023 DE:  
28/03/2023

O(A) Secretária Adjunta de Gestão de Pessoas no uso de suas atribuições que lhes são conferidas por lei,

Resolve: RETIFICAR  
Evento: LICENCA PREMIO - GOZO

Processo N.:  
Nome: (250438/1) TATIANA DIAS ORMOND DA SILVA  
Cargo/Função: (5365) TECNICO ADMINISTRATIVO L 10052  
Quinquênio de Referência: 24/09/2013 Ate 23/09/2018  
A Partir de: 16/03/2023 Até30/03/2023

PUBLICADA, REGISTRADA, CUMpra-SE.  
Cuiabá-MT, 27 de Março de 2023.  
Lidiane Patricia Ferreira e Silva Leite  
Secretária Adjunta de Gestão de Pessoas

ATO ADMINISTRATIVO/SEPLAG/00603/2023 DE:  
28/03/2023

O(A) Secretária Adjunta de Gestão de Pessoas, no uso de suas atribuições que lhes são conferidas por lei,

Resolve: RETIFICAR o Ato nº070/2023/SEPLAG, publicado no DOE de 10/03/23

Evento: CESSAO EXTERNA - COM ONUS - Com Ressarcimento

Processo N.: SEDUC-PRO-2023/06711/

Nome: (241484/3) LUCAS ANDREI BUENO  
Cargo/Função:(3441) PROFESSOR EDUC. BASICA  
Órgão cedente: SECRETARIA DE ESTADO DE EDUCACAO  
Órgão cessionário: PREFEITURA MUNICIPAL DE CAMPO VERDE  
A Partir de: 10/03/2023 Até31/12/2024

PUBLICADA, REGISTRADA, CUMpra-SE.  
Cuiabá-MT, 27 de Março de 2023.  
Lidiane Patricia Ferreira e Silva Leite  
Secretária Adjunta de Gestão de Pessoas

ATO ADMINISTRATIVO/SEPLAG/00604/2023  
28/03/2023

DE:

O(A) Secretária Adjunta de Gestão de Pessoas no uso de suas atribuições que lhes são conferidas por lei,

Resolve: AUTORIZAR

Evento: CESSAO INTERNA - SEM ONUS - Sem Ressarcimento

Processo N.: PGE-PRO-2023/00565.01

Nome: (144798/1) ANDREIA LUZ LOPES

Cargo/Função:(5365) TECNICO ADMINISTRATIVO L 10052

Órgão cedente: SECRETARIA DE ESTADO DE PLANEJAMENTO E GESTAO

Órgão cessionário: PROCURADORIA GERAL DO ESTADO

A Partir de: 22/02/2023 Até:21/02/2025

Processo N.: SINFRA-PRO-2023/03297

Nome: (214404/3) JAIR PRAXEDES CAPISTRANO JUNIOR

Cargo/Função:(6052) TECNICO DESENV ECO SOC L 10177/14

Órgão cedente: SECRETARIA DE ESTADO DE INFRAESTRUTURA E LOGISTICA

Órgão cessionário: SECRETARIA DE ESTADO DE SEGURANCA PUBLICA

A Partir de: 03/04/2023 Até:02/04/2024

PUBLICADA, REGISTRADA, CUMPRA-SE.

Cuiabá-MT, 27 de Março de 2023.

Lidiane Patricia Ferreira e Silva Leite

Secretária Adjunta de Gestão de Pessoas

ATO ADMINISTRATIVO/SEPLAG/00605/2023  
28/03/2023

DE:

O(A) Secretária Adjunta de Gestão de Pessoas no uso de suas atribuições que lhes são conferidas por lei,

Resolve: AUTORIZAR CESSAO DGA

Evento: CESSAO INTERNA - SEM ONUS - Sem Ressarcimento

Processo N.: SESP-PRO-2023/09720

Nome: (140123/1) CELIANE FARIA BORGES DOMINGUES

Cargo/Função:(5349) ANALISTA ADMINISTRATIVO L 10052

Órgão cedente: SECRETARIA DE ESTADO DE SEGURANCA PUBLICA

Órgão cessionário: SECRETARIA DE ESTADO DE PLANEJAMENTO E GESTAO

A Partir de: 13/02/2023 Até: Enquanto perdurar o exercício do Cargo em Comissão ou Função de Confiança.

PUBLICADA, REGISTRADA, CUMPRA-SE.

Cuiabá-MT, 27 de Março de 2023.

Lidiane Patricia Ferreira e Silva Leite

Secretária Adjunta de Gestão de Pessoas

ATO ADMINISTRATIVO/SEPLAG/00606/2023  
28/03/2023

DE:

O(A) Secretária Adjunta de Gestão de Pessoas no uso de suas atribuições que lhes são conferidas por lei,

Resolve: PRORROGAR o Ato nºSEPLAG/00876/2021, publicado no DOE de 25/05/21

Evento: CESSAO INTERNA - SEM ONUS - Sem Ressarcimento

Processo N.: CGE-PRO-2023/00274

Nome: (115966/2) JULIENE LEITE SOUZA

Cargo/Função:(6052) TECNICO DESENV ECO SOC L 10177/14

Órgão cedente: SECRETARIA DE ESTADO DO MEIO AMBIENTE

Órgão cessionário: CONTROLADORIA GERAL DO ESTADO

Até: 01/05/2027

Resolve: PRORROGAR o Ato nºSEPLAG/00513/2022, publicado no DOE de 18/03/22

Evento: CESSAO INTERNA - SEM ONUS - Sem Ressarcimento

Processo N.: SEDEC-PRO-2023/00268

Nome: (131803/1) MARCELO LUIZ PERINI TARACHUK

Cargo/Função:(11382) ANALISTA DE MEIO AMBIENTE L

10083/2014

Órgão cedente: SECRETARIA DE ESTADO DO MEIO AMBIENTE

Órgão cessionário: SECRETARIA DE ESTADO DE

DESENVOLVIMENTO ECONOMICO

Até: 01/05/2024

Resolve: PRORROGAR o Ato nºSEPLAG/00734/2022, publicado no DOE de 28/04/22

Evento: CESSAO INTERNA - SEM ONUS - Sem Ressarcimento

Processo N.: PJC-PRO-2023/00349

Nome: (241098/1) REGINALDO ALVES DE SOUSA

Cargo/Função:(6052) TECNICO DESENV ECO SOC L 10177/14

Órgão cedente: SECRETARIA DE ESTADO DE PLANEJAMENTO E GESTAO

Órgão cessionário: POLICIA JUDICIARIA CIVIL

Até: 02/04/2024

PUBLICADA, REGISTRADA, CUMPRA-SE.

Cuiabá-MT, 27 de Março de 2023.

Lidiane Patricia Ferreira e Silva Leite

Secretária Adjunta de Gestão de Pessoas

ATO ADMINISTRATIVO/SEPLAG/00607/2023  
28/03/2023

DE:

O(A) Secretária Adjunta de Gestão de Pessoas no uso de suas atribuições que lhes são conferidas por lei,

Resolve: PRORROGAR PERMUTA o Ato nºSEPLAG/00660/2022, publicado no DOE de 12/04/22

Evento: REMOÇÃO POR PERMUTA - COM ONUS

Processo N.: SEDUC-PRO-2022/120821

Nome: (290457/1) CRISTIANO SOUZA BIAGI

Cargo/Função:(3441) PROFESSOR EDUC. BASICA

Órgão: SECRETARIA DE ESTADO DE EDUCACAO

Permutante: ELIZABETH FERREIRA ALVES

Tipo Órgão: ESTADUAL Estado: MS

Até: 31/12/2023

Resolve: PRORROGAR PERMUTA o Ato nºSEPLAG/00642/2022, publicado no DOE de 05/04/22

Evento: REMOÇÃO POR PERMUTA - COM ONUS

Processo N.: SEDUC-PRO-2022/114927

Nome: (112360/29) FLAVIA DA SILVA DUARTE

Cargo/Função:(3441) PROFESSOR EDUC. BASICA

Órgão: SECRETARIA DE ESTADO DE EDUCACAO

Permutante: NEIVA PEREIRA DE FREITAS

Tipo Órgão: ESTADUAL Estado: MS

Até: 31/12/2023

Resolve: PRORROGAR PERMUTA o Ato nºSEPLAG/00661/2022, publicado no DOE de 12/04/22

Evento: REMOÇÃO POR PERMUTA - COM ONUS

Processo N.: SEDUC-PRO-2022/120663

Nome: (57045/3) LIANE HELENA HUBER TONTINI

Cargo/Função:(4731) TEC ADM EDUC PROFISSIONALIZADO-30

Órgão: SECRETARIA DE ESTADO DE EDUCACAO

Permutante: MAXCILENE RIBEIRO LACERDA

Tipo Órgão: ESTADUAL Estado: MS

Até: 31/12/2023

Resolve: PRORROGAR PERMUTA o Ato nºSEPLAG/00661/2022, publicado no DOE de 12/04/22

Evento: REMOÇÃO POR PERMUTA - COM ONUS

Processo N.: SEDUC-PRO-2022/123570

Nome: (85700/1) MARCELO DA SILVA DUARTE

Cargo/Função:(3441) PROFESSOR EDUC. BASICA

Órgão: SECRETARIA DE ESTADO DE EDUCACAO

Permutante: LOURDES DIAS DE LIMA

Tipo Órgão: ESTADUAL Estado: MS

Até: 31/12/2023

Resolve: PRORROGAR PERMUTA o Ato nºSEPLAG/00661/2022, publicado no DOE de 12/04/22

Evento: REMOÇÃO POR PERMUTA - COM ONUS

Processo N.: SEDUC-PRO-2022/120986

Nome: (75504/2) MARIA APARECIDA BORGES RIBEIRO

Cargo/Função:(3441) PROFESSOR EDUC. BASICA

Órgão: SECRETARIA DE ESTADO DE EDUCACAO

Permutante: LUCIANA MARIA MILHOMEM SANTOS CURVO

Tipo Órgão: ESTADUAL Estado: MS

Até: 31/12/2023

PUBLICADA, REGISTRADA, CUMPRA-SE.

Cuiabá-MT, 27 de Março de 2023.

Lidiane Patricia Ferreira e Silva Leite

Secretária Adjunta de Gestão de Pessoas

ATO ADMINISTRATIVO/SEPLAG/00608/2023  
28/03/2023

DE:

O(A) Secretária Adjunta de Gestão de Pessoas no uso de suas atribuições que lhes são conferidas por lei,

Resolve: CONCEDER PROGRESSÃO HORIZONTAL

Processo N.: INTERMAT-PRO-2022/16083  
Nome: (232869/1) BRUNA CECCONELLO BENTO  
Cargo/Função: (5694) ANALISTA FUNDIARIO E AGRARIO L 10042  
Órgão: INSTITUTO DE TERRAS DO ESTADO DE MT  
Referência: D-004  
A Partir de: 26/08/2022

Processo N.: DETRAN-PRO-2023/04886  
Nome: (274495/1) EVA EDNA MACIEL  
Cargo/Função: (5446) AUXILIAR DO SERVICO DE TRANSITO LC 505/13  
Órgão: DEPARTAMENTO ESTADUAL DE TRANSITO  
Referência: C-002  
A Partir de: 15/03/2023

Processo N.: DETRAN-PRO-2023/02943  
Nome: (274488/1) GIOVANA MARCELA REI DA SILVA  
Cargo/Função: (5446) AUXILIAR DO SERVICO DE TRANSITO LC 505/13  
Órgão: DEPARTAMENTO ESTADUAL DE TRANSITO  
Referência: C-002  
A Partir de: 15/03/2023

Processo N.: DETRAN-PRO-2023/02042  
Nome: (274915/1) GLAUCIO MENDES MARTINS  
Cargo/Função: (5446) AUXILIAR DO SERVICO DE TRANSITO LC 505/13  
Órgão: DEPARTAMENTO ESTADUAL DE TRANSITO  
Referência: C-002  
A Partir de: 22/03/2023

Processo N.: DETRAN-PRO-2023/04683  
Nome: (274826/1) RENATA MURAKAMI LEAL  
Cargo/Função: (5430) AGENTE DO SERVICO DE TRANSITO LC 505/13  
Órgão: DEPARTAMENTO ESTADUAL DE TRANSITO  
Referência: C-002  
A Partir de: 16/03/2023

Processo N.: SES-PRO-2022/59451  
Nome: (95233/1) TERESA DOS REIS SILVA  
Cargo/Função: (4946) PROFIS TEC NIV MEDIO SERV SAUDE SUS  
Órgão: SECRETARIA DE ESTADO DE SAUDE  
Referência: D-008  
A Partir de: 20/12/2022

PUBLICADA, REGISTRADA, CUMpra-SE.  
Cuiabá-MT, 27 de Março de 2023.  
Lidiane Patricia Ferreira e Silva Leite  
Secretária Adjunta de Gestão de Pessoas

ATO ADMINISTRATIVO/SEPLAG/00609/2023  
28/03/2023

DE:

O(A) Secretária Adjunta de Gestão de Pessoas no uso de suas atribuições que lhes são conferidas por lei,

Resolve: CONCEDER PROGRESSÃO VERTICAL

Processo N.: DETRAN-PRO-2023/02955  
Nome: (274352/1) GILBERT CARDOSO DE SOUZA FILHO  
Cargo/Função: (5430) AGENTE DO SERVICO DE TRANSITO LC 505/13  
Órgão: DEPARTAMENTO ESTADUAL DE TRANSITO  
Referência: C-002  
A Partir de: 14/03/2023

PUBLICADA, REGISTRADA, CUMpra-SE.  
Cuiabá-MT, 27 de Março de 2023.  
Lidiane Patricia Ferreira e Silva Leite  
Secretária Adjunta de Gestão de Pessoas

ATO ADMINISTRATIVO/SEPLAG/00610/2023  
28/03/2023

DE:

O(A) Secretária Adjunta de Gestão de Pessoas no uso de suas atribuições que lhes são conferidas por lei,

Resolve: CONCEDER PROGRESSÃO VERTICAL

Processo N.: SES-PRO-2023/06383  
Nome: (120293/1) AMANDA INES SOUZA MACENA  
Cargo/Função: (4912) PROFIS TEC NIV SUPERIOR SERV SAUDE SUS  
Órgão: SECRETARIA DE ESTADO DE SAUDE  
Referência: D-007  
A Partir de: 04/01/2023

Processo N.: SES-PRO-2023/06381  
Nome: (120210/1) CATARINA CELIA DE ARAUJO AMORIM  
Cargo/Função: (4912) PROFIS TEC NIV SUPERIOR SERV SAUDE SUS  
Órgão: SECRETARIA DE ESTADO DE SAUDE  
Referência: D-007  
A Partir de: 05/01/2023

Processo N.: SES-PRO-2022/54355  
Nome: (96669/1) DAYLANA MARQUES STEINBECK  
Cargo/Função: (4912) PROFIS TEC NIV SUPERIOR SERV SAUDE SUS  
Órgão: SECRETARIA DE ESTADO DE SAUDE  
Referência: D-008  
A Partir de: 07/11/2022

Processo N.: SESP-PRO-2023/04303  
Nome: (251835/1) ELIANA VIEIRA DOS SANTOS  
Cargo/Função: (10300) POLICIAL PENAL  
Órgão: SECRETARIA DE ESTADO DE SEGURANCA PUBLICA  
Referência: C-004  
A Partir de: 17/12/2022

Processo N.: SETASC-PRO-2023/00706  
Nome: (227389/2) FABIANA NASCIMENTO DOS SANTOS JAIME  
Cargo/Função: (6052) TECNICO DESENV ECO SOC L 10177/14  
Órgão: SECRETARIA ESTADO DE ASSIST SOCIAL CIDADANIA  
Referência: C-005  
A Partir de: 02/02/2023

Processo N.: SECITECI-PRO-2023/00264  
Nome: (117748/1) GIORGIO ANDRE GRANEMANN  
Cargo/Função: (9431) TEC.DE APOIO EDUC.-CEPROTEC  
Órgão: SECRETARIA DE ESTADO DE CIENCIA E TECNOLOGIA  
Referência: D-007  
A Partir de: 10/01/2023

Processo N.: SESP-PRO-2022/58492  
Nome: (251390/1) GREICE SANTOS MACIEL  
Cargo/Função: (9202) ASSIST. DO SISTEMA SOCIOEDUCATIVO  
Órgão: SECRETARIA DE ESTADO DE SEGURANCA PUBLICA  
Referência: C-004  
A Partir de: 02/12/2022

Processo N.: PJC-PRO-2023/00578  
Nome: (230012/2) HELIO GARCIA SILVA JUNIOR  
Cargo/Função: (9175) INVESTIGADOR DE POLICIA/LC344/407  
Órgão: POLICIA JUDICIARIA CIVIL  
Referência: C-005  
A Partir de: 18/01/2023

Processo N.: SEDUC-PRO-2023/30038  
Nome: (37059/1) JONAS FERREIRA DE ALMEIDA JUNIOR  
Cargo/Função: (3441) PROFESSOR EDUC. BASICA  
Órgão: SECRETARIA DE ESTADO DE EDUCACAO  
Referência: C-011  
A Partir de: 01/10/2022

Processo N.: SEDUC-PRO-2023/30087  
Nome: (39902/1) JOSE ELIELCIO NOVAGA  
Cargo/Função: (3441) PROFESSOR EDUC. BASICA  
Órgão: SECRETARIA DE ESTADO DE EDUCACAO  
Referência: C-011  
A Partir de: 01/10/2022

Processo N.: SES-PRO-2023/06390

Nome: (49758/3) JOSE LUIS COUTINHO NASCIMENTO  
 Cargo/Função: (4946) PROFIS TEC NIV MEDIO SERV SAUDE SUS  
 Órgão: SECRETARIA DE ESTADO DE SAUDE  
 Referência: D-007  
 A Partir de: 10/01/2023

Processo N.: SEDUC-PRO-2023/30119

Nome: (50238/3) JOSE XAVIER DOS SANTOS  
 Cargo/Função: (4740) APOIO ADM EDUC PROFISSIONALIZADO-30  
 Órgão: SECRETARIA DE ESTADO DE EDUCACAO  
 Referência: A-010  
 A Partir de: 01/10/2022

Processo N.: SES-PRO-2023/06385

Nome: (56142/8) MARIA LEONOR MEDEIROS ULMER  
 Cargo/Função: (4912) PROFIS TEC NIV SUPERIOR SERV SAUDE SUS  
 Órgão: SECRETARIA DE ESTADO DE SAUDE  
 Referência: C-007  
 A Partir de: 03/01/2023

Processo N.: SESP-PRO-2023/03154

Nome: (226049/1) SANDRA CORREIA FRANCA  
 Cargo/Função: (10282) ASSIST.SIST.PENITENCIARIO  
 Órgão: SECRETARIA DE ESTADO DE SEGURANCA PUBLICA  
 Referência: D-005  
 A Partir de: 14/12/2022

Processo N.: SES-PRO-2023/06387

Nome: (80492/2) SIDINEIA PETRONI  
 Cargo/Função: (4912) PROFIS TEC NIV SUPERIOR SERV SAUDE SUS  
 Órgão: SECRETARIA DE ESTADO DE SAUDE  
 Referência: D-009  
 A Partir de: 02/01/2023

Processo N.: SES-PRO-2023/06388

Nome: (64074/2) WAGNER ARAUJO DE CAMPOS  
 Cargo/Função: (4912) PROFIS TEC NIV SUPERIOR SERV SAUDE SUS  
 Órgão: SECRETARIA DE ESTADO DE SAUDE  
 Referência: D-009  
 A Partir de: 01/01/2023

PUBLICADA, REGISTRADA, CUMpra-SE.  
 Cuiabá-MT, 27 de Março de 2023.  
 Lidiane Patricia Ferreira e Silva Leite  
 Secretária Adjunta de Gestão de Pessoas

ATO ADMINISTRATIVO/SEPLAG/00611/2023  
 28/03/2023

DE:

O(A) Secretária Adjunta de Gestão de Pessoas no uso de suas atribuições que lhes são conferidas por lei,

Resolve: ENQUADRAR

Evento: Enquadramento Lei de Carreira nos termos LC 736/22

Processo N.: PJC-PRO-2022/04925

Nome: (97313/1) ARILDO RELIQUIAS SANTOS  
 Cargo/Função: (9175) INVESTIGADOR DE POLICIA/LC344/407  
 Órgão: POLICIA JUDICIARIA CIVIL  
 Referência: E-008  
 A Partir de: 15/03/2023

Processo N.: PJC-PRO-2022/03876

Nome: (137174/1) CARLOS EDUARDO TORRES BATISTA  
 Cargo/Função: (9175) INVESTIGADOR DE POLICIA/LC344/407  
 Órgão: POLICIA JUDICIARIA CIVIL  
 Referência: E-005  
 A Partir de: 01/04/2022

Processo N.: PJC-PRO-2022/03932

Nome: (95853/1) CHARLES MAGDO MARTINS DA SILVA  
 Cargo/Função: (9175) INVESTIGADOR DE POLICIA/LC344/407  
 Órgão: POLICIA JUDICIARIA CIVIL  
 Referência: E-008  
 A Partir de: 21/09/2022

Processo N.: PJC-PRO-2022/04442

Nome: (136284/1) CLAUDINEY ROBERTO DA COSTA  
 Cargo/Função: (9175) INVESTIGADOR DE POLICIA/LC344/407  
 Órgão: POLICIA JUDICIARIA CIVIL  
 Referência: E-005  
 A Partir de: 01/04/2022

Processo N.: SESP-PRO-2022/27499

Nome: (137180/1) EDWANIA SILVA RAMOS DE ALBUQUERQUE  
 Cargo/Função: (9175) INVESTIGADOR DE POLICIA/LC344/407  
 Órgão: SECRETARIA DE ESTADO DE SEGURANCA PUBLICA  
 Referência: E-006  
 A Partir de: 13/05/2022

Processo N.: PJC-PRO-2022/04964

Nome: (97490/1) FERNANDA QUEIROZ SILVA FREDERICO  
 Cargo/Função: (9200) ESCRIVAO DE POLICIA/LC318/407  
 Órgão: POLICIA JUDICIARIA CIVIL  
 Referência: E-008  
 A Partir de: 15/03/2023

Processo N.: PJC-PRO-2022/05209

Nome: (136304/1) JOSE RICARDO VIEIRA  
 Cargo/Função: (9175) INVESTIGADOR DE POLICIA/LC344/407  
 Órgão: POLICIA JUDICIARIA CIVIL  
 Referência: E-006  
 A Partir de: 01/04/2022

Processo N.: PJC-PRO-2022/05260

Nome: (136618/1) RODRIGO ALESSANDRO DE ANDRADE NASCIMENTO  
 Cargo/Função: (9175) INVESTIGADOR DE POLICIA/LC344/407  
 Órgão: POLICIA JUDICIARIA CIVIL  
 Referência: E-006  
 A Partir de: 01/04/2022

Processo N.: PJC-PRO-2022/05259

Nome: (95725/1) VANDERLEI FRANCISCO DA SILVA  
 Cargo/Função: (9175) INVESTIGADOR DE POLICIA/LC344/407  
 Órgão: POLICIA JUDICIARIA CIVIL  
 Referência: E-007  
 A Partir de: 01/04/2022

PUBLICADA, REGISTRADA, CUMpra-SE.  
 Cuiabá-MT, 27 de Março de 2023.  
 Lidiane Patricia Ferreira e Silva Leite  
 Secretária Adjunta de Gestão de Pessoas

ATO ADMINISTRATIVO/SEPLAG/00612/2023  
 28/03/2023

DE:

O(A) Secretária Adjunta de Gestão de Pessoas no uso de suas atribuições que lhes são conferidas por lei,

Resolve: ALTERAR

Evento: Alteração de Jornada de Trabalho Servidor Efetivo

Processo N.: SESP-PRO-2022/42586

Nome: (238212/5) MARILEUZA SOUZA SANTANA  
 Cargo/Função: (9184) ANALISTA DO SIST. SOCIOEDUCATIVO  
 Órgão: SECRETARIA DE ESTADO DE SEGURANCA PUBLICA  
 Carga Horária: 30 horas semanais  
 A Partir de: 27/03/2023

PUBLICADA, REGISTRADA, CUMpra-SE.  
 Cuiabá-MT, 27 de Março de 2023.  
 Lidiane Patricia Ferreira e Silva Leite  
 Secretária Adjunta de Gestão de Pessoas

ATO ADMINISTRATIVO/SEPLAG/00613/2023  
 28/03/2023

DE:

O(A) Secretária Adjunta de Gestão de Pessoas no uso de suas atribuições que lhes são conferidas por lei,

Resolve: ENQUADRAR

Evento: Enquad. Nivel Car. Tecnicos Educ Sup UNEMAT LC 599

Processo N.: UNEMAT-PRO-2022/27334

Nome: (60736/11) NADIA SILVA MORENO GOMES  
 Cargo/Função: (11900) AUXILIAR UNIVERSITARIO LC 321  
 Órgão: FUNDACAO UNIVERSIDADE DO ESTADO DE MT  
 Referência: D-009  
 A Partir de: 28/01/2023

PUBLICADA, REGISTRADA, CUMpra-SE.  
 Cuiabá-MT, 27 de Março de 2023.  
 Lidiane Patricia Ferreira e Silva Leite  
 Secretária Adjunta de Gestão de Pessoas

ATO ADMINISTRATIVO/SEPLAG/00614/2023  
28/03/2023

DE:

O(A) Secretária Adjunta de Gestão de Pessoas no uso de suas atribuições que lhes são conferidas por lei,

Resolve: AFASTAR

Evento: LICENCA PARA QUALIFICACAO PROFISSIONAL - COM ÔNUS

Processo N.: UNEMAT-PRO-2023/01896

Nome: (82415/1) LORIEGE PESSOA BITENCOURT

Cargo/Função: (11802) PROFESSOR UNEMAT LC 534/2014

Órgão: FUNDAÇÃO UNIVERSIDADE DO ESTADO DE MT

Nível: Pós-Doutorado em Estudos Culturais

Instituição: Universidade Federal do Mato Grosso do Sul - UFMS -

Campus Aquidauana - MS

A Partir de: 01/02/2023 Até30/07/2023

PUBLICADA, REGISTRADA, CUMPRÁ-SE.

Cuiabá-MT, 27 de Março de 2023.

Lidiane Patrícia Ferreira e Silva Leite

Secretária Adjunta de Gestão de Pessoas

ATO ADMINISTRATIVO/SEPLAG/00615/2023  
28/03/2023

DE:

O(A) Secretária Adjunta de Gestão de Pessoas no uso de suas atribuições que lhes são conferidas por lei,

Resolve: CONCEDER

Evento: LICENCA PARA QUALIFICACAO PROFISSIONAL - COM ÔNUS

Processo N.: UNEMAT-PRO-2022/25490

Nome: (253624/1) ROGERIO BASTOS QUIRINO

Cargo/Função: (11802) PROFESSOR UNEMAT LC 534/2014

Órgão: FUNDAÇÃO UNIVERSIDADE DO ESTADO DE MT

Nível: Pós-Doutorado em Engenharia Elétrica

Instituição: Universidade Estadual de Campinas - Unicamp, campus de Campinas - SP.

A Partir de: 27/02/2023 Até25/08/2023

Processo N.: UNEMAT-PRO-2023/02712

Nome: (114098/2) VALTER GUSTAVO DANZER

Cargo/Função: (11905) AGENTE UNIVERSITARIO LC 321

Órgão: FUNDAÇÃO UNIVERSIDADE DO ESTADO DE MT

Nível: Doutorado em Direito

Instituição: Universidade de Santa Cruz do Sul - UNISC, Campus de Santa Cruz do Sul - RS.

A Partir de: 11/10/2023 Até10/10/2026

PUBLICADA, REGISTRADA, CUMPRÁ-SE.

Cuiabá-MT, 27 de Março de 2023.

Lidiane Patrícia Ferreira e Silva Leite

Secretária Adjunta de Gestão de Pessoas

ATO ADMINISTRATIVO/SEPLAG/00616/2023  
28/03/2023

DE:

O(A) Secretária Adjunta de Gestão de Pessoas no uso de suas atribuições que lhes são conferidas por lei,

Resolve: PRORROGAR o Ato nºSEPLAG/01914/2022, publicado no DOE de 23/09/22

Evento: LICENCA PARA QUALIFICACAO PROFISSIONAL - COM ÔNUS

Processo N.: SEDUC-PRO-2023/30987

Nome: (288422/1) FABIANE LARISSA DA SILVA VARGAS

Cargo/Função: (3441) PROFESSOR EDUC. BASICA

Órgão: SECRETARIA DE ESTADO DE EDUCACAO

Nível: Mestrado em Educação Matemática

Instituição: Universidade Estadual do Paraná- UNESPAR, Campus de Campo Mourão - PR

Até: 27/07/2023

PUBLICADA, REGISTRADA, CUMPRÁ-SE.

Cuiabá-MT, 27 de Março de 2023.

Lidiane Patrícia Ferreira e Silva Leite

Secretária Adjunta de Gestão de Pessoas

CGE

## CONTROLADORIA GERAL DO ESTADO

BOLETIM DE PESSOAL/CGE/00056/2023  
28/03/2023

DE:

O(A) Secretário-Controlador Geral do Estado no uso de suas atribuições que lhes são conferidas por lei,

Resolve: DEFERIR

Evento: LICENCA PREMIO - GOZO

Processo N.: CI Nº00177/2023/SGIC/CGE

Nome: (111652/3) AUCYMARE BEATRIZ JOSETTI GUIMARAES DE AMORIM

Cargo/Função: (3921) AUDITOR DO ESTADO

Quinquênio de Referência: 09/07/2017 Ate 08/07/2022

A Partir de: 08/05/2023 Até17/05/2023

PUBLICADA, REGISTRADA, CUMPRÁ-SE.

Cuiabá-MT, 27 de Março de 2023.

Paulo Farias Nazareth Netto

Secretário-Controlador Geral do Estado

PGE

## PROCURADORIA GERAL DO ESTADO

BOLETIM DE PESSOAL/PGE/00078/2023  
28/03/2023

DE:

O(A) Procurador-Geral do Estado no uso de suas atribuições que lhes são conferidas por lei,

Resolve: CONCEDER

Evento: LICENÇA PREMIO - CONCESSÃO

Processo N.: 2022/17899

Nome: (96809/1) BRUNO HOMEM DE MELO

Quinquênio: 15/01/2012 Até 14/01/2017

Qtde Dias: 90

PUBLICADA, REGISTRADA, CUMPRÁ-SE.

Cuiabá-MT, 27 de Março de 2023.

Francisco de Assis da Silva Lopes

Procurador-Geral do Estado

SFFAZ

## SECRETARIA DE ESTADO DE FAZENDA

BOLETIM DE PESSOAL/SEFAZ/00219/2023  
28/03/2023

DE:

O(A) Secretária Adjunta de Administração Fazendária no uso de suas atribuições que lhes são conferidas por lei,

Resolve: DEFERIR

Evento: LICENCA PARA TRATAMENTO DE SAUDE

Processo N.:

Nome: (48797/1) JOSE AUGUSTO CERVEIRA BORGES

Cargo/Função: (6445) AGENTE DE ADM. FAZEND LEI 9049/2008

Un. Adm: (212270) COORD FISC VOLANTE POSTOS FISC

TRANSPORTADORAS

A Partir de: 13/03/2023 Até11/04/2023

Processo N.:

Nome: (200597/1) ROBERTO NODA KIHARA FILHO

Cargo/Função: (5349) ANALISTA ADMINISTRATIVO L 10052

Un. Adm: (161284) GER REGIONAL SUL DE ATENDIMENTO AO

CONTRIBUINTE

A Partir de: 14/03/2023 Até28/03/2023

PUBLICADA, REGISTRADA, CUMPRÁ-SE.

Cuiabá-MT, 27 de Março de 2023.

Radiana Kassia e Silva Clemente

Secretária Adjunta de Administração Fazendária

**SEMA****SECRETARIA DE ESTADO DE MEIO AMBIENTE**

BOLETIM DE PESSOAL/SEMA/00186/2023 DE:  
28/03/2023

O(A) Secretária de Estado de Meio Ambiente no uso de suas atribuições que lhes são conferidas por lei,

Resolve: REMOVER  
Evento: Remoção Interna de Ofício

Processo N.:  
Nome: (208726/2) CAMILA RUSSANI SILVA  
Cargo/Função: (11382) ANALISTA DE MEIO AMBIENTE L  
10083/2014  
Para Un. Adm: (224391) GER DE MONIT DA REGULARIZACAO  
AMBIENTAL RURAL  
A Partir de: 16/02/2023

Processo N.: SEMA-PRO-2023/06468  
Nome: (257427/1) FLAVIO PADILHA THIEL  
Cargo/Função: (11382) ANALISTA DE MEIO AMBIENTE L  
10083/2014  
Para Un. Adm: (195480) GER DE FAUNA SILVESTRE  
A Partir de: 15/03/2023

PUBLICADA, REGISTRADA, CUMPRÁ-SE.  
Cuiabá-MT, 27 de Março de 2023.  
Mauren Lazzaretti  
Secretária de Estado de Meio Ambiente

BOLETIM DE PESSOAL/SEMA/00187/2023 DE:  
28/03/2023

O(A) Secretária de Estado de Meio Ambiente no uso de suas atribuições que lhes são conferidas por lei,

Resolve: DEFERIR  
Evento: LICENCA PARA TRATAMENTO DE SAUDE

Processo N.:  
Nome: (256723/1) BRUNA CARLA MATTOS CARDOSO  
Cargo/Função: (11382) ANALISTA DE MEIO AMBIENTE L  
10083/2014  
Un. Adm: (178497) SUPERINT DE REGULARIZACAO E MONIT  
AMBIENTAL  
A Partir de: 06/03/2023 Até26/03/2023

Processo N.:  
Nome: (79557/1) NICOLA SAVA LEVENTI NETO  
Cargo/Função: (11403) TECNICO DE MEIO AMBIENTE L  
10083/2014  
Un. Adm: (147176) COORD DE UNIDADES DE CONSERVACAO  
A Partir de: 06/03/2023 Até04/04/2023

PUBLICADA, REGISTRADA, CUMPRÁ-SE.  
Cuiabá-MT, 27 de Março de 2023.  
Mauren Lazzaretti  
Secretária de Estado de Meio Ambiente

BOLETIM DE PESSOAL/SEMA/00188/2023 DE:  
28/03/2023

O(A) Secretária de Estado de Meio Ambiente no uso de suas atribuições que lhes são conferidas por lei,

Resolve: RETIFICAR  
Evento: LICENCA PREMIO - GOZO

Processo N.: SEMA-PRO-2023/07099  
Nome: (241104/1) DINAIR GONCALVES DE JESUS SILVA  
Cargo/Função: (6052) TECNICO DESENV ECO SOC L 10177/14  
Quinquênio de Referência: 24/05/2012 Ate 23/06/2017  
A Partir de: 21/11/2023 Até05/12/2023

PUBLICADA, REGISTRADA, CUMPRÁ-SE.  
Cuiabá-MT, 27 de Março de 2023.  
Mauren Lazzaretti  
Secretária de Estado de Meio Ambiente

BOLETIM DE PESSOAL/SEMA/00189/2023 DE:  
28/03/2023

O(A) Secretária de Estado de Meio Ambiente no uso de suas atribuições que lhes são conferidas por lei,

Resolve: DEFERIR  
Evento: GOZO LICENCA-PREMIO, JORNADA 50%

Processo N.: SEMA-PRO-2023/06986  
Nome: (241336/1) ANTONIO CARLOS BATISTA RABUSKE  
Cargo/Função: (6052) TECNICO DESENV ECO SOC L 10177/14  
Quinquênio de Referência: 05/06/2012 Ate 04/06/2017  
A Partir de: 03/04/2023 Ate 01/06/23

PUBLICADA, REGISTRADA, CUMPRÁ-SE.  
Cuiabá-MT, 27 de Março de 2023.  
Mauren Lazzaretti  
Secretária de Estado de Meio Ambiente

**SINFRA****SECRETARIA DE ESTADO DE INFRAESTRUTURA E LOGÍSTICA**

PORTARIA/SINFRA/00048/2023 DE: 28/03/2023

O(A) Secretário de Estado de Infraestrutura e Logistica no uso de suas atribuições que lhes são conferidas por lei,

Resolve: DESIGNAR  
Evento: DESIGNAÇÃO EM SUBSTITUIÇÃO CARGO EM COMISSÃO/  
FUNÇÃO

Processo N.: SINFRA-PRO-2023/03634  
Nome: (301115/2) EMILY CRISTINA SERRA DE ALMEIDA  
A Partir de: 10/04/2023 Até 09/05/2023  
Cargo/Função: (11592) DGA-5 SERVIDOR  
Substituído: (205035/2) RAUSENN CAMPOS ALVES  
Un. Adm: (216887) COORD DE AVAL DE IMOVEIS

PUBLICADA, REGISTRADA, CUMPRÁ-SE.  
Cuiabá-MT, 27 de Março de 2023.  
Marcelo de Oliveira e Silva  
Secretário de Estado de Infraestrutura e Logistica

PORTARIA/SINFRA/00049/2023 DE: 28/03/2023

O(A) Secretário de Estado de Infraestrutura e Logistica no uso de suas atribuições que lhes são conferidas por lei,

Resolve: TORNAR SEM EFEITO  
Evento: DESIGNAÇÃO EM SUBSTITUIÇÃO CARGO EM COMISSÃO/  
FUNÇÃO

Processo N.:  
Nome: (283001/2) ISADORA LIGIA ORDANO  
A Partir de: 03/04/2023 Até 02/05/2023  
Cargo/Função: (11495) DGA-5  
Substituído: (80946/4) ANANEY RODRIGUES LEITE  
Un. Adm: (181676) COORD DE CONVENIOS

PUBLICADA, REGISTRADA, CUMPRÁ-SE.  
Cuiabá-MT, 27 de Março de 2023.  
Marcelo de Oliveira e Silva  
Secretário de Estado de Infraestrutura e Logistica

BOLETIM DE PESSOAL/SINFRA/00081/2023 DE:  
28/03/2023

O(A) Secretário de Estado de Infraestrutura e Logistica no uso de suas atribuições que lhes são conferidas por lei,

Resolve: RETIFICAR  
Evento: LICENCA PREMIO - GOZO

Processo N.: SINFRA-PRO-2023/03362  
Nome: (139209/3) RUTILIO BRAZ DE FIGUEIREDO  
Cargo/Função: (6027) ANALISTA DESENV ECON SOCIAL L 10050  
Quinquênio de Referência: 20/09/2013 Ate 19/09/2018  
A Partir de: 02/05/2023 Até31/05/2023

PUBLICADA, REGISTRADA, CUMPRÁ-SE.  
Cuiabá-MT, 27 de Março de 2023.  
Marcelo de Oliveira e Silva  
Secretário de Estado de Infraestrutura e Logistica

SESP

## SECRETARIA DE ESTADO DE SEGURANÇA PÚBLICA

PORTARIA/SESP/00143/2023

DE: 28/03/2023

O(A) Secretário de Estado de Segurança Pública no uso de suas atribuições que lhes são conferidas por lei,

Resolve: DESIGNAR

Evento: Designação de Função/Função de Confiança

Processo N.: SESP-CIN-2023/07026

Nome: (104072/1) CARLOS ALBERTO LOPES

Cargo/Função: (11665) FUNCAO DGA 10 LC/266 - ASSIST DE DIREÇÃO

Un. Adm: (180327) GER DE PRESTACAO DE CONTAS

A Partir de: 26/04/2023 Até05/05/2023

Processo N.: SESP-PRO-2023/16694

Nome: (233958/1) CLEOFILO CARNEIRO GERALDES FILHO

Cargo/Função: (11665) FUNCAO DGA 10 LC/266 - LIDER EQ DISC SEG

Un. Adm: (190314) DIR DO CENTRO DE DETEN PROV DE

PONTES E LACERDA

A Partir de: 05/04/2023 Até

Processo N.: SESP-PRO-2023/15151

Nome: (236854/1) PAULO CESAR ALCANTARA DA CONCEICAO

Cargo/Função: (11665) FUNCAO DGA 10 LC/266 - LIDER DE EQUIPE

Un. Adm: (162612) DIR DE CADEIA PUBLICA DE CACERES

A Partir de: 01/04/2023 Até30/06/2023

Processo N.:

Nome: (303577/1) RAPHAEL EGUES RANZANI

Cargo/Função: (11665) FUNCAO DGA 10 LC/266 - LIDER DE EQUIPE

Un. Adm: (224219) DIR DO CENTRO DE ATEND SOCIOEDUC

MASC DE CACERES

A Partir de: 01/05/2023 Até

Processo N.: SESP-PRO-2023/16365

Nome: (243932/1) THAYS CORREIA DE SOUZA

Cargo/Função: (11665) FUNCAO DGA 10 LC/266 - ASSIST DE DIREÇÃO

Un. Adm: (204030) GER DE CONVENIOS

A Partir de: 02/04/2023 Até

PUBLICADA, REGISTRADA, CUMpra-SE.

Cuiabá-MT, 27 de Março de 2023.

CEL. PM César Augusto de Camargo Roveri

Secretário de Estado de Segurança Pública

PORTARIA/SESP/00144/2023

DE: 28/03/2023

O(A) Secretário de Estado de Segurança Pública no uso de suas atribuições que lhes são conferidas por lei,

Resolve: DISPENSAR

Evento: Designação de Função/Função de Confiança

Processo N.:

Nome: (273093/1) MARCOS KLEYTON NISHIDA

Cargo/Função: (11665) FUNCAO DGA 10 LC/266

Un. Adm: (204030) GER DE CONVENIOS

A Partir de: 01/04/2023

Processo N.: SESP-CIN-2023/07026

Nome: (104061/1) MARTA BELIZARIO SILVA MARTINHO

Cargo/Função: (11665) FUNCAO DGA 10 LC/266

Un. Adm: (180327) GER DE PRESTACAO DE CONTAS

A Partir de: 25/04/2023

PUBLICADA, REGISTRADA, CUMpra-SE.

Cuiabá-MT, 27 de Março de 2023.

CEL. PM César Augusto de Camargo Roveri

Secretário de Estado de Segurança Pública

PORTARIA/SESP/00145/2023

DE: 28/03/2023

O(A) Secretário de Estado de Segurança Pública no uso de suas atribuições que lhes são conferidas por lei,

Resolve: DESIGNAR

Evento: DESIGNAÇÃO EM SUBSTITUIÇÃO CARGO EM COMISSÃO/FUNÇÃO

Processo N.: CI Nº07076/2023/GSAJU/SESP

Nome: (203419/3) FLAVIA BRUM LOPES

A Partir de: 14/04/2023 Até 28/04/2023

Cargo/Função: (11690) FUNCAO DGA 6 LC/266

Substituído: (254353/1) MIGUEL GONCALO DE MAGALHAES

Un. Adm: (211826) GER DE PREVENCAO CUIDADOS E

REINSERCAO SOCIAL

Processo N.: SESP-PRO-2023/17258

Nome: (226035/1) KELLY CRISTINE MIGUEL DAUBIAN DA COSTA

A Partir de: 03/04/2023 Até 02/05/2023

Cargo/Função: (11687) FUNCAO DGA 3 LC/266

Substituído: (251834/1) SIBELI NARDONI ROIKA

Un. Adm: (203955) UNID SETORIAL CORREICAO SISTEMA

PENITENCIARIO

PUBLICADA, REGISTRADA, CUMpra-SE.

Cuiabá-MT, 27 de Março de 2023.

CEL. PM César Augusto de Camargo Roveri

Secretário de Estado de Segurança Pública

PORTARIA/SESP/00146/2023

DE: 28/03/2023

O(A) Secretário de Estado de Segurança Pública no uso de suas atribuições que lhes são conferidas por lei,

Resolve: DESIGNAR

Evento: DESIGNAÇÃO EM SUBSTITUIÇÃO CARGO EM COMISSÃO/FUNÇÃO

Processo N.: SESP-CIN-2023/07026

Nome: (232824/1) JEFFERSON RAMOS DE ARRUDA

A Partir de: 26/04/2023 Até 05/05/2023

Cargo/Função: (11592) DGA-5 SERVIDOR

Substituído: (232538/1) YVAN JACKSON DE OLIVEIRA PAIVA

Un. Adm: (204048) COORD CONTABIL

Processo N.:

Nome: (256153/1) LINDALVA DOS SANTOS CANTUARIO CAIRES

A Partir de: 10/04/2023 Até 29/04/2023

Cargo/Função: (11606) DGA-6 SERVIDOR

Substituído: (252616/1) SILVANIA PEREIRA BORGES

Un. Adm: (180335) GER DE CONFORMIDADE

PUBLICADA, REGISTRADA, CUMpra-SE.

Cuiabá-MT, 27 de Março de 2023.

CEL. PM César Augusto de Camargo Roveri

Secretário de Estado de Segurança Pública

PORTARIA/SESP/00147/2023

DE: 28/03/2023

O(A) Secretário de Estado de Segurança Pública no uso de suas atribuições que lhes são conferidas por lei,

Resolve: CESSAR OS EFEITOS

Evento: LICENCA POR MOTIVO DE AFASTAMENTO DO CONJUGE

Processo N.: SESP-PRO-2023/16691

Nome: (309311/1) ALEXANDRA RODRIGUES BAGGIO

Cargo/Função:(10290) AGENTE SISTEMA PENITENC LC 423

Un. Adm: (172065) UNID ESPECIAL DE CONTROLE

MOVIMENTACAO PESSOAL

A Partir de: 02/05/2023

PUBLICADA, REGISTRADA, CUMpra-SE.

Cuiabá-MT, 27 de Março de 2023.

CEL. PM César Augusto de Camargo Roveri

Secretário de Estado de Segurança Pública

BOLETIM DE PESSOAL/NOVA CHANCE/00036/2023  
28/03/2023

DE:

O(A) Presidente da Fundação Nova Chance no uso de suas atribuições que lhes são conferidas por lei,

Resolve: DEFERIR

Evento: LICENCA PARA TRATAMENTO DE SAUDE

Processo N.:

Nome: (248770/1) SEBASTIAO JERONIMO BARBOSA  
Cargo/Função: (10300) POLICIAL PENAL  
Un. Adm: (146854) DIR EXECUTIVA  
A Partir de: 22/02/2023 Até22/04/2023

PUBLICADA, REGISTRADA, CUMpra-SE.  
Cuiabá-MT, 27 de Março de 2023.  
Winkler de Freitas Teles  
Presidente da Fundação Nova Chance

BOLETIM DE PESSOAL/SESP/00535/2023  
28/03/2023

DE:

O(A) Secretário de Estado de Segurança Pública no uso de suas atribuições que lhes são conferidas por lei,

Resolve: REMOVER

Evento: Remoção Interna de Ofício

Processo N.:

Nome: (257455/1) FLAVIA CHAMOUN PALAZZO  
Cargo/Função: (9184) ANALISTA DO SIST. SOCIOEDUCATIVO  
Para Un. Adm: (204170) COORD DE ATENDIMENTO  
SOCIOEDUCATIVO  
A Partir de: 01/02/2023

Processo N.:

Nome: (248847/1) MILA BARROS MIRANDA  
Cargo/Função: (9249) AGENTE DE SEGURANCA  
SOCIOEDUCATIVO  
Para Un. Adm: (224030) GER DA ESCOLA ESTADUAL DE  
SOCIOEDUCACAO  
A Partir de: 01/01/2023

PUBLICADA, REGISTRADA, CUMpra-SE.  
Cuiabá-MT, 27 de Março de 2023.  
CEL. PM César Augusto de Camargo Roveri  
Secretário de Estado de Segurança Pública

BOLETIM DE PESSOAL/SESP/00536/2023  
28/03/2023

DE:

O(A) Secretário de Estado de Segurança Pública no uso de suas atribuições que lhes são conferidas por lei,

Resolve: DEFERIR

Evento: LICENCA PARA TRATAMENTO DE SAUDE

Processo N.:

Nome: (250794/1) ALTIERES LEMES MADRUGA  
Cargo/Função: (6027) ANALISTA DESENV ECON SOCIAL L 10050  
Un. Adm: (180300) GER DE EXECUCAO FINANCEIRA  
A Partir de: 19/03/2023 Até17/05/2023

Processo N.:

Nome: (90569/1) CLAUDIA FERNANDA NEVES DOS SANTOS  
Cargo/Função: (10300) POLICIAL PENAL  
Un. Adm: (162485) SUBDIR DA PENITENCIARIA DE  
RONDONOPOLIS  
A Partir de: 21/03/2023 Até30/03/2023

Processo N.:

Nome: (115996/1) EDILMA NONATO SANTANA FONSECA  
Cargo/Função: (10300) POLICIAL PENAL  
Un. Adm: (162795) DIR DE CADEIA PUBLICA DE PRIMAVERA DO  
LESTE  
A Partir de: 06/02/2023 Até06/05/2023

Processo N.:

Nome: (225990/1) ENJY DANIF SANTOS  
Cargo/Função: (9184) ANALISTA DO SIST. SOCIOEDUCATIVO  
Un. Adm: (172065) UNID ESPECIAL DE CONTROLE  
MOVIMENTACAO PESSOAL  
A Partir de: 09/02/2023 Até09/04/2023

Processo N.:

Nome: (115312/1) GERONICE MARIA DE MORAES HORN  
Cargo/Função: (10300) POLICIAL PENAL  
Un. Adm: (190209) SUBDIR DA PENITENCIARIA CENTRAL DO  
ESTADO  
A Partir de: 05/03/2023 Até18/04/2023

Processo N.:

Nome: (248528/1) GRACIELI MILANI  
Cargo/Função: (10300) POLICIAL PENAL  
Un. Adm: (190209) SUBDIR DA PENITENCIARIA CENTRAL DO  
ESTADO  
A Partir de: 02/03/2023 Até30/04/2023

Processo N.:

Nome: (263083/1) JANETE TERESINHA DA ROCHA FAGAN  
Cargo/Função: (10280) PROF.NIV.SUP.SIST.PENITENCIARIO  
Un. Adm: (162485) SUBDIR DA PENITENCIARIA DE  
RONDONOPOLIS  
A Partir de: 17/03/2023 Até15/04/2023

Processo N.:

Nome: (248535/1) JEANNE TARGA DA SILVA MARTINS  
Cargo/Função: (10300) POLICIAL PENAL  
Un. Adm: (193895) GER DE CUSTODIA E ESCOLTA  
METROPOLITANA  
A Partir de: 27/02/2023 Até28/03/2023

Processo N.:

Nome: (226092/1) JOZIANE MARIA DO ESPIRITO SANTO  
Cargo/Função: (10282) ASSIST.SIST.PENITENCIARIO  
Un. Adm: (193941) DIR DO CENTRO DE RESSOCIALIZACAO DE  
VARZEA GRANDE  
A Partir de: 04/03/2023 Até17/04/2023

Processo N.:

Nome: (114864/1) JULIANY GOMES DE SANTANA  
Cargo/Função: (10300) POLICIAL PENAL  
Un. Adm: (190209) SUBDIR DA PENITENCIARIA CENTRAL DO  
ESTADO  
A Partir de: 08/03/2023 Até06/04/2023

Processo N.:

Nome: (117440/1) MARCELO CASSIO DE SOUZA  
Cargo/Função: (10300) POLICIAL PENAL  
Un. Adm: (204420) COORD DE MONITORAMENTO ELETRONICO  
DE PESSOAS  
A Partir de: 11/03/2023 Até09/04/2023

Processo N.:

Nome: (115310/1) MARCIO PEREIRA BORGES  
Cargo/Função: (10300) POLICIAL PENAL  
Un. Adm: (172065) UNID ESPECIAL DE CONTROLE  
MOVIMENTACAO PESSOAL  
A Partir de: 01/03/2023 Até14/04/2023

Processo N.:

Nome: (241343/1) PAULO SERGIO RAMOS DA SILVA  
Cargo/Função: (10300) POLICIAL PENAL  
Un. Adm: (190365) DIR DO CENTRO DE DET PROV DE LUCAS DO  
RIO VERDE  
A Partir de: 22/03/2023 Até05/04/2023

Processo N.:

Nome: (259374/1) WALCIRLENE FERREIRA PATRICIO UNTAR  
Cargo/Função: (9202) ASSIST. DO SISTEMA SOCIOEDUCATIVO  
Un. Adm: (211818) COORD DE EXECUCAO DE CONTROLE DE  
PROCESSOS  
A Partir de: 01/03/2023 Até30/03/2023

PUBLICADA, REGISTRADA, CUMpra-SE.  
Cuiabá-MT, 27 de Março de 2023.  
CEL. PM César Augusto de Camargo Roveri  
Secretário de Estado de Segurança Pública



BOLETIM DE PESSOAL/SESP/00537/2023  
28/03/2023

DE:

O(A) Secretário de Estado de Segurança Pública no uso de suas atribuições que lhes são conferidas por lei,

Resolve: DEFERIR  
Evento: LICENÇA PARA TRATAMENTO DE SAUDE EM PESSOA DA FAMILIAProcesso N.:  
Nome: (290920/1) DANIELA PRISCYLLA AMARO  
Cargo/Função: (10300) POLICIAL PENAL  
Un. Adm: (204420) COORD DE MONITORAMENTO ELETRONICO DE PESSOAS  
A Partir de: 12/02/2023 Até13/03/2023Processo N.:  
Nome: (234156/3) ELIANE RODHDEN BARBOSA  
Cargo/Função: (10300) POLICIAL PENAL  
Un. Adm: (162426) SUBDIR PENITENCIARIA FEM ANA MARIA DO COUTO MAY  
A Partir de: 28/01/2023 Até03/02/2023Processo N.:  
Nome: (104230/2) PATRICIA AZAMBUJA GARIGLIO FARIA  
Cargo/Função: (10300) POLICIAL PENAL  
Un. Adm: (212059) SUBDIR CENTRO RESSOCIAL IND AHMENON LEMOS DANTÁS  
A Partir de: 02/03/2023 Até31/03/2023Processo N.:  
Nome: (233737/1) ROSE MEIRE SILVA DE FREITAS  
Cargo/Função: (10300) POLICIAL PENAL  
Un. Adm: (162485) SUBDIR DA PENITENCIARIA DE RONDONOPOLIS  
A Partir de: 06/10/2022 Até20/10/2022Processo N.:  
Nome: (49966/13) ROZELVIRA SERPA DE SALLES  
Cargo/Função: (10280) PROF.NIV.SUP.SIST.PENITENCIARIO  
Un. Adm: (204226) COORD ENSINO E APERFEIC SERV PENITENCIARIO  
A Partir de: 16/03/2023 Até29/04/2023PUBLICADA, REGISTRADA, CUMpra-SE.  
Cuiabá-MT, 27 de Março de 2023.  
CEL. PM César Augusto de Camargo Roveri  
Secretário de Estado de Segurança PúblicaBOLETIM DE PESSOAL/SESP/00538/2023  
28/03/2023

DE:

O(A) Secretário de Estado de Segurança Pública no uso de suas atribuições que lhes são conferidas por lei,

Resolve: DEFERIR  
Evento: LICENÇA A GESTANTEProcesso N.: SESP-REQ-2023/00377  
Nome: (233562/1) LAIANE DOS SANTOS DE SOUSA  
Cargo/Função: (10300) POLICIAL PENAL  
Un. Adm: (162833) DIR DE CADEIA PUBLICA DE SORRISO  
A Partir de: 09/03/2023 Até04/09/2023PUBLICADA, REGISTRADA, CUMpra-SE.  
Cuiabá-MT, 27 de Março de 2023.  
CEL. PM César Augusto de Camargo Roveri  
Secretário de Estado de Segurança PúblicaBOLETIM DE PESSOAL/SESP/00539/2023  
28/03/2023

DE:

O(A) Secretário de Estado de Segurança Pública no uso de suas atribuições que lhes são conferidas por lei,

Resolve: DEFERIR  
Evento: LICENÇA PREMIO - GOZOProcesso N.:  
Nome: (138516/1) CLAUDINETE DE LIMA PINTO  
Cargo/Função: (10300) POLICIAL PENAL  
Quinquênio de Referência: 02/07/2017 Ate 01/07/2022  
A Partir de: 19/02/2023 Até20/03/2023PUBLICADA, REGISTRADA, CUMpra-SE.  
Cuiabá-MT, 27 de Março de 2023.  
CEL. PM César Augusto de Camargo Roveri  
Secretário de Estado de Segurança PúblicaBOLETIM DE PESSOAL/SESP/00540/2023  
28/03/2023

DE:

O(A) Secretário de Estado de Segurança Pública no uso de suas atribuições que lhes são conferidas por lei,

Resolve: CESSAR OS EFEITOS  
Evento: Adicional de Insalubridade LC 502Processo N.:  
Nome: (88951/1) ARLETE PINTO DE MIRANDA  
Cargo/Função:(10300) POLICIAL PENAL  
Un. Adm: (162426) SUBDIR PENITENCIARIA FEM ANA MARIA DO COUTO MAY  
A Partir de: 28/12/2022Processo N.:  
Nome: (223939/2) ELIETI BRAGA DOS SANTOS STROBEL DUARTE  
Cargo/Função:(10280) PROF.NIV.SUP.SIST.PENITENCIARIO  
Un. Adm: (162370) DIR DO CENTRO DE RESSOCIALIZACAO DE CUIABA  
A Partir de: 19/03/2023Processo N.:  
Nome: (140033/3) MARCELO OLIVEIRA DA SILVA  
Cargo/Função:(10290) AGENTE SISTEMA PENITENC LC 423  
Un. Adm: (190209) SUBDIR. DA PENITENCIARIA CENTRAL DO ESTADO  
A Partir de: 06/11/2022Processo N.:  
Nome: (259380/1) MARI LUCIA WAGNER  
Cargo/Função:(10282) ASSIST.SIST.PENITENCIARIO  
Un. Adm: (162566) DIR DA PENITENCIARIA DE AGUA BOA  
A Partir de: 16/03/2023PUBLICADA, REGISTRADA, CUMpra-SE.  
Cuiabá-MT, 27 de Março de 2023.  
CEL. PM César Augusto de Camargo Roveri  
Secretário de Estado de Segurança PúblicaBOLETIM DE PESSOAL/SESP/00541/2023  
28/03/2023

DE:

O(A) Secretário de Estado de Segurança Pública no uso de suas atribuições que lhes são conferidas por lei,

Resolve: CONCEDER  
Evento: Adicional de Insalubridade LC 502Processo N.:  
Nome: (252310/1) ADRIANE DALLARMI RODRIGUES THOME  
Cargo/Função: (9184) ANALISTA DO SIST. SOCIOEDUCATIVO  
Un. Adm: (204188) GER. DE PROF. E SAUDE  
A Partir de: 26/09/2019 Até21/06/2020Processo N.:  
Nome: (88951/1) ARLETE PINTO DE MIRANDA  
Cargo/Função: (10300) POLICIAL PENAL  
Un. Adm: (162426) SUBDIR PENITENCIARIA FEM ANA MARIA DO COUTO MAY  
A Partir de: 02/01/2023 AtéProcesso N.:  
Nome: (233403/1) DANIELLY BRUNELLY CASTIL ROMANO  
Cargo/Função: (10300) POLICIAL PENAL  
Un. Adm: (190330) DIR DO CENTRO DE DETEN PROVIS DE TANGARA DA SERRA  
A Partir de: 04/03/2023 AtéProcesso N.:  
Nome: (233737/1) ROSE MEIRE SILVA DE FREITAS  
Cargo/Função: (10300) POLICIAL PENAL  
Un. Adm: (162485) SUBDIR DA PENITENCIARIA DE RONDONOPOLIS  
A Partir de: 21/10/2022 AtéPUBLICADA, REGISTRADA, CUMpra-SE.  
Cuiabá-MT, 27 de Março de 2023.  
CEL. PM César Augusto de Camargo Roveri  
Secretário de Estado de Segurança Pública

**P.J.C****POLÍCIA JUDICIÁRIA CIVIL**BOLETIM DE PESSOAL/PJC/00207/2023  
28/03/2023

DE:

O(A) Delegada Geral da Polícia Judiciária Civil no uso de suas atribuições que lhes são conferidas por lei,

Resolve: REMOVER

Evento: Remoção Interna a Pedido

Processo N.:

Nome: (97312/1) AILTON JOSE DA SILVA  
Cargo/Função: (9175) INVESTIGADOR DE POLICIA/LC344/407  
Para Un. Adm: (164224) DIR DE INTELIGENCIA  
A Partir de: 17/03/2023

Processo N.:

Nome: (92155/1) ESTEVAO DE ARRUDA  
Cargo/Função: (9175) INVESTIGADOR DE POLICIA/LC344/407  
Para Un. Adm: (164224) DIR DE INTELIGENCIA  
A Partir de: 14/03/2023

Processo N.:

Nome: (220615/6) GUSTAVO JOSE PAZUCH  
Cargo/Função: (9175) INVESTIGADOR DE POLICIA/LC344/407  
Para Un. Adm: (193500) DEL ESP DE ROUBOS E FURTOS NOVA  
MUTUM

A Partir de: 17/01/2023

Processo N.:

Nome: (107892/1) JOAO BATISTA FERREIRA CARMIM  
Cargo/Função: (9175) INVESTIGADOR DE POLICIA/LC344/407  
Para Un. Adm: (164224) DIR DE INTELIGENCIA  
A Partir de: 15/03/2023

Processo N.:

Nome: (85375/2) LAERCIO RANGEL  
Cargo/Função: (9175) INVESTIGADOR DE POLICIA/LC344/407  
Para Un. Adm: (134090) DEL ESP DE ROUBOS E FURTOS  
RONDONOPOLIS

A Partir de: 19/03/2023

Processo N.:

Nome: (242515/1) ROGERIO DA SILVA FERREIRA  
Cargo/Função: (2348) DELEGADO DE POLICIA  
Para Un. Adm: (133132) DEL ESP DEF CONS REPRESSAO  
FRAUDES COMBUST CBA

A Partir de: 23/03/2023

Processo N.:

Nome: (97435/1) WEVERSON VIEIRA DE OLIVEIRA  
Cargo/Função: (9175) INVESTIGADOR DE POLICIA/LC344/407  
Para Un. Adm: (131997) ACAD DE POLICIA JUDICIARIA CIVIL  
A Partir de: 23/03/2023

PUBLICADA, REGISTRADA, CUMPRÁ-SE.

Cuiabá-MT, 27 de Março de 2023.

Daniela Silveira Maidel

Delegada Geral da Polícia Judiciária Civil

BOLETIM DE PESSOAL/PJC/00208/2023  
28/03/2023

DE:

O(A) Delegada Geral da Polícia Judiciária Civil no uso de suas atribuições que lhes são conferidas por lei,

Resolve: DEFERIR

Evento: LICENÇA PARA TRATAMENTO DE SAUDE

Processo N.:

Nome: (259615/1) ARTUR BERNARDINO BESSA  
Cargo/Função: (9175) INVESTIGADOR DE POLICIA/LC344/407  
Un. Adm: (177148) DEL DE POLICIA DE ROSARIO OESTE  
A Partir de: 30/01/2023 Até20/03/2023

PUBLICADA, REGISTRADA, CUMPRÁ-SE.

Cuiabá-MT, 27 de Março de 2023.

Daniela Silveira Maidel

Delegada Geral da Polícia Judiciária Civil

BOLETIM DE PESSOAL/PJC/00209/2023  
28/03/2023

DE:

O(A) Delegada Geral da Polícia Judiciária Civil no uso de suas atribuições que lhes são conferidas por lei,

Resolve: DEFERIR

Evento: LICENÇA PARA TRATAMENTO DE SAUDE EM PESSOA DA FAMILIA

Processo N.:

Nome: (252624/1) BARBARA GEANY RAMOS DIAS DE MORAES  
Cargo/Função: (6027) ANALISTA DESENV ECON SOCIAL L 10050  
Un. Adm: (180874) GER DE APLICACAO DESENV SAUDE E  
SEGURANCA  
A Partir de: 03/03/2023 Até12/03/2023

PUBLICADA, REGISTRADA, CUMPRÁ-SE.

Cuiabá-MT, 27 de Março de 2023.

Daniela Silveira Maidel

Delegada Geral da Polícia Judiciária Civil

**PMMT****POLÍCIA MILITAR**

PORTARIA/PM MT/00022/2023

DE: 28/03/2023

O(A) Comandante Geral da PM-MT no uso de suas atribuições que lhes são conferidas por lei,

Resolve: CESSAR OS EFEITOS AGREGAÇÃO a Portaria nº465/  
BM-1/2021, publicado no DOE de 19/10/21

Evento: Agregação Militar, nos termos do art. 171, da LC nº555/2014

Processo N.: CASACIVIL-PRO-2023/01869

Nome: (108962/1) EVERSON BOM DESPACHO DO NASCIMENTO  
Cargo/Função:(2218) SEGUNDO SARGENTO LC 541/2014  
Órgão cedente: CORPO DE BOMBEIRO MILITAR  
Órgão cessionário: CASA CIVIL  
Em: 09/03/2023

PUBLICADA, REGISTRADA, CUMPRÁ-SE.

Cuiabá-MT, 27 de Março de 2023.

CEL. PM Alexandre Correa Mendes

Comandante Geral da PM-MT

BOLETIM DE PESSOAL/PM/00129/2023  
28/03/2023

DE:

O(A) Comandante Geral da PM-MT no uso de suas atribuições que lhes são conferidas por lei,

Resolve: DEFERIR

Evento: LICENÇA P/ TRATAMENTO SAUDE PESSOA DA FAMILIA - MILITAR

Processo N.:

Nome: (230065/1) ALESSANDRO PEREIRA  
Cargo/Função: (2218) SEGUNDO SARGENTO LC 541/2014  
Un. Adm: (218448) DIR DE SAUDE  
A Partir de: 15/02/2023 Até01/03/2023

Processo N.:

Nome: (108168/1) ELLEN JESUINO BATISTA  
Cargo/Função: (2226) TERCEIRO SARGENTO LC 541/2014  
Un. Adm: (218642) CENTRO DE FORM E APERFEICOAMENTOS  
DE PRACAS  
A Partir de: 18/01/2023 Até16/02/2023

PUBLICADA, REGISTRADA, CUMPRÁ-SE.

Cuiabá-MT, 27 de Março de 2023.

CEL. PM Alexandre Correa Mendes

Comandante Geral da PM-MT

BOLETIM DE PESSOAL/PM/00130/2023  
28/03/2023

DE:

O(A) Comandante Geral da PM-MT no uso de suas atribuições que lhes são conferidas por lei,

Resolve: DEFERIR

Evento: LICENCA PARA TRATAMENTO DE SAUDE

Processo N.:

Nome: (72012/1) ADALBERTO CORREA JUNIOR  
Cargo/Função: (2196) SUB-TENENTE LC 541/2014  
Un. Adm: (219819) CMDO ESPECIALIZADO  
A Partir de: 21/02/2023 Até22/03/2023

Processo N.:

Nome: (99050/1) ALUIZIO PEREIRA MORAIS  
Cargo/Função: (2218) SEGUNDO SARGENTO LC 541/2014  
Un. Adm: (220914) 3ªCIA PM DE COLIDER  
A Partir de: 10/02/2023 Até15/02/2023

Processo N.:

Nome: (266901/1) ANDRE LUIZ SANTOS  
Cargo/Função: (8909) SOLDADO LC 541/2014  
Un. Adm: (218871) 9 BATALHAO DE POLICIA MILITAR SEDE COXIPO  
A Partir de: 17/03/2023 Até15/05/2023

Processo N.:

Nome: (120145/1) DIOGO MUZZI BUSATO  
Cargo/Função: (2226) TERCEIRO SARGENTO LC 541/2014  
Un. Adm: (219878) BOPE SEDE CUIABA  
A Partir de: 24/02/2023 Até24/05/2023

Processo N.:

Nome: (267122/1) DOUGLAS DA SILVA VIEIRA  
Cargo/Função: (8909) SOLDADO LC 541/2014  
Un. Adm: (219037) BATALHAO FORCA TATICA ROTAM SEDE CUIABA  
A Partir de: 19/03/2023 Até17/04/2023

Processo N.:

Nome: (208335/1) EDUARDO JORGE GOMES FERREIRA  
Cargo/Função: (2218) SEGUNDO SARGENTO LC 541/2014  
Un. Adm: (220787) 5 BAT DE POLICIA MILITAR RONDONOPOLIS  
A Partir de: 21/03/2023 Até27/03/2023

Processo N.:

Nome: (267097/1) EDUARDO MOREIRA LAURIANO  
Cargo/Função: (8909) SOLDADO LC 541/2014  
Un. Adm: (219878) BOPE SEDE CUIABA  
A Partir de: 16/11/2022 Até13/02/2023

Processo N.:

Nome: (69325/1) FERNANDO SCHULZ GALVAO DA SILVA  
Cargo/Função: (2102) TENENTE CORONEL LC 541/2014  
Un. Adm: (220337) 13 COM REGIONAL AGUA BOA 13 CR  
A Partir de: 13/03/2023 Até11/04/2023

Processo N.:

Nome: (90678/1) FRANCISCO DIAS CAMPOS NETTO  
Cargo/Função: (2218) SEGUNDO SARGENTO LC 541/2014  
Un. Adm: (220787) 5 BAT DE POLICIA MILITAR RONDONOPOLIS  
A Partir de: 18/03/2023 Até31/03/2023

Processo N.:

Nome: (99007/1) GILBERTO BERNARDES  
Cargo/Função: (2218) SEGUNDO SARGENTO LC 541/2014  
Un. Adm: (218731) 1 BATALHAO DE POLICIA MILITAR SEDE PORTO  
A Partir de: 15/02/2023 Até31/03/2023

Processo N.:

Nome: (216562/2) JOSE VILLANOVA TORRES NETO  
Cargo/Função: (3870) FISCAL EST DEF AGRO E FLORESTAL L9070  
Un. Adm: (221031) REG DE POLICIAMENTO MONTADO  
A Partir de: 15/02/2023 Até16/03/2023

Processo N.:

Nome: (110939/1) JOSEMY BRITO DA SILVA  
Cargo/Função: (2226) TERCEIRO SARGENTO LC 541/2014  
Un. Adm: (219690) 3 CIA PM DE PARANATINGA  
A Partir de: 06/03/2023 Até20/03/2023

Processo N.:

Nome: (230132/1) JOSIEL JOSE DA VEIGA  
Cargo/Função: (8895) CABO LC 541/2014  
Un. Adm: (220353) 16 BAT DE PM SEDE AGUA BOA  
A Partir de: 14/10/2022 Até28/10/2022

Processo N.:

Nome: (90875/1) ROGERIO GABRIEL SCHAFFER  
Cargo/Função: (2218) SEGUNDO SARGENTO LC 541/2014  
Un. Adm: (218928) 10 BATALHAO DE POLICIA MILITAR VERDAO  
A Partir de: 03/03/2023 Até16/03/2023

Processo N.:

Nome: (90875/1) ROGERIO GABRIEL SCHAFFER  
Cargo/Função: (2218) SEGUNDO SARGENTO LC 541/2014  
Un. Adm: (218928) 10 BATALHAO DE POLICIA MILITAR VERDAO  
A Partir de: 17/03/2023 Até11/04/2023

Processo N.:

Nome: (72853/1) SIDNEY EDUARDO LOBO DOS SANTOS  
Cargo/Função: (2196) SUB-TENENTE LC 541/2014  
Un. Adm: (220035) 18 BAT DE PM SEDE PONTES E LACERDA  
A Partir de: 26/01/2023 Até11/03/2023

Processo N.:

Nome: (231351/1) SIMONE TELES FRANCISCO DA SILVA  
Cargo/Função: (8895) CABO LC 541/2014  
Un. Adm: (218600) COORD DE ASSIST SOCIAL  
A Partir de: 13/03/2023 Até11/04/2023

PUBLICADA, REGISTRADA, CUMpra-SE.  
Cuiabá-MT, 27 de Março de 2023.  
CEL. PM Alexandre Correa Mendes  
Comandante Geral da PM-MT

BOLETIM DE PESSOAL/PM/00131/2023  
28/03/2023

DE:

O(A) Comandante Geral da PM-MT no uso de suas atribuições que lhes são conferidas por lei,

Resolve: RETIFICAR

Evento: LICENCA PARA TRATAMENTO DE SAUDE

Processo N.:

Nome: (110932/2) VANESSA PIRES LIMA CARVALHO  
Cargo/Função: (2120) MAJOR LC 541/2014  
Un. Adm: (218413) CORREGEDORIA GERAL DA POLICIA MILITAR  
A Partir de: 05/09/2022 Até11/09/2022

PUBLICADA, REGISTRADA, CUMpra-SE.  
Cuiabá-MT, 27 de Março de 2023.  
CEL. PM Alexandre Correa Mendes  
Comandante Geral da PM-MT

BOLETIM DE PESSOAL/PM/00132/2023  
28/03/2023

DE:

O(A) Comandante Geral da PM-MT no uso de suas atribuições que lhes são conferidas por lei,

Resolve: TORNAR SEM EFEITO

Evento: LICENCA PARA TRATAMENTO DE SAUDE

Processo N.:

Nome: (118867/1) WALDECY PAULINA DE ARAUJO  
Cargo/Função: (2226) TERCEIRO SARGENTO LC 541/2014  
Un. Adm: (220710) BAT DE POLICIAMENTO DE TRANSITO RODOVIARIO  
A Partir de: 10/08/2022 Até16/08/2022

PUBLICADA, REGISTRADA, CUMpra-SE.  
Cuiabá-MT, 27 de Março de 2023.  
CEL. PM Alexandre Correa Mendes  
Comandante Geral da PM-MT

BOLETIM DE PESSOAL/PM/00133/2023  
28/03/2023

DE:

O(A) Comandante Geral da PM-MT no uso de suas atribuições que lhes são conferidas por lei,

Resolve: DEFERIR

Evento: READAPTAÇÃO DE FUNÇÃO

Processo N.:

Nome: (108201/1) ANTONIO CARLOS DE SOUZA  
Un. Adm: (218421) DIR DE GESTAO DE PESSOAS  
A Partir de: 08/02/2023 Até09/03/2023

Processo N.:

Nome: (259032/1) KELLY CRISTINA DA SILVA EVANGELISTA  
PINHEIRO  
Un. Adm: (218995) 24 BATALHAO DE POLICIA MILITAR SEDE  
PEDRA 90  
A Partir de: 24/01/2023 Até23/04/2023

PUBLICADA, REGISTRADA, CUMPRÁ-SE.

Cuiabá-MT, 27 de Março de 2023.

CEL. PM Alexandre Correa Mendes

Comandante Geral da PM-MT

**CBM****CORPO DE BOMBEIROS MILITAR**

BOLETIM DE PESSOAL/CBM/00064/2023  
28/03/2023

DE:

O(A) Comandante Geral do CBM-MT no uso de suas atribuições que lhes são conferidas por lei,

Resolve: DEFERIR

Evento: LICENCA PARA TRATAMENTO DE SAUDE

Processo N.:

Nome: (71792/1) LAURINEY PINTO DE MIRANDA  
Cargo/Função: (2210) PRIMEIRO SARGENTO LC 541/2014  
Un. Adm: (170917) POLO CUIABA SEDE  
A Partir de: 16/03/2023 Até14/04/2023

Processo N.:

Nome: (52284/1) MARCIO DOS SANTOS  
Cargo/Função: (2210) PRIMEIRO SARGENTO LC 541/2014  
Un. Adm: (170917) POLO CUIABA SEDE  
A Partir de: 15/03/2023 Até13/04/2023

PUBLICADA, REGISTRADA, CUMPRÁ-SE.

Cuiabá-MT, 27 de Março de 2023.

CEL. BM Alessandro Borges Ferreira

Comandante Geral do CBM-MT

**POLITEC****PERÍCIA OFICIAL E IDENTIFICAÇÃO TÉCNICA**

BOLETIM DE PESSOAL/POLITEC/00188/2023  
28/03/2023

DE:

O(A) Diretor Geral da POLITEC no uso de suas atribuições que lhes são conferidas por lei,

Resolve: DEFERIR

Evento: LICENCA PARA TRATAMENTO DE SAUDE

Processo N.:

Nome: (304123/1) RACHEL BRASIL DOS SANTOS REIS HELLMANN  
Cargo/Função: (10910) PERITO OFICIAL CRIMINAL  
Un. Adm: (159069) GER DE PERICIAS DE COMPUTACAO  
A Partir de: 01/02/2023 Até01/04/2023

Processo N.:

Nome: (234410/2) REINALDO HIROSHI DOS SANTOS  
Cargo/Função: (10910) PERITO OFICIAL CRIMINAL  
Un. Adm: (159034) GER DE PERICIAS DE BALISTICA  
A Partir de: 17/11/2022 Até23/11/2022

PUBLICADA, REGISTRADA, CUMPRÁ-SE.

Cuiabá-MT, 27 de Março de 2023.

Rubens Sadao Okada

Diretor Geral da POLITEC

BOLETIM DE PESSOAL/POLITEC/00189/2023  
28/03/2023

DE:

O(A) Diretor Geral da POLITEC no uso de suas atribuições que lhes são conferidas por lei,

Resolve: RETIFICAR

Evento: LICENCA PARA TRATAMENTO DE SAUDE

Processo N.:

Nome: (308997/1) ARIANE ROTTA FRANCHI DE OLIVEIRA  
Cargo/Função: (10987) TECNICO DE NECROPSIA  
Un. Adm: (172022) UNID ESPEC CONTROLE MOVIMENTACAO  
PESSOAL

A Partir de: 16/08/2022 Até13/03/2023

PUBLICADA, REGISTRADA, CUMPRÁ-SE.

Cuiabá-MT, 27 de Março de 2023.

Rubens Sadao Okada

Diretor Geral da POLITEC

BOLETIM DE PESSOAL/POLITEC/00190/2023  
28/03/2023

DE:

O(A) Diretor Geral da POLITEC no uso de suas atribuições que lhes são conferidas por lei,

Resolve: DEFERIR

Evento: LICENCA PARA TRATAMENTO DE SAUDE EM PESSOA DA FAMILIA

Processo N.:

Nome: (94611/1) ELZA DIAS DE PAULA  
Cargo/Função: (10979) PAPILOSCOPISTA  
Un. Adm: (159530) GER REGIONAL DA POLITEC DE AGUA BOA  
A Partir de: 14/01/2023 Até12/07/2023

PUBLICADA, REGISTRADA, CUMPRÁ-SE.

Cuiabá-MT, 27 de Março de 2023.

Rubens Sadao Okada

Diretor Geral da POLITEC

BOLETIM DE PESSOAL/POLITEC/00191/2023  
28/03/2023

DE:

O(A) Diretor Geral da POLITEC no uso de suas atribuições que lhes são conferidas por lei,

Resolve: CESSAR OS EFEITOS

Evento: Adicional de Insalubridade LC 502

Processo N.:

Nome: (221005/2) FABIO HIDEKI MARUYAMA  
Cargo/Função:(10910) PERITO OFICIAL CRIMINAL  
Un. Adm: (159069) GER. DE PERICIAS DE COMPUTACAO  
A Partir de: 31/10/2022

PUBLICADA, REGISTRADA, CUMPRÁ-SE.

Cuiabá-MT, 27 de Março de 2023.

Rubens Sadao Okada

Diretor Geral da POLITEC

**SEDUC****SECRETARIA DE ESTADO DE EDUCAÇÃO**

PORTARIA/SEDUC/00221/2023

DE: 28/03/2023

O(A) Secretário de Estado de Educação no uso de suas atribuições que lhes são conferidas por lei,

Resolve: CESSAR OS EFEITOS

Evento: DESIGNAÇÃO P.E.B

Processo N.: 1000004140252

Nome: (286044/1) GUSTAVO SANTOS DE MACEDO  
Cargo/Função: (3441) PROFESSOR EDUC. BASICA  
Para: (009865) E E ALICE FONTES PINHEIRO  
A Partir de: 18/01/2023 Até21/02/2023

PUBLICADA, REGISTRADA, CUMpra-SE.  
Cuiabá-MT, 27 de Março de 2023.  
Alan Resende Porto  
Secretário de Estado de Educação

PORTARIA/SEDUC/00222/2023

DE: 28/03/2023

O(A) Secretário de Estado de Educação no uso de suas atribuições que lhes são conferidas por lei,

Resolve: DESIGNAR

Evento: DESIGNAÇÃO P.E.B

Processo N.: 1000004205374

Nome: (122900/27) DANIEL ANTONIO GABRIEL  
Cargo/Função: (3441) PROFESSOR EDUC. BASICA  
Para: (016349) E E GUARANTA  
A Partir de: 06/03/2023 Até31/12/2023

Processo N.: 1000004206328

Nome: (89082/13) EDNA SOARES DE SOUZA  
Cargo/Função: (3441) PROFESSOR EDUC. BASICA  
Para: (214590) E E MIL TIRADENTES 3 SGT PM JUSTINO P SANTOS  
A Partir de: 01/02/2023 Até20/12/2023

Processo N.: 1000004203516

Nome: (288451/1) PABLO DARIO SANTOS OLIVEIRA  
Cargo/Função: (3441) PROFESSOR EDUC. BASICA  
Para: (009865) E E ALICE FONTES PINHEIRO  
A Partir de: 16/02/2023 Até20/12/2023

Processo N.: 1000004205319

Nome: (87085/2) VALDITE APARECIDA HEINZEN  
Cargo/Função: (3441) PROFESSOR EDUC. BASICA  
Para: (010642) E E RAI0 DE SOL  
A Partir de: 18/01/2023 Até20/12/2023

Processo N.: 1000004205671

Nome: (302619/1) VITOR TAVARES MACHADO  
Cargo/Função: (3441) PROFESSOR EDUC. BASICA  
Para: (060224) C E A D A PROF ARLETE P MIGUELETTI  
A Partir de: 07/02/2023 Até31/12/2023

PUBLICADA, REGISTRADA, CUMpra-SE.  
Cuiabá-MT, 27 de Março de 2023.  
Alan Resende Porto  
Secretário de Estado de Educação

PORTARIA/SEDUC/00223/2023

DE: 28/03/2023

O(A) Secretário de Estado de Educação no uso de suas atribuições que lhes são conferidas por lei,

Resolve: DESIGNAR

Evento: Designação de Função/Função de Confiança

Processo N.: 1000004205776

Nome: (227802/1) BRUNA DA SILVA SOUZA  
Cargo/Função: (3697) SECRETARIO DE ESCOLA/FDE - SECRETARIO DE ESCOLA  
Un. Adm: (021636) E E CECILIA CASTRO BARBOSA  
A Partir de: 16/02/2023 Até31/12/2023

Processo N.: 1000004205497

Nome: (138008/12) DANGELA PANSERA  
Cargo/Função: (3697) SECRETARIO DE ESCOLA/FDE - SECRETARIO DE ESCOLA  
Un. Adm: (016357) E E IRANY JAIME FARINA  
A Partir de: 01/02/2023 Até31/12/2023

Processo N.: 1000004205382

Nome: (122900/27) DANIEL ANTONIO GABRIEL  
Cargo/Função: (3689) DIRETOR DE ESCOLA/FDE - DIRETOR DE ESCOLA  
Un. Adm: (016349) E E GUARANTA  
A Partir de: 06/03/2023 Até31/12/2023

Processo N.: 1000004205351

Nome: (71045/23) DELVI ROSA DA SILVA  
Cargo/Função: (3697) SECRETARIO DE ESCOLA/FDE - SECRETARIO DE ESCOLA  
Un. Adm: (012610) E E MARIA S PEIXOTO MOURA  
A Partir de: 10/01/2023 Até31/12/2023

Processo N.: 1000004206332

Nome: (89082/13) EDNA SOARES DE SOUZA  
Cargo/Função: (9903) COORDENADOR PEDAGOGICO/FDE - COORD. PEDAGOGICO  
Un. Adm: (214590) E E MIL TIRADENTES 3 SGT PM JUSTINO P SANTOS  
A Partir de: 01/02/2023 Até20/12/2023

Processo N.: 1000004206168

Nome: (232577/23) ELIANDRA JOSEFA FERREIRA DE SOUZA  
Cargo/Função: (3697) SECRETARIO DE ESCOLA/FDE - SECRETARIO DE ESCOLA  
Un. Adm: (012920) E E CARLOS HUGUINEY  
A Partir de: 25/01/2023 Até23/07/2023

Processo N.: 1000004205758

Nome: (116883/10) GREICIANE MARTINS DE JESUS  
Cargo/Função: (9903) COORDENADOR PEDAGOGICO/FDE - COORD. PEDAGOGICO  
Un. Adm: (184152) E E JUAREZ RODRIGUES DOS ANJOS  
A Partir de: 18/01/2023 Até20/12/2023

Processo N.: 1000004205349

Nome: (63875/6) LUCI FERREIRA DE OLIVEIRA  
Cargo/Função: (3697) SECRETARIO DE ESCOLA/FDE - SECRETARIO DE ESCOLA  
Un. Adm: (069523) E E CONQUISTA DOESTE  
A Partir de: 27/01/2023 Até31/12/2023

Processo N.: 1000004204852

Nome: (202061/6) MARIA JOSE FERREIRA DE OLIVEIRA SOUZA  
Cargo/Função: (9903) COORDENADOR PEDAGOGICO/FDE - COORD. PEDAGOGICO  
Un. Adm: (192228) E E 20 DE MARCO  
A Partir de: 18/01/2023 Até20/12/2023

Processo N.: 1000004206272

Nome: (238778/2) MARILHA GOMES DE MELO HACK  
Cargo/Função: (3697) SECRETARIO DE ESCOLA/FDE - SECRETARIO DE ESCOLA  
Un. Adm: (049786) E E ULISSES GUIMARAES  
A Partir de: 09/03/2023 Até07/04/2023

Processo N.: 1000004206158

Nome: (40468/3) ROSIMARI GALVAN PAES  
Cargo/Função: (3697) SECRETARIO DE ESCOLA/FDE - SECRETARIO DE ESCOLA  
Un. Adm: (078280) E E INDIGENA ADECA VELA ARARA  
A Partir de: 01/02/2023 Até31/12/2023

Processo N.: 1000004205720

Nome: (220141/3) SELMA PEREIRA DE SOUZA  
Cargo/Função: (3697) SECRETARIO DE ESCOLA/FDE - SECRETARIO DE ESCOLA  
Un. Adm: (014940) E E DOM VUNIBALDO  
A Partir de: 13/02/2023 Até31/12/2023

PUBLICADA, REGISTRADA, CUMpra-SE.  
Cuiabá-MT, 27 de Março de 2023.  
Alan Resende Porto  
Secretário de Estado de Educação

PORTARIA/SEDUC/00224/2023

DE: 28/03/2023

O(A) Secretário de Estado de Educação no uso de suas atribuições que lhes são conferidas por lei,

Resolve: DISPENSAR

Evento: Designação de Função/Função de Confiança

Processo N.: 1000004128436

Nome: (288471/1) ALINE FRANCIELI DE SOUZA

Cargo/Função: (3697) SECRETARIO DE ESCOLA/FDE

Un. Adm: (016284) E E BOA VISTA

A Partir de: 17/01/2023

Processo N.: 1000004129686

Nome: (288550/1) HELIVANIA CARDOSO DANTAS

Cargo/Função: (3697) SECRETARIO DE ESCOLA/FDE

Un. Adm: (154180) E E SEN JONAS PINHEIRO

A Partir de: 16/02/2023

Processo N.: 1000004166757

Nome: (130694/15) JOSIANE MARCIA FEHMBERGER

Cargo/Função: (3689) DIRETOR DE ESCOLA/FDE

Un. Adm: (016349) E E GUARANTA

A Partir de: 16/02/2023

PUBLICADA, REGISTRADA, CUMpra-SE.

Cuiabá-MT, 27 de Março de 2023.

Alan Resende Porto

Secretário de Estado de Educação

PORTARIA/SEDUC/00225/2023

DE: 28/03/2023

O(A) Secretário de Estado de Educação no uso de suas atribuições que lhes são conferidas por lei,

Resolve: RETIFICAR

Evento: Designação de Função/Função de Confiança

Processo N.: 1000004145349

Nome: (287829/1) ANDERSON RAFHAEL SOARES DA SILVA

Cargo/Função: (3697) SECRETARIO DE ESCOLA/FDE - SECRETARIO DE ESCOLA

Un. Adm: (061441) E E M TIRADENTES CEL PM JORGE L DE

MAGALHAES

A Partir de: 01/02/2023 Até31/12/2023

PUBLICADA, REGISTRADA, CUMpra-SE.

Cuiabá-MT, 27 de Março de 2023.

Alan Resende Porto

Secretário de Estado de Educação

PORTARIA/SEDUC/00226/2023

DE: 28/03/2023

O(A) Secretário de Estado de Educação no uso de suas atribuições que lhes são conferidas por lei,

Resolve: TORNAR SEM EFEITO

Evento: Designação de Função/Função de Confiança

Processo N.: 1000004141197

Nome: (63496/7) MARIA MARGARETE SILVA

Cargo/Função: (10880) COORDENADOR PEDAGOGICO - COORD. PEDAGOGICO

Un. Adm: (012556) E E SANTA CLAUDINA

A Partir de: 18/01/2023 Até20/12/2023

PUBLICADA, REGISTRADA, CUMpra-SE.

Cuiabá-MT, 27 de Março de 2023.

Alan Resende Porto

Secretário de Estado de Educação

PORTARIA/SEDUC/00227/2023

DE: 28/03/2023

O(A) Secretário de Estado de Educação no uso de suas atribuições que lhes são conferidas por lei,

Resolve: DEFERIR

Evento: LICENCA PARA TRATAMENTO DE INTERESSE PARTICULAR

Processo N.: 1000004205740

Nome: (25804/3) ELZA LIDIA DE OLIVEIRA CASTELLI

Cargo/Função:(3441) PROFESSOR EDUC. BASICA

Un. Adm: (009946) E E PASCHOAL MOREIRA CABRAL

A Partir de: 27/03/2023 Até25/03/2025

PUBLICADA, REGISTRADA, CUMpra-SE.

Cuiabá-MT, 27 de Março de 2023.

Alan Resende Porto

Secretário de Estado de Educação

BOLETIM DE PESSOAL/SEDUC/00551/2023

DE:

28/03/2023

O(A) Secretário de Estado de Educação no uso de suas atribuições que lhes são conferidas por lei,

Resolve: REMOVER

Evento: Remoção Interna a Pedido

Processo N.: 1000004205301

Nome: (239497/19) ADRIANI DE FATIMA GUOLLO

Cargo/Função: (3441) PROFESSOR EDUC. BASICA

Para Un. Adm: (215406) COORD DE GESTAO PEDAGOGICA

A Partir de: 22/02/2023

Processo N.: 1000004205110

Nome: (288876/1) ADRIANO ALVES TAVARES

Cargo/Função: (3441) PROFESSOR EDUC. BASICA

Para Un. Adm: (215406) COORD DE GESTAO PEDAGOGICA

A Partir de: 18/02/2023

Processo N.: 1000004205411

Nome: (286126/1) ANA PAULA MARCOLIN MOREIRA BARBIERI

Cargo/Função: (3441) PROFESSOR EDUC. BASICA

Para Un. Adm: (215953) COORD DE FORMACAO CONTINUADA

A Partir de: 15/03/2023

Processo N.: 1000004205561

Nome: (227796/1) ANA PAULA MOREIRA DOS SANTOS

Cargo/Função: (3441) PROFESSOR EDUC. BASICA

Para Un. Adm: (146080) SUPERINT DE EDUCACAO BASICA

A Partir de: 01/03/2023

Processo N.: 1000004205562

Nome: (227796/2) ANA PAULA MOREIRA DOS SANTOS

Cargo/Função: (3441) PROFESSOR EDUC. BASICA

Para Un. Adm: (146080) SUPERINT DE EDUCACAO BASICA

A Partir de: 01/03/2023

Processo N.: 1000004205326

Nome: (217223/27) ANACLEI DE ALMEIDA AMARAL MATOS

Cargo/Função: (3441) PROFESSOR EDUC. BASICA

Para Un. Adm: (215716) COORD DE FORMACAO CONTINUADA

A Partir de: 13/03/2023

Processo N.: 1000004203797

Nome: (287347/1) ARIANA ALVES SILVA

Cargo/Função: (3468) TECNICO ADMINISTRATIVO EDUCACIONAL

Para Un. Adm: (010596) E E MIL D PEDRO II PRES MEDICI

A Partir de: 16/03/2023

Processo N.: 1000004205072

Nome: (272888/11) BELARMINO FERREIRA DOS SANTOS NETO

Cargo/Função: (3441) PROFESSOR EDUC. BASICA

Para Un. Adm: (215244) COORD DE GESTAO PEDAGOGICA

A Partir de: 16/03/2023

Processo N.: 1000004205366

Nome: (289395/1) BRUNA MARIA FERREIRA LEITE

Cargo/Função: (3476) APOIO ADM. EDUCACIONAL-ELEMENTAR

Para Un. Adm: (214892) DIR REGIONAL DE EDUCACAO DE

CUIABA

A Partir de: 09/02/2023

Processo N.: 1000004203793

Nome: (129240/3) CARLOS ALBERTO DO NASCIMENTO  
Cargo/Função: (3441) PROFESSOR EDUC. BASICA  
Para Un. Adm: (015962) E E JONAS LOPES DA SILVA  
A Partir de: 01/03/2023

Processo N.: 1000004205135

Nome: (289796/1) CAROLINE FERNANDES CAMOLEZZI  
Cargo/Função: (3468) TECNICO ADMINISTRATIVO EDUCACIONAL  
Para Un. Adm: (215775) DIR REGIONAL DE EDUCACAO DE ALTA FLORESTA  
A Partir de: 01/03/2023

Processo N.: 1000004203798

Nome: (140786/1) CLEOMARA NUNES DO AMARAL NOGUEIRA  
Cargo/Função: (3441) PROFESSOR EDUC. BASICA  
Para Un. Adm: (215007) COORD DE GESTAO PEDAGOGICA  
A Partir de: 01/03/2023

Processo N.: 1000004205304

Nome: (48606/4) DEISI FERNANDA BERNARDI SOUSA  
Cargo/Função: (4731) TEC ADM EDUC PROFISSIONALIZADO-30  
Para Un. Adm: (215597) COORD DE GESTAO DE PESSOAS  
A Partir de: 28/02/2023

Processo N.: 1000004206179

Nome: (225015/11) DERLIANNI APARECIDA DAMIAN  
Cargo/Função: (3441) PROFESSOR EDUC. BASICA  
Para Un. Adm: (214990) COORD DE FORMACAO CONTINUADA  
A Partir de: 02/03/2023

Processo N.: 1000004205415

Nome: (121069/13) EDIR DE OLIVEIRA  
Cargo/Função: (3441) PROFESSOR EDUC. BASICA  
Para Un. Adm: (215961) COORD DE GESTAO PEDAGOGICA  
A Partir de: 15/03/2023

Processo N.: 1000004204887

Nome: (219681/2) EDSON DE OLIVEIRA E SILVA  
Cargo/Função: (4740) APOIO ADM EDUC PROFISSIONALIZADO-30  
Para Un. Adm: (014559) E E DR GUILHERME FREITAS ABREU LIMA  
A Partir de: 18/01/2023

Processo N.: 1000004206155

Nome: (129686/25) ELAINE FERNANDA MARTINS MAMORE  
Cargo/Função: (3441) PROFESSOR EDUC. BASICA  
Para Un. Adm: (215325) COORD DE GESTAO PEDAGOGICA  
A Partir de: 01/03/2023

Processo N.: 1000004205749

Nome: (210091/7) EVELINY DE LIMA JULIAO  
Cargo/Função: (3441) PROFESSOR EDUC. BASICA  
Para Un. Adm: (014206) E E ALEXANDRE QUIRINO SOUZA  
A Partir de: 07/02/2023

Processo N.: 1000004205261

Nome: (125858/2) GABRIELLA PISKLEVITZ  
Cargo/Função: (4731) TEC ADM EDUC PROFISSIONALIZADO-30  
Para Un. Adm: (215830) COORD DE GESTAO DE PESSOAS  
A Partir de: 21/03/2023

Processo N.: 1000004203572

Nome: (143659/18) GIOVANNA RODRIGUES DOS SANTOS  
Cargo/Função: (3441) PROFESSOR EDUC. BASICA  
Para Un. Adm: (013757) E E SEBASTIAO PATRICIO  
A Partir de: 17/03/2023

Processo N.: 1000004205718

Nome: (235092/1) GISELE DE SOUZA PINHEIRO  
Cargo/Função: (3441) PROFESSOR EDUC. BASICA  
Para Un. Adm: (146080) SUPERINT DE EDUCACAO BASICA  
A Partir de: 01/03/2023

Processo N.: 1000004205736

Nome: (241810/1) JACIANE GONCALINA DE CAMPOS CURADO  
Cargo/Função: (4740) APOIO ADM EDUC PROFISSIONALIZADO-30  
Para Un. Adm: (193232) COORD DE GESTAO DE CONTRATOS  
A Partir de: 01/03/2023

Processo N.: 1000004205763

Nome: (239651/1) JAIR CARLOS LINK JUNIOR  
Cargo/Função: (4731) TEC ADM EDUC PROFISSIONALIZADO-30  
Para Un. Adm: (215554) COORD DE FORMACAO CONTINUADA  
A Partir de: 01/03/2023

Processo N.: 1000004205271

Nome: (128304/3) JEFERSON LUCAS ZANIN  
Cargo/Função: (3441) PROFESSOR EDUC. BASICA  
Para Un. Adm: (215155) COORD DE FORMACAO CONTINUADA  
A Partir de: 06/03/2023

Processo N.: 1000004205220

Nome: (89033/2) JOSE MARCIO FERREIRA DOS SANTOS  
Cargo/Função: (4740) APOIO ADM EDUC PROFISSIONALIZADO-30  
Para Un. Adm: (015334) E E IR LUCINDA FACHINI  
A Partir de: 28/01/2023

Processo N.: 1000004206149

Nome: (286950/1) JULIANA DA SILVA PACHECO GEHM  
Cargo/Função: (4731) TEC ADM EDUC PROFISSIONALIZADO-30  
Para Un. Adm: (011355) E E MAL EURICO GASPAR DUTRA  
A Partir de: 18/01/2023

Processo N.: 1000004205206

Nome: (286614/1) KLEBER EDWARD DE OLIVEIRA  
Cargo/Função: (3468) TECNICO ADMINISTRATIVO EDUCACIONAL  
Para Un. Adm: (215147) DIR ADJUNTA REGIONAL DE SINOP  
A Partir de: 14/03/2023

Processo N.: 1000004203786

Nome: (258058/1) LEIZIANE MARIA DA SILVA  
Cargo/Função: (4740) APOIO ADM EDUC PROFISSIONALIZADO-30  
Para Un. Adm: (012335) E E PROF MARIA MACEDO RODRIGUES  
A Partir de: 13/03/2023

Processo N.: 1000004205380

Nome: (143553/6) LIVICE GOMES OLIVEIRA SANTOS  
Cargo/Função: (4731) TEC ADM EDUC PROFISSIONALIZADO-30  
Para Un. Adm: (215724) COORD DE GESTAO PEDAGOGICA  
A Partir de: 09/03/2023

Processo N.: 1000004205626

Nome: (226707/1) LUCIANA CRISTINA DE SOUZA  
Cargo/Função: (4740) APOIO ADM EDUC PROFISSIONALIZADO-30  
Para Un. Adm: (213454) E E MIL TIR 1 TEN PM SALOMAO F F PIOVESAN  
A Partir de: 18/01/2023

Processo N.: 1000004202465

Nome: (291106/1) MARCELA AMORIM SOARES  
Cargo/Função: (3468) TECNICO ADMINISTRATIVO EDUCACIONAL  
Para Un. Adm: (215384) DIR ADJUNTA REGIONAL DE CONFRESA  
A Partir de: 22/02/2023

Processo N.: 1000004204868

Nome: (87070/1) MARCOS NUNES MENDONCA  
Cargo/Função: (4740) APOIO ADM EDUC PROFISSIONALIZADO-30  
Para Un. Adm: (014613) E E 07 DE SETEMBRO  
A Partir de: 18/01/2023

Processo N.: 1000004205849

Nome: (284564/2) MARIA MARTA FRAY LUNA ARRUDA  
Cargo/Função: (3476) APOIO ADM. EDUCACIONAL-ELEMENTAR  
Para Un. Adm: (193232) COORD DE GESTAO DE CONTRATOS  
A Partir de: 04/03/2023

Processo N.: 1000004205053

Nome: (141701/10) MARIA NELI BARRETO  
Cargo/Função: (3441) PROFESSOR EDUC. BASICA  
Para Un. Adm: (215724) COORD DE GESTAO PEDAGOGICA  
A Partir de: 14/03/2023

Processo N.: 1000004205856

Nome: (38968/1) MARIA SALETE DA SILVA  
Cargo/Função: (3441) PROFESSOR EDUC. BASICA  
Para Un. Adm: (211435) SUPERINT RELACIONAMENTO ESCOLAR  
A Partir de: 20/03/2023

Processo N.: 1000004203581

Nome: (260891/9) MARIA SULENI DARQUES DA SILVA  
 Cargo/Função: (3441) PROFESSOR EDUC. BASICA  
 Para Un. Adm: (173541) E E PROF ELIZABET EVANGELISTA PEREIRA  
 A Partir de: 27/02/2023

Processo N.: 1000004205451

Nome: (126874/4) MARINETE LUIZA DE SOUZA BORGES  
 Cargo/Função: (3441) PROFESSOR EDUC. BASICA  
 Para Un. Adm: (215724) COORD DE GESTAO PEDAGOGICA  
 A Partir de: 09/03/2023

Processo N.: 1000004205305

Nome: (290154/1) MARISA PACIFICO  
 Cargo/Função: (3476) APOIO ADM. EDUCACIONAL-ELEMENTAR  
 Para Un. Adm: (215139) DIR REGIONAL DE EDUCACAO DE SINOP  
 A Partir de: 08/03/2023

Processo N.: 1000004203824

Nome: (212262/11) MARISOL CRISTIANE ALFONSO  
 Cargo/Função: (3441) PROFESSOR EDUC. BASICA  
 Para Un. Adm: (213241) NUC DE INFORMACAO DA VIDA FUNCIONAL  
 A Partir de: 20/03/2023

Processo N.: 1000004203773

Nome: (296453/1) MAYARA KETHLLYN MOREIRA MACIEL FERNANDES  
 Cargo/Função: (3468) TECNICO ADMINISTRATIVO EDUCACIONAL  
 Para Un. Adm: (193070) GAB DO SECRETARIO ADJUNTO EXECUTIVO  
 A Partir de: 20/03/2023

Processo N.: 1000004203808

Nome: (240919/24) NATASHA MAYUMI MACHADO TAKINAMI  
 Cargo/Função: (3441) PROFESSOR EDUC. BASICA  
 Para Un. Adm: (215007) COORD DE GESTAO PEDAGOGICA  
 A Partir de: 01/03/2023

Processo N.: 1000004205106

Nome: (287228/1) OBERTO ELIAS DOS SANTOS SOUZA  
 Cargo/Função: (4740) APOIO ADM EDUC PROFISSIONALIZADO-30  
 Para Un. Adm: (215937) DIR REGIONAL DE EDUCACAO DE PONTES E LACERDA  
 A Partir de: 17/02/2023

Processo N.: 1000004205239

Nome: (283364/5) REGINALDO SANTOS DE NOVAIS  
 Cargo/Função: (3441) PROFESSOR EDUC. BASICA  
 Para Un. Adm: (215805) COORD DE GESTAO PEDAGOGICA  
 A Partir de: 01/03/2023

Processo N.: 1000004205029

Nome: (290343/1) REYLLER AMARO ANDRADE  
 Cargo/Função: (3476) APOIO ADM. EDUCACIONAL-ELEMENTAR  
 Para Un. Adm: (215937) DIR REGIONAL DE EDUCACAO DE PONTES E LACERDA  
 A Partir de: 17/02/2023

Processo N.: 1000004203858

Nome: (85755/1) ROSILENE ZUKOWSKI ROCHA SANTIAGO  
 Cargo/Função: (4731) TEC ADM EDUC PROFISSIONALIZADO-30  
 Para Un. Adm: (010979) E E MARIA DE LIMA CADIDE  
 A Partir de: 01/03/2023

Processo N.: 1000004205064

Nome: (93826/32) SILMIRA ALVES SANTANA SILVA  
 Cargo/Função: (3441) PROFESSOR EDUC. BASICA  
 Para Un. Adm: (215260) COORD ADMINISTRATIVA E FINANCEIRA  
 A Partir de: 16/03/2023

Processo N.: 1000004206162

Nome: (60720/17) SIRLEY MARIA FRAGA BORGES  
 Cargo/Função: (3441) PROFESSOR EDUC. BASICA  
 Para Un. Adm: (197297) E E MIL TIRAD SOL PM ADRIANA M RAMOS  
 A Partir de: 06/03/2023

Processo N.: 1000004206585

Nome: (229657/2) TERESA CRISTINA DOS SANTOS BARBOSA  
 Cargo/Função: (3441) PROFESSOR EDUC. BASICA  
 Para Un. Adm: (049794) E E SANTO ANTONIO  
 A Partir de: 18/01/2023

Processo N.: 1000004204888

Nome: (261092/8) VALDENIR SCHOENBERGER  
 Cargo/Função: (3441) PROFESSOR EDUC. BASICA  
 Para Un. Adm: (014648) E E 21 DE ABRIL  
 A Partir de: 05/02/2023

Processo N.: 1000004205125

Nome: (296588/1) VANESSA SCHONS DE SOUSA  
 Cargo/Função: (3468) TECNICO ADMINISTRATIVO EDUCACIONAL  
 Para Un. Adm: (215910) COORD DE GESTAO DE PESSOAS  
 A Partir de: 17/02/2023

Processo N.: 1000004205486

Nome: (204371/9) ZULMA MARCELA DOS SANTOS BATISTA GOUVEIA  
 Cargo/Função: (4731) TEC ADM EDUC PROFISSIONALIZADO-30  
 Para Un. Adm: (215759) COORD DE GESTAO DE PESSOAS  
 A Partir de: 13/03/2023

PUBLICADA, REGISTRADA, CUMpra-SE.

Cuiabá-MT, 27 de Março de 2023.

Alan Resende Porto

Secretário de Estado de Educação

BOLETIM DE PESSOAL/SEDUC/00552/2023

DE:

28/03/2023

O(A) Secretário de Estado de Educação no uso de suas atribuições que lhes são conferidas por lei,

Resolve: DEFERIR

Evento: LICENCA PARA TRATAMENTO DE SAUDE

Processo N.:

Nome: (141301/17) ADEILTON LIRA DE MATOS  
 Cargo/Função: (3441) PROFESSOR EDUC. BASICA  
 Un. Adm: (010928) E E JOSE SALMEN HANZE  
 A Partir de: 08/03/2023 Até21/03/2023

Processo N.:

Nome: (288266/1) ANA CAROLINE FRYDRISZEWSKI  
 Cargo/Função: (3468) TECNICO ADMINISTRATIVO EDUCACIONAL  
 Un. Adm: (172642) E E PROF ZENI VIEIRA  
 A Partir de: 09/03/2023 Até23/03/2023

Processo N.:

Nome: (99238/1) ANTONIO PEREIRA DE ANDRADE  
 Cargo/Função: (4740) APOIO ADM EDUC PROFISSIONALIZADO-30  
 Un. Adm: (014630) E E MILITAR TIRADENTES PE EZEQUIEL RAMIN  
 A Partir de: 04/03/2023 Até02/05/2023

Processo N.:

Nome: (286607/1) BRUNNA RAPHAELLA MARTINS DA SILVA  
 Cargo/Função: (3476) APOIO ADM. EDUCACIONAL-ELEMENTAR  
 Un. Adm: (016560) E E JOAO SATO  
 A Partir de: 24/02/2023 Até25/03/2023

Processo N.:

Nome: (201648/8) CARLA CRISTINA SACCON  
 Cargo/Função: (4731) TEC ADM EDUC PROFISSIONALIZADO-30  
 Un. Adm: (215589) COORD ADMINISTRATIVA E FINANCEIRA  
 A Partir de: 16/02/2023 Até02/03/2023

Processo N.:

Nome: (85209/1) CLAUDIA ALEXANDRA DE ALBUQUERQUE MENEZES BARROS  
 Cargo/Função: (3441) PROFESSOR EDUC. BASICA  
 Un. Adm: (010340) E E LICEU CUIABANO MARIA DE ARRUDA MULLER  
 A Partir de: 08/03/2023 Até06/04/2023



## Processo N.:

Nome: (138070/12) CRIS MARIEL JOVITA DE CASTRO  
Cargo/Função: (4731) TEC ADM EDUC PROFISSIONALIZADO-30  
Un. Adm: (069469) E E BERNARDINO GOMES DA LUZ  
A Partir de: 18/11/2022 Até02/12/2022

## Processo N.:

Nome: (253736/17) CRISTIANO MIRANDA DE FREITAS  
Cargo/Função: (3441) PROFESSOR EDUC. BASICA  
Un. Adm: (013633) E E PRESIDENTE DUTRA  
A Partir de: 07/02/2023 Até07/04/2023

## Processo N.:

Nome: (85335/1) DAVI CARDOSO DE OLIVEIRA  
Cargo/Função: (3441) PROFESSOR EDUC. BASICA  
Un. Adm: (010359) E E JOSE DE MESQUITA  
A Partir de: 26/07/2022 Até01/08/2022

## Processo N.:

Nome: (136566/13) EDNA CRISTINA FASSBINDER FERST  
Cargo/Função: (3441) PROFESSOR EDUC. BASICA  
Un. Adm: (013498) E E 12 DE ABRIL  
A Partir de: 17/03/2023 Até29/03/2023

## Processo N.:

Nome: (45875/3) EDVAL MOREIRA  
Cargo/Função: (4731) TEC ADM EDUC PROFISSIONALIZADO-30  
Un. Adm: (154016) E E PROF ALZIRA MARIA DA SILVA  
A Partir de: 29/08/2022 Até27/10/2022

## Processo N.:

Nome: (87807/1) EDVIGES RIBEIRO LEITE  
Cargo/Função: (4740) APOIO ADM EDUC PROFISSIONALIZADO-30  
Un. Adm: (013129) E E VERENA LEITE DE BRITO  
A Partir de: 13/02/2023 Até13/05/2023

## Processo N.:

Nome: (287736/1) FELIPE SANCHES GARCIA  
Cargo/Função: (3468) TECNICO ADMINISTRATIVO EDUCACIONAL  
Un. Adm: (013331) E E ROSA DOS VENTOS  
A Partir de: 13/03/2023 Até22/03/2023

## Processo N.:

Nome: (70600/4) GIOVANNA CLAUDIA SOUZA DOS SANTOS  
Cargo/Função: (3441) PROFESSOR EDUC. BASICA  
Un. Adm: (009466) E E JOAQUINA CERQUEIRA CALDAS  
A Partir de: 08/03/2023 Até05/06/2023

## Processo N.:

Nome: (104654/4) HERCULES GIMENEZ  
Cargo/Função: (3441) PROFESSOR EDUC. BASICA  
Un. Adm: (212474) E E DES INT DA ED BAS BEN SANT DA SIL  
FREIRE  
A Partir de: 05/03/2023 Até09/03/2023

## Processo N.:

Nome: (100468/1) HULTIMO LOPES SANTA CRUZ  
Cargo/Função: (4740) APOIO ADM EDUC PROFISSIONALIZADO-30  
Un. Adm: (010693) E M TIRADENTES CONV  
A Partir de: 27/01/2023 Até27/03/2023

## Processo N.:

Nome: (51745/9) IVANIR FERRARI CAVALCANTE  
Cargo/Função: (3441) PROFESSOR EDUC. BASICA  
Un. Adm: (013072) E E SAO JOSE  
A Partir de: 19/03/2023 Até17/05/2023

## Processo N.:

Nome: (56261/5) JAQUELINE LOPES DE CARVALHO  
Cargo/Função: (3441) PROFESSOR EDUC. BASICA  
Un. Adm: (145769) E E FRANCISCA BARROS DE CARVALHO  
A Partir de: 13/03/2023 Até10/06/2023

## Processo N.:

Nome: (130537/7) JEFFERSON JORGE SIQUEIRA PRESTES  
Cargo/Função: (3441) PROFESSOR EDUC. BASICA  
Un. Adm: (011940) E E JOSE LEITE DE MORAES  
A Partir de: 02/02/2023 Até02/04/2023

## Processo N.:

Nome: (94716/7) JISLAINE DA LUZ  
Cargo/Função: (3441) PROFESSOR EDUC. BASICA  
Un. Adm: (016403) E E BAIRRO UNIAO  
A Partir de: 24/06/2022 Até01/07/2022

## Processo N.:

Nome: (39317/50) JOILSON SILVA  
Cargo/Função: (3441) PROFESSOR EDUC. BASICA  
Un. Adm: (173541) E E PROF ELIZABET EVANGELISTA PEREIRA  
A Partir de: 03/03/2023 Até01/05/2023

## Processo N.:

Nome: (125627/9) JULIANA FERREIRA DA SILVA NOGUEIRA  
Cargo/Função: (3441) PROFESSOR EDUC. BASICA  
Un. Adm: (049964) E E FRANCISCO SALDANHA NETO  
A Partir de: 13/03/2023 Até17/03/2023

## Processo N.:

Nome: (216619/3) JULIANE FERNANDA RODRIGUES GUSMAO  
Cargo/Função: (3441) PROFESSOR EDUC. BASICA  
Un. Adm: (146099) COORD DE ENSINO FUNDAMENTAL E EDUC  
INFANTIL  
A Partir de: 07/06/2022 Até13/06/2022

## Processo N.:

Nome: (286942/1) KATIA NAZARO MARTINS  
Cargo/Função: (3476) APOIO ADM. EDUCACIONAL-ELEMENTAR  
Un. Adm: (009806) E E HISTORIADOR RUBENS DE MENDONCA  
A Partir de: 07/03/2023 Até05/04/2023

## Processo N.:

Nome: (88004/1) LECY CARMO DE SOUZA  
Cargo/Função: (4740) APOIO ADM EDUC PROFISSIONALIZADO-30  
Un. Adm: (011940) E E JOSE LEITE DE MORAES  
A Partir de: 23/02/2023 Até24/03/2023

## Processo N.:

Nome: (125814/18) LUCAS FRANCELINO DA SILVA  
Cargo/Função: (3441) PROFESSOR EDUC. BASICA  
Un. Adm: (212474) E E DES INT DA ED BAS BEN SANT DA SIL  
FREIRE  
A Partir de: 17/03/2023 Até21/03/2023

## Processo N.:

Nome: (39278/4) LUCIA VANIL MOSER CANAM  
Cargo/Função: (3441) PROFESSOR EDUC. BASICA  
Un. Adm: (014958) E E ANTONIO JOSE DE LIMA  
A Partir de: 16/03/2023 Até13/06/2023

## Processo N.:

Nome: (233594/3) LUCINEI ALVES NOGUEIRA PEREIRA  
Cargo/Função: (3441) PROFESSOR EDUC. BASICA  
Un. Adm: (013048) E E DEP DORMEVIL FARIA  
A Partir de: 26/09/2022 Até30/09/2022

## Processo N.:

Nome: (60111/5) MARCIA CONCEICAO ZAMPAR GOMES  
Cargo/Função: (3441) PROFESSOR EDUC. BASICA  
Un. Adm: (013757) E E SEBASTIAO PATRICIO  
A Partir de: 27/01/2023 Até10/02/2023

## Processo N.:

Nome: (288247/1) MARCIA DE OLIVEIRA  
Cargo/Função: (3476) APOIO ADM. EDUCACIONAL-ELEMENTAR  
Un. Adm: (184586) E E MANOEL DE BARROS  
A Partir de: 13/03/2023 Até22/03/2023

## Processo N.:

Nome: (135775/9) MARCIA REGINA BOSSO  
Cargo/Função: (3441) PROFESSOR EDUC. BASICA  
Un. Adm: (124923) E E ANDRE ANTONIO MAGGI  
A Partir de: 17/03/2023 Até24/03/2023

## Processo N.:

Nome: (290303/1) MARCOS FELIPE ROCHA  
Cargo/Função: (3441) PROFESSOR EDUC. BASICA  
Un. Adm: (009709) E E MARIANA LUIZA MOREIRA  
A Partir de: 01/03/2023 Até30/03/2023

## Processo N.:

Nome: (85143/1) MARIA DOMINGUES PEREIRA  
Cargo/Função: (4740) APOIO ADM EDUC PROFISSIONALIZADO-30  
Un. Adm: (009911) E E PE JOAO PANAROTTO  
A Partir de: 15/03/2023 Até13/04/2023

## Processo N.:

Nome: (290119/1) MARIA IZABEL MIRANDA  
Cargo/Função: (3441) PROFESSOR EDUC. BASICA  
Un. Adm: (014966) E E SANTO ANTONIO DE PADUA  
A Partir de: 03/03/2023 Até17/03/2023

## Processo N.:

Nome: (92950/20) MARIA IZABEL PEREIRA DE ARRUDA  
Cargo/Função: (3441) PROFESSOR EDUC. BASICA  
Un. Adm: (012726) E E DOM FRANCISCO DE AQUINO CORREA  
A Partir de: 18/01/2023 Até17/04/2023

## Processo N.:

Nome: (45288/1) MARLY PAULO DE SOUZA  
Cargo/Função: (3441) PROFESSOR EDUC. BASICA  
Un. Adm: (011657) E E SAO LUIZ  
A Partir de: 07/06/2022 Até13/06/2022

## Processo N.:

Nome: (235207/1) MARTIN FEDERICO ORREGO ZAVALA  
Cargo/Função: (3441) PROFESSOR EDUC. BASICA  
Un. Adm: (009547) E E PROF WELSON M DE OLIVEIRA  
A Partir de: 01/03/2023 Até30/03/2023

## Processo N.:

Nome: (290496/1) MAYANE RIBEIRO ESPINOSA ORMOND  
Cargo/Função: (3441) PROFESSOR EDUC. BASICA  
Un. Adm: (173770) E E JORGE AMADO  
A Partir de: 22/03/2023 Até25/03/2023

## Processo N.:

Nome: (288959/1) MILLENA COSTA DE MESQUITA  
Cargo/Função: (3441) PROFESSOR EDUC. BASICA  
Un. Adm: (176800) E E PARECIS  
A Partir de: 20/01/2023 Até05/03/2023

## Processo N.:

Nome: (53660/6) MIRIAN ANDRADE FERRARES  
Cargo/Função: (3441) PROFESSOR EDUC. BASICA  
Un. Adm: (148091) E E JARDIM UNIVERSITARIO  
A Partir de: 06/03/2023 Até09/03/2023

## Processo N.:

Nome: (242467/1) NAUTICEIA DE ALMEIDA LIMA  
Cargo/Função: (4740) APOIO ADM EDUC PROFISSIONALIZADO-30  
Un. Adm: (013412) E E CEL ANTONIO PAES DE BARROS  
A Partir de: 16/03/2023 Até20/03/2023

## Processo N.:

Nome: (85160/1) NELSONITA PEREIRA DE ARAUJO RODRIGUES  
Cargo/Função: (4740) APOIO ADM EDUC PROFISSIONALIZADO-30  
Un. Adm: (076201) E E PROF JOAO CRISOSTOMO DE FIGUEIREDO  
A Partir de: 22/02/2023 Até22/05/2023

## Processo N.:

Nome: (91960/5) NEUSA MARIA DO CARMO  
Cargo/Função: (4731) TEC ADM EDUC PROFISSIONALIZADO-30  
Un. Adm: (016519) E E 13 DE MAIO  
A Partir de: 21/02/2023 Até06/04/2023

## Processo N.:

Nome: (95936/20) QUEILA MARIA DOS SANTOS BATISTA  
Cargo/Função: (3441) PROFESSOR EDUC. BASICA  
Un. Adm: (011045) E E PROF ELIZABETH DE FREITAS MAGALHAES  
A Partir de: 10/03/2023 Até10/04/2023

## Processo N.:

Nome: (290143/1) RENATA MORAIS JAPUR  
Cargo/Função: (3468) TECNICO ADMINISTRATIVO EDUCACIONAL  
Un. Adm: (013757) E E SEBASTIAO PATRICIO  
A Partir de: 19/03/2023 Até23/03/2023

## Processo N.:

Nome: (139050/8) RODRIGO GIMENES VILA  
Cargo/Função: (3441) PROFESSOR EDUC. BASICA  
Un. Adm: (011932) E E PROF FERNANDO LEITE DE CAMPOS  
A Partir de: 17/02/2023 Até29/03/2023

## Processo N.:

Nome: (139050/9) RODRIGO GIMENES VILA  
Cargo/Função: (3441) PROFESSOR EDUC. BASICA  
Un. Adm: (104248) E E JAIME VERISSIMO DE CAMPOS JR JAIMINHO  
A Partir de: 17/02/2023 Até29/03/2023

## Processo N.:

Nome: (135905/3) ROSA DOS SANTOS PEREIRA PAES  
Cargo/Função: (3441) PROFESSOR EDUC. BASICA  
Un. Adm: (154016) E E PROF ALZIRA MARIA DA SILVA  
A Partir de: 27/02/2023 Até28/03/2023

## Processo N.:

Nome: (45178/40) ROSA MARIA DE OLIVEIRA PEREIRA  
Cargo/Função: (3441) PROFESSOR EDUC. BASICA  
Un. Adm: (013102) E E MIL TIRADENTES 1o TEN C HEN PASCH SCHEIFER  
A Partir de: 17/06/2022 Até01/07/2022

## Processo N.:

Nome: (73220/7) ROSANE TEREZINHA TURCHEN  
Cargo/Função: (3441) PROFESSOR EDUC. BASICA  
Un. Adm: (045098) E E JOAO CATARINO DE SOUZA  
A Partir de: 09/06/2022 Até12/06/2022

## Processo N.:

Nome: (84039/26) ROSECLE OLIVEIRA DOS SANTOS  
Cargo/Função: (3441) PROFESSOR EDUC. BASICA  
Un. Adm: (010928) E E JOSE SALMEN HANZE  
A Partir de: 02/02/2023 Até16/02/2023

## Processo N.:

Nome: (55158/6) SHEILA DIAS DA SILVA  
Cargo/Função: (3441) PROFESSOR EDUC. BASICA  
Un. Adm: (011940) E E JOSE LEITE DE MORAES  
A Partir de: 17/09/2022 Até26/09/2022

## Processo N.:

Nome: (68740/10) SHEYLA REJANE KLOSINSKI  
Cargo/Função: (3441) PROFESSOR EDUC. BASICA  
Un. Adm: (009857) E E FRANCISCO A FERREIRA MENDES  
A Partir de: 07/03/2023 Até05/04/2023

## Processo N.:

Nome: (68761/17) SHIRLEY BARRETO MOREIRA  
Cargo/Função: (3441) PROFESSOR EDUC. BASICA  
Un. Adm: (015059) E E MIL TIR CB PM DANNER M BARBOSA  
A Partir de: 08/11/2022 Até22/11/2022

## Processo N.:

Nome: (227730/1) SILENE DA SILVA SANTOS  
Cargo/Função: (4740) APOIO ADM EDUC PROFISSIONALIZADO-30  
Un. Adm: (214892) DIR REGIONAL DE EDUCACAO DE CUIABA  
A Partir de: 21/11/2022 Até17/02/2023

## Processo N.:

Nome: (60429/2) SILVANI OLIVEIRA DE MATOS PRIESNITZ  
Cargo/Função: (3441) PROFESSOR EDUC. BASICA  
Un. Adm: (016349) E E GUARANTA  
A Partir de: 22/02/2023 Até28/02/2023

## Processo N.:

Nome: (131076/10) SUELI MARIA DA SILVA GONCALVES  
Cargo/Função: (3441) PROFESSOR EDUC. BASICA  
Un. Adm: (012629) E E CEL ANTONIO PAES DE BARROS  
A Partir de: 25/02/2023 Até10/04/2023

## Processo N.:

Nome: (68908/22) SUELI SILVEIRA DOS SANTOS  
Cargo/Função: (3441) PROFESSOR EDUC. BASICA  
Un. Adm: (011118) E E RAMIRO BERNARDO DA SILVA  
A Partir de: 14/03/2023 Até17/03/2023

## Processo N.:

Nome: (102030/31) TERESINHA DE JESUS PEREIRA LIMA NALIN  
Cargo/Função: (3441) PROFESSOR EDUC. BASICA  
Un. Adm: (009687) E E LEONIDAS ANTERO DE MATOS  
A Partir de: 08/03/2023 Até06/04/2023

## Processo N.:

Nome: (96044/39) VALDEIRE VERNEQUE DIAS  
Cargo/Função: (3441) PROFESSOR EDUC. BASICA  
Un. Adm: (045098) E E JOAO CATARINO DE SOUZA  
A Partir de: 01/07/2022 Até05/07/2022

## Processo N.:

Nome: (97784/12) VERIDIANA GOMES AGUIAR  
Cargo/Função: (3441) PROFESSOR EDUC. BASICA  
Un. Adm: (173282) E E PROF NEIDE ENARA SIMA  
A Partir de: 13/03/2023 Até20/03/2023

## Processo N.:

Nome: (54455/24) WANDERLEA SANTANA DE OLIVEIRA  
Cargo/Função: (3441) PROFESSOR EDUC. BASICA  
Un. Adm: (009687) E E LEONIDAS ANTERO DE MATOS  
A Partir de: 17/01/2023 Até17/03/2023

PUBLICADA, REGISTRADA, CUMpra-SE.  
Cuiabá-MT, 27 de Março de 2023.  
Alan Resende Porto  
Secretário de Estado de Educação

BOLETIM DE PESSOAL/SEDUC/00553/2023 DE:  
28/03/2023

O(A) Secretário de Estado de Educação no uso de suas atribuições que lhes são conferidas por lei,

Resolve: RETIFICAR

Evento: LICENCA PARA TRATAMENTO DE SAUDE

## Processo N.:

Nome: (135076/3) CARLOS ROBERTO PEREIRA  
Cargo/Função: (3441) PROFESSOR EDUC. BASICA  
Un. Adm: (214795) NUC DE APLICACAO DAS NORMAS E ESCRIT ESCOLAR  
A Partir de: 05/02/2022 Até10/02/2022

## Processo N.:

Nome: (253108/1) THALITA DE ALMEIDA MOURA RODRIGUES  
Cargo/Função: (3441) PROFESSOR EDUC. BASICA  
Un. Adm: (011975) E E PROF ELMAZ GATTAZ MONTEIRO  
A Partir de: 20/11/2022 Até06/01/2023

PUBLICADA, REGISTRADA, CUMpra-SE.  
Cuiabá-MT, 27 de Março de 2023.  
Alan Resende Porto  
Secretário de Estado de Educação

BOLETIM DE PESSOAL/SEDUC/00554/2023 DE:  
28/03/2023

O(A) Secretário de Estado de Educação no uso de suas atribuições que lhes são conferidas por lei,

Resolve: DEFERIR

Evento: LICENCA PARA TRATAMENTO DE SAUDE EM PESSOA DA FAMILIA

## Processo N.:

Nome: (242235/1) CLEBIA PATRICIA RESENDE DE MORAES  
Cargo/Função: (4731) TEC ADM EDUC PROFISSIONALIZADO-30  
Un. Adm: (015059) E E MIL TIR CB PM DANNER M BARBOSA  
A Partir de: 18/01/2023 Até16/02/2023

## Processo N.:

Nome: (288421/1) CRISTIANE BASSANI MEDEIROS  
Cargo/Função: (3441) PROFESSOR EDUC. BASICA  
Un. Adm: (049883) E E MIL DOM PEDRO II ANDRE A MAGGI  
A Partir de: 27/02/2023 Até25/08/2023

## Processo N.:

Nome: (59785/5) HELOISA DE LOURDES AFONSO DIAS BONI  
Cargo/Função: (3441) PROFESSOR EDUC. BASICA  
Un. Adm: (013250) E E ENIO PIPINO  
A Partir de: 08/03/2023 Até22/03/2023

## Processo N.:

Nome: (204684/5) ILDENIR DOS SANTOS  
Cargo/Função: (4740) APOIO ADM EDUC PROFISSIONALIZADO-30  
Un. Adm: (124109) E E BROMILDO LAWISCH  
A Partir de: 12/12/2022 Até16/12/2022

## Processo N.:

Nome: (56738/6) JANETE VENANCIO CEZARIO  
Cargo/Função: (4740) APOIO ADM EDUC PROFISSIONALIZADO-30  
Un. Adm: (015989) E E VER BENTO MUNIZ  
A Partir de: 18/03/2022 Até01/04/2022

## Processo N.:

Nome: (218290/20) KELLY CRISTINA CARVALHO  
Cargo/Função: (3441) PROFESSOR EDUC. BASICA  
Un. Adm: (045110) E E LUIZA SOARES BOABAID  
A Partir de: 17/08/2022 Até22/08/2022

## Processo N.:

Nome: (223236/2) KEYLA DA SILVA PINHEIRO  
Cargo/Função: (3441) PROFESSOR EDUC. BASICA  
Un. Adm: (015130) E E 31 DE MARCO  
A Partir de: 01/09/2022 Até06/09/2022

## Processo N.:

Nome: (85527/5) LAURA VIEIRA DE SOUZA  
Cargo/Função: (3441) PROFESSOR EDUC. BASICA  
Un. Adm: (011118) E E RAMIRO BERNARDO DA SILVA  
A Partir de: 07/03/2023 Até05/04/2023

## Processo N.:

Nome: (227152/1) LUCILEIA DUTRA DE ASSIS  
Cargo/Função: (4740) APOIO ADM EDUC PROFISSIONALIZADO-30  
Un. Adm: (012246) E E DOM BOSCO  
A Partir de: 13/09/2022 Até16/09/2022

## Processo N.:

Nome: (117167/16) MARCIA AURELIA HORTA GUEDES  
Cargo/Função: (3441) PROFESSOR EDUC. BASICA  
Un. Adm: (069205) E E PROF GERSON CARLOS DA SILVA  
A Partir de: 06/01/2023 Até13/01/2023

## Processo N.:

Nome: (133174/47) POLIANA ALVES DOS SANTOS  
Cargo/Função: (3441) PROFESSOR EDUC. BASICA  
Un. Adm: (015075) E E ARLINDO ESTILAC LEAL  
A Partir de: 18/01/2023 Até30/01/2023

## Processo N.:

Nome: (65396/4) TANIA CRISTINA LEMES MACHADO  
Cargo/Função: (3441) PROFESSOR EDUC. BASICA  
Un. Adm: (011940) E E JOSE LEITE DE MORAES  
A Partir de: 07/02/2023 Até28/02/2023

PUBLICADA, REGISTRADA, CUMpra-SE.  
Cuiabá-MT, 27 de Março de 2023.  
Alan Resende Porto  
Secretário de Estado de Educação

BOLETIM DE PESSOAL/SEDUC/00555/2023 DE:  
28/03/2023

O(A) Secretário de Estado de Educação no uso de suas atribuições que lhes são conferidas por lei,

Resolve: DEFERIR

Evento: LICENCA A GESTANTE

## Processo N.: 1000004204904

Nome: (205511/7) ADRIANA VIEIRA DA SILVA  
Cargo/Função: (4740) APOIO ADM EDUC PROFISSIONALIZADO-30  
Un. Adm: (021679) E E DAMIAO MAMEDES DO NASCIMENTO  
A Partir de: 03/03/2023 Até29/08/2023

Processo N.: 1000004204875

Nome: (257468/1) FRANCILENE GOMES DA CRUZ SILVA  
Cargo/Função: (4731) TEC ADM EDUC PROFISSIONALIZADO-30  
Un. Adm: (010189) E E PE JOSE MARIA DO SACRAMENTO  
A Partir de: 17/02/2023 Até15/08/2023

Processo N.: 1000004206575

Nome: (134747/5) JUSCILEIA PEREIRA GREGORIO POLLI  
Cargo/Função: (4740) APOIO ADM EDUC PROFISSIONALIZADO-30  
Un. Adm: (013137) E E DEP DJALMA CARNEIRO DA ROCHA  
A Partir de: 18/02/2023 Até16/08/2023

Processo N.: 1000004206331

Nome: (276435/3) LOADIL DE AMORIM DIAS  
Cargo/Função: (3476) APOIO ADM. EDUCACIONAL-ELEMENTAR  
Un. Adm: (012610) E E MARIA S PEIXOTO MOURA  
A Partir de: 11/02/2023 Até09/08/2023

Processo N.: 1000004204916

Nome: (108286/11) REGIANE JALES DE SOUZA  
Cargo/Função: (3441) PROFESSOR EDUC. BASICA  
Un. Adm: (192040) ESC ESTAD ALINE MARIA TEIXEIRA  
A Partir de: 06/10/2022 Até03/04/2023

Processo N.: 1000004203840

Nome: (258090/1) REGIANE MARIA REBOUCAS MAYA  
Cargo/Função: (3441) PROFESSOR EDUC. BASICA  
Un. Adm: (011363) E E MIL DOM PEDRO II DEP NORBERTO SCHWANTES  
A Partir de: 12/03/2023 Até07/09/2023

PUBLICADA, REGISTRADA, CUMPRA-SE.

Cuiabá-MT, 27 de Março de 2023.

Alan Resende Porto

Secretário de Estado de Educação

BOLETIM DE PESSOAL/SEDUC/00556/2023

DE:

28/03/2023

O(A) Secretário de Estado de Educação no uso de suas atribuições que lhes são conferidas por lei,

Resolve: DEFERIR

Evento: LICENCA PREMIO - GOZO

Processo N.: 1000004084539

Nome: (18905/1) ADILSON ROSA DA SILVA  
Cargo/Função: (3441) PROFESSOR EDUC. BASICA  
Quinquênio de Referência: 13/08/1984 Ate 12/08/1989  
A Partir de: 04/04/2023 Até02/07/2023

Processo N.: 1000004109857

Nome: (85148/1) ANA MARIA DE ALMEIDA  
Cargo/Função: (4731) TEC ADM EDUC PROFISSIONALIZADO-30  
Quinquênio de Referência: 07/02/2005 Ate 06/02/2010  
A Partir de: 03/04/2023 Até02/05/2023

Processo N.: 1000004198470

Nome: (41677/2) ANGELA MARIA TREVEZANUTO SOUZA  
Cargo/Função: (4740) APOIO ADM EDUC PROFISSIONALIZADO-30  
Quinquênio de Referência: 21/08/2005 Ate 20/08/2010  
A Partir de: 03/04/2023 Até02/05/2023

Processo N.: 1000004116350

Nome: (135076/3) CARLOS ROBERTO PEREIRA  
Cargo/Função: (3441) PROFESSOR EDUC. BASICA  
Quinquênio de Referência: 09/08/2012 Ate 08/08/2017  
A Partir de: 17/04/2023 Até16/05/2023

Processo N.:

Nome: (227893/1) CARMINDA CORREA DA COSTA  
Cargo/Função: (4740) APOIO ADM EDUC PROFISSIONALIZADO-30  
Quinquênio de Referência: 11/02/2011 Ate 10/02/2016  
A Partir de: 10/04/2023 Até24/04/2023

Processo N.: 1000004206170

Nome: (38388/1) DOMINGOS SAVIO PEREIRA  
Cargo/Função: (4740) APOIO ADM EDUC PROFISSIONALIZADO-30  
Quinquênio de Referência: 17/09/1990 Ate 16/09/1995  
A Partir de: 01/04/2023 Até29/06/2023

Processo N.: 1000004135493

Nome: (58624/1) ELAINE CRISTINA PEREIRA BERNARDES  
Cargo/Função: (4740) APOIO ADM EDUC PROFISSIONALIZADO-30  
Quinquênio de Referência: 06/09/2015 Ate 05/09/2020  
A Partir de: 03/04/2023 Até02/05/2023

Processo N.: 1000004204805

Nome: (38477/1) ELZA COSTA MONTEIRO DA ROCHA  
Cargo/Função: (3441) PROFESSOR EDUC. BASICA  
Quinquênio de Referência: 14/02/2015 Ate 13/02/2020  
A Partir de: 03/04/2023 Até02/05/2023

Processo N.: 1000004180287

Nome: (76434/2) ENILZA ALBUQUERQUE DE ARRUDA E SILVA  
Cargo/Função: (3441) PROFESSOR EDUC. BASICA  
Quinquênio de Referência: 01/02/2005 Ate 31/01/2010  
A Partir de: 10/04/2023 Até09/05/2023

Processo N.: 1000004200714

Nome: (27488/2) ESTER DE FREITAS FERREIRA MIRANDA  
Cargo/Função: (4731) TEC ADM EDUC PROFISSIONALIZADO-30  
Quinquênio de Referência: 23/06/2000 Ate 22/06/2005  
A Partir de: 01/02/2023 Até02/03/2023

Processo N.: 1000004206320

Nome: (39652/1) EVA FERREIRA DA CRUZ  
Cargo/Função: (3441) PROFESSOR EDUC. BASICA  
Quinquênio de Referência: 01/03/2018 Ate 28/02/2023  
A Partir de: 02/04/2023 Até30/06/2023

Processo N.: 1000004206379

Nome: (93014/2) JANDIRA MENDES  
Cargo/Função: (4740) APOIO ADM EDUC PROFISSIONALIZADO-30  
Quinquênio de Referência: 19/03/2012 Ate 18/03/2017  
A Partir de: 03/04/2023 Até02/05/2023

Processo N.: 1000004156621

Nome: (84613/1) JULIO CESAR DA SILVA GOMES  
Cargo/Função: (4740) APOIO ADM EDUC PROFISSIONALIZADO-30  
Quinquênio de Referência: 21/01/2000 Ate 20/01/2005  
A Partir de: 01/04/2023 Até30/04/2023

Processo N.: 1000004176053

Nome: (45515/8) MANOEL RIVELINO DA ROCHA  
Cargo/Função: (3441) PROFESSOR EDUC. BASICA  
Quinquênio de Referência: 01/02/2010 Ate 31/01/2015  
A Partir de: 25/04/2023 Até24/05/2023

Processo N.: 1000004133144

Nome: (41471/9) MARIA APARECIDA RIBEIRO MATOS DO NASCIMENTO  
Cargo/Função: (3441) PROFESSOR EDUC. BASICA  
Quinquênio de Referência: 14/05/2015 Ate 13/05/2020  
A Partir de: 03/04/2023 Até01/07/2023

Processo N.: 1000004160825

Nome: (78815/5) MARIA DE FATIMA COMINI DA SILVA  
Cargo/Função: (3441) PROFESSOR EDUC. BASICA  
Quinquênio de Referência: 05/04/2012 Ate 04/04/2017  
A Partir de: 03/04/2023 Até01/07/2023

Processo N.: 1000004145517

Nome: (67105/5) MARIA DE FATIMA DA CONCEICAO  
Cargo/Função: (3441) PROFESSOR EDUC. BASICA  
Quinquênio de Referência: 01/02/2015 Ate 31/01/2020  
A Partir de: 31/03/2023 Até28/06/2023

Processo N.: 1000004135967

Nome: (58628/1) MARIA DE FATIMA MONTEIRO DOS REIS SANTOS  
Cargo/Função: (4740) APOIO ADM EDUC PROFISSIONALIZADO-30  
Quinquênio de Referência: 08/09/2015 Ate 07/09/2020  
A Partir de: 06/03/2023 Até04/04/2023

Processo N.: 1000004203565

Nome: (227369/1) MARIA DE OLIVEIRA RODRIGUES  
Cargo/Função: (4740) APOIO ADM EDUC PROFISSIONALIZADO-30  
Quinquênio de Referência: 20/01/2016 Ate 19/01/2021  
A Partir de: 02/05/2023 Até31/05/2023

Processo N.: 1000004067856

Nome: (247053/1) MICAEL AGOSTINHO FARIA DE SOUSA  
Cargo/Função: (6027) ANALISTA DESENV ECON SOCIAL L 10050  
Quinquênio de Referência: 25/03/2013 Ate 24/03/2018  
A Partir de: 02/05/2023 Até31/05/2023

Processo N.: 1000004191041

Nome: (201193/4) NALVA DE SOUSA ALMEIDA  
Cargo/Função: (4740) APOIO ADM EDUC PROFISSIONALIZADO-30  
Quinquênio de Referência: 20/01/2016 Ate 19/01/2021  
A Partir de: 10/04/2023 Até08/07/2023

Processo N.: 1000004206382

Nome: (49297/4) NEUSA MADALENA RODRIGUES DA FONSECA  
Cargo/Função: (4740) APOIO ADM EDUC PROFISSIONALIZADO-30  
Quinquênio de Referência: 19/05/2015 Ate 18/05/2020  
A Partir de: 10/04/2023 Até09/05/2023

Processo N.: 1000004165618

Nome: (239536/1) POLIANA CRUZ ARRUDA  
Cargo/Função: (4731) TEC ADM EDUC PROFISSIONALIZADO-30  
Quinquênio de Referência: 04/04/2012 Ate 03/04/2017  
A Partir de: 03/04/2023 Até02/05/2023

Processo N.: 1000004204792

Nome: (85798/1) REGINA AGUEDA DE LIMA  
Cargo/Função: (3441) PROFESSOR EDUC. BASICA  
Quinquênio de Referência: 01/08/2015 Ate 31/07/2020  
A Partir de: 03/04/2023 Até01/07/2023

Processo N.: 1000004186365

Nome: (87175/1) ROSIDELMA CORREIA DA SILVA  
Cargo/Função: (4740) APOIO ADM EDUC PROFISSIONALIZADO-30  
Quinquênio de Referência: 21/01/2015 Ate 20/01/2020  
A Partir de: 01/04/2023 Até29/06/2023

Processo N.: 114571

Nome: (44687/1) SANDRA HELENA RIBEIRO LIMA  
Cargo/Função: (2321) PROFESSOR  
Quinquênio de Referência: 01/03/1993 Ate 28/02/1998  
A Partir de: 22/11/2001 Até21/12/2001

Processo N.: 114652

Nome: (44687/1) SANDRA HELENA RIBEIRO LIMA  
Cargo/Função: (2321) PROFESSOR  
Quinquênio de Referência: 01/03/1993 Ate 28/02/1998  
A Partir de: 09/05/2001 Até07/06/2001

Processo N.: SEDUC-PRO-2023/33995

Nome: (227880/1) SILVIA PATRICIA DE SOUZA  
Cargo/Função: (4740) APOIO ADM EDUC PROFISSIONALIZADO-30  
Quinquênio de Referência: 11/02/2011 Ate 10/02/2016  
A Partir de: 10/04/2023 Até24/04/2023

Processo N.: 1000004206550

Nome: (39356/1) SILVINA CRISTINA PRUDENCIO DA SILVA BORGES  
Cargo/Função: (3441) PROFESSOR EDUC. BASICA  
Quinquênio de Referência: 01/09/2010 Ate 31/08/2015  
A Partir de: 03/04/2023 Até01/07/2023

Processo N.: 1000004163235

Nome: (115157/19) SUELY MENDES DE SOUZA ALEXANDRE  
Cargo/Função: (3441) PROFESSOR EDUC. BASICA  
Quinquênio de Referência: 23/05/2013 Ate 22/05/2018  
A Partir de: 02/04/2023 Até30/06/2023

Processo N.: 1000004137376

Nome: (77737/2) TANIA MARCIA DA SILVA BARROS  
Cargo/Função: (4731) TEC ADM EDUC PROFISSIONALIZADO-30  
Quinquênio de Referência: 01/04/1987 Ate 31/03/1992  
A Partir de: 06/03/2023 Até03/06/2023

Processo N.: 1000004143918

Nome: (84468/1) VERA LUCIA LOPES DA MOTTA DOS SANTOS  
Cargo/Função: (4740) APOIO ADM EDUC PROFISSIONALIZADO-30  
Quinquênio de Referência: 21/01/2015 Ate 20/01/2020  
A Partir de: 20/03/2023 Até17/06/2023

Processo N.: 1000004140075

Nome: (25886/1) WILTON JOSE DE CARVALHO  
Cargo/Função: (3441) PROFESSOR EDUC. BASICA  
Quinquênio de Referência: 05/03/2012 Ate 04/03/2017  
A Partir de: 12/04/2023 Até11/05/2023

PUBLICADA, REGISTRADA, CUMpra-SE.  
Cuiabá-MT, 27 de Março de 2023.  
Alan Resende Porto  
Secretário de Estado de Educação

BOLETIM DE PESSOAL/SEDUC/00557/2023 DE:  
28/03/2023

O(A) Secretário de Estado de Educação no uso de suas atribuições que lhes são conferidas por lei,

Resolve: DEFERIR  
Evento: GOZO LICENCA-PREMIO, JORNADA 50%

Processo N.: SEDUC-PRO-2023/33592

Nome: (1890/1) ANTONIO MARQUES VALERIO  
Cargo/Função: (4731) TEC ADM EDUC PROFISSIONALIZADO-30  
Quinquênio de Referência: 01/08/2014 Ate 31/07/2019  
A Partir de: 07/04/2023 Ate 05/06/23

PUBLICADA, REGISTRADA, CUMpra-SE.  
Cuiabá-MT, 27 de Março de 2023.  
Alan Resende Porto  
Secretário de Estado de Educação

BOLETIM DE PESSOAL/SEDUC/00558/2023 DE:  
28/03/2023

O(A) Secretário de Estado de Educação no uso de suas atribuições que lhes são conferidas por lei,

Resolve: CONCEDER  
Evento: LICENÇA PREMIO - CONCESSÃO

Processo N.: PRIORITARIO  SEDUC-PRO-2023/39175

Nome: (33501/1) ALBERI GIRARDI  
Quinquênio: 16/02/2018 Até 15/02/2023  
Qtde Dias: 90

Processo N.: PRIORITARIO  SEDUC-PRO-2023/39386

Nome: (34627/1) ANTONIO MARCOS PASSOS DE MATTOS  
Quinquênio: 01/03/2018 Até 28/02/2023  
Qtde Dias: 90

Processo N.: PRIORITARIO  SEDUC-PRO-2023/41114

Nome: (14844/1) AURENY LEANDRO ALVES  
Quinquênio: 17/02/2018 Até 16/02/2023  
Qtde Dias: 90

Processo N.: PROC. PRIORITÁRIO - SEDUC-PRO-2023/40257

Nome: (112107/7) AZILDA PINHEIRO CAPISTRANO PINHO  
Quinquênio: 02/08/2017 Até 01/08/2022  
Qtde Dias: 90

Processo N.: PRIORITARIO  SEDUC-PRO-2023/39918

Nome: (240330/1) BENEDITO JORGE DA SILVA  
Quinquênio: 18/04/2017 Até 17/04/2022  
Qtde Dias: 90

Processo N.: SEDUC-PRO-2022/143479

Nome: (134270/4) CREUSA DE ANDRADE BEZERRA MORAES  
Quinquênio: 26/01/2016 Até 25/01/2021  
Qtde Dias: 90

Processo N.: PRIORITARIO  SEDUC-PRO-2023/39530

Nome: (43812/7) ELIETE DA GRACA COSTA ERICEIRA  
Quinquênio: 28/07/2016 Até 27/07/2021  
Qtde Dias: 90

Processo N.: PRIORITARIO  SEDUC-PRO-2023/39398

Nome: (38891/1) EUCLIDES DA SILVA PAIXAO  
Quinquênio: 01/03/2013 Até 28/02/2018  
Qtde Dias: 90

Processo N.: PRIORITARIO  SEDUC-PRO-2023/39505

Nome: (53558/5) IVAIRDE FERREIRA DE BRITO

Quinqüênio: 01/03/2016 Até 28/02/2021

Qtde Dias: 90

Processo N.: PRIORITARIO  SEDUC-PRO-2023/39490

Nome: (46002/40) IVANIA RIBEIRO DA SILVA

Quinqüênio: 27/02/2017 Até 26/02/2022

Qtde Dias: 90

Processo N.: SEDUC-PRO-2023/39725

Nome: (227193/1) JOSECARMEN PEREIRA DE OLIVEIRA

Quinqüênio: 25/01/2016 Até 24/01/2021

Qtde Dias: 90

Processo N.: SEDUC-PRO-2023/39757

Nome: (220599/2) JULIANA DIAS TAVARES

Quinqüênio: 25/01/2016 Até 24/01/2021

Qtde Dias: 90

Processo N.: SEDUC-PRO-2023/39768

Nome: (126119/4) KARINA APARECIDA GERALDO

Quinqüênio: 25/01/2016 Até 24/07/2021

Qtde Dias: 90

Processo N.: SEDUC-PRO-2023/39809

Nome: (224227/2) KEYLA CRYSTINA MOURA

Quinqüênio: 25/01/2016 Até 24/01/2021

Qtde Dias: 90

Processo N.: SEDUC-PRO-2023/39814

Nome: (91482/11) LAISA MICHELE RAABE

Quinqüênio: 25/01/2016 Até 24/01/2021

Qtde Dias: 90

Processo N.: SEDUC-PRO-2023/39825

Nome: (202135/5) LEIDIANE PEROBA MENDONCA

Quinqüênio: 25/01/2016 Até 24/01/2021

Qtde Dias: 90

Processo N.: SEDUC-PRO-2023/39834

Nome: (227452/1) LEUDIANE MONTEIRO DOS SANTOS

Quinqüênio: 25/01/2016 Até 24/01/2021

Qtde Dias: 90

Processo N.: SEDUC-PRO-2023/39849

Nome: (227642/1) LEZIANE ALVES CEBALHO

Quinqüênio: 25/01/2016 Até 24/01/2021

Qtde Dias: 90

Processo N.: SEDUC-PRO-2023/39898

Nome: (226609/1) LUCELIA CECILIO SANTOS

Quinqüênio: 25/01/2016 Até 24/01/2021

Qtde Dias: 90

Processo N.: SEDUC-PRO-2023/39908

Nome: (210264/4) LUCI DAS GRACAS SILVA MASCARENHAS

Quinqüênio: 25/01/2016 Até 24/01/2021

Qtde Dias: 90

Processo N.: SEDUC-PRO-2023/40315

Nome: (118562/16) LUCIANA ARAUJO PEREIRA

Quinqüênio: 25/01/2016 Até 24/01/2021

Qtde Dias: 90

Processo N.: SEDUC-PRO-2023/40344

Nome: (143146/10) LUCIENE DE SOUZA ALMEIDA VILASIM

Quinqüênio: 25/01/2016 Até 24/01/2021

Qtde Dias: 90

Processo N.: SEDUC-PRO-2023/40350

Nome: (144021/4) LUIZA ALVES DOS SANTOS

Quinqüênio: 25/01/2016 Até 24/01/2021

Qtde Dias: 90

Processo N.: SEDUC-PRO-2023/40362

Nome: (227805/1) LUZIA APARECIDA DUPIM

Quinqüênio: 25/01/2016 Até 24/01/2021

Qtde Dias: 90

Processo N.: SEDUC-PRO-2023/40379

Nome: (214262/6) MAGDALE SILVANA BOZ

Quinqüênio: 25/01/2016 Até 24/01/2021

Qtde Dias: 90

Processo N.: SEDUC-PRO-2023/40391

Nome: (227354/1) MARCILEIA FIALHO GARCIA

Quinqüênio: 25/01/2016 Até 24/01/2021

Qtde Dias: 90

Processo N.: SEDUC-PRO-2023/40395

Nome: (105424/2) MARCOS ANTONIO DE SOUZA

Quinqüênio: 25/01/2016 Até 24/01/2021

Qtde Dias: 90

Processo N.: SEDUC-PRO-2023/40402

Nome: (116556/9) MARIA CLAESIA ANDRADE TEIXEIRA DE ABREU

Quinqüênio: 25/01/2016 Até 24/01/2021

Qtde Dias: 90

Processo N.: SEDUC-PRO-2023/40408

Nome: (227451/1) MARIA DE LURDES DA SILVA

Quinqüênio: 25/01/2016 Até 24/01/2021

Qtde Dias: 90

Processo N.: SEDUC-PRO-2023/40791

Nome: (227488/1) MARIA INES PREVIATO

Quinqüênio: 25/01/2016 Até 24/01/2021

Qtde Dias: 90

Processo N.: SEDUC-PRO-2023/40798

Nome: (99474/15) MARIA JOSE RAMON DOS SANTOS

Quinqüênio: 25/01/2016 Até 24/01/2021

Qtde Dias: 90

Processo N.: SEDUC-PRO-2023/40808

Nome: (217052/2) MARIA VILMA DE OLIVEIRA

Quinqüênio: 25/01/2016 Até 24/01/2021

Qtde Dias: 90

Processo N.: PRIORITARIO  SEDUC-PRO-2023/39199

Nome: (46064/1) MARILUZA RODRIGUES DE SOUZA SILVA

Quinqüênio: 01/03/2018 Até 28/02/2023

Qtde Dias: 90

Processo N.: SEDUC-PRO-2023/40825

Nome: (227546/1) MARILZA NASCIMENTO PORTO

Quinqüênio: 25/01/2016 Até 24/01/2021

Qtde Dias: 90

Processo N.: SEDUC-PRO-2023/40834

Nome: (227406/1) MARLISI DA SILVA CAMPOS CARDOSO

Quinqüênio: 25/01/2016 Até 24/01/2021

Qtde Dias: 90

Processo N.: SEDUC-PRO-2023/40842

Nome: (227361/1) MICHELL PINTO DA SILVA

Quinqüênio: 25/01/2016 Até 24/01/2021

Qtde Dias: 90

Processo N.: SEDUC-PRO-2023/40848

Nome: (226823/1) MIRALDO DOS SANTOS IBIAPINO

Quinqüênio: 25/01/2016 Até 24/01/2021

Qtde Dias: 90

Processo N.: SEDUC-PRO-2023/40850

Nome: (123537/6) NEILA TEIXEIRA GALERA

Quinqüênio: 25/01/2016 Até 24/01/2021

Qtde Dias: 90

Processo N.: SEDUC-PRO-2023/40853

Nome: (227534/1) NOELLY ALMEIDA DOS ANJOS

Quinqüênio: 25/01/2016 Até 24/01/2021

Qtde Dias: 90

Processo N.: PRIORITARIO  SEDUC-PRO-2023/40903

Nome: (235682/1) ORALINA PINHEIRO FELIX

Quinqüênio: 16/09/2016 Até 15/09/2021

Qtde Dias: 90

Processo N.: PROC. PRIORITARIO-SEDUC-PRO-2023/39321  
Nome: (227217/1) ORLANDO VIEIRA DOS SANTOS  
Quinqüênio: 21/02/2016 Até 20/02/2021  
Qtde Dias: 90

Processo N.: SEDUC-PRO-2023/40857  
Nome: (226477/1) PAMELLA LOBO REGO  
Quinqüênio: 25/01/2016 Até 24/01/2021  
Qtde Dias: 90

Processo N.: SEDUC-PRO-2023/40904  
Nome: (118256/11) PAOLA VERONICA PORTELLA FONTES  
Quinqüênio: 25/01/2016 Até 24/01/2021  
Qtde Dias: 90

Processo N.: SEDUC-PRO-2023/40909  
Nome: (116102/14) PATRICIA PINHEIRO DE OLIVEIRA  
Quinqüênio: 25/01/2016 Até 24/01/2021  
Qtde Dias: 90

Processo N.: SEDUC-PRO-2023/40920  
Nome: (91510/6) PATRICIA RODRIGUES  
Quinqüênio: 25/01/2016 Até 24/01/2021  
Qtde Dias: 90

Processo N.: PRIORITARIO SEDUC-PRO-2023/41613  
Nome: (34315/1) PEDRO DE SOUZA  
Quinqüênio: 01/03/2018 Até 28/02/2023  
Qtde Dias: 90

Processo N.: SEDUC-PRO-2023/40924  
Nome: (227519/1) PRISCILA SENA NECKEL  
Quinqüênio: 25/01/2016 Até 24/01/2021  
Qtde Dias: 90

Processo N.: SEDUC-PRO-2023/40927  
Nome: (141270/4) QUELCE DOS SANTOS YAMASHITA  
Quinqüênio: 25/01/2016 Até 24/01/2021  
Qtde Dias: 90

Processo N.: SEDUC-PRO-2023/40933  
Nome: (211464/3) RAQUEL INES HICKMANN  
Quinqüênio: 25/01/2016 Até 24/01/2021  
Qtde Dias: 90

Processo N.: SEDUC-PRO-2023/40937  
Nome: (134908/9) REGINA CELIA DE MORAES GRESINGER  
Quinqüênio: 25/01/2016 Até 24/01/2021  
Qtde Dias: 90

Processo N.: SEDUC-PRO-2023/41275  
Nome: (123252/14) RENATA GONCALVES  
Quinqüênio: 25/01/2016 Até 24/01/2021  
Qtde Dias: 90

Processo N.: SEDUC-PRO-2023/41283  
Nome: (226963/1) ROSANGELA DE ASSIS E SILVA  
Quinqüênio: 25/01/2016 Até 24/01/2021  
Qtde Dias: 90

Processo N.: SEDUC-PRO-2023/41294  
Nome: (210711/4) ROSANGELA DE OLIVEIRA FAVARIN  
Quinqüênio: 25/01/2016 Até 24/01/2021  
Qtde Dias: 90

Processo N.: SEDUC-PRO-2023/41311  
Nome: (144097/5) ROSIMEIRE RODRIGUES DA SILVA  
Quinqüênio: 25/01/2016 Até 24/01/2021  
Qtde Dias: 90

Processo N.: SEDUC-PRO-2023/41326  
Nome: (227728/1) ROSINETE APARECIDA ALVIM  
Quinqüênio: 25/01/2016 Até 24/01/2021  
Qtde Dias: 90

Processo N.: SEDUC-PRO-2023/41337  
Nome: (227351/1) RUTH LIMA BARABACH CERQUEIRA  
Quinqüênio: 25/01/2016 Até 24/01/2021  
Qtde Dias: 90

Processo N.: SEDUC-PRO-2023/41344  
Nome: (212190/5) SABRINA BOURSCHEID SASSI  
Quinqüênio: 25/01/2016 Até 24/01/2021  
Qtde Dias: 90

Processo N.: SEDUC-PRO-2023/41351  
Nome: (226783/1) SANDRA ALVES GONCALVES SANZIONE  
Quinqüênio: 25/01/2016 Até 24/01/2021  
Qtde Dias: 90

Processo N.: SEDUC-PRO-2023/41372  
Nome: (210007/2) SANDRA MARIA  
Quinqüênio: 25/01/2016 Até 24/01/2021  
Qtde Dias: 90

Processo N.: SEDUC-PRO-2023/41397  
Nome: (227480/1) SANDRA VIDOY DE ALMEIDA  
Quinqüênio: 25/01/2016 Até 24/02/2021  
Qtde Dias: 90

Processo N.: SEDUC-PRO-2023/41413  
Nome: (226784/1) SCHIRLEN DAIANE RIBEIRO  
Quinqüênio: 25/01/2016 Até 24/01/2021  
Qtde Dias: 90

Processo N.: SEDUC-PRO-2023/41425  
Nome: (227112/1) SELMA MOREIRA DA SILVA ESPHAR  
Quinqüênio: 25/01/2016 Até 24/01/2021  
Qtde Dias: 90

Processo N.: SEDUC-PRO-2023/41442  
Nome: (101011/12) SERGIO PICOLLOTO  
Quinqüênio: 25/01/2016 Até 24/01/2021  
Qtde Dias: 90

Processo N.: SEDUC-PRO-2023/41448  
Nome: (66320/6) SHYRLEIA PEREIRA DE CARVALHO  
Quinqüênio: 25/01/2016 Até 24/01/2021  
Qtde Dias: 90

Processo N.: SEDUC-PRO-2023/41456  
Nome: (143970/7) SILVANDRO LUIZ NINOW  
Quinqüênio: 25/01/2016 Até 24/01/2021  
Qtde Dias: 90

Processo N.: SEDUC-PRO-2023/41462  
Nome: (226744/1) SIMONE DE SOUZA DO NASCIMENTO  
Quinqüênio: 25/01/2016 Até 24/01/2021  
Qtde Dias: 90

Processo N.: SEDUC-PRO-2023/41468  
Nome: (121378/7) SONIA DAS GRACAS DE SOUZA JUNG  
Quinqüênio: 25/01/2016 Até 24/01/2021  
Qtde Dias: 90

Processo N.: SEDUC-PRO-2023/41485  
Nome: (227475/1) SUELI DE ALMEIDA RIBEIRO  
Quinqüênio: 25/01/2016 Até 24/01/2021  
Qtde Dias: 90

Processo N.: SEDUC-PRO-2023/41488  
Nome: (227118/1) TAISE ERNESTINA PRESTES NOGUEIRA DUARTE  
Quinqüênio: 25/01/2016 Até 24/01/2021  
Qtde Dias: 90

Processo N.: SEDUC-PRO-2023/41492  
Nome: (227669/1) TATIANA CATARINA DOS SANTOS  
Quinqüênio: 25/01/2016 Até 24/01/2021  
Qtde Dias: 90

Processo N.: SEDUC-PRO-2023/41498  
Nome: (53993/5) TEREZINHA DE JESUS ALVES SANTA ROSA  
Quinqüênio: 25/01/2016 Até 24/01/2021  
Qtde Dias: 90

Processo N.: SEDUC-PRO-2023/41848  
Nome: (220706/5) UIRES GONCALVES VIEIRA  
Quinqüênio: 25/01/2016 Até 24/01/2021  
Qtde Dias: 90

Processo N.: SEDUC-PRO-2023/41857

Nome: (74492/3) VALDIRENE PAYAO DE OLIVEIRA

Quinquênio: 25/01/2016 Até 24/01/2021

Qtde Dias: 90

Processo N.: SEDUC-PRO-2023/41865

Nome: (129027/18) VANDENALDO CAMPOS DA GAMA

Quinquênio: 25/01/2016 Até 24/01/2021

Qtde Dias: 90

Processo N.: SEDUC-PRO-2023/41875

Nome: (202291/6) VANDERLEIA DE OLIVEIRA ZANOTO BOTTON

Quinquênio: 25/01/2016 Até 24/01/2021

Qtde Dias: 90

Processo N.: SEDUC-PRO-2023/41889

Nome: (226955/1) VANIA FERREIRA DE SOUZA

Quinquênio: 25/01/2016 Até 24/01/2021

Qtde Dias: 90

PUBLICADA, REGISTRADA, CUMpra-SE.

Cuiabá-MT, 27 de Março de 2023.

Alan Resende Porto

Secretário de Estado de Educação

BOLETIM DE PESSOAL/SEDUC/00559/2023

DE:

28/03/2023

O(A) Secretário de Estado de Educação no uso de suas atribuições que lhes são conferidas por lei,

Resolve: RETIFICAR

Evento: LICENÇA PREMIO - CONCESSÃO

Processo N.:

Nome: (75599/2) JACIRA VIEIRA DE MORAES

Quinquênio: 25/05/2010 Até 24/05/2015

Qtde Dias: 90

PUBLICADA, REGISTRADA, CUMpra-SE.

Cuiabá-MT, 27 de Março de 2023.

Alan Resende Porto

Secretário de Estado de Educação

BOLETIM DE PESSOAL/SEDUC/00560/2023

DE:

28/03/2023

O(A) Secretário de Estado de Educação no uso de suas atribuições que lhes são conferidas por lei,

Resolve: AUTORIZAR

Evento: READAPTAÇÃO DE FUNÇÃO

Processo N.:

Nome: (50560/25) ELISANGELA LOPES DE LIMA CARVALHO

Un. Adm: (014869) E E PREF ARTHUR RAMOS

A Partir de: 13/03/2023 Até11/03/2024

Processo N.:

Nome: (74388/7) LENY CARVALHO PANIAGO

Un. Adm: (196509) E E MIL TIR MAJOR PM ERNESTINO

VERISSIMO DA SILVA

A Partir de: 20/01/2023 Até19/01/2024

Processo N.:

Nome: (216630/2) MILTON CESAR NERES DE OLIVEIRA

Un. Adm: (045780) E E CRIANCA CIDADADA

A Partir de: 18/01/2023 Até17/04/2023

PUBLICADA, REGISTRADA, CUMpra-SE.

Cuiabá-MT, 27 de Março de 2023.

Alan Resende Porto

Secretário de Estado de Educação

BOLETIM DE PESSOAL/SEDUC/00561/2023

DE:

28/03/2023

O(A) Secretário de Estado de Educação no uso de suas atribuições que lhes são conferidas por lei,

Resolve: DEFERIR

Evento: READAPTAÇÃO DE FUNÇÃO

Processo N.:

Nome: (99270/1) ADRIANA ELISA GUIMARAES DOS SANTOS

Un. Adm: (040452) E E GOV JULIO STRUBING MULLER

A Partir de: 01/03/2023 Até27/08/2023

Processo N.:

Nome: (87211/1) ANTONIA MARIA SACHETTI XAVIER

Un. Adm: (009717) E E DR ESTEVAO ALVES CORREA

A Partir de: 14/02/2023 Até12/08/2023

Processo N.:

Nome: (122792/11) BENEDITA MARIA XAVIER DE CAMPOS FRANCA

Un. Adm: (012017) E E DEP SALIM NADAF

A Partir de: 02/03/2023 Até28/08/2023

Processo N.:

Nome: (64272/2) CLAUDIA JOAO SEMENSATO

Un. Adm: (015792) E E DOM AQUINO CORREA

A Partir de: 28/01/2023 Até26/07/2023

Processo N.:

Nome: (122054/17) DORACY ALVES CALAZANS

Un. Adm: (158364) E E TEREZINHA DE JESUS SILVA

A Partir de: 16/03/2023 Até11/09/2023

Processo N.:

Nome: (39508/6) EDILZA LEILLE DE ARRUDA

Un. Adm: (012726) E E DOM FRANCISCO DE AQUINO CORREA

A Partir de: 28/02/2023 Até18/04/2023

Processo N.:

Nome: (240495/8) ELINEY EUSTAQUIO DUARTE BARRETO

Un. Adm: (009687) E E LEONIDAS ANTERO DE MATOS

A Partir de: 11/03/2023 Até06/09/2023

Processo N.:

Nome: (288894/1) GRACIELA CRISTINA BERNO ACCO

Un. Adm: (012505) E E FAUSTINO DIAS AMORIM

A Partir de: 02/02/2023 Até02/05/2023

Processo N.:

Nome: (39201/13) IRACI DA ROCHA WANZKE

Un. Adm: (197300) E EST MIL DOM PEDRO II VITORIA F DA RIVA

A Partir de: 03/03/2023 Até29/08/2023

Processo N.:

Nome: (86098/1) MARCIA APARECIDA HYPOLITO

Un. Adm: (197300) E EST MIL DOM PEDRO II VITORIA F DA RIVA

A Partir de: 11/03/2023 Até06/09/2023

Processo N.:

Nome: (200625/11) MARIA DAS DORES RUIS NASCIMENTO

Un. Adm: (012106) E E PROF ADALGISA DE BARROS

A Partir de: 17/03/2023 Até14/07/2023

Processo N.:

Nome: (93253/1) MARIA JOSE CURADO DE MORAES

Un. Adm: (012181) E E UBALDO MONTEIRO DA SILVA

A Partir de: 07/02/2023 Até05/08/2023

Processo N.:

Nome: (84506/1) MARIA NILIS BARBOSA

Un. Adm: (009423) E E BARAO DE MELGACO

A Partir de: 07/02/2023 Até28/03/2023

Processo N.:

Nome: (46799/27) ORTENCIA BORGES DA SILVA

Un. Adm: (010430) E E ALINA DO NASCIMENTO TOCANTINS

A Partir de: 10/02/2023 Até08/08/2023



## Processo N.:

Nome: (287177/1) SAMARA KELLY SILVA DO ESPIRITO SANTO  
Un. Adm: (009946) E E PASCHOAL MOREIRA CABRAL  
A Partir de: 27/02/2023 Até25/08/2023

## Processo N.:

Nome: (110540/1) SANDRA CONCEICAO NUNES DE MATTOS  
Un. Adm: (009814) E E PROF ANA MARIA DO COUTO  
A Partir de: 07/03/2023 Até04/06/2023

## Processo N.:

Nome: (202161/23) SERGIO HENRIQUE DOS SANTOS  
Un. Adm: (158364) E E TEREZINHA DE JESUS SILVA  
A Partir de: 23/02/2023 Até23/05/2023

## Processo N.:

Nome: (94725/7) SILVANA TRACZ DE SOUZA  
Un. Adm: (154059) E E SAO PEDRO  
A Partir de: 04/03/2023 Até30/08/2023

## Processo N.:

Nome: (65396/4) TANIA CRISTINA LEMES MACHADO  
Un. Adm: (011940) E E JOSE LEITE DE MORAES  
A Partir de: 01/03/2023 Até29/05/2023

PUBLICADA, REGISTRADA, CUMPRASE.  
Cuiabá-MT, 27 de Março de 2023.  
Alan Resende Porto  
Secretário de Estado de Educação

## SETASC

## SECRETARIA DE ESTADO DE ASSISTÊNCIA SOCIAL E CIDADANIA

BOLETIM DE PESSOAL/SETASC/00125/2023 DE:  
28/03/2023

O(A) Sec. Ass. Social e Cidadania Designada Interina no uso de suas atribuições que lhes são conferidas por lei,

Resolve: REMOVER

Evento: Remoção Interna de Ofício

## Processo N.: SETASC-PRO-2023/02131

Nome: (131754/2) EDJANE DA SILVA BARBOSA CORREA  
Cargo/Função: (6052) TECNICO DESENV ECO SOC L 10177/14  
Para Un. Adm: (200476) GAB DO SECRET ADJ DE CID INCLUSAO  
SOCIOPRODUTIVA  
A Partir de: 27/03/2023

## Processo N.: SETASC-PRO-2023/02131

Nome: (94538/2) SAMIR AIDAMUS DO PRADO  
Cargo/Função: (5349) ANALISTA ADMINISTRATIVO L 10052  
Para Un. Adm: (200867) COORD DE REGULACAO E GESTAO  
FINANCEIRA DO SUAS  
A Partir de: 27/03/2023

PUBLICADA, REGISTRADA, CUMPRASE.  
Cuiabá-MT, 27 de Março de 2023.  
Grasielle Paes da Silva Bugalho  
Sec. Ass. Social e Cidadania Designada Interina

BOLETIM DE PESSOAL/SETASC/00126/2023 DE:  
28/03/2023

O(A) Sec. Ass. Social e Cidadania Designada Interina no uso de suas atribuições que lhes são conferidas por lei,

Resolve: DEFERIR

Evento: LICENCA PARA TRATAMENTO DE SAUDE

## Processo N.:

Nome: (253622/1) CRISTIANE LORENZON DE SIQUEIRA  
Cargo/Função: (6052) TECNICO DESENV ECO SOC L 10177/14  
Un. Adm: (200476) GAB DO SECRET ADJ DE CID INCLUSAO  
SOCIOPRODUTIVA  
A Partir de: 19/09/2023 Até25/09/2023

## Processo N.:

Nome: (13702/2) IRANY MARIA DE SOUZA  
Cargo/Função: (6027) ANALISTA DESENV ECON SOCIAL L 10050  
Un. Adm: (200840) COORD DE GESTAO DO TRABALHO DO SUAS  
A Partir de: 01/03/2023 Até30/03/2023

PUBLICADA, REGISTRADA, CUMPRASE.  
Cuiabá-MT, 27 de Março de 2023.  
Grasielle Paes da Silva Bugalho  
Sec. Ass. Social e Cidadania Designada Interina

## SECITEC

## SECRETARIA DE ESTADO DE CIÊNCIA, TECNOLOGIA E INOVAÇÃO

PORTARIA/SECITECI/00019/2023

DE: 28/03/2023

O(A) Secretário de Estado de Ciência, Tecnologia e Inovação no uso de suas atribuições que lhes são conferidas por lei,

Resolve: DESIGNAR

Evento: DESIGNAÇÃO EM SUBSTITUIÇÃO CARGO EM COMISSÃO/FUNÇÃO

## Processo N.: SECITECI-PRO-2023/00931

Nome: (204266/1) LEIVANY BARBOSA MOURA  
A Partir de: 27/03/2023 Até 05/04/2023  
Cargo/Função: (11592) DGA-5 SERVIDOR  
Substituído: (249980/1) JANDA PAULA LEITE RIBEIRO  
Un. Adm: (182540) COORD DE GESTAO DE PESSOAS

PUBLICADA, REGISTRADA, CUMPRASE.  
Cuiabá-MT, 27 de Março de 2023.  
Allan Kardec Pinto Acosta Benitez  
Secretário de Estado de Ciência, Tecnologia e Inovação

PORTARIA/SECITECI/00020/2023

DE: 28/03/2023

O(A) Secretário de Estado de Ciência, Tecnologia e Inovação no uso de suas atribuições que lhes são conferidas por lei,

Resolve: DEFERIR

Evento: LICENCA PARA TRATAMENTO DE INTERESSE PARTICULAR

## Processo N.: SECITECI-PRO-2023/00546

Nome: (295091/1) IVANILDA WINTER  
Cargo/Função: (9423) TECNICO ADMINIST.-CEPROTEC 40H  
Un. Adm: (145408) DIR ESC TEC EST EDUC PROFIS E TECNOL  
ALTA FLORESTA  
A Partir de: 27/03/2023 Até26/03/2025

## Processo N.: SECITECI-PRO-2023/00448

Nome: (67271/3) JURANDI BENEDITO DE ARRUDA  
Cargo/Função: (9385) PROFESSOR CEPROTEC  
Un. Adm: (187070) DIR DA ESC TECN EST DE EDUC PROF E  
TECNOL CUIABA  
A Partir de: 02/05/2023 Até01/05/2025

PUBLICADA, REGISTRADA, CUMPRASE.  
Cuiabá-MT, 27 de Março de 2023.  
Allan Kardec Pinto Acosta Benitez  
Secretário de Estado de Ciência, Tecnologia e Inovação

## SEDEC

## SECRETARIA DE ESTADO DE DESENVOLVIMENTO ECONÔMICO

BOLETIM DE PESSOAL/SEDEC/00026/2023 DE:  
28/03/2023

O(A) Secretário de Estado de Desenvolvimento Economico no uso de suas atribuições que lhes são conferidas por lei,

Resolve: DEFERIR

Evento: LICENCA PREMIO - GOZO

## Processo N.: REQUERIMENTO Nº00019/2023/UAS/SEDEC

Nome: (140119/2) MAURICIO RODRIGUEZ MANEIRO  
Cargo/Função: (6027) ANALISTA DESENV ECON SOCIAL L 10050  
Quinquênio de Referência: 13/09/2007 Ate 12/09/2012  
A Partir de: 10/04/2023 Até19/04/2023

PUBLICADA, REGISTRADA, CUMPRASE.  
Cuiabá-MT, 27 de Março de 2023.  
Cesar Alberto Miranda Lima dos Santos Costa  
Secretário de Estado de Desenvolvimento Economico

SES

## SECRETARIA DE ESTADO DE SAÚDE

PORTARIA/SES/00111/2023

DE: 28/03/2023

O(A) Secretário de Estado de Saúde no uso de suas atribuições que lhes são conferidas por lei,

Resolve: AFASTAR

Evento: AFAST. POR MOTIVO DE PRISAO FLAGRANTE OU PREVENTIVA COM ONUS

Processo N.: SES-PRO/2023/04574

Nome: (111342/1) LINDALVA CESARIA DE CAMPOS  
Cargo/Função: (4946) PROFIS TEC NIV MEDIO SERV SAUDE SUS  
Un. Adm: (197246) COORD DE APOIO TECNICO DO CIAPS  
A Partir de: 12/01/2023 Até09/03/2023

PUBLICADA, REGISTRADA, CUMPRA-SE.

Cuiabá-MT, 27 de Março de 2023.

Gilberto Gomes de Figueiredo

Secretário de Estado de Saúde

PORTARIA/SES/00112/2023

DE: 28/03/2023

O(A) Secretário de Estado de Saúde no uso de suas atribuições que lhes são conferidas por lei,

Resolve: AUTORIZAR

Evento: Regime de Plantão SUS LC nº441/2011

Processo N.: SES-PRO-2023/10524

Nome: (281514/5) DIEGO ALVES ALMONDES  
Cargo/Função: (12038) NIVEL TECNICO ASSISTENCIAL  
Referência: 000 Carga Horária: 40H  
Un. Adm: (195715) HOSP REGIONAL DE COLIDER  
A Partir de: 01/01/2023 Até31/01/2023  
Qtde Plantões: 14

PUBLICADA, REGISTRADA, CUMPRA-SE.

Cuiabá-MT, 27 de Março de 2023.

Gilberto Gomes de Figueiredo

Secretário de Estado de Saúde

PORTARIA/SES/00113/2023

DE: 28/03/2023

O(A) Secretário de Estado de Saúde no uso de suas atribuições que lhes são conferidas por lei,

Resolve: CESSAR OS EFEITOS

Evento: Regime de Plantão SUS LC nº441/2011

Processo N.: SES-PRO-2023/09266

Nome: (307572/2) JANAINA DE SOUZA FERRAZ  
Cargo/Função: (12038) NIVEL TECNICO ASSISTENCIAL  
Un. Adm: (195715) HOSP REGIONAL DE COLIDER  
A Partir de: 30/01/2023

PUBLICADA, REGISTRADA, CUMPRA-SE.

Cuiabá-MT, 27 de Março de 2023.

Gilberto Gomes de Figueiredo

Secretário de Estado de Saúde

PORTARIA/SES/00114/2023

DE: 28/03/2023

O(A) Secretário de Estado de Saúde no uso de suas atribuições que lhes são conferidas por lei,

Resolve: CONCEDER

Evento: Regime de Plantão SUS LC nº441/2011

Processo N.: SES-PRO-2023/09327

Nome: (117986/1) ABIGAIL SOUZA ROSA  
Cargo/Função: (4946) PROFIS TEC NIV MEDIO SERV SAUDE SUS  
Referência: D-007 Carga Horária: 40H  
Un. Adm: (195685) HOSP REGIONAL RONDONOPOLIS IRMA  
ELZA GIOVANELLA  
A Partir de: 04/01/2023 Até30/01/2023  
Qtde Plantões: 13

Processo N.: SES-PRO-2023/08316

Nome: (299515/3) ADEANNE FARIAS DE JESUS PEREIRA

Cargo/Função: (12036) NIVEL SUPERIOR ASSISTENCIAL

Referência: 000 Carga Horária: 40H

Un. Adm: (118710) UNID ESPECIAL DE CONTR MOVIMENTACAO

DE PESSOAL

A Partir de: 02/01/2023 Até30/01/2023

Qtde Plantões: 14

Processo N.: SES-PRO-2023/06675

Nome: (299044/2) ADEILSON APARICIO DA COSTA

Cargo/Função: (12050) NIVEL FUNDAMENTAL

Referência: 000 Carga Horária: 40H

Un. Adm: (195707) HOSP REGIONAL DOUTOR ANTONIO CARLOS

SOUTO FONTES

A Partir de: 01/01/2023 Até31/01/2023

Qtde Plantões: 14

Processo N.: SES-PRO-2023/08321

Nome: (321726/1) ADELIA ISABEL DA CUNHA ALVES

Cargo/Função: (12036) NIVEL SUPERIOR ASSISTENCIAL

Referência: 000 Carga Horária: 40H

Un. Adm: (118710) UNID ESPECIAL DE CONTR MOVIMENTACAO

DE PESSOAL

A Partir de: 01/01/2023 Até31/01/2023

Qtde Plantões: 14

Processo N.: SES-PRO-2023/10524

Nome: (281296/5) ADENILZA DOS SANTOS SILVA

Cargo/Função: (12038) NIVEL TECNICO ASSISTENCIAL

Referência: 000 Carga Horária: 40H

Un. Adm: (195715) HOSP REGIONAL DE COLIDER

A Partir de: 03/01/2023 Até29/01/2023

Qtde Plantões: 9

Processo N.: SES-PRO-2023/09327

Nome: (95286/1) ADERLI FERREIRA DA SILVA

Cargo/Função: (4946) PROFIS TEC NIV MEDIO SERV SAUDE SUS

Referência: D-008 Carga Horária: 30H

Un. Adm: (195685) HOSP REGIONAL RONDONOPOLIS IRMA

ELZA GIOVANELLA

A Partir de: 01/01/2023 Até23/01/2023

Qtde Plantões: 7

Processo N.: SES-PRO-2023/12668

Nome: (301087/2) ADILSON DA COSTA VIANA

Cargo/Função: (12046) NIVEL FUNDAMENTAL ADMINISTRATIVO

Referência: 000 Carga Horária: 40H

Un. Adm: (195707) HOSP REGIONAL DOUTOR ANTONIO CARLOS

SOUTO FONTES

A Partir de: 01/02/2023 Até27/02/2023

Qtde Plantões: 13

Processo N.: SES-PRO-2023/12689

Nome: (117022/1) ADRIANA COELHO DA SILVA GRACIOTTI

Cargo/Função: (4912) PROFIS TEC NIV SUPERIOR SERV SAUDE

SUS

Referência: D-007 Carga Horária: 40H

Un. Adm: (195707) HOSP REGIONAL DOUTOR ANTONIO CARLOS

SOUTO FONTES

A Partir de: 01/02/2023 Até28/02/2023

Qtde Plantões: 13

Processo N.: SES-PRO-2023/08321

Nome: (319142/1) ADRIANA DE OLIVEIRA LEITE HURTADO

Cargo/Função: (12036) NIVEL SUPERIOR ASSISTENCIAL

Referência: 000 Carga Horária: 40H

Un. Adm: (118710) UNID ESPECIAL DE CONTR MOVIMENTACAO

DE PESSOAL

A Partir de: 03/01/2023 Até13/01/2023

Qtde Plantões: 6

Processo N.: SES-PRO-2022/58716

Nome: (315659/1) ADRIANA DE SOUZA CUIABANO

Cargo/Função: (12038) NIVEL TECNICO ASSISTENCIAL

Referência: 000 Carga Horária: 40H

Un. Adm: (195707) HOSP REGIONAL DOUTOR ANTONIO CARLOS

SOUTO FONTES

A Partir de: 02/11/2022 Até30/11/2022

Qtde Plantões: 13

Processo N.: SES-PRO-2022/58716  
 Nome: (316325/1) ADRIANA PEREIRA DA SILVA  
 Cargo/Função: (12038) NIVEL TECNICO ASSISTENCIAL  
 Referência: 000 Carga Horária: 40H  
 Un. Adm: (195707) HOSP REGIONAL DOUTOR ANTONIO CARLOS SOUTO FONTES  
 A Partir de: 04/11/2022 Até29/11/2022  
 Qtde Plantões: 12

Processo N.: SES-PRO-2023/10524  
 Nome: (275077/5) ADRIANA REGINA LUCCHETTI  
 Cargo/Função: (12038) NIVEL TECNICO ASSISTENCIAL  
 Referência: 000 Carga Horária: 40H  
 Un. Adm: (195715) HOSP REGIONAL DE COLIDER  
 A Partir de: 03/01/2023 Até31/01/2023  
 Qtde Plantões: 14

Processo N.: SES-PRO-2023/09327  
 Nome: (118342/1) ADRIANA XAVIER DA SILVA  
 Cargo/Função: (4946) PROFIS TEC NIV MEDIO SERV SAUDE SUS  
 Referência: D-007 Carga Horária: 30H  
 Un. Adm: (195685) HOSP REGIONAL RONDONOPOLIS IRMA ELZA GIOVANELLA  
 A Partir de: 03/01/2023 Até30/01/2023  
 Qtde Plantões: 10

Processo N.: SES-PRO-2023/09010  
 Nome: (280187/4) ADRIANE MARCHIOSI DE FARIA  
 Cargo/Função: (12038) NIVEL TECNICO ASSISTENCIAL  
 Referência: 000 Carga Horária: 40H  
 Un. Adm: (195731) HOSP REGIONAL DE ALTA FLORESTA ALBERT SABIN  
 A Partir de: 04/07/2022 Até30/07/2022  
 Qtde Plantões: 14

Processo N.: SES-PRO-2022/58716  
 Nome: (315756/1) ADRIANE MARIA COSTA DE LARA  
 Cargo/Função: (12038) NIVEL TECNICO ASSISTENCIAL  
 Referência: 000 Carga Horária: 40H  
 Un. Adm: (195707) HOSP REGIONAL DOUTOR ANTONIO CARLOS SOUTO FONTES  
 A Partir de: 01/11/2022 Até29/11/2022  
 Qtde Plantões: 13

Processo N.: SES-PRO-2023/08111  
 Nome: (302932/1) ADRIELLY BENDLER RODRIGUES  
 Cargo/Função: (12040) NIVEL AUXILIAR ASSISTENCIAL  
 Referência: 000 Carga Horária: 40H  
 Un. Adm: (195740) HOSP REGIONAL DE SINOP  
 A Partir de: 01/01/2023 Até29/01/2023  
 Qtde Plantões: 13

Processo N.: SES-PRO-2023/08321  
 Nome: (315758/1) AENNE ZANDONADI RODRIGUES SANTANA  
 Cargo/Função: (12036) NIVEL SUPERIOR ASSISTENCIAL  
 Referência: 000 Carga Horária: 40H  
 Un. Adm: (118710) UNID ESPECIAL DE CONTR MOVIMENTACAO DE PESSOAL  
 A Partir de: 01/01/2023 Até31/01/2023  
 Qtde Plantões: 14

Processo N.: SES-PRO-2023/08351  
 Nome: (301018/2) AGDA PAULA LIRIO DE ALMEIDA  
 Cargo/Função: (12044) NIVEL MEDIO ADMINISTRATIVO  
 Referência: 000 Carga Horária: 40H  
 Un. Adm: (118710) UNID ESPECIAL DE CONTR MOVIMENTACAO DE PESSOAL  
 A Partir de: 01/01/2023 Até31/01/2023  
 Qtde Plantões: 14

Processo N.: SES-PRO-2023/08351  
 Nome: (144766/7) AGELCE DE MORAES RIBEIRO  
 Cargo/Função: (12044) NIVEL MEDIO ADMINISTRATIVO  
 Referência: 000 Carga Horária: 40H  
 Un. Adm: (118710) UNID ESPECIAL DE CONTR MOVIMENTACAO DE PESSOAL  
 A Partir de: 02/01/2023 Até30/01/2023  
 Qtde Plantões: 14

Processo N.: SES-PRO-2023/07284  
 Nome: (94859/1) AILTON CELSO DE OLIVEIRA  
 Cargo/Função: (4946) PROFIS TEC NIV MEDIO SERV SAUDE SUS  
 Referência: D-008 Carga Horária: 40H  
 Un. Adm: (195707) HOSP REGIONAL DOUTOR ANTONIO CARLOS SOUTO FONTES  
 A Partir de: 31/01/2023 Até31/01/2023  
 Qtde Plantões: 1

Processo N.: SES-PRO-2023/09722  
 Nome: (95506/1) AILTON DE MACEDO  
 Cargo/Função: (4946) PROFIS TEC NIV MEDIO SERV SAUDE SUS  
 Referência: D-008 Carga Horária: 40H  
 Un. Adm: (195685) HOSP REGIONAL RONDONOPOLIS IRMA ELZA GIOVANELLA  
 A Partir de: 02/01/2023 Até30/01/2023  
 Qtde Plantões: 13

Processo N.: SES-PRO-2023/08982  
 Nome: (104967/1) AISSAR JABUR MALUF  
 Cargo/Função: (4912) PROFIS TEC NIV SUPERIOR SERV SAUDE SUS  
 Referência: D-007 Carga Horária: 40H  
 Un. Adm: (195685) HOSP REGIONAL RONDONOPOLIS IRMA ELZA GIOVANELLA  
 A Partir de: 04/01/2023 Até30/01/2023  
 Qtde Plantões: 14

Processo N.: SES-PRO-2023/08321  
 Nome: (319128/1) ALAN DAS CHAGAS RODRIGUES  
 Cargo/Função: (12036) NIVEL SUPERIOR ASSISTENCIAL  
 Referência: 000 Carga Horária: 40H  
 Un. Adm: (118710) UNID ESPECIAL DE CONTR MOVIMENTACAO DE PESSOAL  
 A Partir de: 01/01/2023 Até31/01/2023  
 Qtde Plantões: 14

Processo N.: SES-PRO-2023/08316  
 Nome: (300320/2) ALAN SOUZA DA CRUZ  
 Cargo/Função: (12036) NIVEL SUPERIOR ASSISTENCIAL  
 Referência: 000 Carga Horária: 40H  
 Un. Adm: (118710) UNID ESPECIAL DE CONTR MOVIMENTACAO DE PESSOAL  
 A Partir de: 02/01/2023 Até30/01/2023  
 Qtde Plantões: 14

Processo N.: SES-PRO-2023/09327  
 Nome: (118875/1) ALCIDES SALES DA SILVA  
 Cargo/Função: (4946) PROFIS TEC NIV MEDIO SERV SAUDE SUS  
 Referência: D-006 Carga Horária: 40H  
 Un. Adm: (195685) HOSP REGIONAL RONDONOPOLIS IRMA ELZA GIOVANELLA  
 A Partir de: 01/01/2023 Até31/01/2023  
 Qtde Plantões: 13

Processo N.: SES-PRO-2023/11176  
 Nome: (281170/3) ALCIRLENE ANA GOMES DOMINGOS  
 Cargo/Função: (12046) NIVEL FUNDAMENTAL ADMINISTRATIVO  
 Referência: 000 Carga Horária: 40H  
 Un. Adm: (195731) HOSP REGIONAL DE ALTA FLORESTA ALBERT SABIN  
 A Partir de: 02/02/2023 Até28/02/2023  
 Qtde Plantões: 14

Processo N.: SES-PRO-2023/09185  
 Nome: (96166/1) ALESSANDRA BAPTISTA DO CARMO  
 Cargo/Função: (4946) PROFIS TEC NIV MEDIO SERV SAUDE SUS  
 Referência: D-008 Carga Horária: 40H  
 Un. Adm: (195685) HOSP REGIONAL RONDONOPOLIS IRMA ELZA GIOVANELLA  
 A Partir de: 03/01/2023 Até30/01/2023  
 Qtde Plantões: 13

Processo N.: SES-PRO-2023/09722  
 Nome: (115523/1) ALESSANDRA DE OLIVEIRA NASCIMENTO  
 Cargo/Função: (4946) PROFIS TEC NIV MEDIO SERV SAUDE SUS  
 Referência: D-007 Carga Horária: 40H  
 Un. Adm: (195685) HOSP REGIONAL RONDONOPOLIS IRMA ELZA GIOVANELLA  
 A Partir de: 02/01/2023 Até30/01/2023  
 Qtde Plantões: 13

Processo N.: SES-PRO-2023/09185

Nome: (95299/1) ALESSANDRO SILVA MACEDO

Cargo/Função: (4946) PROFIS TEC NIV MEDIO SERV SAUDE SUS

Referência: D-008 Carga Horária: 40H

Un. Adm: (195685) HOSP REGIONAL RONDONOPOLIS IRMA

ELZA GIOVANELLA

A Partir de: 02/01/2023 Até30/01/2023

Qtde Plantões: 13

Processo N.: SES-PRO-2023/01104

Nome: (318585/2) ALEX LEANDRO SCHWEIG

Cargo/Função: (12036) NIVEL SUPERIOR ASSISTENCIAL

Referência: 000 Carga Horária: 40H

Un. Adm: (195731) HOSP REGIONAL DE ALTA FLORESTA

ALBERT SABIN

A Partir de: 02/12/2022 Até28/12/2022

Qtde Plantões: 14

Processo N.: SES-PRO-2023/09534

Nome: (316611/1) ALEX MULLER COUTINHO

Cargo/Função: (12036) NIVEL SUPERIOR ASSISTENCIAL

Referência: 000 Carga Horária: 20H

Un. Adm: (209716) CENT INTEG ATENCAO PSICOSSOC ADAUTO

BOTELHO CIAPS

A Partir de: 01/12/2022 Até27/12/2022

Qtde Plantões: 7

Processo N.: SES-PRO-2023/08322

Nome: (303556/1) ALEXANDRA FRANCIELLE DE MORAES COSTA

Cargo/Função: (12044) NIVEL MEDIO ADMINISTRATIVO

Referência: 000 Carga Horária: 40H

Un. Adm: (118710) UNID ESPECIAL DE CONTR MOVIMENTACAO

DE PESSOAL

A Partir de: 02/01/2023 Até25/01/2023

Qtde Plantões: 14

Processo N.: SES-PRO-2023/10524

Nome: (281523/4) ALEXANDRINA APARECIDA DE OLIVEIRA SILVA

Cargo/Função: (12038) NIVEL TECNICO ASSISTENCIAL

Referência: 000 Carga Horária: 40H

Un. Adm: (195715) HOSP REGIONAL DE COLIDER

A Partir de: 01/01/2023 Até31/01/2023

Qtde Plantões: 14

Processo N.: SES-PRO-2023/10524

Nome: (219979/6) ALEXANDRO RIBEIRO DA SILVA

Cargo/Função: (12038) NIVEL TECNICO ASSISTENCIAL

Referência: 000 Carga Horária: 40H

Un. Adm: (195715) HOSP REGIONAL DE COLIDER

A Partir de: 03/01/2023 Até31/01/2023

Qtde Plantões: 14

Processo N.: SES-PRO-2023/12685

Nome: (239547/2) ALEXSANDRA MARIA CALHEIROS DE ALMEIDA REGO

Cargo/Função: (4912) PROFIS TEC NIV SUPERIOR SERV SAUDE SUS

Referência: C-004 Carga Horária: 30H

Un. Adm: (195707) HOSP REGIONAL DOUTOR ANTONIO CARLOS SOUTO FONTES

A Partir de: 02/02/2023 Até28/02/2023

Qtde Plantões: 10

Processo N.: SES-PRO-2022/58716

Nome: (301127/3) ALICE BETHANIA DE SOUZA RIBEIRO

Cargo/Função: (12038) NIVEL TECNICO ASSISTENCIAL

Referência: 000 Carga Horária: 40H

Un. Adm: (195707) HOSP REGIONAL DOUTOR ANTONIO CARLOS SOUTO FONTES

A Partir de: 01/11/2022 Até21/11/2022

Qtde Plantões: 13

Processo N.: SES-PRO-2023/12172

Nome: (315353/1) ALINE APARECIDA DE SENE SOUZA

Cargo/Função: (12036) NIVEL SUPERIOR ASSISTENCIAL

Referência: 000 Carga Horária: 20H

Un. Adm: (151475) DIR DO ESCRITORIO REG DE SAUDE DE RONDONOPOLIS

A Partir de: 03/01/2023 Até31/01/2023

Qtde Plantões: 4

Processo N.: SES-PRO-2023/10555

Nome: (289239/4) ALINE SUELLEN LOPES SALOMAO

Cargo/Função: (12036) NIVEL SUPERIOR ASSISTENCIAL

Referência: 000 Carga Horária: 40H

Un. Adm: (195715) HOSP REGIONAL DE COLIDER

A Partir de: 01/01/2023 Até31/01/2023

Qtde Plantões: 14

Processo N.: SES-PRO-2023/09722

Nome: (95326/1) ALMIR ROGERIO DE SOUZA

Cargo/Função: (4946) PROFIS TEC NIV MEDIO SERV SAUDE SUS

Referência: D-008 Carga Horária: 40H

Un. Adm: (195685) HOSP REGIONAL RONDONOPOLIS IRMA

ELZA GIOVANELLA

A Partir de: 02/01/2023 Até30/01/2023

Qtde Plantões: 13

Processo N.: SES-PRO-2023/08417

Nome: (280767/3) ALMIRO ROCHA DE OLIVEIRA

Cargo/Função: (12050) NIVEL FUNDAMENTAL

Referência: 000 Carga Horária: 40H

Un. Adm: (195707) HOSP REGIONAL DOUTOR ANTONIO CARLOS SOUTO FONTES

A Partir de: 04/04/2022 Até30/04/2022

Qtde Plantões: 12

Processo N.: SES-PRO-2023/08913

Nome: (120057/1) ALOISIO RODRIGUES DA SILVA

Cargo/Função: (4989) PROFIS APOIO SERV SAUDE SUS

Referência: D-006 Carga Horária: 40H

Un. Adm: (195685) HOSP REGIONAL RONDONOPOLIS IRMA

ELZA GIOVANELLA

A Partir de: 02/01/2023 Até30/01/2023

Qtde Plantões: 13

Processo N.: SES-PRO-2022/58716

Nome: (300265/4) AMANDA DELUQUE DE ALMEIDA

Cargo/Função: (12038) NIVEL TECNICO ASSISTENCIAL

Referência: 000 Carga Horária: 40H

Un. Adm: (195707) HOSP REGIONAL DOUTOR ANTONIO CARLOS SOUTO FONTES

A Partir de: 01/11/2022 Até29/11/2022

Qtde Plantões: 14

Processo N.: SES-PRO-2022/58716

Nome: (315816/1) ANA BEATRIZ DA SILVA FELISBINO

Cargo/Função: (12038) NIVEL TECNICO ASSISTENCIAL

Referência: 000 Carga Horária: 40H

Un. Adm: (195707) HOSP REGIONAL DOUTOR ANTONIO CARLOS SOUTO FONTES

A Partir de: 01/11/2022 Até29/11/2022

Qtde Plantões: 13

Processo N.: SES-PRO-2023/01104

Nome: (296089/4) ANA CAROLINE DE ALMEIDA

Cargo/Função: (12036) NIVEL SUPERIOR ASSISTENCIAL

Referência: 000 Carga Horária: 40H

Un. Adm: (195731) HOSP REGIONAL DE ALTA FLORESTA

ALBERT SABIN

A Partir de: 01/12/2022 Até27/12/2022

Qtde Plantões: 7

Processo N.: SES-PRO-2023/09722

Nome: (95042/2) ANA CLARA CHAGAS DE MORAIS ARAUJO

Cargo/Função: (4946) PROFIS TEC NIV MEDIO SERV SAUDE SUS

Referência: D-008 Carga Horária: 30H

Un. Adm: (195685) HOSP REGIONAL RONDONOPOLIS IRMA

ELZA GIOVANELLA

A Partir de: 04/01/2023 Até31/01/2023

Qtde Plantões: 10

Processo N.: SES-PRO-2023/08316

Nome: (294889/2) ANA CLAUDIA CAVALCANTE LEITAO

Cargo/Função: (12036) NIVEL SUPERIOR ASSISTENCIAL

Referência: 000 Carga Horária: 40H

Un. Adm: (118710) UNID ESPECIAL DE CONTR MOVIMENTACAO DE PESSOAL

A Partir de: 02/01/2023 Até29/01/2023

Qtde Plantões: 13

Processo N.: SES-PRO-2023/09327

Nome: (95270/1) ANA CLAUDIA RUEDA DA SILVA  
Cargo/Função: (4946) PROFIS TEC NIV MEDIO SERV SAUDE SUS  
Referência: D-008 Carga Horária: 40H  
Un. Adm: (195685) HOSP REGIONAL RONDONOPOLIS IRMA  
ELZA GIOVANELLA  
A Partir de: 01/01/2023 Até31/01/2023  
Qtde Plantões: 13

Processo N.: SES-PRO-2023/09327

Nome: (120064/1) ANA MARIA DA SILVA PINHEIRO  
Cargo/Função: (4946) PROFIS TEC NIV MEDIO SERV SAUDE SUS  
Referência: D-006 Carga Horária: 30H  
Un. Adm: (195685) HOSP REGIONAL RONDONOPOLIS IRMA  
ELZA GIOVANELLA  
A Partir de: 05/01/2023 Até31/01/2023  
Qtde Plantões: 10

Processo N.: SES-PRO-2022/58716

Nome: (315731/1) ANA MARIA PINTO DE FARIAS  
Cargo/Função: (12038) NIVEL TECNICO ASSISTENCIAL  
Referência: 000 Carga Horária: 40H  
Un. Adm: (195707) HOSP REGIONAL DOUTOR ANTONIO CARLOS  
SOUTO FONTES  
A Partir de: 02/11/2022 Até28/11/2022  
Qtde Plantões: 13

Processo N.: SES-PRO-2023/08904

Nome: (56417/2) ANA MORAIS SANTANA CORREA  
Cargo/Função: (4912) PROFIS TEC NIV SUPERIOR SERV SAUDE  
SUS  
Referência: D-009 Carga Horária: 40H  
Un. Adm: (195685) HOSP REGIONAL RONDONOPOLIS IRMA  
ELZA GIOVANELLA  
A Partir de: 19/01/2023 Até31/01/2023  
Qtde Plantões: 13

Processo N.: SES-PRO-2022/58716

Nome: (315661/1) ANA PAULA DO ESPIRITO SANTO FERREIRA  
Cargo/Função: (12038) NIVEL TECNICO ASSISTENCIAL  
Referência: 000 Carga Horária: 40H  
Un. Adm: (195707) HOSP REGIONAL DOUTOR ANTONIO CARLOS  
SOUTO FONTES  
A Partir de: 03/11/2022 Até29/11/2022  
Qtde Plantões: 11

Processo N.: SES-PRO-2023/10524

Nome: (295660/3) ANA PAULA FERREIRA LIMA  
Cargo/Função: (12038) NIVEL TECNICO ASSISTENCIAL  
Referência: 000 Carga Horária: 40H  
Un. Adm: (195715) HOSP REGIONAL DE COLIDER  
A Partir de: 02/01/2023 Até30/01/2023  
Qtde Plantões: 14

Processo N.: SES-PRO-2023/09327

Nome: (118485/1) ANA PAULA FONSECA RIBEIRO  
Cargo/Função: (4946) PROFIS TEC NIV MEDIO SERV SAUDE SUS  
Referência: D-007 Carga Horária: 40H  
Un. Adm: (195685) HOSP REGIONAL RONDONOPOLIS IRMA  
ELZA GIOVANELLA  
A Partir de: 02/01/2023 Até30/01/2023  
Qtde Plantões: 13

Processo N.: SES-PRO-2022/58716

Nome: (315664/1) ANA PAULA MARCELINO DA SILVA  
Cargo/Função: (12038) NIVEL TECNICO ASSISTENCIAL  
Referência: 000 Carga Horária: 40H  
Un. Adm: (195707) HOSP REGIONAL DOUTOR ANTONIO CARLOS  
SOUTO FONTES  
A Partir de: 02/11/2022 Até30/11/2022  
Qtde Plantões: 13

Processo N.: SES-PRO-2023/10524

Nome: (281459/4) ANA PAULA THOMAZ DE AQUINO FRARE  
Cargo/Função: (12038) NIVEL TECNICO ASSISTENCIAL  
Referência: 000 Carga Horária: 40H  
Un. Adm: (195715) HOSP REGIONAL DE COLIDER  
A Partir de: 02/01/2023 Até30/01/2023  
Qtde Plantões: 14

Processo N.: SES-PRO-2023/11176

Nome: (320927/1) ANA PAULA TIBURCIO  
Cargo/Função: (12046) NIVEL FUNDAMENTAL ADMINISTRATIVO  
Referência: 000 Carga Horária: 40H  
Un. Adm: (195731) HOSP REGIONAL DE ALTA FLORESTA  
ALBERT SABIN  
A Partir de: 01/02/2023 Até27/02/2023  
Qtde Plantões: 14

Processo N.: SES-PRO-2023/08111

Nome: (302935/1) ANAMERES FERREIRA DA SILVA  
Cargo/Função: (12040) NIVEL AUXILIAR ASSISTENCIAL  
Referência: 000 Carga Horária: 40H  
Un. Adm: (195740) HOSP REGIONAL DE SINOP  
A Partir de: 04/01/2023 Até30/01/2023  
Qtde Plantões: 14

Processo N.: SES-PRO-2023/10815

Nome: (282230/2) ANDERSON SANTANA DELUQUE GASPAR  
Cargo/Função: (12050) NIVEL FUNDAMENTAL  
Referência: 000 Carga Horária: 40H  
Un. Adm: (195707) HOSP REGIONAL DOUTOR ANTONIO CARLOS  
SOUTO FONTES  
A Partir de: 19/12/2021 Até19/12/2021  
Qtde Plantões: 1

Processo N.: SES-PRO-2023/10524

Nome: (281490/4) ANDREIA ALVES SAMPAIO  
Cargo/Função: (12038) NIVEL TECNICO ASSISTENCIAL  
Referência: 000 Carga Horária: 40H  
Un. Adm: (195715) HOSP REGIONAL DE COLIDER  
A Partir de: 02/01/2023 Até30/01/2023  
Qtde Plantões: 14

Processo N.: SES-PRO-2023/01104

Nome: (281114/4) ANDREIA DIAS JACINTO  
Cargo/Função: (12036) NIVEL SUPERIOR ASSISTENCIAL  
Referência: 000 Carga Horária: 40H  
Un. Adm: (195731) HOSP REGIONAL DE ALTA FLORESTA  
ALBERT SABIN  
A Partir de: 01/12/2022 Até29/12/2022  
Qtde Plantões: 14

Processo N.: SES-PRO-2023/07600

Nome: (138434/7) ANDREIA MARTINS DA SILVA  
Cargo/Função: (12038) NIVEL TECNICO ASSISTENCIAL  
Referência: 000 Carga Horária: 40H  
Un. Adm: (195707) HOSP REGIONAL DOUTOR ANTONIO CARLOS  
SOUTO FONTES  
A Partir de: 01/11/2022 Até29/11/2022  
Qtde Plantões: 13

Processo N.: SES-PRO-2023/11812

Nome: (319308/1) ANDREIA PEREIRA MENESES  
Cargo/Função: (12040) NIVEL AUXILIAR ASSISTENCIAL  
Referência: 000 Carga Horária: 40H  
Un. Adm: (195731) HOSP REGIONAL DE ALTA FLORESTA  
ALBERT SABIN  
A Partir de: 02/02/2023 Até28/02/2023  
Qtde Plantões: 14

Processo N.: SES-PRO-2023/10524

Nome: (281823/4) ANDREIA RENATA GODOY DE OLIVEIRA  
Cargo/Função: (12038) NIVEL TECNICO ASSISTENCIAL  
Referência: 000 Carga Horária: 40H  
Un. Adm: (195715) HOSP REGIONAL DE COLIDER  
A Partir de: 02/01/2023 Até30/01/2023  
Qtde Plantões: 14

Processo N.: SES-PRO-2022/58716

Nome: (315762/1) ANDRELINA DA SILVA MENDES  
Cargo/Função: (12038) NIVEL TECNICO ASSISTENCIAL  
Referência: 000 Carga Horária: 40H  
Un. Adm: (195707) HOSP REGIONAL DOUTOR ANTONIO CARLOS  
SOUTO FONTES  
A Partir de: 02/11/2022 Até30/11/2022  
Qtde Plantões: 13

Processo N.: SES-PRO-2023/09327

Nome: (118367/1) ANGELA MARIA MARQUES

Cargo/Função: (4946) PROFIS TEC NIV MEDIO SERV SAUDE SUS

Referência: D-007 Carga Horária: 40H

Un. Adm: (195685) HOSP REGIONAL RONDONOPOLIS IRMA

ELZA GIOVANELLA

A Partir de: 01/01/2023 Até31/01/2023

Qtde Plantões: 13

Processo N.: SES-PRO-2022/58716

Nome: (316559/1) ANGELICA ROSA DA GUIA

Cargo/Função: (12038) NIVEL TECNICO ASSISTENCIAL

Referência: 000 Carga Horária: 40H

Un. Adm: (195707) HOSP REGIONAL DOUTOR ANTONIO CARLOS

SOUTO FONTES

A Partir de: 02/11/2022 Até30/11/2022

Qtde Plantões: 13

Processo N.: SES-PRO-2022/58716

Nome: (316554/1) ANGELUCIA RAMOS

Cargo/Função: (12038) NIVEL TECNICO ASSISTENCIAL

Referência: 000 Carga Horária: 40H

Un. Adm: (183598) HOSP. REG. DE CACERES "DR.ANTONIO

CARLOS S. FONTES

A Partir de: 02/11/2022 Até30/11/2022

Qtde Plantões: 12

Processo N.: SES-PRO-2023/08351

Nome: (295834/2) ANIELY MORAES OLIVEIRA

Cargo/Função: (12044) NIVEL MEDIO ADMINISTRATIVO

Referência: 000 Carga Horária: 40H

Un. Adm: (118710) UNID ESPECIAL DE CONTR MOVIMENTACAO

DE PESSOAL

A Partir de: 02/01/2023 Até04/01/2023

Qtde Plantões: 2

Processo N.: SES-PRO-2023/12668

Nome: (315609/1) ANILTON ALVES DE SOUZA

Cargo/Função: (12046) NIVEL FUNDAMENTAL ADMINISTRATIVO

Referência: 000 Carga Horária: 40H

Un. Adm: (195707) HOSP REGIONAL DOUTOR ANTONIO CARLOS

SOUTO FONTES

A Partir de: 02/02/2023 Até28/02/2023

Qtde Plantões: 13

Processo N.: SES-PRO-2022/58716

Nome: (315763/1) ANISIO REIS DE PAULA FILHO

Cargo/Função: (12038) NIVEL TECNICO ASSISTENCIAL

Referência: 000 Carga Horária: 40H

Un. Adm: (195707) HOSP REGIONAL DOUTOR ANTONIO CARLOS

SOUTO FONTES

A Partir de: 01/11/2022 Até29/11/2022

Qtde Plantões: 13

Processo N.: SES-PRO-2023/08351

Nome: (294843/3) ANNA KATARINNE GOMES DO AMARAL

Cargo/Função: (12044) NIVEL MEDIO ADMINISTRATIVO

Referência: 000 Carga Horária: 40H

Un. Adm: (118710) UNID ESPECIAL DE CONTR MOVIMENTACAO

DE PESSOAL

A Partir de: 02/01/2023 Até30/01/2023

Qtde Plantões: 14

Processo N.: SES-PRO-2023/08996

Nome: (80887/1) ANTONIO CARLOS MACHADO DE OLIVEIRA

Cargo/Função: (4912) PROFIS TEC NIV SUPERIOR SERV SAUDE

SUS

Referência: D-010 Carga Horária: 40H

Un. Adm: (195685) HOSP REGIONAL RONDONOPOLIS IRMA

ELZA GIOVANELLA

A Partir de: 04/01/2023 Até16/01/2023

Qtde Plantões: 6

Processo N.: SES-PRO-2023/12668

Nome: (315613/1) ANTONIO CARLOS ROSA DA SILVA

Cargo/Função: (12046) NIVEL FUNDAMENTAL ADMINISTRATIVO

Referência: 000 Carga Horária: 40H

Un. Adm: (195707) HOSP REGIONAL DOUTOR ANTONIO CARLOS

SOUTO FONTES

A Partir de: 02/02/2023 Até28/02/2023

Qtde Plantões: 13

Processo N.: SES-PRO-2023/08351

Nome: (307836/1) ANTONIO VENTURA DE CARVALHO NETO

Cargo/Função: (12044) NIVEL MEDIO ADMINISTRATIVO

Referência: 000 Carga Horária: 40H

Un. Adm: (118710) UNID ESPECIAL DE CONTR MOVIMENTACAO

DE PESSOAL

A Partir de: 01/01/2023 Até23/01/2023

Qtde Plantões: 14

Processo N.: SES-PRO-2023/03924

Nome: (283901/3) APARECIDA MANIERO DOS SANTOS

Cargo/Função: (12050) NIVEL FUNDAMENTAL

Referência: 000 Carga Horária: 40H

Un. Adm: (195707) HOSP REGIONAL DOUTOR ANTONIO CARLOS

SOUTO FONTES

A Partir de: 01/12/2022 Até31/12/2022

Qtde Plantões: 14

Processo N.: SES-PRO-2023/09327

Nome: (95503/1) APARECIDA MARTINS BARBOZA

Cargo/Função: (4946) PROFIS TEC NIV MEDIO SERV SAUDE SUS

Referência: D-007 Carga Horária: 40H

Un. Adm: (195685) HOSP REGIONAL RONDONOPOLIS IRMA

ELZA GIOVANELLA

A Partir de: 01/01/2023 Até24/01/2023

Qtde Plantões: 10

Processo N.: SES-PRO-2023/10524

Nome: (281484/4) APARECIDA SILVA DOS SANTOS

Cargo/Função: (12038) NIVEL TECNICO ASSISTENCIAL

Referência: 000 Carga Horária: 40H

Un. Adm: (195715) HOSP REGIONAL DE COLIDER

A Partir de: 07/01/2023 Até31/01/2023

Qtde Plantões: 13

Processo N.: SES-PRO-2023/10524

Nome: (296735/3) APARECIDO FERNANDO BALIEIRO

Cargo/Função: (12038) NIVEL TECNICO ASSISTENCIAL

Referência: 000 Carga Horária: 40H

Un. Adm: (195715) HOSP REGIONAL DE COLIDER

A Partir de: 02/01/2023 Até30/01/2023

Qtde Plantões: 14

Processo N.: SES-PRO-2023/07284

Nome: (94651/1) ARACI DA SILVA PEREIRA

Cargo/Função: (4946) PROFIS TEC NIV MEDIO SERV SAUDE SUS

Referência: D-008 Carga Horária: 40H

Un. Adm: (195707) HOSP REGIONAL DOUTOR ANTONIO CARLOS

SOUTO FONTES

A Partir de: 02/01/2023 Até30/01/2023

Qtde Plantões: 13

Processo N.: SES-PRO-2023/09327

Nome: (54212/2) ARCINA HONORINDA DE OLIVEIRA

Cargo/Função: (4946) PROFIS TEC NIV MEDIO SERV SAUDE SUS

Referência: D-007 Carga Horária: 40H

Un. Adm: (195685) HOSP REGIONAL RONDONOPOLIS IRMA

ELZA GIOVANELLA

A Partir de: 01/01/2023 Até25/01/2023

Qtde Plantões: 13

Processo N.: SES-PRO-2022/58716

Nome: (301119/2) ARENILZA DA GUIA RIBEIRO FEITOSA DA SILVA

Cargo/Função: (12038) NIVEL TECNICO ASSISTENCIAL

Referência: 000 Carga Horária: 40H

Un. Adm: (195707) HOSP REGIONAL DOUTOR ANTONIO CARLOS

SOUTO FONTES

A Partir de: 02/11/2022 Até30/11/2022

Qtde Plantões: 8

Processo N.: SES-PRO-2023/08316

Nome: (308316/1) ARIANE SILVA MENDES

Cargo/Função: (12036) NIVEL SUPERIOR ASSISTENCIAL

Referência: 000 Carga Horária: 40H

Un. Adm: (118710) UNID ESPECIAL DE CONTR MOVIMENTACAO

DE PESSOAL

A Partir de: 03/01/2023 Até31/01/2023

Qtde Plantões: 14

Processo N.: SES-PRO-2023/07284

Nome: (95520/1) ARISTEU APARECIDO DOS SANTOS  
Cargo/Função: (4946) PROFIS TEC NIV MEDIO SERV SAUDE SUS  
Referência: D-007 Carga Horária: 40H  
Un. Adm: (195707) HOSP REGIONAL DOUTOR ANTONIO CARLOS SOUTO FONTES  
A Partir de: 01/01/2023 Até31/01/2023  
Qtde Plantões: 14

Processo N.: SES-PRO-2023/09185

Nome: (95288/1) ARLETE RIBEIRO PINTO  
Cargo/Função: (4946) PROFIS TEC NIV MEDIO SERV SAUDE SUS  
Referência: D-007 Carga Horária: 40H  
Un. Adm: (195685) HOSP REGIONAL RONDONOPOLIS IRMA ELZA GIOVANELLA  
A Partir de: 05/01/2023 Até31/01/2023  
Qtde Plantões: 14

Processo N.: SES-PRO-2023/09722

Nome: (70276/17) ARLINDO MORAES DELGADO  
Cargo/Função: (4946) PROFIS TEC NIV MEDIO SERV SAUDE SUS  
Referência: D-007 Carga Horária: 40H  
Un. Adm: (195685) HOSP REGIONAL RONDONOPOLIS IRMA ELZA GIOVANELLA  
A Partir de: 03/01/2023 Até30/01/2023  
Qtde Plantões: 13

Processo N.: SES-PRO-2023/07284

Nome: (95518/1) AUGUSTA LUIZA DA SILVA PAESANO  
Cargo/Função: (4946) PROFIS TEC NIV MEDIO SERV SAUDE SUS  
Referência: D-007 Carga Horária: 40H  
Un. Adm: (195707) HOSP REGIONAL DOUTOR ANTONIO CARLOS SOUTO FONTES  
A Partir de: 01/01/2023 Até31/01/2023  
Qtde Plantões: 14

Processo N.: SES-PRO-2023/01104

Nome: (281158/5) AUGUSTO GRANDI BORGES  
Cargo/Função: (12036) NIVEL SUPERIOR ASSISTENCIAL  
Referência: 000 Carga Horária: 40H  
Un. Adm: (195731) HOSP REGIONAL DE ALTA FLORESTA ALBERT SABIN  
A Partir de: 07/12/2022 Até29/12/2022  
Qtde Plantões: 12

Processo N.: SES-PRO-2022/58716

Nome: (315764/1) AURIZETH SEBASTIAO DE OLIVEIRA JUNIOR  
Cargo/Função: (12038) NIVEL TECNICO ASSISTENCIAL  
Referência: 000 Carga Horária: 40H  
Un. Adm: (195707) HOSP REGIONAL DOUTOR ANTONIO CARLOS SOUTO FONTES  
A Partir de: 02/11/2022 Até30/11/2022  
Qtde Plantões: 13

Processo N.: SES-PRO-2023/07284

Nome: (94419/1) AVELINO DA SILVA  
Cargo/Função: (4946) PROFIS TEC NIV MEDIO SERV SAUDE SUS  
Referência: D-008 Carga Horária: 40H  
Un. Adm: (195707) HOSP REGIONAL DOUTOR ANTONIO CARLOS SOUTO FONTES  
A Partir de: 10/01/2023 Até30/01/2023  
Qtde Plantões: 9

Processo N.: SES-PRO-2023/10555

Nome: (294739/3) BENEDITA ANDRE KASBURG  
Cargo/Função: (12036) NIVEL SUPERIOR ASSISTENCIAL  
Referência: 000 Carga Horária: 40H  
Un. Adm: (195715) HOSP REGIONAL DE COLIDER  
A Partir de: 04/01/2023 Até30/01/2023  
Qtde Plantões: 14

Processo N.: SES-PRO-2023/12687

Nome: (315805/1) BENEDITA SALETE DE OLIVEIRA SANTOS  
Cargo/Função: (12040) NIVEL AUXILIAR ASSISTENCIAL  
Referência: 000 Carga Horária: 40H  
Un. Adm: (195707) HOSP REGIONAL DOUTOR ANTONIO CARLOS SOUTO FONTES  
A Partir de: 01/02/2023 Até27/02/2023  
Qtde Plantões: 14

Processo N.: SES-PRO-2023/10555

Nome: (295675/3) BRUNA CARLA RODEIRO FERRAZ  
Cargo/Função: (12036) NIVEL SUPERIOR ASSISTENCIAL  
Referência: 000 Carga Horária: 40H  
Un. Adm: (195715) HOSP REGIONAL DE COLIDER  
A Partir de: 03/01/2023 Até31/01/2023  
Qtde Plantões: 14

Processo N.: SES-PRO-2022/58716

Nome: (278298/4) BRUNA DE OLIVEIRA MAGALHAES  
Cargo/Função: (12038) NIVEL TECNICO ASSISTENCIAL  
Referência: 000 Carga Horária: 40H  
Un. Adm: (195707) HOSP REGIONAL DOUTOR ANTONIO CARLOS SOUTO FONTES  
A Partir de: 01/11/2022 Até23/11/2022  
Qtde Plantões: 13

Processo N.: SES-PRO-2023/08321

Nome: (299619/2) BRUNO DA SILVA SANTOS  
Cargo/Função: (12036) NIVEL SUPERIOR ASSISTENCIAL  
Referência: 000 Carga Horária: 40H  
Un. Adm: (118710) UNID ESPECIAL DE CONTR MOVIMENTACAO DE PESSOAL  
A Partir de: 07/01/2023 Até31/01/2023  
Qtde Plantões: 13

Processo N.: SES-PRO-2023/01104

Nome: (281533/4) BYANCA ALVES MATIAS  
Cargo/Função: (12036) NIVEL SUPERIOR ASSISTENCIAL  
Referência: 000 Carga Horária: 40H  
Un. Adm: (195731) HOSP REGIONAL DE ALTA FLORESTA ALBERT SABIN  
A Partir de: 01/12/2022 Até31/12/2022  
Qtde Plantões: 13

Processo N.: SES-PRO-2023/12587

Nome: (63805/1) CAMILO AUGUSTO GATTASS COSTA  
Cargo/Função: (4912) PROFIS TEC NIV SUPERIOR SERV SAUDE SUS  
Referência: D-010 Carga Horária: 30H  
Un. Adm: (195707) HOSP REGIONAL DOUTOR ANTONIO CARLOS SOUTO FONTES  
A Partir de: 01/02/2023 Até08/02/2023  
Qtde Plantões: 3

Processo N.: SES-PRO-2023/12687

Nome: (294490/2) CARINA AMADEUS DA SILVA  
Cargo/Função: (12040) NIVEL AUXILIAR ASSISTENCIAL  
Referência: 000 Carga Horária: 40H  
Un. Adm: (195707) HOSP REGIONAL DOUTOR ANTONIO CARLOS SOUTO FONTES  
A Partir de: 02/02/2023 Até28/02/2023  
Qtde Plantões: 13

Processo N.: SES-PRO-2023/06675

Nome: (316566/1) CARLOS ROBERTO DA SILVA  
Cargo/Função: (12050) NIVEL FUNDAMENTAL  
Referência: 000 Carga Horária: 40H  
Un. Adm: (118710) UNID ESPECIAL DE CONTR MOVIMENTACAO DE PESSOAL  
A Partir de: 03/01/2023 Até31/01/2023  
Qtde Plantões: 12

Processo N.: SES-PRO-2023/07284

Nome: (94456/1) CARMELITA MACIEL DE CAMPOS ARRUDA  
Cargo/Função: (4946) PROFIS TEC NIV MEDIO SERV SAUDE SUS  
Referência: D-007 Carga Horária: 40H  
Un. Adm: (195707) HOSP REGIONAL DOUTOR ANTONIO CARLOS SOUTO FONTES  
A Partir de: 02/01/2023 Até30/01/2023  
Qtde Plantões: 13

Processo N.: SES-PRO-2023/07284

Nome: (118383/1) CARMEM APARECIDA SILVA  
Cargo/Função: (4946) PROFIS TEC NIV MEDIO SERV SAUDE SUS  
Referência: D-006 Carga Horária: 40H  
Un. Adm: (195707) HOSP REGIONAL DOUTOR ANTONIO CARLOS SOUTO FONTES  
A Partir de: 05/01/2023 Até31/01/2023  
Qtde Plantões: 6

Processo N.: SES-PRO-2022/58716

Nome: (315725/1) CASSIA RAFAELA SOUZA DA SILVA  
Cargo/Função: (12038) NIVEL TECNICO ASSISTENCIAL  
Referência: 000 Carga Horária: 40H  
Un. Adm: (195707) HOSP REGIONAL DOUTOR ANTONIO CARLOS SOUTO FONTES  
A Partir de: 02/11/2022 Até30/11/2022  
Qtde Plantões: 14

Processo N.: SES-PRO-2023/07284

Nome: (50562/3) CATARINO FELIX DE OLIVEIRA  
Cargo/Função: (4946) PROFIS TEC NIV MEDIO SERV SAUDE SUS  
Referência: D-007 Carga Horária: 40H  
Un. Adm: (195707) HOSP REGIONAL DOUTOR ANTONIO CARLOS SOUTO FONTES  
A Partir de: 15/01/2023 Até31/01/2023  
Qtde Plantões: 9

Processo N.: SES-PRO-2022/58716

Nome: (315666/1) CELIA CRISTINA SILVA DOS SANTOS  
Cargo/Função: (12038) NIVEL TECNICO ASSISTENCIAL  
Referência: 000 Carga Horária: 40H  
Un. Adm: (195707) HOSP REGIONAL DOUTOR ANTONIO CARLOS SOUTO FONTES  
A Partir de: 01/11/2022 Até29/11/2022  
Qtde Plantões: 13

Processo N.: SES-PRO-2023/07284

Nome: (120654/1) CELIA REGINA GRANELLA  
Cargo/Função: (4946) PROFIS TEC NIV MEDIO SERV SAUDE SUS  
Referência: D-006 Carga Horária: 40H  
Un. Adm: (195707) HOSP REGIONAL DOUTOR ANTONIO CARLOS SOUTO FONTES  
A Partir de: 31/01/2023 Até31/01/2023  
Qtde Plantões: 1

Processo N.: SES-PRO-2023/09327

Nome: (118508/1) CELIA ROCHA DE SOUZA  
Cargo/Função: (4946) PROFIS TEC NIV MEDIO SERV SAUDE SUS  
Referência: D-007 Carga Horária: 40H  
Un. Adm: (195685) HOSP REGIONAL RONDONOPOLIS IRMA ELZA GIOVANELLA  
A Partir de: 16/01/2023 Até30/01/2023  
Qtde Plantões: 7

Processo N.: SES-PRO-2023/09277

Nome: (95202/1) CELIA RODRIGUES DA COSTA  
Cargo/Função: (4946) PROFIS TEC NIV MEDIO SERV SAUDE SUS  
Referência: D-009 Carga Horária: 40H  
Un. Adm: (195715) HOSP REGIONAL DE COLIDER  
A Partir de: 02/01/2023 Até30/01/2023  
Qtde Plantões: 13

Processo N.: SES-PRO-2022/58716

Nome: (280760/4) CELYMARA DA SILVA RODRIGUES  
Cargo/Função: (12038) NIVEL TECNICO ASSISTENCIAL  
Referência: 000 Carga Horária: 40H  
Un. Adm: (195707) HOSP REGIONAL DOUTOR ANTONIO CARLOS SOUTO FONTES  
A Partir de: 01/11/2022 Até29/11/2022  
Qtde Plantões: 13

Processo N.: SES-PRO-2023/10524

Nome: (289334/4) CICERA BATISTA DE LIMA DA HORA  
Cargo/Função: (12038) NIVEL TECNICO ASSISTENCIAL  
Referência: 000 Carga Horária: 40H  
Un. Adm: (195715) HOSP REGIONAL DE COLIDER  
A Partir de: 01/01/2023 Até31/01/2023  
Qtde Plantões: 11

Processo N.: SES-PRO-2023/09327

Nome: (118484/1) CINTYA DE SOUZA SILVA  
Cargo/Função: (4946) PROFIS TEC NIV MEDIO SERV SAUDE SUS  
Referência: D-007 Carga Horária: 40H  
Un. Adm: (195685) HOSP REGIONAL RONDONOPOLIS IRMA ELZA GIOVANELLA  
A Partir de: 02/01/2023 Até29/01/2023  
Qtde Plantões: 13

Processo N.: SES-PRO-2023/12676

Nome: (59295/4) CIRCA PRATES MACEDO  
Cargo/Função: (4989) PROFIS APOIO SERV SAUDE SUS  
Referência: D-008 Carga Horária: 40H  
Un. Adm: (195707) HOSP REGIONAL DOUTOR ANTONIO CARLOS SOUTO FONTES  
A Partir de: 02/02/2023 Até28/02/2023  
Qtde Plantões: 12

Processo N.: SES-PRO-2023/08316

Nome: (304769/1) CLARA ROSANGELA FERREIRA DE CARVALHO  
Cargo/Função: (12036) NIVEL SUPERIOR ASSISTENCIAL  
Referência: 000 Carga Horária: 40H  
Un. Adm: (118710) UNID ESPECIAL DE CONTR MOVIMENTACAO DE PESSOAL  
A Partir de: 01/01/2023 Até31/01/2023  
Qtde Plantões: 14

Processo N.: SES-PRO-2022/58716

Nome: (300382/3) CLARICE MAMEDES GARCIA  
Cargo/Função: (12038) NIVEL TECNICO ASSISTENCIAL  
Referência: 000 Carga Horária: 40H  
Un. Adm: (195707) HOSP REGIONAL DOUTOR ANTONIO CARLOS SOUTO FONTES  
A Partir de: 03/11/2022 Até29/11/2022  
Qtde Plantões: 13

Processo N.: SES-PRO-2023/07600

Nome: (302716/2) CLAUDIA DE LIMA SILVA  
Cargo/Função: (12038) NIVEL TECNICO ASSISTENCIAL  
Referência: 000 Carga Horária: 40H  
Un. Adm: (195707) HOSP REGIONAL DOUTOR ANTONIO CARLOS SOUTO FONTES  
A Partir de: 07/11/2022 Até29/11/2022  
Qtde Plantões: 12

Processo N.: SES-PRO-2023/10555

Nome: (294744/2) CLAUDINEIA MARIANO DE SOUZA  
Cargo/Função: (12036) NIVEL SUPERIOR ASSISTENCIAL  
Referência: 000 Carga Horária: 40H  
Un. Adm: (195715) HOSP REGIONAL DE COLIDER  
A Partir de: 05/01/2023 Até31/01/2023  
Qtde Plantões: 13

Processo N.: SES-PRO-2023/10524

Nome: (281477/5) CLAUDINEIA SILVA MORAIS ASTRISSI  
Cargo/Função: (12038) NIVEL TECNICO ASSISTENCIAL  
Referência: 000 Carga Horária: 40H  
Un. Adm: (195715) HOSP REGIONAL DE COLIDER  
A Partir de: 02/01/2023 Até30/01/2023  
Qtde Plantões: 13

Processo N.: SES-PRO-2023/10488

Nome: (43678/3) CLAUDIO CESAR LOPES DA SILVA  
Cargo/Função: (4946) PROFIS TEC NIV MEDIO SERV SAUDE SUS  
Referência: D-011 Carga Horária: 40H  
Un. Adm: (195715) HOSP REGIONAL DE COLIDER  
A Partir de: 09/01/2023 Até30/01/2023  
Qtde Plantões: 13

Processo N.: SES-PRO-2023/08916

Nome: (95596/1) CLAUDIO CEZAR DE SOUZA NEVES  
Cargo/Função: (4989) PROFIS APOIO SERV SAUDE SUS  
Referência: D-008 Carga Horária: 40H  
Un. Adm: (195685) HOSP REGIONAL RONDONOPOLIS IRMA ELZA GIOVANELLA  
A Partir de: 02/01/2023 Até31/01/2023  
Qtde Plantões: 14

Processo N.: SES-PRO-2023/08321

Nome: (308978/2) CLAUDNEI ALVES DE ALMEIDA MOREIRA  
Cargo/Função: (12036) NIVEL SUPERIOR ASSISTENCIAL  
Referência: 000 Carga Horária: 40H  
Un. Adm: (118710) UNID ESPECIAL DE CONTR MOVIMENTACAO DE PESSOAL  
A Partir de: 02/01/2023 Até30/01/2023  
Qtde Plantões: 14



Processo N.: SES-PRO-2023/08316

Nome: (294831/3) CLEIA BENEDITA DOS SANTOS COSTA  
Cargo/Função: (12036) NIVEL SUPERIOR ASSISTENCIAL  
Referência: 000 Carga Horária: 40H  
Un. Adm: (118710) UNID ESPECIAL DE CONTR MOVIMENTACAO DE PESSOAL  
A Partir de: 08/01/2023 Até30/01/2023  
Qtde Plantões: 12

Processo N.: SES-PRO-2023/09921

Nome: (77705/2) CLEIDI JANETE HAMERSKI  
Cargo/Função: (12044) NIVEL MEDIO ADMINISTRATIVO  
Referência: 000 Carga Horária: 40H  
Un. Adm: (195740) HOSP REGIONAL DE SINOP  
A Partir de: 02/12/2022 Até30/12/2022  
Qtde Plantões: 14

Processo N.: SES-PRO-2023/01104

Nome: (279790/4) CLEILA QUINTILHANO DE ABREU DE SOUZA  
Cargo/Função: (12036) NIVEL SUPERIOR ASSISTENCIAL  
Referência: 000 Carga Horária: 40H  
Un. Adm: (195731) HOSP REGIONAL DE ALTA FLORESTA ALBERT SABIN  
A Partir de: 01/12/2022 Até29/12/2022  
Qtde Plantões: 14

Processo N.: SES-PRO-2023/11522

Nome: (299134/3) CLELAYNE SILVA COSTA BRANDAO  
Cargo/Função: (12036) NIVEL SUPERIOR ASSISTENCIAL  
Referência: 000 Carga Horária: 20H  
Un. Adm: (151475) DIR DO ESCRITORIO REG DE SAUDE DE RONDONOPOLIS  
A Partir de: 01/11/2022 Até07/11/2022  
Qtde Plantões: 2

Processo N.: SES-PRO-2022/58716

Nome: (315767/1) CLELIA HURTADO DA CUNHA  
Cargo/Função: (12038) NIVEL TECNICO ASSISTENCIAL  
Referência: 000 Carga Horária: 40H  
Un. Adm: (195707) HOSP REGIONAL DOUTOR ANTONIO CARLOS SOUTO FONTES  
A Partir de: 01/11/2022 Até29/11/2022  
Qtde Plantões: 13

Processo N.: SES-PRO-2023/09327

Nome: (118898/1) CLELUZETE NOGUEIRA ALVES  
Cargo/Função: (4946) PROFIS TEC NIV MEDIO SERV SAUDE SUS  
Referência: D-007 Carga Horária: 40H  
Un. Adm: (195685) HOSP REGIONAL RONDONOPOLIS IRMA ELZA GIOVANELLA  
A Partir de: 02/01/2023 Até29/01/2023  
Qtde Plantões: 10

Processo N.: SES-PRO-2023/08321

Nome: (315759/1) CLEONICE DE FATIMA FOGACA  
Cargo/Função: (12036) NIVEL SUPERIOR ASSISTENCIAL  
Referência: 000 Carga Horária: 40H  
Un. Adm: (118710) UNID ESPECIAL DE CONTR MOVIMENTACAO DE PESSOAL  
A Partir de: 01/01/2023 Até31/01/2023  
Qtde Plantões: 13

Processo N.: SES-PRO-2023/07284

Nome: (118381/1) CLEONICE MARIA DA SILVA  
Cargo/Função: (4946) PROFIS TEC NIV MEDIO SERV SAUDE SUS  
Referência: D-006 Carga Horária: 40H  
Un. Adm: (118710) UNID ESPECIAL DE CONTR MOVIMENTACAO DE PESSOAL  
A Partir de: 02/01/2023 Até30/01/2023  
Qtde Plantões: 9

Processo N.: SES-PRO-2023/10524

Nome: (122733/64) CLEONICE PEREIRA DA SILVA  
Cargo/Função: (12038) NIVEL TECNICO ASSISTENCIAL  
Referência: 000 Carga Horária: 40H  
Un. Adm: (195715) HOSP REGIONAL DE COLIDER  
A Partir de: 01/01/2023 Até31/01/2023  
Qtde Plantões: 14

Processo N.: SES-PRO-2023/08321

Nome: (295872/3) CLERIA APARECIDA DA SILVA RULIM  
Cargo/Função: (12036) NIVEL SUPERIOR ASSISTENCIAL  
Referência: 000 Carga Horária: 40H  
Un. Adm: (118710) UNID ESPECIAL DE CONTR MOVIMENTACAO DE PESSOAL  
A Partir de: 03/01/2023 Até31/01/2023  
Qtde Plantões: 14

Processo N.: SES-PRO-2023/10524

Nome: (280243/5) CLERIA DA SILVA  
Cargo/Função: (12038) NIVEL TECNICO ASSISTENCIAL  
Referência: 000 Carga Horária: 40H  
Un. Adm: (195715) HOSP REGIONAL DE COLIDER  
A Partir de: 03/01/2023 Até31/01/2023  
Qtde Plantões: 14

Processo N.: SES-PRO-2023/08322

Nome: (295389/2) CLETO GONCALVES DE ALMEIDA  
Cargo/Função: (12044) NIVEL MEDIO ADMINISTRATIVO  
Referência: 000 Carga Horária: 40H  
Un. Adm: (118710) UNID ESPECIAL DE CONTR MOVIMENTACAO DE PESSOAL  
A Partir de: 03/01/2023 Até15/01/2023  
Qtde Plantões: 7

Processo N.: SES-PRO-2023/09327

Nome: (42120/2) CLEUZA ALBUQUERQUE MARTINS MELO  
Cargo/Função: (4946) PROFIS TEC NIV MEDIO SERV SAUDE SUS  
Referência: D-010 Carga Horária: 40H  
Un. Adm: (195685) HOSP REGIONAL RONDONOPOLIS IRMA ELZA GIOVANELLA  
A Partir de: 04/01/2023 Até31/01/2023  
Qtde Plantões: 14

Processo N.: SES-PRO-2023/09327

Nome: (118869/1) CLEUZA SOLANGE GOMES MOTA  
Cargo/Função: (4946) PROFIS TEC NIV MEDIO SERV SAUDE SUS  
Referência: D-007 Carga Horária: 40H  
Un. Adm: (195685) HOSP REGIONAL RONDONOPOLIS IRMA ELZA GIOVANELLA  
A Partir de: 01/01/2023 Até31/01/2023  
Qtde Plantões: 13

Processo N.: SES-PRO-2023/11732

Nome: (280470/4) CLEUZA TRINDADE  
Cargo/Função: (12038) NIVEL TECNICO ASSISTENCIAL  
Referência: 000 Carga Horária: 40H  
Un. Adm: (195707) HOSP REGIONAL DOUTOR ANTONIO CARLOS SOUTO FONTES  
A Partir de: 01/09/2022 Até29/09/2022  
Qtde Plantões: 13

Processo N.: SES-PRO-2023/08321

Nome: (301024/3) CRISTIANE AUXILIADORA DA SILVA MACIEL  
Cargo/Função: (12036) NIVEL SUPERIOR ASSISTENCIAL  
Referência: 000 Carga Horária: 40H  
Un. Adm: (118710) UNID ESPECIAL DE CONTR MOVIMENTACAO DE PESSOAL  
A Partir de: 01/01/2023 Até25/01/2023  
Qtde Plantões: 13

Processo N.: SES-PRO-2023/08321

Nome: (300904/2) CRISTIANE DE MORAES DOURADO  
Cargo/Função: (12036) NIVEL SUPERIOR ASSISTENCIAL  
Referência: 000 Carga Horária: 40H  
Un. Adm: (118710) UNID ESPECIAL DE CONTR MOVIMENTACAO DE PESSOAL  
A Partir de: 02/01/2023 Até30/01/2023  
Qtde Plantões: 14

Processo N.: SES-PRO-2023/08351

Nome: (295143/3) CRISTIANE LEAL TORRES  
Cargo/Função: (12044) NIVEL MEDIO ADMINISTRATIVO  
Referência: 000 Carga Horária: 40H  
Un. Adm: (118710) UNID ESPECIAL DE CONTR MOVIMENTACAO DE PESSOAL  
A Partir de: 02/01/2023 Até31/01/2023  
Qtde Plantões: 14

Processo N.: SES-PRO-2023/08111

Nome: (305453/1) CRISTIANE MARCELE SANTANA DE ARAUJO  
Cargo/Função: (12040) NIVEL AUXILIAR ASSISTENCIAL  
Referência: 000 Carga Horária: 40H  
Un. Adm: (195740) HOSP REGIONAL DE SINOP  
A Partir de: 17/01/2023 Até29/01/2023  
Qtde Plantões: 8

Processo N.: SES-PRO-2023/12172

Nome: (94058/1) CRISTINA TEODORO DE MELO MENDO  
Cargo/Função: (4912) PROFIS TEC NIV SUPERIOR SERV SAUDE  
SUS  
Referência: D-008 Carga Horária: 40H  
Un. Adm: (151475) DIR DO ESCRITORIO REG DE SAUDE DE  
RONDONOPOLIS  
A Partir de: 02/01/2023 Até30/01/2023  
Qtde Plantões: 9

Processo N.: SES-PRO-2023/01104

Nome: (289504/4) CYNTHIA MONIQUE GOMES DE AZEVEDO  
FIGUEIREDO  
Cargo/Função: (12036) NIVEL SUPERIOR ASSISTENCIAL  
Referência: 000 Carga Horária: 40H  
Un. Adm: (195731) HOSP REGIONAL DE ALTA FLORESTA  
ALBERT SABIN  
A Partir de: 01/12/2022 Até31/12/2022  
Qtde Plantões: 14

Processo N.: SES-PRO-2022/58716

Nome: (315770/1) DAIANE CRISTINA GOMES ESPINOSA  
Cargo/Função: (12038) NIVEL TECNICO ASSISTENCIAL  
Referência: 000 Carga Horária: 40H  
Un. Adm: (195707) HOSP REGIONAL DOUTOR ANTONIO CARLOS  
SOUTO FONTES  
A Partir de: 01/11/2022 Até29/11/2022  
Qtde Plantões: 12

Processo N.: SES-PRO-2023/08111

Nome: (293781/3) DAIANE ROSA DE SOUZA  
Cargo/Função: (12040) NIVEL AUXILIAR ASSISTENCIAL  
Referência: 000 Carga Horária: 40H  
Un. Adm: (195740) HOSP REGIONAL DE SINOP  
A Partir de: 01/01/2023 Até31/01/2023  
Qtde Plantões: 14

Processo N.: SES-PRO-2023/08321

Nome: (322092/1) DAIANY AMARAL DE ALMEIDA  
Cargo/Função: (12036) NIVEL SUPERIOR ASSISTENCIAL  
Referência: 000 Carga Horária: 40H  
Un. Adm: (118710) UNID ESPECIAL DE CONTR MOVIMENTACAO  
DE PESSOAL  
A Partir de: 02/01/2023 Até30/01/2023  
Qtde Plantões: 14

Processo N.: SES-PRO-2022/58716

Nome: (315772/1) DAISE ALVES PEREIRA  
Cargo/Função: (12038) NIVEL TECNICO ASSISTENCIAL  
Referência: 000 Carga Horária: 40H  
Un. Adm: (195707) HOSP REGIONAL DOUTOR ANTONIO CARLOS  
SOUTO FONTES  
A Partir de: 02/11/2022 Até30/11/2022  
Qtde Plantões: 13

Processo N.: SES-PRO-2023/09185

Nome: (98509/1) DALVA LEILA DA ROCHA  
Cargo/Função: (4946) PROFIS TEC NIV MEDIO SERV SAUDE SUS  
Referência: D-007 Carga Horária: 40H  
Un. Adm: (195685) HOSP REGIONAL RONDONOPOLIS IRMA  
ELZA GIOVANELLA  
A Partir de: 01/01/2023 Até30/01/2023  
Qtde Plantões: 13

Processo N.: SES-PRO-2022/58716

Nome: (315774/1) DANIANY MORAES DE OLIVEIRA  
Cargo/Função: (12038) NIVEL TECNICO ASSISTENCIAL  
Referência: 000 Carga Horária: 40H  
Un. Adm: (195707) HOSP REGIONAL DOUTOR ANTONIO CARLOS  
SOUTO FONTES  
A Partir de: 02/11/2022 Até30/11/2022  
Qtde Plantões: 13

Processo N.: SES-PRO-2023/06675

Nome: (295473/2) DANIEL SOARES DA SILVA  
Cargo/Função: (12050) NIVEL FUNDAMENTAL  
Referência: 000 Carga Horária: 40H  
Un. Adm: (118710) UNID ESPECIAL DE CONTR MOVIMENTACAO  
DE PESSOAL  
A Partir de: 02/01/2023 Até30/01/2023  
Qtde Plantões: 14

Processo N.: SES-PRO-2023/08351

Nome: (305543/1) DANIELA DOS SANTOS SILVA  
Cargo/Função: (12044) NIVEL MEDIO ADMINISTRATIVO  
Referência: 000 Carga Horária: 40H  
Un. Adm: (118710) UNID ESPECIAL DE CONTR MOVIMENTACAO  
DE PESSOAL  
A Partir de: 07/01/2023 Até15/01/2023  
Qtde Plantões: 5

Processo N.: SES-PRO-2023/08111

Nome: (315881/1) DANIELA PRADO CRUZ  
Cargo/Função: (12040) NIVEL AUXILIAR ASSISTENCIAL  
Referência: 000 Carga Horária: 40H  
Un. Adm: (195740) HOSP REGIONAL DE SINOP  
A Partir de: 09/01/2023 Até31/01/2023  
Qtde Plantões: 14

Processo N.: SES-PRO-2023/12687

Nome: (315806/1) DANIELE DAS GRACAS GOMES ESPINOSA  
Cargo/Função: (12040) NIVEL AUXILIAR ASSISTENCIAL  
Referência: 000 Carga Horária: 40H  
Un. Adm: (195707) HOSP REGIONAL DOUTOR ANTONIO CARLOS  
SOUTO FONTES  
A Partir de: 02/02/2023 Até28/02/2023  
Qtde Plantões: 13

Processo N.: SES-PRO-2022/58716

Nome: (315775/1) DANIELE HURTADO FERREIRA  
Cargo/Função: (12038) NIVEL TECNICO ASSISTENCIAL  
Referência: 000 Carga Horária: 40H  
Un. Adm: (195707) HOSP REGIONAL DOUTOR ANTONIO CARLOS  
SOUTO FONTES  
A Partir de: 01/11/2022 Até27/11/2022  
Qtde Plantões: 12

Processo N.: SES-PRO-2023/08111

Nome: (299656/2) DANIELE MACHINER  
Cargo/Função: (12040) NIVEL AUXILIAR ASSISTENCIAL  
Referência: 000 Carga Horária: 40H  
Un. Adm: (195740) HOSP REGIONAL DE SINOP  
A Partir de: 02/01/2023 Até30/01/2023  
Qtde Plantões: 14

Processo N.: SES-PRO-2023/08321

Nome: (320909/1) DAYANE FERNANDES FRANCO  
Cargo/Função: (12036) NIVEL SUPERIOR ASSISTENCIAL  
Referência: 000 Carga Horária: 40H  
Un. Adm: (118710) UNID ESPECIAL DE CONTR MOVIMENTACAO  
DE PESSOAL  
A Partir de: 02/01/2023 Até30/01/2023  
Qtde Plantões: 12

Processo N.: SES-PRO-2022/58716

Nome: (315732/1) DAYANE TOLEDO SILVA DE JESUS  
Cargo/Função: (12038) NIVEL TECNICO ASSISTENCIAL  
Referência: 000 Carga Horária: 40H  
Un. Adm: (195707) HOSP REGIONAL DOUTOR ANTONIO CARLOS  
SOUTO FONTES  
A Partir de: 01/11/2022 Até29/11/2022  
Qtde Plantões: 13

Processo N.: SES-PRO-2023/08111

Nome: (318254/1) DEBORA FERREIRA ANDRADE  
Cargo/Função: (12040) NIVEL AUXILIAR ASSISTENCIAL  
Referência: 000 Carga Horária: 40H  
Un. Adm: (195740) HOSP REGIONAL DE SINOP  
A Partir de: 02/01/2023 Até30/01/2023  
Qtde Plantões: 12

Processo N.: SES-PRO-2023/10555

Nome: (294740/3) DEBORA NAIANE FRANCA DE SOUZA  
Cargo/Função: (12036) NIVEL SUPERIOR ASSISTENCIAL  
Referência: 000 Carga Horária: 40H  
Un. Adm: (195715) HOSP REGIONAL DE COLIDER  
A Partir de: 02/01/2023 Até30/01/2023  
Qtde Plantões: 14

Processo N.: SES-PRO-2023/12172

Nome: (322164/1) DEBORAH STEPHANIA MAZZONI  
Cargo/Função: (12036) NIVEL SUPERIOR ASSISTENCIAL  
Referência: 000 Carga Horária: 20H  
Un. Adm: (151475) DIR DO ESCRITORIO REG DE SAUDE DE RONDONOPOLIS  
A Partir de: 05/01/2023 Até28/01/2023  
Qtde Plantões: 4

Processo N.: SES-PRO-2023/08316

Nome: (295151/2) DEISE CLARA DE ALMEIDA  
Cargo/Função: (12036) NIVEL SUPERIOR ASSISTENCIAL  
Referência: 000 Carga Horária: 40H  
Un. Adm: (118710) UNID ESPECIAL DE CONTR MOVIMENTACAO DE PESSOAL  
A Partir de: 03/01/2023 Até27/01/2023  
Qtde Plantões: 12

Processo N.: SES-PRO-2022/58716

Nome: (316444/1) DEISIANE DA GUIA FERREIRA  
Cargo/Função: (12038) NIVEL TECNICO ASSISTENCIAL  
Referência: 000 Carga Horária: 40H  
Un. Adm: (195707) HOSP REGIONAL DOUTOR ANTONIO CARLOS SOUTO FONTES  
A Partir de: 01/11/2022 Até29/11/2022  
Qtde Plantões: 13

Processo N.: SES-PRO-2023/07284

Nome: (97534/1) DELCI ALVES TEIXEIRA  
Cargo/Função: (4946) PROFIS TEC NIV MEDIO SERV SAUDE SUS  
Referência: D-007 Carga Horária: 40H  
Un. Adm: (195707) HOSP REGIONAL DOUTOR ANTONIO CARLOS SOUTO FONTES  
A Partir de: 01/01/2023 Até31/01/2023  
Qtde Plantões: 14

Processo N.: SES-PRO-2023/08316

Nome: (302793/1) DELMA OLIVEIRA DOS SANTOS GOMES  
Cargo/Função: (12036) NIVEL SUPERIOR ASSISTENCIAL  
Referência: 000 Carga Horária: 40H  
Un. Adm: (118710) UNID ESPECIAL DE CONTR MOVIMENTACAO DE PESSOAL  
A Partir de: 01/01/2023 Até31/01/2023  
Qtde Plantões: 13

Processo N.: SES-PRO-2023/08322

Nome: (297009/2) DENIS HILLER BASTOS DOS SANTOS  
Cargo/Função: (12044) NIVEL MEDIO ADMINISTRATIVO  
Referência: 000 Carga Horária: 40H  
Un. Adm: (118710) UNID ESPECIAL DE CONTR MOVIMENTACAO DE PESSOAL  
A Partir de: 03/01/2023 Até31/01/2023  
Qtde Plantões: 10

Processo N.: SES-PRO-2023/01104

Nome: (279781/4) DENISE BEATRIZ FABIANO  
Cargo/Função: (12036) NIVEL SUPERIOR ASSISTENCIAL  
Referência: 000 Carga Horária: 40H  
Un. Adm: (195731) HOSP REGIONAL DE ALTA FLORESTA ALBERT SABIN  
A Partir de: 03/12/2022 Até29/12/2022  
Qtde Plantões: 14

Processo N.: SES-PRO-2023/12172

Nome: (115465/1) DEOLINDA FELICIDADE VALENTE MUNIZ  
Cargo/Função: (4912) PROFIS TEC NIV SUPERIOR SERV SAUDE SUS  
Referência: D-007 Carga Horária: 40H  
Un. Adm: (151475) DIR DO ESCRITORIO REG DE SAUDE DE RONDONOPOLIS  
A Partir de: 12/01/2023 Até26/01/2023  
Qtde Plantões: 6

Processo N.: SES-PRO-2023/09327

Nome: (114207/2) DERCY NOGUEIRA RODRIGUES DE ASSIS  
Cargo/Função: (4946) PROFIS TEC NIV MEDIO SERV SAUDE SUS  
Referência: D-007 Carga Horária: 40H  
Un. Adm: (195685) HOSP REGIONAL RONDONOPOLIS IRMA ELZA GIOVANELLA  
A Partir de: 02/01/2023 Até28/01/2023  
Qtde Plantões: 14

Processo N.: SES-PRO-2023/06675

Nome: (295133/2) DIEGO LUIS DE SOUZA  
Cargo/Função: (12050) NIVEL FUNDAMENTAL  
Referência: 000 Carga Horária: 40H  
Un. Adm: (118710) UNID ESPECIAL DE CONTR MOVIMENTACAO DE PESSOAL  
A Partir de: 04/01/2023 Até30/01/2023  
Qtde Plantões: 14

Processo N.: SES-PRO-2023/07284

Nome: (118340/1) DIONETE MARIA DUARTE  
Cargo/Função: (4946) PROFIS TEC NIV MEDIO SERV SAUDE SUS  
Referência: D-006 Carga Horária: 40H  
Un. Adm: (195707) HOSP REGIONAL DOUTOR ANTONIO CARLOS SOUTO FONTES  
A Partir de: 02/01/2023 Até29/01/2023  
Qtde Plantões: 13

Processo N.: SES-PRO-2022/58716

Nome: (316574/1) DIRCE FRANCISCO DE SOUZA  
Cargo/Função: (12038) NIVEL TECNICO ASSISTENCIAL  
Referência: 000 Carga Horária: 40H  
Un. Adm: (195707) HOSP REGIONAL DOUTOR ANTONIO CARLOS SOUTO FONTES  
A Partir de: 01/11/2022 Até29/11/2022  
Qtde Plantões: 12

Processo N.: SES-PRO-2023/10524

Nome: (304131/2) DIRCE ROQUE DA SILVA  
Cargo/Função: (12038) NIVEL TECNICO ASSISTENCIAL  
Referência: 000 Carga Horária: 40H  
Un. Adm: (195715) HOSP REGIONAL DE COLIDER  
A Partir de: 02/01/2023 Até30/01/2023  
Qtde Plantões: 14

Processo N.: SES-PRO-2023/09185

Nome: (98760/1) DIVINA DE ANCHIETA  
Cargo/Função: (4946) PROFIS TEC NIV MEDIO SERV SAUDE SUS  
Referência: D-007 Carga Horária: 40H  
Un. Adm: (195685) HOSP REGIONAL RONDONOPOLIS IRMA ELZA GIOVANELLA  
A Partir de: 03/01/2023 Até30/01/2023  
Qtde Plantões: 14

Processo N.: SES-PRO-2022/58716

Nome: (316217/1) DOMINGAS APARECIDA DE MORAES  
Cargo/Função: (12038) NIVEL TECNICO ASSISTENCIAL  
Referência: 000 Carga Horária: 40H  
Un. Adm: (195707) HOSP REGIONAL DOUTOR ANTONIO CARLOS SOUTO FONTES  
A Partir de: 02/11/2022 Até30/11/2022  
Qtde Plantões: 13

Processo N.: SES-PRO-2023/07600

Nome: (281917/4) DOMINGAS DOS SANTOS SILVA  
Cargo/Função: (12038) NIVEL TECNICO ASSISTENCIAL  
Referência: 000 Carga Horária: 40H  
Un. Adm: (195707) HOSP REGIONAL DOUTOR ANTONIO CARLOS SOUTO FONTES  
A Partir de: 01/11/2022 Até29/11/2022  
Qtde Plantões: 13

Processo N.: SES-PRO-2023/10524

Nome: (294718/3) DORCELI ALVES BATISTA AMARO  
Cargo/Função: (12038) NIVEL TECNICO ASSISTENCIAL  
Referência: 000 Carga Horária: 40H  
Un. Adm: (195715) HOSP REGIONAL DE COLIDER  
A Partir de: 01/01/2023 Até31/01/2023  
Qtde Plantões: 14

Processo N.: SES-PRO-2023/10555

Nome: (281830/5) DULCE JULIA RIBEIRO  
Cargo/Função: (12036) NIVEL SUPERIOR ASSISTENCIAL  
Referência: 000 Carga Horária: 40H  
Un. Adm: (195715) HOSP REGIONAL DE COLIDER  
A Partir de: 02/01/2023 Até30/01/2023  
Qtde Plantões: 14

Processo N.: SES-PRO-2023/09185

Nome: (95531/1) EDENAR DOURADO DE BARROS  
Cargo/Função: (4946) PROFIS TEC NIV MEDIO SERV SAUDE SUS  
Referência: D-008 Carga Horária: 40H  
Un. Adm: (195685) HOSP REGIONAL RONDONOPOLIS IRMA  
ELZA GIOVANELLA  
A Partir de: 04/01/2023 Até30/01/2023  
Qtde Plantões: 14

Processo N.: SES-PRO-2023/01104

Nome: (281174/4) EDER MODESTO MENDONCA  
Cargo/Função: (12036) NIVEL SUPERIOR ASSISTENCIAL  
Referência: 000 Carga Horária: 40H  
Un. Adm: (195731) HOSP REGIONAL DE ALTA FLORESTA  
ALBERT SABIN  
A Partir de: 01/12/2022 Até31/12/2022  
Qtde Plantões: 13

Processo N.: SES-PRO-2022/58716

Nome: (316585/2) EDEVANIA CEBALHO DA SILVA VIEIRA  
Cargo/Função: (12038) NIVEL TECNICO ASSISTENCIAL  
Referência: 000 Carga Horária: 40H  
Un. Adm: (195707) HOSP REGIONAL DOUTOR ANTONIO CARLOS  
SOUTO FONTES  
A Partir de: 01/11/2022 Até29/11/2022  
Qtde Plantões: 13

Processo N.: SES-PRO-2023/10546

Nome: (281513/5) EDILAINE FERREIRA DE MAGALHAES  
Cargo/Função: (12038) NIVEL TECNICO ASSISTENCIAL  
Referência: 000 Carga Horária: 40H  
Un. Adm: (195715) HOSP REGIONAL DE COLIDER  
A Partir de: 06/01/2023 Até30/01/2023  
Qtde Plantões: 14

Processo N.: SES-PRO-2023/07284

Nome: (94435/1) EDILEIA GOMES BARBOSA  
Cargo/Função: (4946) PROFIS TEC NIV MEDIO SERV SAUDE SUS  
Referência: D-008 Carga Horária: 40H  
Un. Adm: (195707) HOSP REGIONAL DOUTOR ANTONIO CARLOS  
SOUTO FONTES  
A Partir de: 01/01/2023 Até31/01/2023  
Qtde Plantões: 13

Processo N.: SES-PRO-2022/58716

Nome: (315778/2) EDILENE FERREIRA MACHADO  
Cargo/Função: (12038) NIVEL TECNICO ASSISTENCIAL  
Referência: 000 Carga Horária: 40H  
Un. Adm: (195707) HOSP REGIONAL DOUTOR ANTONIO CARLOS  
SOUTO FONTES  
A Partir de: 02/11/2022 Até30/11/2022  
Qtde Plantões: 12

Processo N.: SES-PRO-2022/58716

Nome: (316586/1) EDILENE PEREIRA BEZERRA EGUES  
Cargo/Função: (12038) NIVEL TECNICO ASSISTENCIAL  
Referência: 000 Carga Horária: 40H  
Un. Adm: (195707) HOSP REGIONAL DOUTOR ANTONIO CARLOS  
SOUTO FONTES  
A Partir de: 02/11/2022 Até30/11/2022  
Qtde Plantões: 13

Processo N.: SES-PRO-2023/08316

Nome: (300863/2) EDINEIA PAULA DE FRANCA  
Cargo/Função: (12036) NIVEL SUPERIOR ASSISTENCIAL  
Referência: 000 Carga Horária: 40H  
Un. Adm: (118710) UNID ESPECIAL DE CONTR MOVIMENTACAO  
DE PESSOAL  
A Partir de: 02/01/2023 Até30/01/2023  
Qtde Plantões: 14

Processo N.: SES-PRO-2022/58716

Nome: (316215/1) EDINEIA PEDROSA DA SILVA  
Cargo/Função: (12038) NIVEL TECNICO ASSISTENCIAL  
Referência: 000 Carga Horária: 40H  
Un. Adm: (195707) HOSP REGIONAL DOUTOR ANTONIO CARLOS  
SOUTO FONTES  
A Partir de: 01/11/2022 Até29/11/2022  
Qtde Plantões: 14

Processo N.: SES-PRO-2023/10874

Nome: (125143/10) EDIVALDO FERREIRA GOMES  
Cargo/Função: (12038) NIVEL TECNICO ASSISTENCIAL  
Referência: 000 Carga Horária: 40H  
Un. Adm: (192724) GER DO SERVICIO DE VERIFICACAO DE  
OBITOS  
A Partir de: 02/12/2022 Até31/12/2022  
Qtde Plantões: 13

Processo N.: SES-PRO-2023/06675

Nome: (305004/1) EDIVALDO JUNIOR CALEGARI PESSOA  
Cargo/Função: (12050) NIVEL FUNDAMENTAL  
Referência: 000 Carga Horária: 40H  
Un. Adm: (118710) UNID ESPECIAL DE CONTR MOVIMENTACAO  
DE PESSOAL  
A Partir de: 02/01/2023 Até30/01/2023  
Qtde Plantões: 14

Processo N.: SES-PRO-2023/11176

Nome: (281166/3) EDLEUZA GOMES DO NASCIMENTO  
Cargo/Função: (12046) NIVEL FUNDAMENTAL ADMINISTRATIVO  
Referência: 000 Carga Horária: 40H  
Un. Adm: (195731) HOSP REGIONAL DE ALTA FLORESTA  
ALBERT SABIN  
A Partir de: 01/02/2023 Até27/02/2023  
Qtde Plantões: 14

Processo N.: SES-PRO-2023/08321

Nome: (322302/1) EDMARTA APARECIDA DOS SANTOS  
Cargo/Função: (12036) NIVEL SUPERIOR ASSISTENCIAL  
Referência: 000 Carga Horária: 40H  
Un. Adm: (118710) UNID ESPECIAL DE CONTR MOVIMENTACAO  
DE PESSOAL  
A Partir de: 01/01/2023 Até28/01/2023  
Qtde Plantões: 14

Processo N.: SES-PRO-2023/10815

Nome: (285493/2) EDMILSON MANIERO DOS SANTOS  
Cargo/Função: (12050) NIVEL FUNDAMENTAL  
Referência: 000 Carga Horária: 40H  
Un. Adm: (195707) HOSP REGIONAL DOUTOR ANTONIO CARLOS  
SOUTO FONTES  
A Partir de: 01/12/2021 Até31/12/2021  
Qtde Plantões: 14

Processo N.: SES-PRO-2023/08351

Nome: (295065/2) EDNA XAVIER MONTEIRO  
Cargo/Função: (12044) NIVEL MEDIO ADMINISTRATIVO  
Referência: 000 Carga Horária: 40H  
Un. Adm: (118710) UNID ESPECIAL DE CONTR MOVIMENTACAO  
DE PESSOAL  
A Partir de: 02/01/2023 Até30/01/2023  
Qtde Plantões: 14

Processo N.: SES-PRO-2023/09327

Nome: (95281/1) EDNALVA RODRIGUES DOS SANTOS  
Cargo/Função: (4946) PROFIS TEC NIV MEDIO SERV SAUDE SUS  
Referência: D-007 Carga Horária: 40H  
Un. Adm: (195685) HOSP REGIONAL RONDONOPOLIS IRMA  
ELZA GIOVANELLA  
A Partir de: 02/01/2023 Até30/01/2023  
Qtde Plantões: 14

Processo N.: SES-PRO-2023/10546

Nome: (281396/5) EDNAMARA DIAS  
Cargo/Função: (12038) NIVEL TECNICO ASSISTENCIAL  
Referência: 000 Carga Horária: 40H  
Un. Adm: (195715) HOSP REGIONAL DE COLIDER  
A Partir de: 01/01/2023 Até31/01/2023  
Qtde Plantões: 14

Processo N.: SES-PRO-2023/12668

Nome: (315706/1) EDSON ALVES DE ALMEIDA  
Cargo/Função: (12046) NIVEL FUNDAMENTAL ADMINISTRATIVO  
Referência: 000 Carga Horária: 40H  
Un. Adm: (195707) HOSP REGIONAL DOUTOR ANTONIO CARLOS SOUTO FONTES  
A Partir de: 02/02/2023 Até28/02/2023  
Qtde Plantões: 12

Processo N.: SES-PRO-2023/06675

Nome: (295463/2) EDSON COSTA GOMES  
Cargo/Função: (12050) NIVEL FUNDAMENTAL  
Referência: 000 Carga Horária: 40H  
Un. Adm: (118710) UNID ESPECIAL DE CONTR MOVIMENTACAO DE PESSOAL  
A Partir de: 03/01/2023 Até31/01/2023  
Qtde Plantões: 12

Processo N.: SES-PRO-2022/58716

Nome: (315780/1) EDVALDO PEREIRA DOS SANTOS  
Cargo/Função: (12038) NIVEL TECNICO ASSISTENCIAL  
Referência: 000 Carga Horária: 40H  
Un. Adm: (195707) HOSP REGIONAL DOUTOR ANTONIO CARLOS SOUTO FONTES  
A Partir de: 02/11/2022 Até28/11/2022  
Qtde Plantões: 13

Processo N.: SES-PRO-2023/10546

Nome: (281828/4) ELAINE HELDES FERNEDA  
Cargo/Função: (12038) NIVEL TECNICO ASSISTENCIAL  
Referência: 000 Carga Horária: 40H  
Un. Adm: (195715) HOSP REGIONAL DE COLIDER  
A Partir de: 02/01/2023 Até30/01/2023  
Qtde Plantões: 14

Processo N.: SES-PRO-2023/10555

Nome: (120586/6) ELENICE APARECIDA DA SILVA  
Cargo/Função: (12036) NIVEL SUPERIOR ASSISTENCIAL  
Referência: 000 Carga Horária: 40H  
Un. Adm: (195715) HOSP REGIONAL DE COLIDER  
A Partir de: 01/01/2023 Até31/01/2023  
Qtde Plantões: 14

Processo N.: SES-PRO-2023/10546

Nome: (281522/4) ELENIR ANACLETO DA SILVA  
Cargo/Função: (12038) NIVEL TECNICO ASSISTENCIAL  
Referência: 000 Carga Horária: 40H  
Un. Adm: (195715) HOSP REGIONAL DE COLIDER  
A Partir de: 01/01/2023 Até31/01/2023  
Qtde Plantões: 14

Processo N.: SES-PRO-2023/10546

Nome: (210285/5) ELENIR DE SOUZA CAMARGO  
Cargo/Função: (12038) NIVEL TECNICO ASSISTENCIAL  
Referência: 000 Carga Horária: 40H  
Un. Adm: (195715) HOSP REGIONAL DE COLIDER  
A Partir de: 04/01/2023 Até30/01/2023  
Qtde Plantões: 14

Processo N.: SES-PRO-2023/09185

Nome: (94405/1) ELI DINIZ  
Cargo/Função: (4946) PROFIS TEC NIV MEDIO SERV SAUDE SUS  
Referência: D-008 Carga Horária: 40H  
Un. Adm: (195685) HOSP REGIONAL RONDONOPOLIS IRMA ELZA GIOVANELLA  
A Partir de: 02/01/2023 Até29/01/2023  
Qtde Plantões: 14

Processo N.: SES-PRO-2023/08321

Nome: (299928/2) ELIANA MOREIRA DE OLIVEIRA  
Cargo/Função: (12036) NIVEL SUPERIOR ASSISTENCIAL  
Referência: 000 Carga Horária: 40H  
Un. Adm: (118710) UNID ESPECIAL DE CONTR MOVIMENTACAO DE PESSOAL  
A Partir de: 02/01/2023 Até28/01/2023  
Qtde Plantões: 13

Processo N.: SES-PRO-2023/09185

Nome: (95526/1) ELIANA SOARES DA SILVA  
Cargo/Função: (4946) PROFIS TEC NIV MEDIO SERV SAUDE SUS  
Referência: C-008 Carga Horária: 40H  
Un. Adm: (195685) HOSP REGIONAL RONDONOPOLIS IRMA ELZA GIOVANELLA  
A Partir de: 03/01/2023 Até31/01/2023  
Qtde Plantões: 13

Processo N.: SES-PRO-2022/58716

Nome: (301108/2) ELIANE LEITE DE OLIVEIRA  
Cargo/Função: (12038) NIVEL TECNICO ASSISTENCIAL  
Referência: 000 Carga Horária: 40H  
Un. Adm: (195707) HOSP REGIONAL DOUTOR ANTONIO CARLOS SOUTO FONTES  
A Partir de: 02/11/2022 Até28/11/2022  
Qtde Plantões: 11

Processo N.: SES-PRO-2022/58716

Nome: (315782/1) ELIANE SILE JUSTINIANO  
Cargo/Função: (12038) NIVEL TECNICO ASSISTENCIAL  
Referência: 000 Carga Horária: 40H  
Un. Adm: (195707) HOSP REGIONAL DOUTOR ANTONIO CARLOS SOUTO FONTES  
A Partir de: 04/11/2022 Até28/11/2022  
Qtde Plantões: 13

Processo N.: SES-PRO-2023/10546

Nome: (236557/4) ELIENE ALBERTINA SOARES  
Cargo/Função: (12038) NIVEL TECNICO ASSISTENCIAL  
Referência: 000 Carga Horária: 40H  
Un. Adm: (195715) HOSP REGIONAL DE COLIDER  
A Partir de: 03/01/2023 Até31/01/2023  
Qtde Plantões: 13

Processo N.: SES-PRO-2022/58716

Nome: (315734/1) ELIEZER AUGUSTO CARDOSO  
Cargo/Função: (12038) NIVEL TECNICO ASSISTENCIAL  
Referência: 000 Carga Horária: 40H  
Un. Adm: (195707) HOSP REGIONAL DOUTOR ANTONIO CARLOS SOUTO FONTES  
A Partir de: 01/11/2022 Até27/11/2022  
Qtde Plantões: 13

Processo N.: SES-PRO-2023/05875

Nome: (101200/2) ELIO JOAO JASKULSKI  
Cargo/Função: (4912) PROFIS TEC NIV SUPERIOR SERV SAUDE SUS  
Referência: D-007 Carga Horária: 40H  
Un. Adm: (195693) HOSP REGIONAL DE SORRISO  
A Partir de: 06/12/2022 Até27/12/2022  
Qtde Plantões: 10

Processo N.: SES-PRO-2022/58716

Nome: (315669/1) ELIS REGINA RIBEIRO BARBOSA  
Cargo/Função: (12038) NIVEL TECNICO ASSISTENCIAL  
Referência: 000 Carga Horária: 40H  
Un. Adm: (195707) HOSP REGIONAL DOUTOR ANTONIO CARLOS SOUTO FONTES  
A Partir de: 02/11/2022 Até30/11/2022  
Qtde Plantões: 13

Processo N.: SES-PRO-2023/08800

Nome: (73304/4) ELISANGELA LINS DUARTE  
Cargo/Função: (4912) PROFIS TEC NIV SUPERIOR SERV SAUDE SUS  
Referência: D-009 Carga Horária: 40H  
Un. Adm: (195685) HOSP REGIONAL RONDONOPOLIS IRMA ELZA GIOVANELLA  
A Partir de: 03/01/2023 Até31/01/2023  
Qtde Plantões: 13

Processo N.: SES-PRO-2023/10546

Nome: (281499/4) ELISANGELA MARIA DE SOUZA CALISTO GREGORIO  
Cargo/Função: (12038) NIVEL TECNICO ASSISTENCIAL  
Referência: 000 Carga Horária: 40H  
Un. Adm: (195715) HOSP REGIONAL DE COLIDER  
A Partir de: 01/01/2023 Até31/01/2023  
Qtde Plantões: 14

Processo N.: SES-PRO-2023/09327

Nome: (118903/1) ELISETH PRICILA DE BRITO  
Cargo/Função: (4946) PROFIS TEC NIV MEDIO SERV SAUDE SUS  
Referência: D-007 Carga Horária: 40H  
Un. Adm: (195685) HOSP REGIONAL RONDONOPOLIS IRMA  
ELZA GIOVANELLA  
A Partir de: 02/01/2023 Até30/01/2023  
Qtde Plantões: 14

Processo N.: SES-PRO-2023/09646

Nome: (281028/3) ELIZABET FERREIRA DOS SANTOS  
Cargo/Função: (12038) NIVEL TECNICO ASSISTENCIAL  
Referência: 000 Carga Horária: 40H  
Un. Adm: (195707) HOSP REGIONAL DOUTOR ANTONIO CARLOS  
SOUTO FONTES  
A Partir de: 01/03/2022 Até31/03/2022  
Qtde Plantões: 14

Processo N.: SES-PRO-2023/07284

Nome: (94437/1) ELIZABETE MARIA DA SILVA DE CAMPOS  
Cargo/Função: (4946) PROFIS TEC NIV MEDIO SERV SAUDE SUS  
Referência: D-008 Carga Horária: 40H  
Un. Adm: (195707) HOSP REGIONAL DOUTOR ANTONIO CARLOS  
SOUTO FONTES  
A Partir de: 02/01/2023 Até30/01/2023  
Qtde Plantões: 13

Processo N.: SES-PRO-2023/10555

Nome: (289238/4) ELIZANGELA ANDREIA DE SOUZA  
Cargo/Função: (12036) NIVEL SUPERIOR ASSISTENCIAL  
Referência: 000 Carga Horária: 40H  
Un. Adm: (195715) HOSP REGIONAL DE COLIDER  
A Partir de: 05/01/2023 Até31/01/2023  
Qtde Plantões: 14

Processo N.: SES-PRO-2023/10555

Nome: (280232/2) ELIZANGELA COSTA FAGUNDES DOS SANTOS  
Cargo/Função: (12036) NIVEL SUPERIOR ASSISTENCIAL  
Referência: 000 Carga Horária: 40H  
Un. Adm: (195715) HOSP REGIONAL DE COLIDER  
A Partir de: 02/01/2023 Até30/01/2023  
Qtde Plantões: 14

Processo N.: SES-PRO-2023/10546

Nome: (297206/3) ELIZANGELA DA SILVA FONSECA  
Cargo/Função: (12038) NIVEL TECNICO ASSISTENCIAL  
Referência: 000 Carga Horária: 40H  
Un. Adm: (195715) HOSP REGIONAL DE COLIDER  
A Partir de: 02/01/2023 Até30/01/2023  
Qtde Plantões: 14

Processo N.: SES-PRO-2023/09185

Nome: (95528/1) ELIZETE ALVES DE MELO  
Cargo/Função: (4946) PROFIS TEC NIV MEDIO SERV SAUDE SUS  
Referência: D-008 Carga Horária: 40H  
Un. Adm: (195685) HOSP REGIONAL RONDONOPOLIS IRMA  
ELZA GIOVANELLA  
A Partir de: 02/01/2023 Até28/01/2023  
Qtde Plantões: 13

Processo N.: SES-PRO-2022/58716

Nome: (316553/1) ELOINA DE ALMEIDA RIBEIRO  
Cargo/Função: (12038) NIVEL TECNICO ASSISTENCIAL  
Referência: 000 Carga Horária: 40H  
Un. Adm: (195707) HOSP REGIONAL DOUTOR ANTONIO CARLOS  
SOUTO FONTES  
A Partir de: 01/11/2022 Até25/11/2022  
Qtde Plantões: 11

Processo N.: SES-PRO-2023/10546

Nome: (294717/3) ELOIR MACIEL DE PONTES DOS SANTOS  
Cargo/Função: (12038) NIVEL TECNICO ASSISTENCIAL  
Referência: 000 Carga Horária: 40H  
Un. Adm: (195715) HOSP REGIONAL DE COLIDER  
A Partir de: 02/01/2023 Até30/01/2023  
Qtde Plantões: 14

Processo N.: SES-PRO-2023/01104

Nome: (321921/1) ELOISA FONTES RODRIGUES  
Cargo/Função: (12036) NIVEL SUPERIOR ASSISTENCIAL  
Referência: 000 Carga Horária: 40H  
Un. Adm: (195731) HOSP REGIONAL DE ALTA FLORESTA  
ALBERT SABIN  
A Partir de: 02/12/2022 Até30/12/2022  
Qtde Plantões: 14

Processo N.: SES-PRO-2022/58716

Nome: (316578/1) ELVIA ROSALIA CESPEDES LARA  
Cargo/Função: (12038) NIVEL TECNICO ASSISTENCIAL  
Referência: 000 Carga Horária: 40H  
Un. Adm: (195707) HOSP REGIONAL DOUTOR ANTONIO CARLOS  
SOUTO FONTES  
A Partir de: 01/11/2022 Até29/11/2022  
Qtde Plantões: 13

Processo N.: SES-PRO-2023/10546

Nome: (281521/5) ELZA MOROTI DE OLIVEIRA  
Cargo/Função: (12038) NIVEL TECNICO ASSISTENCIAL  
Referência: 000 Carga Horária: 40H  
Un. Adm: (195715) HOSP REGIONAL DE COLIDER  
A Partir de: 01/01/2023 Até31/01/2023  
Qtde Plantões: 14

Processo N.: SES-PRO-2023/09722

Nome: (76019/21) ELZIENE MARIA MENDES DE CASTRO  
Cargo/Função: (4946) PROFIS TEC NIV MEDIO SERV SAUDE SUS  
Referência: D-007 Carga Horária: 40H  
Un. Adm: (195685) HOSP REGIONAL RONDONOPOLIS IRMA  
ELZA GIOVANELLA  
A Partir de: 07/01/2023 Até31/01/2023  
Qtde Plantões: 13

Processo N.: SES-PRO-2023/07284

Nome: (118074/1) ELZIO DA SILVA FERNANDES  
Cargo/Função: (4946) PROFIS TEC NIV MEDIO SERV SAUDE SUS  
Referência: D-006 Carga Horária: 40H  
Un. Adm: (195707) HOSP REGIONAL DOUTOR ANTONIO CARLOS  
SOUTO FONTES  
A Partir de: 02/01/2023 Até30/01/2023  
Qtde Plantões: 12

Processo N.: SES-PRO-2023/09722

Nome: (92880/3) EMILIO RAIMUNDO DOS SANTOS  
Cargo/Função: (4946) PROFIS TEC NIV MEDIO SERV SAUDE SUS  
Referência: D-008 Carga Horária: 40H  
Un. Adm: (195685) HOSP REGIONAL RONDONOPOLIS IRMA  
ELZA GIOVANELLA  
A Partir de: 01/01/2023 Até29/01/2023  
Qtde Plantões: 14

Processo N.: SES-PRO-2023/12678

Nome: (94083/1) ENIO SANTANA DA SILVA  
Cargo/Função: (4989) PROFIS APOIO SERV SAUDE SUS  
Referência: D-008 Carga Horária: 40H  
Un. Adm: (195707) HOSP REGIONAL DOUTOR ANTONIO CARLOS  
SOUTO FONTES  
A Partir de: 02/02/2023 Até28/02/2023  
Qtde Plantões: 13

Processo N.: SES-PRO-2023/07284

Nome: (94440/1) EONICE FERNANDES DA SILVA  
Cargo/Função: (4946) PROFIS TEC NIV MEDIO SERV SAUDE SUS  
Referência: D-008 Carga Horária: 40H  
Un. Adm: (195707) HOSP REGIONAL DOUTOR ANTONIO CARLOS  
SOUTO FONTES  
A Partir de: 02/01/2023 Até30/01/2023  
Qtde Plantões: 13

Processo N.: SES-PRO-2022/58716

Nome: (302488/2) ERANIL DE OLIVEIRA  
Cargo/Função: (12038) NIVEL TECNICO ASSISTENCIAL  
Referência: 000 Carga Horária: 40H  
Un. Adm: (195707) HOSP REGIONAL DOUTOR ANTONIO CARLOS  
SOUTO FONTES  
A Partir de: 02/11/2022 Até30/11/2022  
Qtde Plantões: 12

Processo N.: SES-PRO-2023/12695

Nome: (316212/1) ERICA FATIMA DA SILVA  
Cargo/Função: (12036) NIVEL SUPERIOR ASSISTENCIAL  
Referência: 000 Carga Horária: 40H  
Un. Adm: (183598) HOSP. REG. DE CACERES "DR.ANTONIO  
CARLOS S. FONTES  
A Partir de: 02/02/2023 Até28/02/2023  
Qtde Plantões: 13

Processo N.: SES-PRO-2023/08321

Nome: (228622/6) ERIKA DIOGO DE PAULA

Cargo/Função: (12036) NIVEL SUPERIOR ASSISTENCIAL

Referência: 000 Carga Horária: 40H

Un. Adm: (118710) UNID ESPECIAL DE CONTR MOVIMENTACAO

DE PESSOAL

A Partir de: 03/01/2023 Até27/01/2023

Qtde Plantões: 14

Processo N.: SES-PRO-2023/07284

Nome: (118343/1) ERLITA INEZ DE LEMES

Cargo/Função: (4946) PROFIS TEC NIV MEDIO SERV SAUDE SUS

Referência: D-006 Carga Horária: 40H

Un. Adm: (195707) HOSP REGIONAL DOUTOR ANTONIO CARLOS

SOUTO FONTES

A Partir de: 02/01/2023 Até30/01/2023

Qtde Plantões: 14

Processo N.: SES-PRO-2022/58716

Nome: (127506/5) ERONIDE DA SILVA

Cargo/Função: (12038) NIVEL TECNICO ASSISTENCIAL

Referência: 000 Carga Horária: 40H

Un. Adm: (195707) HOSP REGIONAL DOUTOR ANTONIO CARLOS

SOUTO FONTES

A Partir de: 01/11/2022 Até29/11/2022

Qtde Plantões: 13

Processo N.: SES-PRO-2023/10555

Nome: (281478/2) EULA PRISCILA ALVES DOS SANTOS

Cargo/Função: (12036) NIVEL SUPERIOR ASSISTENCIAL

Referência: 000 Carga Horária: 40H

Un. Adm: (195715) HOSP REGIONAL DE COLIDER

A Partir de: 01/01/2023 Até31/01/2023

Qtde Plantões: 14

Processo N.: SES-PRO-2023/09185

Nome: (115408/1) EUZA FERREIRA COSTA

Cargo/Função: (4946) PROFIS TEC NIV MEDIO SERV SAUDE SUS

Referência: D-007 Carga Horária: 40H

Un. Adm: (195685) HOSP REGIONAL RONDONOPOLIS IRMA

ELZA GIOVANELLA

A Partir de: 01/01/2023 Até31/01/2023

Qtde Plantões: 14

Processo N.: SES-PRO-2023/01104

Nome: (296442/3) EVA SOLANGE GONCALVES RATIER

Cargo/Função: (12036) NIVEL SUPERIOR ASSISTENCIAL

Referência: 000 Carga Horária: 40H

Un. Adm: (195731) HOSP REGIONAL DE ALTA FLORESTA

ALBERT SABIN

A Partir de: 01/12/2022 Até23/12/2022

Qtde Plantões: 10

Processo N.: SES-PRO-2023/10546

Nome: (281519/4) EVANIA VALERIO DE OLIVEIRA

Cargo/Função: (12038) NIVEL TECNICO ASSISTENCIAL

Referência: 000 Carga Horária: 40H

Un. Adm: (195715) HOSP REGIONAL DE COLIDER

A Partir de: 01/01/2023 Até31/01/2023

Qtde Plantões: 14

Processo N.: SES-PRO-2023/07284

Nome: (118346/1) EVANIL LOURENCA DE ARRUDA

Cargo/Função: (4946) PROFIS TEC NIV MEDIO SERV SAUDE SUS

Referência: D-006 Carga Horária: 40H

Un. Adm: (195707) HOSP REGIONAL DOUTOR ANTONIO CARLOS

SOUTO FONTES

A Partir de: 02/01/2023 Até30/01/2023

Qtde Plantões: 13

Processo N.: SES-PRO-2023/06675

Nome: (295392/2) EVERTON RIBEIRO DA SILVA MARTINS

Cargo/Função: (12050) NIVEL FUNDAMENTAL

Referência: 000 Carga Horária: 40H

Un. Adm: (118710) UNID ESPECIAL DE CONTR MOVIMENTACAO

DE PESSOAL

A Partir de: 02/01/2023 Até30/01/2023

Qtde Plantões: 14

Processo N.: SES-PRO-2022/58716

Nome: (315634/1) FABIANA CUNHA DA GUIA PIRES

Cargo/Função: (12038) NIVEL TECNICO ASSISTENCIAL

Referência: 000 Carga Horária: 40H

Un. Adm: (195707) HOSP REGIONAL DOUTOR ANTONIO CARLOS

SOUTO FONTES

A Partir de: 27/11/2022 Até29/11/2022

Qtde Plantões: 2

Processo N.: SES-PRO-2023/08907

Nome: (118899/1) FABIANA RECH BERTINETTI

Cargo/Função: (4912) PROFIS TEC NIV SUPERIOR SERV SAUDE

SUS

Referência: D-007 Carga Horária: 40H

Un. Adm: (195685) HOSP REGIONAL RONDONOPOLIS IRMA

ELZA GIOVANELLA

A Partir de: 17/01/2023 Até31/01/2023

Qtde Plantões: 7

Processo N.: SES-PRO-2023/08111

Nome: (315868/1) FABIANO DA SILVA SANTOS JUNIOR

Cargo/Função: (12040) NIVEL AUXILIAR ASSISTENCIAL

Referência: 000 Carga Horária: 40H

Un. Adm: (195740) HOSP REGIONAL DE SINOP

A Partir de: 02/01/2023 Até30/01/2023

Qtde Plantões: 13

Processo N.: SES-PRO-2023/08417

Nome: (282236/3) FABIANO MACIEL DE CAMPOS

Cargo/Função: (12050) NIVEL FUNDAMENTAL

Referência: 000 Carga Horária: 40H

Un. Adm: (195707) HOSP REGIONAL DOUTOR ANTONIO CARLOS

SOUTO FONTES

A Partir de: 01/04/2022 Até29/04/2022

Qtde Plantões: 14

Processo N.: SES-PRO-2023/12172

Nome: (306588/1) FABIO DE CASTRO SILVA

Cargo/Função: (12036) NIVEL SUPERIOR ASSISTENCIAL

Referência: 000 Carga Horária: 20H

Un. Adm: (151475) DIR DO ESCRITORIO REG DE SAUDE DE

RONDONOPOLIS

A Partir de: 10/01/2023 Até28/01/2023

Qtde Plantões: 4

Processo N.: SES-PRO-2023/09722

Nome: (95184/1) FABIO PEREIRA DE ARAUJO

Cargo/Função: (4946) PROFIS TEC NIV MEDIO SERV SAUDE SUS

Referência: D-008 Carga Horária: 40H

Un. Adm: (195685) HOSP REGIONAL RONDONOPOLIS IRMA

ELZA GIOVANELLA

A Partir de: 01/01/2023 Até30/01/2023

Qtde Plantões: 14

Processo N.: SES-PRO-2022/58716

Nome: (300404/2) FABIOLA MIRANDA LEITE

Cargo/Função: (12038) NIVEL TECNICO ASSISTENCIAL

Referência: 000 Carga Horária: 40H

Un. Adm: (195707) HOSP REGIONAL DOUTOR ANTONIO CARLOS

SOUTO FONTES

A Partir de: 04/11/2022 Até30/11/2022

Qtde Plantões: 13

Processo N.: SES-PRO-2023/07600

Nome: (280632/4) FATIMA APARECIDA DUARTE POMPILIO

Cargo/Função: (12038) NIVEL TECNICO ASSISTENCIAL

Referência: 000 Carga Horária: 40H

Un. Adm: (195707) HOSP REGIONAL DOUTOR ANTONIO CARLOS

SOUTO FONTES

A Partir de: 02/11/2022 Até28/11/2022

Qtde Plantões: 11

Processo N.: SES-PRO-2023/10546

Nome: (120589/8) FATIMA MARIA DA SILVA MARTINS

Cargo/Função: (12038) NIVEL TECNICO ASSISTENCIAL

Referência: 000 Carga Horária: 40H

Un. Adm: (195715) HOSP REGIONAL DE COLIDER

A Partir de: 02/01/2023 Até30/01/2023

Qtde Plantões: 14

Processo N.: SES-PRO-2023/08913

Nome: (95183/1) FELICIO ALVES GARCIA TOSTA  
Cargo/Função: (4989) PROFIS APOIO SERV SAUDE SUS  
Referência: D-008 Carga Horária: 40H  
Un. Adm: (195685) HOSP REGIONAL RONDONOPOLIS IRMA  
ELZA GIOVANELLA  
A Partir de: 03/01/2023 Até30/01/2023  
Qtde Plantões: 14

Processo N.: SES-PRO-2023/08322

Nome: (304107/1) FELIPE RAMOS MIRANDA  
Cargo/Função: (12044) NIVEL MEDIO ADMINISTRATIVO  
Referência: 000 Carga Horária: 40H  
Un. Adm: (118710) UNID ESPECIAL DE CONTR MOVIMENTACAO  
DE PESSOAL  
A Partir de: 02/01/2023 Até30/01/2023  
Qtde Plantões: 14

Processo N.: SES-PRO-2023/09489

Nome: (246467/6) FERNANDA CAMPOS DE OLIVEIRA  
Cargo/Função: (12038) NIVEL TECNICO ASSISTENCIAL  
Referência: 000 Carga Horária: 40H  
Un. Adm: (195707) HOSP REGIONAL DOUTOR ANTONIO CARLOS  
SOUTO FONTES  
A Partir de: 02/09/2022 Até28/09/2022  
Qtde Plantões: 13

Processo N.: SES-PRO-2023/08351

Nome: (295060/2) FERNANDA VIEIRA DA SILVA BORGES  
Cargo/Função: (12044) NIVEL MEDIO ADMINISTRATIVO  
Referência: 000 Carga Horária: 40H  
Un. Adm: (118710) UNID ESPECIAL DE CONTR MOVIMENTACAO  
DE PESSOAL  
A Partir de: 01/01/2023 Até29/01/2023  
Qtde Plantões: 14

Processo N.: SES-PRO-2023/08417

Nome: (221596/4) FERNANDO AMARAL ANDRADE  
Cargo/Função: (12050) NIVEL FUNDAMENTAL  
Referência: 000 Carga Horária: 40H  
Un. Adm: (195707) HOSP REGIONAL DOUTOR ANTONIO CARLOS  
SOUTO FONTES  
A Partir de: 01/04/2022 Até29/04/2022  
Qtde Plantões: 14

Processo N.: SES-PRO-2022/58716

Nome: (315826/2) FLAVIA DE ARRUDA FARIAS  
Cargo/Função: (12038) NIVEL TECNICO ASSISTENCIAL  
Referência: 000 Carga Horária: 40H  
Un. Adm: (195707) HOSP REGIONAL DOUTOR ANTONIO CARLOS  
SOUTO FONTES  
A Partir de: 01/11/2022 Até29/11/2022  
Qtde Plantões: 12

Processo N.: SES-PRO-2023/03888

Nome: (214958/4) FLAVIA FRIAZA REBOUCAS  
Cargo/Função: (12038) NIVEL TECNICO ASSISTENCIAL  
Referência: 000 Carga Horária: 24H  
Un. Adm: (195707) HOSP REGIONAL DOUTOR ANTONIO CARLOS  
SOUTO FONTES  
A Partir de: 06/06/2022 Até21/06/2022  
Qtde Plantões: 6

Processo N.: SES-PRO-2023/08316

Nome: (308392/1) FLAVIA SILVA SOUSA  
Cargo/Função: (12036) NIVEL SUPERIOR ASSISTENCIAL  
Referência: 000 Carga Horária: 40H  
Un. Adm: (118710) UNID ESPECIAL DE CONTR MOVIMENTACAO  
DE PESSOAL  
A Partir de: 02/01/2023 Até30/01/2023  
Qtde Plantões: 13

Processo N.: SES-PRO-2023/09327

Nome: (95478/1) FRANCISCA DA CRUZ FERREIRA  
Cargo/Função: (4946) PROFIS TEC NIV MEDIO SERV SAUDE SUS  
Referência: D-008 Carga Horária: 40H  
Un. Adm: (195685) HOSP REGIONAL RONDONOPOLIS IRMA  
ELZA GIOVANELLA  
A Partir de: 03/01/2023 Até31/01/2023  
Qtde Plantões: 14

Processo N.: SES-PRO-2023/06675

Nome: (304954/1) FRANCISCO ALMEIDA DE SOUSA  
Cargo/Função: (12050) NIVEL FUNDAMENTAL  
Referência: 000 Carga Horária: 40H  
Un. Adm: (118710) UNID ESPECIAL DE CONTR MOVIMENTACAO  
DE PESSOAL  
A Partir de: 02/01/2023 Até30/01/2023  
Qtde Plantões: 14

Processo N.: SES-PRO-2023/06675

Nome: (299225/2) GABRIEL MARQUES DA SILVA  
Cargo/Função: (12050) NIVEL FUNDAMENTAL  
Referência: 000 Carga Horária: 40H  
Un. Adm: (118710) UNID ESPECIAL DE CONTR MOVIMENTACAO  
DE PESSOAL  
A Partir de: 05/01/2023 Até31/01/2023  
Qtde Plantões: 12

Processo N.: SES-PRO-2023/08111

Nome: (299655/2) GABRIELLY SILVA LIAL  
Cargo/Função: (12040) NIVEL AUXILIAR ASSISTENCIAL  
Referência: 000 Carga Horária: 40H  
Un. Adm: (195740) HOSP REGIONAL DE SINOP  
A Partir de: 03/01/2023 Até31/01/2023  
Qtde Plantões: 13

Processo N.: SES-PRO-2023/09327

Nome: (95516/1) GEANES ALVES NOGUEIRA  
Cargo/Função: (4946) PROFIS TEC NIV MEDIO SERV SAUDE SUS  
Referência: D-007 Carga Horária: 40H  
Un. Adm: (118710) UNID ESPECIAL DE CONTR MOVIMENTACAO  
DE PESSOAL  
A Partir de: 03/01/2023 Até31/01/2023  
Qtde Plantões: 10

Processo N.: SES-PRO-2022/57622

Nome: (232582/4) GELIARDE MANOEL CLARO DA SILVA  
Cargo/Função: (12038) NIVEL TECNICO ASSISTENCIAL  
Referência: 000 Carga Horária: 40H  
Un. Adm: (197041) COORD DO SERVICO DE ATEND MOVEL DE  
URGENCIA SAMU  
A Partir de: 01/08/2022 Até31/08/2022  
Qtde Plantões: 12

Processo N.: SES-PRO-2022/58716

Nome: (306335/2) GENILZA DE ARRUDA  
Cargo/Função: (12038) NIVEL TECNICO ASSISTENCIAL  
Referência: 000 Carga Horária: 40H  
Un. Adm: (195707) HOSP REGIONAL DOUTOR ANTONIO CARLOS  
SOUTO FONTES  
A Partir de: 01/11/2022 Até23/11/2022  
Qtde Plantões: 13

Processo N.: SES-PRO-2023/10815

Nome: (280793/3) GERALDO GOMES DE CAMPOS  
Cargo/Função: (12050) NIVEL FUNDAMENTAL  
Referência: 000 Carga Horária: 40H  
Un. Adm: (195707) HOSP REGIONAL DOUTOR ANTONIO CARLOS  
SOUTO FONTES  
A Partir de: 01/12/2021 Até31/12/2021  
Qtde Plantões: 13

Processo N.: SES-PRO-2023/08316

Nome: (294841/2) GESSYCA BEATRIZ DE ARAUJO PEDROSO  
Cargo/Função: (12036) NIVEL SUPERIOR ASSISTENCIAL  
Referência: 000 Carga Horária: 40H  
Un. Adm: (118710) UNID ESPECIAL DE CONTR MOVIMENTACAO  
DE PESSOAL  
A Partir de: 01/01/2023 Até31/01/2023  
Qtde Plantões: 12

Processo N.: SES-PRO-2023/08111

Nome: (318114/1) GILBERTO DOS SANTOS FARIAS  
Cargo/Função: (12040) NIVEL AUXILIAR ASSISTENCIAL  
Referência: 000 Carga Horária: 40H  
Un. Adm: (195740) HOSP REGIONAL DE SINOP  
A Partir de: 02/01/2023 Até30/01/2023  
Qtde Plantões: 14



Processo N.: SES-PRO-2023/12668

Nome: (316439/1) GILMAR SAO BERNARDO DA CRUZ  
Cargo/Função: (12046) NIVEL FUNDAMENTAL ADMINISTRATIVO  
Referência: 000 Carga Horária: 40H  
Un. Adm: (195707) HOSP REGIONAL DOUTOR ANTONIO CARLOS SOUTO FONTES  
A Partir de: 02/02/2023 Até28/02/2023  
Qtde Plantões: 12

Processo N.: SES-PRO-2022/57622

Nome: (232595/5) GILSON ALVES FERREIRA  
Cargo/Função: (12038) NIVEL TECNICO ASSISTENCIAL  
Referência: 000 Carga Horária: 40H  
Un. Adm: (193429) SUP. DO SERV DE ATENDI. MÓVEL DE URGÊNCIA - SAMU  
A Partir de: 01/08/2022 Até31/08/2022  
Qtde Plantões: 13

Processo N.: SES-PRO-2023/07284

Nome: (41727/2) GILZA MARIA DA SILVA FREIRE CORDEIRO  
Cargo/Função: (4946) PROFIS TEC NIV MEDIO SERV SAUDE SUS  
Referência: D-012 Carga Horária: 40H  
Un. Adm: (195707) HOSP REGIONAL DOUTOR ANTONIO CARLOS SOUTO FONTES  
A Partir de: 02/01/2023 Até28/01/2023  
Qtde Plantões: 14

Processo N.: SES-PRO-2023/08321

Nome: (319125/1) GISELLE GONCALVES DEBESA  
Cargo/Função: (12036) NIVEL SUPERIOR ASSISTENCIAL  
Referência: 000 Carga Horária: 40H  
Un. Adm: (118710) UNID ESPECIAL DE CONTR MOVIMENTACAO DE PESSOAL  
A Partir de: 01/01/2023 Até31/01/2023  
Qtde Plantões: 13

Processo N.: SES-PRO-2023/08321

Nome: (281983/3) GISELENE MARIA DA SILVA  
Cargo/Função: (12036) NIVEL SUPERIOR ASSISTENCIAL  
Referência: 000 Carga Horária: 40H  
Un. Adm: (118710) UNID ESPECIAL DE CONTR MOVIMENTACAO DE PESSOAL  
A Partir de: 03/01/2023 Até31/01/2023  
Qtde Plantões: 12

Processo N.: SES-PRO-2023/08111

Nome: (305472/1) GIZELHA SANTANA DE LIMA ROCHA  
Cargo/Função: (12040) NIVEL AUXILIAR ASSISTENCIAL  
Referência: 000 Carga Horária: 40H  
Un. Adm: (195740) HOSP REGIONAL DE SINOP  
A Partir de: 01/01/2023 Até31/01/2023  
Qtde Plantões: 14

Processo N.: SES-PRO-2023/12587

Nome: (94392/1) GLAUCIA GIOVANA STABILITO MORAES  
Cargo/Função: (4912) PROFIS TEC NIV SUPERIOR SERV SAUDE SUS  
Referência: D-008 Carga Horária: 40H  
Un. Adm: (195707) HOSP REGIONAL DOUTOR ANTONIO CARLOS SOUTO FONTES  
A Partir de: 01/02/2023 Até27/02/2023  
Qtde Plantões: 12

Processo N.: SES-PRO-2023/13071

Nome: (280750/3) GLEDSON ANTONIO DE ANDRADE LOPES  
Cargo/Função: (12044) NIVEL MEDIO ADMINISTRATIVO  
Referência: 000 Carga Horária: 40H  
Un. Adm: (195707) HOSP REGIONAL DOUTOR ANTONIO CARLOS SOUTO FONTES  
A Partir de: 02/02/2023 Até28/02/2023  
Qtde Plantões: 13

Processo N.: SES-PRO-2023/12687

Nome: (315807/1) GLEYCI KELLY SOARES FERREIRA  
Cargo/Função: (12040) NIVEL AUXILIAR ASSISTENCIAL  
Referência: 000 Carga Horária: 40H  
Un. Adm: (195707) HOSP REGIONAL DOUTOR ANTONIO CARLOS SOUTO FONTES  
A Partir de: 01/02/2023 Até21/02/2023  
Qtde Plantões: 11

Processo N.: SES-PRO-2023/08351

Nome: (295066/2) GLEYSE DIAS DE ARAUJO BAPTISTA  
Cargo/Função: (12044) NIVEL MEDIO ADMINISTRATIVO  
Referência: 000 Carga Horária: 40H  
Un. Adm: (118710) UNID ESPECIAL DE CONTR MOVIMENTACAO DE PESSOAL  
A Partir de: 01/01/2023 Até29/01/2023  
Qtde Plantões: 14

Processo N.: SES-PRO-2023/07284

Nome: (95448/1) GLORIA FERREIRA MENDES MARTINS  
Cargo/Função: (4946) PROFIS TEC NIV MEDIO SERV SAUDE SUS  
Referência: D-007 Carga Horária: 40H  
Un. Adm: (195707) HOSP REGIONAL DOUTOR ANTONIO CARLOS SOUTO FONTES  
A Partir de: 01/01/2023 Até29/01/2023  
Qtde Plantões: 14

Processo N.: SES-PRO-2023/12685

Nome: (55620/6) GRACIETE MIRIAN PEREIRA SILVA  
Cargo/Função: (4912) PROFIS TEC NIV SUPERIOR SERV SAUDE SUS  
Referência: D-009 Carga Horária: 40H  
Un. Adm: (195707) HOSP REGIONAL DOUTOR ANTONIO CARLOS SOUTO FONTES  
A Partir de: 01/02/2023 Até27/02/2023  
Qtde Plantões: 13

Processo N.: SES-PRO-2023/07284

Nome: (118348/1) GREICE DE AMORIM BENEVIDES TEOTONIO  
Cargo/Função: (4946) PROFIS TEC NIV MEDIO SERV SAUDE SUS  
Referência: D-006 Carga Horária: 40H  
Un. Adm: (195707) HOSP REGIONAL DOUTOR ANTONIO CARLOS SOUTO FONTES  
A Partir de: 01/01/2023 Até31/01/2023  
Qtde Plantões: 14

Processo N.: SES-PRO-2023/12172

Nome: (302787/1) GUSTAVO ESCOBAR RAMOS  
Cargo/Função: (12036) NIVEL SUPERIOR ASSISTENCIAL  
Referência: 000 Carga Horária: 20H  
Un. Adm: (151475) DIR DO ESCRITORIO REG DE SAUDE DE RONDONOPOLIS  
A Partir de: 09/01/2023 Até17/01/2023  
Qtde Plantões: 2

Processo N.: SES-PRO-2023/08316

Nome: (307849/1) HANNA GABRIELA SOARES PACHECO SERRA  
Cargo/Função: (12036) NIVEL SUPERIOR ASSISTENCIAL  
Referência: 000 Carga Horária: 40H  
Un. Adm: (118710) UNID ESPECIAL DE CONTR MOVIMENTACAO DE PESSOAL  
A Partir de: 02/01/2023 Até30/01/2023  
Qtde Plantões: 13

Processo N.: SES-PRO-2023/01104

Nome: (289503/3) HARIANA RODRIGUES MOTA  
Cargo/Função: (12036) NIVEL SUPERIOR ASSISTENCIAL  
Referência: 000 Carga Horária: 40H  
Un. Adm: (195731) HOSP REGIONAL DE ALTA FLORESTA ALBERT SABIN  
A Partir de: 02/12/2022 Até30/12/2022  
Qtde Plantões: 13

Processo N.: SES-PRO-2023/08992

Nome: (95182/1) HELEM CRISTINA DA SILVA  
Cargo/Função: (4912) PROFIS TEC NIV SUPERIOR SERV SAUDE SUS  
Referência: D-008 Carga Horária: 30H  
Un. Adm: (195685) HOSP REGIONAL RONDONOPOLIS IRMA ELZA GIOVANELLA  
A Partir de: 03/01/2023 Até30/01/2023  
Qtde Plantões: 10

Processo N.: SES-PRO-2023/09327

Nome: (120225/1) HELENA AMELIA MORAES DOS SANTOS  
Cargo/Função: (4946) PROFIS TEC NIV MEDIO SERV SAUDE SUS  
Referência: D-006 Carga Horária: 40H  
Un. Adm: (195685) HOSP REGIONAL RONDONOPOLIS IRMA ELZA GIOVANELLA  
A Partir de: 01/01/2023 Até31/01/2023  
Qtde Plantões: 13

Processo N.: SES-PRO-2023/08322

Nome: (295215/2) HELIDA GONCALINA CORREA DA SILVA SOARES  
Cargo/Função: (12044) NIVEL MEDIO ADMINISTRATIVO  
Referência: 000 Carga Horária: 40H  
Un. Adm: (118710) UNID ESPECIAL DE CONTR MOVIMENTACAO DE PESSOAL  
A Partir de: 02/01/2023 Até30/01/2023  
Qtde Plantões: 14

Processo N.: SES-PRO-2023/07284

Nome: (118385/1) HELTON RIDLEY DE FREITAS  
Cargo/Função: (4946) PROFIS TEC NIV MEDIO SERV SAUDE SUS  
Referência: D-006 Carga Horária: 40H  
Un. Adm: (195707) HOSP REGIONAL DOUTOR ANTONIO CARLOS SOUTO FONTES  
A Partir de: 01/01/2023 Até31/01/2023  
Qtde Plantões: 14

Processo N.: SES-PRO-2023/05875

Nome: (59604/2) HENRIQUE ALVARENGA SILVA  
Cargo/Função: (4912) PROFIS TEC NIV SUPERIOR SERV SAUDE SUS  
Referência: D-009 Carga Horária: 40H  
Un. Adm: (195693) HOSP REGIONAL DE SORRISO  
A Partir de: 02/12/2022 Até07/12/2022  
Qtde Plantões: 4

Processo N.: SES-PRO-2023/12689

Nome: (43705/2) HERALDO SILVA  
Cargo/Função: (4912) PROFIS TEC NIV SUPERIOR SERV SAUDE SUS  
Referência: D-010 Carga Horária: 40H  
Un. Adm: (195707) HOSP REGIONAL DOUTOR ANTONIO CARLOS SOUTO FONTES  
A Partir de: 23/02/2023 Até02/03/2023  
Qtde Plantões: 6

Processo N.: SES-PRO-2023/11176

Nome: (305192/1) HIGOR SIMONATO DA SILVA  
Cargo/Função: (12046) NIVEL FUNDAMENTAL ADMINISTRATIVO  
Referência: 000 Carga Horária: 40H  
Un. Adm: (195731) HOSP REGIONAL DE ALTA FLORESTA ALBERT SABIN  
A Partir de: 01/02/2023 Até25/02/2023  
Qtde Plantões: 13

Processo N.: SES-PRO-2023/09722

Nome: (95180/1) HUMBERTO MARCILIO ALMEIDA CARVALHO  
Cargo/Função: (4946) PROFIS TEC NIV MEDIO SERV SAUDE SUS  
Referência: D-007 Carga Horária: 40H  
Un. Adm: (195685) HOSP REGIONAL RONDONOPOLIS IRMA ELZA GIOVANELLA  
A Partir de: 02/01/2023 Até31/01/2023  
Qtde Plantões: 13

Processo N.: SES-PRO-2023/12695

Nome: (315644/1) IDALINA SILVEIRA CRUZ  
Cargo/Função: (12036) NIVEL SUPERIOR ASSISTENCIAL  
Referência: 000 Carga Horária: 40H  
Un. Adm: (195707) HOSP REGIONAL DOUTOR ANTONIO CARLOS SOUTO FONTES  
A Partir de: 01/02/2023 Até27/02/2023  
Qtde Plantões: 13

Processo N.: SES-PRO-2023/10546

Nome: (294715/3) ILSAMAR GUIMARAES DE SOUSA SILVA  
Cargo/Função: (12038) NIVEL TECNICO ASSISTENCIAL  
Referência: 000 Carga Horária: 40H  
Un. Adm: (195715) HOSP REGIONAL DE COLIDER  
A Partir de: 01/01/2023 Até31/01/2023  
Qtde Plantões: 14

Processo N.: SES-PRO-2023/08321

Nome: (321899/1) IONE RODRIGUES REALINO DA SILVA  
Cargo/Função: (12036) NIVEL SUPERIOR ASSISTENCIAL  
Referência: 000 Carga Horária: 40H  
Un. Adm: (118710) UNID ESPECIAL DE CONTR MOVIMENTACAO DE PESSOAL  
A Partir de: 02/01/2023 Até30/01/2023  
Qtde Plantões: 14

Processo N.: SES-PRO-2023/09327

Nome: (118378/1) IRANI ALINA DA SILVA SOUZA  
Cargo/Função: (4946) PROFIS TEC NIV MEDIO SERV SAUDE SUS  
Referência: D-007 Carga Horária: 30H  
Un. Adm: (195685) HOSP REGIONAL RONDONOPOLIS IRMA ELZA GIOVANELLA  
A Partir de: 04/01/2023 Até22/01/2023  
Qtde Plantões: 10

Processo N.: SES-PRO-2023/10546

Nome: (281410/5) IRANI RODRIGUES PECANHA  
Cargo/Função: (12038) NIVEL TECNICO ASSISTENCIAL  
Referência: 000 Carga Horária: 40H  
Un. Adm: (195715) HOSP REGIONAL DE COLIDER  
A Partir de: 01/01/2023 Até31/01/2023  
Qtde Plantões: 13

Processo N.: SES-PRO-2023/10546

Nome: (144743/6) IRENILDA DOS REIS SILVA LEONEL  
Cargo/Função: (12038) NIVEL TECNICO ASSISTENCIAL  
Referência: 000 Carga Horária: 40H  
Un. Adm: (195715) HOSP REGIONAL DE COLIDER  
A Partir de: 01/01/2023 Até31/01/2023  
Qtde Plantões: 14

Processo N.: SES-PRO-2023/08322

Nome: (302804/2) IRINILDES DA SILVA PENHA  
Cargo/Função: (12044) NIVEL MEDIO ADMINISTRATIVO  
Referência: 000 Carga Horária: 40H  
Un. Adm: (118710) UNID ESPECIAL DE CONTR MOVIMENTACAO DE PESSOAL  
A Partir de: 02/01/2023 Até30/01/2023  
Qtde Plantões: 14

Processo N.: SES-PRO-2023/09327

Nome: (118371/1) ISABEL CRISTINA DE MOURA  
Cargo/Função: (4946) PROFIS TEC NIV MEDIO SERV SAUDE SUS  
Referência: D-006 Carga Horária: 40H  
Un. Adm: (195685) HOSP REGIONAL RONDONOPOLIS IRMA ELZA GIOVANELLA  
A Partir de: 06/01/2023 Até30/01/2023  
Qtde Plantões: 12

Processo N.: SES-PRO-2023/12668

Nome: (265418/3) IVALDO OLANDA  
Cargo/Função: (12046) NIVEL FUNDAMENTAL ADMINISTRATIVO  
Referência: 000 Carga Horária: 40H  
Un. Adm: (195707) HOSP REGIONAL DOUTOR ANTONIO CARLOS SOUTO FONTES  
A Partir de: 01/02/2023 Até27/02/2023  
Qtde Plantões: 13

Processo N.: SES-PRO-2023/02697

Nome: (282179/4) IVAN RODRIGUES DA CRUZ  
Cargo/Função: (12042) NIVEL SUPERIOR ADMINISTRATIVO  
Referência: 000 Carga Horária: 40H  
Un. Adm: (195707) HOSP REGIONAL DOUTOR ANTONIO CARLOS SOUTO FONTES  
A Partir de: 02/04/2022 Até30/04/2022  
Qtde Plantões: 14

Processo N.: SES-PRO-2023/02703

Nome: (282179/3) IVAN RODRIGUES DA CRUZ  
Cargo/Função: (12046) NIVEL FUNDAMENTAL ADMINISTRATIVO  
Referência: 000 Carga Horária: 40H  
Un. Adm: (195707) HOSP REGIONAL DOUTOR ANTONIO CARLOS SOUTO FONTES  
A Partir de: 03/03/2022 Até29/03/2022  
Qtde Plantões: 12

Processo N.: SES-PRO-2023/10546

Nome: (281497/6) IVAN TEIXEIRA BORRET  
Cargo/Função: (12038) NIVEL TECNICO ASSISTENCIAL  
Referência: 000 Carga Horária: 40H  
Un. Adm: (195715) HOSP REGIONAL DE COLIDER  
A Partir de: 02/01/2023 Até30/01/2023  
Qtde Plantões: 14

Processo N.: SES-PRO-2023/09327

Nome: (95552/1) IVANILCE RULIM DE OLIVEIRA  
Cargo/Função: (4946) PROFIS TEC NIV MEDIO SERV SAUDE SUS  
Referência: D-008 Carga Horária: 40H  
Un. Adm: (195685) HOSP REGIONAL RONDONOPOLIS IRMA  
ELZA GIOVANELLA  
A Partir de: 02/01/2023 Até30/01/2023  
Qtde Plantões: 14

Processo N.: SES-PRO-2023/08316

Nome: (305432/1) IZADORA TOBIAS DA SILVA DAMASCENO  
Cargo/Função: (12036) NIVEL SUPERIOR ASSISTENCIAL  
Referência: 000 Carga Horária: 40H  
Un. Adm: (118710) UNID ESPECIAL DE CONTR MOVIMENTACAO  
DE PESSOAL  
A Partir de: 01/01/2023 Até31/01/2023  
Qtde Plantões: 11

Processo N.: SES-PRO-2023/08992

Nome: (95193/1) IZANA FIGUEREDO MAGALHAES CABECAS  
Cargo/Função: (4912) PROFIS TEC NIV SUPERIOR SERV SAUDE  
SUS  
Referência: D-008 Carga Horária: 30H  
Un. Adm: (195685) HOSP REGIONAL RONDONOPOLIS IRMA  
ELZA GIOVANELLA  
A Partir de: 05/01/2023 Até26/01/2023  
Qtde Plantões: 10

Processo N.: SES-PRO-2023/08351

Nome: (300965/2) JACKSON GONCALVES QUEIROZ  
Cargo/Função: (12044) NIVEL MEDIO ADMINISTRATIVO  
Referência: 000 Carga Horária: 40H  
Un. Adm: (118710) UNID ESPECIAL DE CONTR MOVIMENTACAO  
DE PESSOAL  
A Partir de: 04/01/2023 Até31/01/2023  
Qtde Plantões: 14

Processo N.: SES-PRO-2023/10822

Nome: (297192/2) JACKSON MORAIS DA SILVA  
Cargo/Função: (12038) NIVEL TECNICO ASSISTENCIAL  
Referência: 000 Carga Horária: 24H  
Un. Adm: (195707) HOSP REGIONAL DOUTOR ANTONIO CARLOS  
SOUTO FONTES  
A Partir de: 11/02/2022 Até27/02/2022  
Qtde Plantões: 6

Processo N.: SES-PRO-2023/10826

Nome: (297192/2) JACKSON MORAIS DA SILVA  
Cargo/Função: (12038) NIVEL TECNICO ASSISTENCIAL  
Referência: 000 Carga Horária: 24H  
Un. Adm: (195707) HOSP REGIONAL DOUTOR ANTONIO CARLOS  
SOUTO FONTES  
A Partir de: 04/03/2022 Até27/03/2022  
Qtde Plantões: 8

Processo N.: SES-PRO-2023/10830

Nome: (297192/2) JACKSON MORAIS DA SILVA  
Cargo/Função: (12038) NIVEL TECNICO ASSISTENCIAL  
Referência: 000 Carga Horária: 24H  
Un. Adm: (195707) HOSP REGIONAL DOUTOR ANTONIO CARLOS  
SOUTO FONTES  
A Partir de: 04/06/2022 Até26/06/2022  
Qtde Plantões: 8

Processo N.: SES-PRO-2023/10836

Nome: (297192/2) JACKSON MORAIS DA SILVA  
Cargo/Função: (12038) NIVEL TECNICO ASSISTENCIAL  
Referência: 000 Carga Horária: 24H  
Un. Adm: (195707) HOSP REGIONAL DOUTOR ANTONIO CARLOS  
SOUTO FONTES  
A Partir de: 03/09/2022 Até25/09/2022  
Qtde Plantões: 8

Processo N.: SES-PRO-2023/10838

Nome: (297192/3) JACKSON MORAIS DA SILVA  
Cargo/Função: (12038) NIVEL TECNICO ASSISTENCIAL  
Referência: 000 Carga Horária: 24H  
Un. Adm: (195707) HOSP REGIONAL DOUTOR ANTONIO CARLOS  
SOUTO FONTES  
A Partir de: 01/10/2022 Até30/10/2022  
Qtde Plantões: 8

Processo N.: SES-PRO-2023/10844

Nome: (297192/3) JACKSON MORAIS DA SILVA  
Cargo/Função: (12038) NIVEL TECNICO ASSISTENCIAL  
Referência: 000 Carga Horária: 24H  
Un. Adm: (195707) HOSP REGIONAL DOUTOR ANTONIO CARLOS  
SOUTO FONTES  
A Partir de: 03/12/2022 Até31/12/2022  
Qtde Plantões: 8

Processo N.: SES-PRO-2023/11293

Nome: (297192/3) JACKSON MORAIS DA SILVA  
Cargo/Função: (12038) NIVEL TECNICO ASSISTENCIAL  
Referência: 000 Carga Horária: 24H  
Un. Adm: (195707) HOSP REGIONAL DOUTOR ANTONIO CARLOS  
SOUTO FONTES  
A Partir de: 05/11/2022 Até27/11/2022  
Qtde Plantões: 7

Processo N.: SES-PRO-2023/03893

Nome: (280728/4) JAILSON CONCEICAO DE ARRUDA  
Cargo/Função: (12046) NIVEL FUNDAMENTAL ADMINISTRATIVO  
Referência: 000 Carga Horária: 40H  
Un. Adm: (195707) HOSP REGIONAL DOUTOR ANTONIO CARLOS  
SOUTO FONTES  
A Partir de: 01/06/2022 Até09/06/2022  
Qtde Plantões: 4

Processo N.: SES-PRO-2023/09266

Nome: (114211/8) JAIME PEREIRA LIMA  
Cargo/Função: (12038) NIVEL TECNICO ASSISTENCIAL  
Referência: 000 Carga Horária: 40H  
Un. Adm: (195715) HOSP REGIONAL DE COLIDER  
A Partir de: 02/01/2023 Até30/01/2023  
Qtde Plantões: 14

Processo N.: SES-PRO-2023/08913

Nome: (118080/1) JAIME VIEIRA DE ARAUJO  
Cargo/Função: (4989) PROFIS APOIO SERV SAUDE SUS  
Referência: D-007 Carga Horária: 40H  
Un. Adm: (195685) HOSP REGIONAL RONDONOPOLIS IRMA  
ELZA GIOVANELLA  
A Partir de: 01/01/2023 Até31/01/2023  
Qtde Plantões: 14

Processo N.: SES-PRO-2022/57622

Nome: (232584/4) JAIR PAIXAO  
Cargo/Função: (12038) NIVEL TECNICO ASSISTENCIAL  
Referência: 000 Carga Horária: 40H  
Un. Adm: (197041) COORD DO SERVICO DE ATEND MOVEL DE  
URGENCIA SAMU  
A Partir de: 01/08/2022 Até29/08/2022  
Qtde Plantões: 13

Processo N.: SES-PRO-2023/10555

Nome: (299563/2) JAMILLA STER GUIMARAES SILVEIRA  
Cargo/Função: (12036) NIVEL SUPERIOR ASSISTENCIAL  
Referência: 000 Carga Horária: 40H  
Un. Adm: (195715) HOSP REGIONAL DE COLIDER  
A Partir de: 02/01/2023 Até30/01/2023  
Qtde Plantões: 14

Processo N.: SES-PRO-2023/09266

Nome: (320404/1) JANAINA FABRICIA DUARTE  
Cargo/Função: (12038) NIVEL TECNICO ASSISTENCIAL  
Referência: 000 Carga Horária: 40H  
Un. Adm: (195715) HOSP REGIONAL DE COLIDER  
A Partir de: 01/01/2023 Até27/01/2023  
Qtde Plantões: 13

Processo N.: SES-PRO-2023/09510

Nome: (116166/2) JANAINA VIEIRA DE MELO  
Cargo/Função: (4912) PROFIS TEC NIV SUPERIOR SERV SAUDE  
SUS  
Referência: D-006 Carga Horária: 30H  
Un. Adm: (195707) HOSP REGIONAL DOUTOR ANTONIO CARLOS  
SOUTO FONTES  
A Partir de: 02/10/2022 Até30/10/2022  
Qtde Plantões: 8

Processo N.: SES-PRO-2023/12689

Nome: (116166/2) JANAINA VIEIRA DE MELO

Cargo/Função: (4912) PROFIS TEC NIV SUPERIOR SERV SAUDE SUS

Referência: D-006 Carga Horária: 30H

Un. Adm: (195707) HOSP REGIONAL DOUTOR ANTONIO CARLOS SOUTO FONTES

A Partir de: 01/02/2023 Até27/02/2023

Qtde Plantões: 9

Processo N.: SES-PRO-2023/10555

Nome: (295676/3) JANEIA LUCIA DE SOUZA BARBOZA

Cargo/Função: (12036) NIVEL SUPERIOR ASSISTENCIAL

Referência: 000 Carga Horária: 40H

Un. Adm: (195715) HOSP REGIONAL DE COLIDER

A Partir de: 02/01/2023 Até31/01/2023

Qtde Plantões: 14

Processo N.: SES-PRO-2023/08992

Nome: (116970/1) JANGRESLEI DA SILVA

Cargo/Função: (4912) PROFIS TEC NIV SUPERIOR SERV SAUDE SUS

Referência: D-007 Carga Horária: 40H

Un. Adm: (195685) HOSP REGIONAL RONDONOPOLIS IRMA

ELZA GIOVANELLA

A Partir de: 01/01/2023 Até30/01/2023

Qtde Plantões: 13

Processo N.: SES-PRO-2023/09266

Nome: (281512/4) JAQUELINE DEL SANT ROMEIRO RAMOS

Cargo/Função: (12038) NIVEL TECNICO ASSISTENCIAL

Referência: 000 Carga Horária: 40H

Un. Adm: (195715) HOSP REGIONAL DE COLIDER

A Partir de: 02/01/2023 Até30/01/2023

Qtde Plantões: 14

Processo N.: SES-PRO-2023/09266

Nome: (289337/5) JEAN MOREIRA BORRET

Cargo/Função: (12038) NIVEL TECNICO ASSISTENCIAL

Referência: 000 Carga Horária: 40H

Un. Adm: (195715) HOSP REGIONAL DE COLIDER

A Partir de: 03/01/2023 Até29/01/2023

Qtde Plantões: 14

Processo N.: SES-PRO-2023/12172

Nome: (319069/1) JEANE CRISTINA DE OLIVEIRA

Cargo/Função: (12036) NIVEL SUPERIOR ASSISTENCIAL

Referência: 000 Carga Horária: 20H

Un. Adm: (151475) DIR DO ESCRITORIO REG DE SAUDE DE

RONDONOPOLIS

A Partir de: 02/01/2023 Até29/01/2023

Qtde Plantões: 3

Processo N.: SES-PRO-2023/10815

Nome: (280534/3) JEFFERSON PERES ALVES SILVEIRA

Cargo/Função: (12050) NIVEL FUNDAMENTAL

Referência: 000 Carga Horária: 40H

Un. Adm: (195707) HOSP REGIONAL DOUTOR ANTONIO CARLOS

SOUTO FONTES

A Partir de: 02/12/2021 Até30/12/2021

Qtde Plantões: 13

Processo N.: SES-PRO-2023/08351

Nome: (304538/1) JENNIFFER RAMPI GARCIA

Cargo/Função: (12044) NIVEL MEDIO ADMINISTRATIVO

Referência: 000 Carga Horária: 40H

Un. Adm: (118710) UNID ESPECIAL DE CONTR MOVIMENTACAO

DE PESSOAL

A Partir de: 01/01/2023 Até31/01/2023

Qtde Plantões: 14

Processo N.: SES-PRO-2023/08321

Nome: (320928/1) JERRY ADRIANO PEDROSA

Cargo/Função: (12036) NIVEL SUPERIOR ASSISTENCIAL

Referência: 000 Carga Horária: 40H

Un. Adm: (118710) UNID ESPECIAL DE CONTR MOVIMENTACAO

DE PESSOAL

A Partir de: 04/01/2023 Até30/01/2023

Qtde Plantões: 14

Processo N.: SES-PRO-2023/10555

Nome: (281474/4) JESSICA BARBOSA TEIXEIRA

Cargo/Função: (12036) NIVEL SUPERIOR ASSISTENCIAL

Referência: 000 Carga Horária: 40H

Un. Adm: (195715) HOSP REGIONAL DE COLIDER

A Partir de: 12/01/2023 Até30/01/2023

Qtde Plantões: 10

Processo N.: SES-PRO-2023/09266

Nome: (281436/7) JESSICA PARRON ALMONDES

Cargo/Função: (12038) NIVEL TECNICO ASSISTENCIAL

Referência: 000 Carga Horária: 40H

Un. Adm: (195715) HOSP REGIONAL DE COLIDER

A Partir de: 02/01/2023 Até24/01/2023

Qtde Plantões: 10

Processo N.: SES-PRO-2023/08322

Nome: (308779/1) JHONNATHANN AUGUSTO GOMES DE OLIVEIRA

Cargo/Função: (12044) NIVEL MEDIO ADMINISTRATIVO

Referência: 000 Carga Horária: 40H

Un. Adm: (118710) UNID ESPECIAL DE CONTR MOVIMENTACAO DE PESSOAL

A Partir de: 09/01/2023 Até31/01/2023

Qtde Plantões: 13

Processo N.: SES-PRO-2023/07284

Nome: (94519/1) JOACY BRAGA MARTINS

Cargo/Função: (4946) PROFIS TEC NIV MEDIO SERV SAUDE SUS

Referência: D-008 Carga Horária: 40H

Un. Adm: (195707) HOSP REGIONAL DOUTOR ANTONIO CARLOS SOUTO FONTES

A Partir de: 04/01/2023 Até30/01/2023

Qtde Plantões: 14

Processo N.: SES-PRO-2023/08322

Nome: (295132/2) JOANA DARC PEREIRA DOS SANTOS OLIVEIRA

Cargo/Função: (12044) NIVEL MEDIO ADMINISTRATIVO

Referência: 000 Carga Horária: 40H

Un. Adm: (118710) UNID ESPECIAL DE CONTR MOVIMENTACAO DE PESSOAL

A Partir de: 02/01/2023 Até30/01/2023

Qtde Plantões: 14

Processo N.: SES-PRO-2023/09266

Nome: (128044/10) JOAO MARQUES NASCIMENTO

Cargo/Função: (12038) NIVEL TECNICO ASSISTENCIAL

Referência: 000 Carga Horária: 40H

Un. Adm: (195715) HOSP REGIONAL DE COLIDER

A Partir de: 02/01/2023 Até30/01/2023

Qtde Plantões: 14

Processo N.: SES-PRO-2023/09266

Nome: (281770/4) JOAO PAULO DA SILVA

Cargo/Função: (12038) NIVEL TECNICO ASSISTENCIAL

Referência: 000 Carga Horária: 40H

Un. Adm: (195715) HOSP REGIONAL DE COLIDER

A Partir de: 01/01/2023 Até31/01/2023

Qtde Plantões: 14

Processo N.: SES-PRO-2023/08351

Nome: (305534/1) JOAO VITOR DA SILVA FREITAS

Cargo/Função: (12044) NIVEL MEDIO ADMINISTRATIVO

Referência: 000 Carga Horária: 40H

Un. Adm: (118710) UNID ESPECIAL DE CONTR MOVIMENTACAO DE PESSOAL

A Partir de: 01/01/2023 Até31/01/2023

Qtde Plantões: 12

Processo N.: SES-PRO-2023/08913

Nome: (102108/1) JOAO ZILMAR DE LIMA

Cargo/Função: (4989) PROFIS APOIO SERV SAUDE SUS

Referência: D-007 Carga Horária: 40H

Un. Adm: (195685) HOSP REGIONAL RONDONOPOLIS IRMA

ELZA GIOVANELLA

A Partir de: 01/01/2023 Até30/01/2023

Qtde Plantões: 14

Processo N.: SES-PRO-2023/09266

Nome: (125344/4) JOAQUINA DE OLIVEIRA LEITE

Cargo/Função: (12038) NIVEL TECNICO ASSISTENCIAL

Referência: 000 Carga Horária: 40H

Un. Adm: (195715) HOSP REGIONAL DE COLIDER

A Partir de: 16/01/2023 Até30/01/2023

Qtde Plantões: 8

Processo N.: SES-PRO-2023/09327

Nome: (114154/2) JOCENI DERMINDA SILVA  
Cargo/Função: (4946) PROFIS TEC NIV MEDIO SERV SAUDE SUS  
Referência: D-007 Carga Horária: 40H  
Un. Adm: (195685) HOSP REGIONAL RONDONOPOLIS IRMA  
ELZA GIOVANELLA  
A Partir de: 01/01/2023 Até31/01/2023  
Qtde Plantões: 14

Processo N.: SES-PRO-2023/08321

Nome: (300263/2) JOELMA RODRIGUES  
Cargo/Função: (12036) NIVEL SUPERIOR ASSISTENCIAL  
Referência: 000 Carga Horária: 40H  
Un. Adm: (118710) UNID ESPECIAL DE CONTR MOVIMENTACAO  
DE PESSOAL  
A Partir de: 02/01/2023 Até30/01/2023  
Qtde Plantões: 13

Processo N.: SES-PRO-2023/12687

Nome: (208877/8) JONNY SOARES DA SILVA  
Cargo/Função: (12040) NIVEL AUXILIAR ASSISTENCIAL  
Referência: 000 Carga Horária: 40H  
Un. Adm: (195707) HOSP REGIONAL DOUTOR ANTONIO CARLOS  
SOUTO FONTES  
A Partir de: 01/02/2023 Até27/02/2023  
Qtde Plantões: 11

Processo N.: SES-PRO-2023/06675

Nome: (296156/2) JORGE CARLOS PEREIRA  
Cargo/Função: (12050) NIVEL FUNDAMENTAL  
Referência: 000 Carga Horária: 40H  
Un. Adm: (118710) UNID ESPECIAL DE CONTR MOVIMENTACAO  
DE PESSOAL  
A Partir de: 02/01/2023 Até30/01/2023  
Qtde Plantões: 13

Processo N.: SES-PRO-2023/09664

Nome: (280820/3) JORGINA CONCEICAO PARABA  
Cargo/Função: (12038) NIVEL TECNICO ASSISTENCIAL  
Referência: 000 Carga Horária: 40H  
Un. Adm: (195707) HOSP REGIONAL DOUTOR ANTONIO CARLOS  
SOUTO FONTES  
A Partir de: 02/12/2022 Até30/12/2022  
Qtde Plantões: 11

Processo N.: SES-PRO-2023/01104

Nome: (281353/4) JOSE FABIO ALVES DE VASCONCELOS  
Cargo/Função: (12036) NIVEL SUPERIOR ASSISTENCIAL  
Referência: 000 Carga Horária: 40H  
Un. Adm: (195731) HOSP REGIONAL DE ALTA FLORESTA  
ALBERT SABIN  
A Partir de: 02/12/2022 Até30/12/2022  
Qtde Plantões: 14

Processo N.: SES-PRO-2023/08321

Nome: (294839/3) JOSE FREITAS DOS SANTOS  
Cargo/Função: (12036) NIVEL SUPERIOR ASSISTENCIAL  
Referência: 000 Carga Horária: 40H  
Un. Adm: (118710) UNID ESPECIAL DE CONTR MOVIMENTACAO  
DE PESSOAL  
A Partir de: 04/01/2023 Até30/01/2023  
Qtde Plantões: 13

Processo N.: SES-PRO-2023/10485

Nome: (55614/1) JOSE JORGE NASCIMENTO GOMES  
Cargo/Função: (4946) PROFIS TEC NIV MEDIO SERV SAUDE SUS  
Referência: D-010 Carga Horária: 40H  
Un. Adm: (195715) HOSP REGIONAL DE COLIDER  
A Partir de: 02/01/2023 Até27/01/2023  
Qtde Plantões: 14

Processo N.: SES-PRO-2023/09185

Nome: (95461/1) JOSE LUIS SOUZA GUIMARAES  
Cargo/Função: (4946) PROFIS TEC NIV MEDIO SERV SAUDE SUS  
Referência: D-006 Carga Horária: 40H  
Un. Adm: (195685) HOSP REGIONAL RONDONOPOLIS IRMA  
ELZA GIOVANELLA  
A Partir de: 01/01/2023 Até31/01/2023  
Qtde Plantões: 13

Processo N.: SES-PRO-2023/08321

Nome: (319703/1) JOVINETE MESSIAS DOS SANTOS  
Cargo/Função: (12036) NIVEL SUPERIOR ASSISTENCIAL  
Referência: 000 Carga Horária: 40H  
Un. Adm: (118710) UNID ESPECIAL DE CONTR MOVIMENTACAO  
DE PESSOAL  
A Partir de: 02/01/2023 Até30/01/2023  
Qtde Plantões: 11

Processo N.: SES-PRO-2023/09266

Nome: (120585/9) JUAREZ ALCARA  
Cargo/Função: (12038) NIVEL TECNICO ASSISTENCIAL  
Referência: 000 Carga Horária: 40H  
Un. Adm: (195715) HOSP REGIONAL DE COLIDER  
A Partir de: 04/01/2023 Até30/01/2023  
Qtde Plantões: 13

Processo N.: SES-PRO-2023/09266

Nome: (281744/4) JUCIANI SUFFIATTI MERTENS  
Cargo/Função: (12038) NIVEL TECNICO ASSISTENCIAL  
Referência: 000 Carga Horária: 40H  
Un. Adm: (195715) HOSP REGIONAL DE COLIDER  
A Partir de: 01/01/2023 Até31/01/2023  
Qtde Plantões: 13

Processo N.: SES-PRO-2023/09266

Nome: (306581/2) JULIA IZAURA VIANA  
Cargo/Função: (12038) NIVEL TECNICO ASSISTENCIAL  
Referência: 000 Carga Horária: 40H  
Un. Adm: (195715) HOSP REGIONAL DE COLIDER  
A Partir de: 01/01/2023 Até31/01/2023  
Qtde Plantões: 13

Processo N.: SES-PRO-2023/10555

Nome: (125343/7) JULIANA FERNANDA DE FREITAS  
Cargo/Função: (12036) NIVEL SUPERIOR ASSISTENCIAL  
Referência: 000 Carga Horária: 40H  
Un. Adm: (195715) HOSP REGIONAL DE COLIDER  
A Partir de: 10/01/2023 Até30/01/2023  
Qtde Plantões: 13

Processo N.: SES-PRO-2023/08996

Nome: (118857/1) JULIANA SANTOS BRAGA GENTIL  
Cargo/Função: (4912) PROFIS TEC NIV SUPERIOR SERV SAUDE  
SUS  
Referência: C-006 Carga Horária: 30H  
Un. Adm: (195685) HOSP REGIONAL RONDONOPOLIS IRMA  
ELZA GIOVANELLA  
A Partir de: 04/01/2023 Até30/01/2023  
Qtde Plantões: 10

Processo N.: SES-PRO-2023/09327

Nome: (120056/1) JULIO RITA DUARTE LIBANIO  
Cargo/Função: (4946) PROFIS TEC NIV MEDIO SERV SAUDE SUS  
Referência: D-006 Carga Horária: 40H  
Un. Adm: (195685) HOSP REGIONAL RONDONOPOLIS IRMA  
ELZA GIOVANELLA  
A Partir de: 03/01/2023 Até29/01/2023  
Qtde Plantões: 13

Processo N.: SES-PRO-2023/08322

Nome: (297215/2) KARINA APARECIDA DE OLIVEIRA EVANGELISTA  
Cargo/Função: (12044) NIVEL MEDIO ADMINISTRATIVO  
Referência: 000 Carga Horária: 40H  
Un. Adm: (118710) UNID ESPECIAL DE CONTR MOVIMENTACAO  
DE PESSOAL  
A Partir de: 14/01/2023 Até30/01/2023  
Qtde Plantões: 7

Processo N.: SES-PRO-2023/01104

Nome: (281336/4) KARINA LINO SEGAL DOS SANTOS  
Cargo/Função: (12036) NIVEL SUPERIOR ASSISTENCIAL  
Referência: 000 Carga Horária: 40H  
Un. Adm: (195731) HOSP REGIONAL DE ALTA FLORESTA  
ALBERT SABIN  
A Partir de: 02/12/2022 Até30/12/2022  
Qtde Plantões: 14

Processo N.: SES-PRO-2023/01104

Nome: (294737/4) KARINE RUPOLO  
Cargo/Função: (12036) NIVEL SUPERIOR ASSISTENCIAL  
Referência: 000 Carga Horária: 40H  
Un. Adm: (195731) HOSP REGIONAL DE ALTA FLORESTA  
ALBERT SABIN  
A Partir de: 02/12/2022 Até26/12/2022  
Qtde Plantões: 14

Processo N.: SES-PRO-2023/09266

Nome: (281822/5) KATHERINE LADANISKI NIEDERMEYER  
 Cargo/Função: (12038) NIVEL TECNICO ASSISTENCIAL  
 Referência: 000 Carga Horária: 40H  
 Un. Adm: (195715) HOSP REGIONAL DE COLIDER  
 A Partir de: 01/01/2023 Até15/01/2023  
 Qtde Plantões: 14

Processo N.: SES-PRO-2023/09327

Nome: (116038/1) KATIA REGINA SANTOS DE SOUZA  
 Cargo/Função: (4946) PROFIS TEC NIV MEDIO SERV SAUDE SUS  
 Referência: D-007 Carga Horária: 40H  
 Un. Adm: (195685) HOSP REGIONAL RONDONOPOLIS IRMA  
 ELZA GIOVANELLA  
 A Partir de: 01/01/2023 Até30/01/2023  
 Qtde Plantões: 14

Processo N.: SES-PRO-2023/01104

Nome: (206724/6) KEIDSON DE ALBUQUERQUE VOLPATO  
 Cargo/Função: (12036) NIVEL SUPERIOR ASSISTENCIAL  
 Referência: 000 Carga Horária: 40H  
 Un. Adm: (195731) HOSP REGIONAL DE ALTA FLORESTA  
 ALBERT SABIN  
 A Partir de: 02/12/2022 Até30/12/2022  
 Qtde Plantões: 12

Processo N.: SES-PRO-2023/09185

Nome: (95483/1) KEILA GIANI SILVA LIMA  
 Cargo/Função: (4946) PROFIS TEC NIV MEDIO SERV SAUDE SUS  
 Referência: D-008 Carga Horária: 40H  
 Un. Adm: (195685) HOSP REGIONAL RONDONOPOLIS IRMA  
 ELZA GIOVANELLA  
 A Partir de: 10/01/2023 Até31/01/2023  
 Qtde Plantões: 13

Processo N.: SES-PRO-2023/08321

Nome: (322293/1) KEILA PAIVA DA SILVA  
 Cargo/Função: (12036) NIVEL SUPERIOR ASSISTENCIAL  
 Referência: 000 Carga Horária: 40H  
 Un. Adm: (118710) UNID ESPECIAL DE CONTR MOVIMENTACAO  
 DE PESSOAL  
 A Partir de: 01/01/2023 Até31/01/2023  
 Qtde Plantões: 14

Processo N.: SES-PRO-2023/08321

Nome: (321880/1) KELEM SCARLAT ZAGO  
 Cargo/Função: (12036) NIVEL SUPERIOR ASSISTENCIAL  
 Referência: 000 Carga Horária: 40H  
 Un. Adm: (118710) UNID ESPECIAL DE CONTR MOVIMENTACAO  
 DE PESSOAL  
 A Partir de: 01/01/2023 Até31/01/2023  
 Qtde Plantões: 14

Processo N.: SES-PRO-2023/12687

Nome: (315808/1) KELLY ALESSANDRA GARCIA BARBARA  
 Cargo/Função: (12040) NIVEL AUXILIAR ASSISTENCIAL  
 Referência: 000 Carga Horária: 40H  
 Un. Adm: (195707) HOSP REGIONAL DOUTOR ANTONIO CARLOS  
 SOUTO FONTES  
 A Partir de: 01/02/2023 Até27/02/2023  
 Qtde Plantões: 13

Processo N.: SES-PRO-2023/07284

Nome: (94512/1) KELLY APARECIDA BRUNO  
 Cargo/Função: (4946) PROFIS TEC NIV MEDIO SERV SAUDE SUS  
 Referência: D-008 Carga Horária: 40H  
 Un. Adm: (195707) HOSP REGIONAL DOUTOR ANTONIO CARLOS  
 SOUTO FONTES  
 A Partir de: 02/01/2023 Até31/01/2023  
 Qtde Plantões: 10

Processo N.: SES-PRO-2023/12695

Nome: (315653/1) KELLY CRISTINA COLACO VENUTI  
 Cargo/Função: (12036) NIVEL SUPERIOR ASSISTENCIAL  
 Referência: 000 Carga Horária: 40H  
 Un. Adm: (195707) HOSP REGIONAL DOUTOR ANTONIO CARLOS  
 SOUTO FONTES  
 A Partir de: 01/02/2023 Até26/02/2023  
 Qtde Plantões: 13

Processo N.: SES-PRO-2023/09266

Nome: (281479/5) KELLY CRISTINA MARTINS RODRIGUES  
 Cargo/Função: (12038) NIVEL TECNICO ASSISTENCIAL  
 Referência: 000 Carga Horária: 40H  
 Un. Adm: (195715) HOSP REGIONAL DE COLIDER  
 A Partir de: 02/01/2023 Até30/01/2023  
 Qtde Plantões: 11

Processo N.: SES-PRO-2023/09722

Nome: (76240/5) KENIA DE LIMA GOMES  
 Cargo/Função: (4946) PROFIS TEC NIV MEDIO SERV SAUDE SUS  
 Referência: D-006 Carga Horária: 40H  
 Un. Adm: (195685) HOSP REGIONAL RONDONOPOLIS IRMA  
 ELZA GIOVANELLA  
 A Partir de: 08/01/2023 Até30/01/2023  
 Qtde Plantões: 10

Processo N.: SES-PRO-2023/10512

Nome: (294745/4) KEZIA MARQUES DOS SANTOS  
 Cargo/Função: (12036) NIVEL SUPERIOR ASSISTENCIAL  
 Referência: 000 Carga Horária: 40H  
 Un. Adm: (195715) HOSP REGIONAL DE COLIDER  
 A Partir de: 01/01/2023 Até31/01/2023  
 Qtde Plantões: 14

Processo N.: SES-PRO-2023/08351

Nome: (300694/2) LAIS MOTA ALVES  
 Cargo/Função: (12044) NIVEL MEDIO ADMINISTRATIVO  
 Referência: 000 Carga Horária: 40H  
 Un. Adm: (118710) UNID ESPECIAL DE CONTR MOVIMENTACAO  
 DE PESSOAL  
 A Partir de: 02/01/2023 Até30/01/2023  
 Qtde Plantões: 14

Processo N.: SES-PRO-2023/08351

Nome: (296745/2) LAISSA FABIelly RAMOS COUTO  
 Cargo/Função: (12044) NIVEL MEDIO ADMINISTRATIVO  
 Referência: 000 Carga Horária: 40H  
 Un. Adm: (118710) UNID ESPECIAL DE CONTR MOVIMENTACAO  
 DE PESSOAL  
 A Partir de: 01/01/2023 Até27/01/2023  
 Qtde Plantões: 14

Processo N.: SES-PRO-2023/09266

Nome: (294713/5) LAIZA DO NASCIMENTO PECANHA  
 Cargo/Função: (12038) NIVEL TECNICO ASSISTENCIAL  
 Referência: 000 Carga Horária: 40H  
 Un. Adm: (195715) HOSP REGIONAL DE COLIDER  
 A Partir de: 02/01/2023 Até30/01/2023  
 Qtde Plantões: 14

Processo N.: SES-PRO-2023/08907

Nome: (120074/1) LAURA CLARICE CORREA DA COSTA  
 Cargo/Função: (4912) PROFIS TEC NIV SUPERIOR SERV SAUDE  
 SUS  
 Referência: B-007 Carga Horária: 30H  
 Un. Adm: (195685) HOSP REGIONAL RONDONOPOLIS IRMA  
 ELZA GIOVANELLA  
 A Partir de: 02/01/2023 Até29/01/2023  
 Qtde Plantões: 10

Processo N.: SES-PRO-2023/08351

Nome: (295056/2) LAURIANY GIMENEZ PIERRI  
 Cargo/Função: (12044) NIVEL MEDIO ADMINISTRATIVO  
 Referência: 000 Carga Horária: 40H  
 Un. Adm: (118710) UNID ESPECIAL DE CONTR MOVIMENTACAO  
 DE PESSOAL  
 A Partir de: 02/01/2023 Até30/01/2023  
 Qtde Plantões: 14

Processo N.: SES-PRO-2023/08316

Nome: (294881/2) LEDINAMAR SIMOES GARCIA  
 Cargo/Função: (12036) NIVEL SUPERIOR ASSISTENCIAL  
 Referência: 000 Carga Horária: 40H  
 Un. Adm: (118710) UNID ESPECIAL DE CONTR MOVIMENTACAO  
 DE PESSOAL  
 A Partir de: 01/01/2023 Até31/01/2023  
 Qtde Plantões: 9

Processo N.: SES-PRO-2023/09327

Nome: (120300/1) LEIDE GONCALVES MOREIRA  
 Cargo/Função: (4946) PROFIS TEC NIV MEDIO SERV SAUDE SUS  
 Referência: D-005 Carga Horária: 40H  
 Un. Adm: (195685) HOSP REGIONAL RONDONOPOLIS IRMA  
 ELZA GIOVANELLA  
 A Partir de: 03/01/2023 Até31/01/2023  
 Qtde Plantões: 12

Processo N.: SES-PRO-2023/08322

Nome: (262067/3) LEIDYLEA GUSMAO BRANDAO DE OLIVEIRA  
Cargo/Função: (12044) NIVEL MEDIO ADMINISTRATIVO  
Referência: 000 Carga Horária: 40H  
Un. Adm: (118710) UNID ESPECIAL DE CONTR MOVIMENTACAO DE PESSOAL  
A Partir de: 09/01/2023 Até27/01/2023  
Qtde Plantões: 14

Processo N.: SES-PRO-2023/09327

Nome: (118912/1) LEILA PEREIRA BASILIO  
Cargo/Função: (4946) PROFIS TEC NIV MEDIO SERV SAUDE SUS  
Referência: D-006 Carga Horária: 40H  
Un. Adm: (195685) HOSP REGIONAL RONDONOPOLIS IRMA  
ELZA GIOVANELLA  
A Partir de: 02/01/2023 Até25/01/2023  
Qtde Plantões: 14

Processo N.: SES-PRO-2023/09266

Nome: (306583/2) LEONARDO GOMES DA SILVA  
Cargo/Função: (12038) NIVEL TECNICO ASSISTENCIAL  
Referência: 000 Carga Horária: 40H  
Un. Adm: (195715) HOSP REGIONAL DE COLIDER  
A Partir de: 02/01/2023 Até30/01/2023  
Qtde Plantões: 14

Processo N.: SES-PRO-2023/09327

Nome: (118894/1) LEONILDA DE SOUZA  
Cargo/Função: (4946) PROFIS TEC NIV MEDIO SERV SAUDE SUS  
Referência: D-007 Carga Horária: 40H  
Un. Adm: (195685) HOSP REGIONAL RONDONOPOLIS IRMA  
ELZA GIOVANELLA  
A Partir de: 02/01/2023 Até30/01/2023  
Qtde Plantões: 13

Processo N.: SES-PRO-2023/09643

Nome: (280615/3) LETICIA LIANDRO CARVALHO  
Cargo/Função: (12038) NIVEL TECNICO ASSISTENCIAL  
Referência: 000 Carga Horária: 40H  
Un. Adm: (195707) HOSP REGIONAL DOUTOR ANTONIO CARLOS SOUTO FONTES  
A Partir de: 08/02/2022 Até28/02/2022  
Qtde Plantões: 10

Processo N.: SES-PRO-2023/09722

Nome: (95176/1) LIDIANE ALVES LEITE  
Cargo/Função: (4946) PROFIS TEC NIV MEDIO SERV SAUDE SUS  
Referência: D-008 Carga Horária: 40H  
Un. Adm: (195685) HOSP REGIONAL RONDONOPOLIS IRMA  
ELZA GIOVANELLA  
A Partir de: 02/01/2023 Até30/01/2023  
Qtde Plantões: 11

Processo N.: SES-PRO-2023/08351

Nome: (295088/2) LIDIANE BAIZAN EVANGELISTA FONTES  
Cargo/Função: (12044) NIVEL MEDIO ADMINISTRATIVO  
Referência: 000 Carga Horária: 40H  
Un. Adm: (118710) UNID ESPECIAL DE CONTR MOVIMENTACAO DE PESSOAL  
A Partir de: 03/01/2023 Até31/01/2023  
Qtde Plantões: 13

Processo N.: SES-PRO-2023/09266

Nome: (281483/3) LIENI LUIZ DA SILVA BRAGA  
Cargo/Função: (12038) NIVEL TECNICO ASSISTENCIAL  
Referência: 000 Carga Horária: 40H  
Un. Adm: (195715) HOSP REGIONAL DE COLIDER  
A Partir de: 01/01/2023 Até27/01/2023  
Qtde Plantões: 11

Processo N.: SES-PRO-2023/08322

Nome: (305019/1) LILIAN DE JESUS CARVALHO  
Cargo/Função: (12044) NIVEL MEDIO ADMINISTRATIVO  
Referência: 000 Carga Horária: 40H  
Un. Adm: (118710) UNID ESPECIAL DE CONTR MOVIMENTACAO DE PESSOAL  
A Partir de: 02/01/2023 Até30/01/2023  
Qtde Plantões: 14

Processo N.: SES-PRO-2023/09327

Nome: (118380/1) LINDALVA DE ALCANTARA REZENDE  
Cargo/Função: (4946) PROFIS TEC NIV MEDIO SERV SAUDE SUS  
Referência: D-007 Carga Horária: 40H  
Un. Adm: (195685) HOSP REGIONAL RONDONOPOLIS IRMA  
ELZA GIOVANELLA  
A Partir de: 03/01/2023 Até31/01/2023  
Qtde Plantões: 14

Processo N.: SES-PRO-2023/09266

Nome: (294735/3) LINDAMIRA FERREIRA LEITE  
Cargo/Função: (12038) NIVEL TECNICO ASSISTENCIAL  
Referência: 000 Carga Horária: 40H  
Un. Adm: (195715) HOSP REGIONAL DE COLIDER  
A Partir de: 02/01/2023 Até30/01/2023  
Qtde Plantões: 12

Processo N.: SES-PRO-2023/08800

Nome: (95502/1) LINDOBERG JOSE DE SOUZA  
Cargo/Função: (4912) PROFIS TEC NIV SUPERIOR SERV SAUDE SUS  
Referência: D-008 Carga Horária: 40H  
Un. Adm: (195685) HOSP REGIONAL RONDONOPOLIS IRMA  
ELZA GIOVANELLA  
A Partir de: 02/01/2023 Até30/01/2023  
Qtde Plantões: 14

Processo N.: SES-PRO-2023/07284

Nome: (94509/1) LOURIVAL SANTANA DA SILVA  
Cargo/Função: (4946) PROFIS TEC NIV MEDIO SERV SAUDE SUS  
Referência: D-008 Carga Horária: 40H  
Un. Adm: (195707) HOSP REGIONAL DOUTOR ANTONIO CARLOS SOUTO FONTES  
A Partir de: 03/01/2023 Até31/01/2023  
Qtde Plantões: 14

Processo N.: SES-PRO-2023/12172

Nome: (309556/1) LUCAS GATTO CAVALCANTE DE OLIVEIRA  
Cargo/Função: (12036) NIVEL SUPERIOR ASSISTENCIAL  
Referência: 000 Carga Horária: 20H  
Un. Adm: (151475) DIR DO ESCRITORIO REG DE SAUDE DE RONDONOPOLIS  
A Partir de: 01/01/2023 Até22/01/2023  
Qtde Plantões: 4

Processo N.: SES-PRO-2023/08417

Nome: (282077/3) LUCAS LORRAN DA SILVA  
Cargo/Função: (12050) NIVEL FUNDAMENTAL  
Referência: 000 Carga Horária: 40H  
Un. Adm: (195707) HOSP REGIONAL DOUTOR ANTONIO CARLOS SOUTO FONTES  
A Partir de: 02/04/2022 Até30/04/2022  
Qtde Plantões: 14

Processo N.: SES-PRO-2023/09722

Nome: (66642/2) LUCIA MARIA DE MELO  
Cargo/Função: (4946) PROFIS TEC NIV MEDIO SERV SAUDE SUS  
Referência: D-007 Carga Horária: 40H  
Un. Adm: (195685) HOSP REGIONAL RONDONOPOLIS IRMA  
ELZA GIOVANELLA  
A Partir de: 01/01/2023 Até13/01/2023  
Qtde Plantões: 7

Processo N.: SES-PRO-2023/07284

Nome: (95107/1) LUCIANA DE FATIMA DA SILVA  
Cargo/Função: (4946) PROFIS TEC NIV MEDIO SERV SAUDE SUS  
Referência: D-007 Carga Horária: 40H  
Un. Adm: (195707) HOSP REGIONAL DOUTOR ANTONIO CARLOS SOUTO FONTES  
A Partir de: 01/01/2023 Até27/01/2023  
Qtde Plantões: 13

Processo N.: SES-PRO-2023/11812

Nome: (281858/3) LUCIANA DOS SANTOS  
Cargo/Função: (12040) NIVEL AUXILIAR ASSISTENCIAL  
Referência: 000 Carga Horária: 40H  
Un. Adm: (195731) HOSP REGIONAL DE ALTA FLORESTA  
ALBERT SABIN  
A Partir de: 03/02/2023 Até07/02/2023  
Qtde Plantões: 3

Processo N.: SES-PRO-2023/08322

Nome: (295474/2) LUCIANA FERREIRA DE MAGALHAES  
Cargo/Função: (12044) NIVEL MEDIO ADMINISTRATIVO  
Referência: 000 Carga Horária: 40H  
Un. Adm: (118710) UNID ESPECIAL DE CONTR MOVIMENTACAO DE PESSOAL  
A Partir de: 01/01/2023 Até31/01/2023  
Qtde Plantões: 14

Processo N.: SES-PRO-2023/09266

Nome: (305037/2) LUCIANA RIBEIRO DA SILVA  
Cargo/Função: (12038) NIVEL TECNICO ASSISTENCIAL  
Referência: 000 Carga Horária: 40H  
Un. Adm: (195715) HOSP REGIONAL DE COLIDER  
A Partir de: 01/01/2023 Até30/01/2023  
Qtde Plantões: 11

Processo N.: SES-PRO-2023/11300

Nome: (319607/1) LUCIANO MAFIOLETI  
Cargo/Função: (12036) NIVEL SUPERIOR ASSISTENCIAL  
Referência: 000 Carga Horária: 40H  
Un. Adm: (197238) SUPERINT DO CIAPS  
A Partir de: 01/12/2022 Até31/12/2022  
Qtde Plantões: 12

Processo N.: SES-PRO-2023/11530

Nome: (304832/1) LUCIANO PEREIRA FLORES  
Cargo/Função: (12050) NIVEL FUNDAMENTAL  
Referência: 000 Carga Horária: 40H  
Un. Adm: (195707) HOSP REGIONAL DOUTOR ANTONIO CARLOS SOUTO FONTES  
A Partir de: 01/08/2022 Até28/08/2022  
Qtde Plantões: 14

Processo N.: SES-PRO-2023/01104

Nome: (296019/3) LUCIDALVA PIRES DA SILVA  
Cargo/Função: (12036) NIVEL SUPERIOR ASSISTENCIAL  
Referência: 000 Carga Horária: 40H  
Un. Adm: (195731) HOSP REGIONAL DE ALTA FLORESTA  
ALBERT SABIN  
A Partir de: 01/12/2022 Até31/12/2022  
Qtde Plantões: 12

Processo N.: SES-PRO-2023/07284

Nome: (41651/2) LUCILA MARINA DA SILVA MAGALHAES  
Cargo/Função: (4946) PROFIS TEC NIV MEDIO SERV SAUDE SUS  
Referência: D-011 Carga Horária: 40H  
Un. Adm: (195707) HOSP REGIONAL DOUTOR ANTONIO CARLOS SOUTO FONTES  
A Partir de: 04/01/2023 Até30/01/2023  
Qtde Plantões: 13

Processo N.: SES-PRO-2023/07284

Nome: (94506/1) LUCILENE FELIX TOLEDO  
Cargo/Função: (4946) PROFIS TEC NIV MEDIO SERV SAUDE SUS  
Referência: D-007 Carga Horária: 40H  
Un. Adm: (195707) HOSP REGIONAL DOUTOR ANTONIO CARLOS SOUTO FONTES  
A Partir de: 02/01/2023 Até30/01/2023  
Qtde Plantões: 13

Processo N.: SES-PRO-2023/08316

Nome: (304119/2) LUCIMAR BARBOSA  
Cargo/Função: (12036) NIVEL SUPERIOR ASSISTENCIAL  
Referência: 000 Carga Horária: 40H  
Un. Adm: (118710) UNID ESPECIAL DE CONTR MOVIMENTACAO DE PESSOAL  
A Partir de: 03/01/2023 Até31/01/2023  
Qtde Plantões: 9

Processo N.: SES-PRO-2023/09722

Nome: (68598/2) LUCIMAR RIBEIRO BUENO  
Cargo/Função: (4946) PROFIS TEC NIV MEDIO SERV SAUDE SUS  
Referência: D-006 Carga Horária: 40H  
Un. Adm: (195685) HOSP REGIONAL RONDONOPOLIS IRMA ELZA GIOVANELLA  
A Partir de: 02/01/2023 Até26/01/2023  
Qtde Plantões: 14

Processo N.: SES-PRO-2023/11176

Nome: (281444/3) LUCINEIA APARECIDA DA CONCEICAO PIMENTEL  
Cargo/Função: (12046) NIVEL FUNDAMENTAL ADMINISTRATIVO  
Referência: 000 Carga Horária: 40H  
Un. Adm: (195731) HOSP REGIONAL DE ALTA FLORESTA  
ALBERT SABIN  
A Partir de: 02/02/2023 Até28/02/2023  
Qtde Plantões: 14

Processo N.: SES-PRO-2023/09266

Nome: (303899/2) LUCINEIA FIALHO PARRA  
Cargo/Função: (12038) NIVEL TECNICO ASSISTENCIAL  
Referência: 000 Carga Horária: 40H  
Un. Adm: (195715) HOSP REGIONAL DE COLIDER  
A Partir de: 03/01/2023 Até31/01/2023  
Qtde Plantões: 13

Processo N.: SES-PRO-2023/11582

Nome: (281178/4) LUIS GUILHERME TRENTINI PERCINOTO  
Cargo/Função: (12044) NIVEL MEDIO ADMINISTRATIVO  
Referência: 000 Carga Horária: 40H  
Un. Adm: (195731) HOSP REGIONAL DE ALTA FLORESTA  
ALBERT SABIN  
A Partir de: 01/02/2023 Até26/02/2023  
Qtde Plantões: 14

Processo N.: SES-PRO-2023/08992

Nome: (89276/3) LUISA HELENA FRANCHINI  
Cargo/Função: (4912) PROFIS TEC NIV SUPERIOR SERV SAUDE SUS  
Referência: D-008 Carga Horária: 40H  
Un. Adm: (195685) HOSP REGIONAL RONDONOPOLIS IRMA ELZA GIOVANELLA  
A Partir de: 02/01/2023 Até29/01/2023  
Qtde Plantões: 13

Processo N.: SES-PRO-2023/10512

Nome: (124259/6) LUIZ CARLOS COLONELLI  
Cargo/Função: (12036) NIVEL SUPERIOR ASSISTENCIAL  
Referência: 000 Carga Horária: 40H  
Un. Adm: (195715) HOSP REGIONAL DE COLIDER  
A Partir de: 04/01/2023 Até28/01/2023  
Qtde Plantões: 14

Processo N.: SES-PRO-2023/09652

Nome: (280833/3) LUIZ MARCIO DE PAULA  
Cargo/Função: (12050) NIVEL FUNDAMENTAL  
Referência: 000 Carga Horária: 40H  
Un. Adm: (195707) HOSP REGIONAL DOUTOR ANTONIO CARLOS SOUTO FONTES  
A Partir de: 02/03/2022 Até30/03/2022  
Qtde Plantões: 12

Processo N.: SES-PRO-2023/09185

Nome: (115753/1) LUIZA MARIA GONCALVES DE SOUZA  
Cargo/Função: (4946) PROFIS TEC NIV MEDIO SERV SAUDE SUS  
Referência: D-007 Carga Horária: 40H  
Un. Adm: (195685) HOSP REGIONAL RONDONOPOLIS IRMA ELZA GIOVANELLA  
A Partir de: 03/01/2023 Até27/01/2023  
Qtde Plantões: 14

Processo N.: SES-PRO-2023/09266

Nome: (115467/6) LUZAINA ROSA DA CUNHA  
Cargo/Função: (12038) NIVEL TECNICO ASSISTENCIAL  
Referência: 000 Carga Horária: 40H  
Un. Adm: (195715) HOSP REGIONAL DE COLIDER  
A Partir de: 02/01/2023 Até30/01/2023  
Qtde Plantões: 13

Processo N.: SES-PRO-2023/11176

Nome: (281974/5) LUZIA DAS GRACAS PAIVA DOS SANTOS  
Cargo/Função: (12046) NIVEL FUNDAMENTAL ADMINISTRATIVO  
Referência: 000 Carga Horária: 40H  
Un. Adm: (195731) HOSP REGIONAL DE ALTA FLORESTA  
ALBERT SABIN  
A Partir de: 02/02/2023 Até28/02/2023  
Qtde Plantões: 14



Processo N.: SES-PRO-2023/12668

Nome: (315604/1) MANOEL DE FATIMO RIBEIRO SILVA  
Cargo/Função: (12046) NIVEL FUNDAMENTAL ADMINISTRATIVO  
Referência: 000 Carga Horária: 40H  
Un. Adm: (195707) HOSP REGIONAL DOUTOR ANTONIO CARLOS SOUTO FONTES  
A Partir de: 02/02/2023 Até27/02/2023  
Qtde Plantões: 13

Processo N.: SES-PRO-2023/07284

Nome: (94460/1) MARCELIZE DA SILVA CONCEICAO TEIXEIRA  
Cargo/Função: (4946) PROFIS TEC NIV MEDIO SERV SAUDE SUS  
Referência: D-008 Carga Horária: 40H  
Un. Adm: (195707) HOSP REGIONAL DOUTOR ANTONIO CARLOS SOUTO FONTES  
A Partir de: 06/01/2023 Até31/01/2023  
Qtde Plantões: 13

Processo N.: SES-PRO-2023/09327

Nome: (117551/1) MARCIA ALVES DE OLIVEIRA  
Cargo/Função: (4946) PROFIS TEC NIV MEDIO SERV SAUDE SUS  
Referência: D-007 Carga Horária: 40H  
Un. Adm: (195685) HOSP REGIONAL RONDONOPOLIS IRMA ELZA GIOVANELLA  
A Partir de: 04/01/2023 Até23/01/2023  
Qtde Plantões: 13

Processo N.: SES-PRO-2023/09722

Nome: (95282/1) MARCIA DOS ANCHIETA NUNES  
Cargo/Função: (4946) PROFIS TEC NIV MEDIO SERV SAUDE SUS  
Referência: D-008 Carga Horária: 40H  
Un. Adm: (195685) HOSP REGIONAL RONDONOPOLIS IRMA ELZA GIOVANELLA  
A Partir de: 15/01/2023 Até31/01/2023  
Qtde Plantões: 9

Processo N.: SES-PRO-2023/09646

Nome: (280630/3) MARCIA ROSA DE BARROS  
Cargo/Função: (12038) NIVEL TECNICO ASSISTENCIAL  
Referência: 000 Carga Horária: 40H  
Un. Adm: (195707) HOSP REGIONAL DOUTOR ANTONIO CARLOS SOUTO FONTES  
A Partir de: 02/03/2022 Até30/03/2022  
Qtde Plantões: 12

Processo N.: SES-PRO-2023/09327

Nome: (95344/1) MARCIA TAVEIRA DE PAULA  
Cargo/Função: (4946) PROFIS TEC NIV MEDIO SERV SAUDE SUS  
Referência: D-008 Carga Horária: 40H  
Un. Adm: (195685) HOSP REGIONAL RONDONOPOLIS IRMA ELZA GIOVANELLA  
A Partir de: 04/01/2023 Até28/01/2023  
Qtde Plantões: 11

Processo N.: SES-PRO-2023/07284

Nome: (94475/1) MARCILENE RAMOS DA CONCEICAO  
Cargo/Função: (4946) PROFIS TEC NIV MEDIO SERV SAUDE SUS  
Referência: D-008 Carga Horária: 40H  
Un. Adm: (195707) HOSP REGIONAL DOUTOR ANTONIO CARLOS SOUTO FONTES  
A Partir de: 02/01/2023 Até30/01/2023  
Qtde Plantões: 13

Processo N.: SES-PRO-2023/09722

Nome: (115762/1) MARCO ANTONIO ARAUJO CASTELHANO  
Cargo/Função: (4946) PROFIS TEC NIV MEDIO SERV SAUDE SUS  
Referência: D-007 Carga Horária: 40H  
Un. Adm: (195685) HOSP REGIONAL RONDONOPOLIS IRMA ELZA GIOVANELLA  
A Partir de: 01/01/2023 Até31/01/2023  
Qtde Plantões: 13

Processo N.: SES-PRO-2023/12668

Nome: (315683/1) MARCOS ANTONIO RAMOS LEITE  
Cargo/Função: (12046) NIVEL FUNDAMENTAL ADMINISTRATIVO  
Referência: 000 Carga Horária: 40H  
Un. Adm: (195707) HOSP REGIONAL DOUTOR ANTONIO CARLOS SOUTO FONTES  
A Partir de: 03/02/2023 Até27/02/2023  
Qtde Plantões: 13

Processo N.: SES-PRO-2023/12687

Nome: (315809/1) MARCOS ROBERTO SANTANA  
Cargo/Função: (12040) NIVEL AUXILIAR ASSISTENCIAL  
Referência: 000 Carga Horária: 40H  
Un. Adm: (195707) HOSP REGIONAL DOUTOR ANTONIO CARLOS SOUTO FONTES  
A Partir de: 02/02/2023 Até28/02/2023  
Qtde Plantões: 14

Processo N.: SES-PRO-2023/06675

Nome: (252507/4) MARCUS PAULO MORAES BARBOSA  
Cargo/Função: (12050) NIVEL FUNDAMENTAL  
Referência: 000 Carga Horária: 40H  
Un. Adm: (118710) UNID ESPECIAL DE CONTR MOVIMENTACAO DE PESSOAL  
A Partir de: 01/01/2023 Até31/01/2023  
Qtde Plantões: 12

Processo N.: SES-PRO-2023/09185

Nome: (77482/3) MARIA APARECIDA DA SILVA  
Cargo/Função: (4946) PROFIS TEC NIV MEDIO SERV SAUDE SUS  
Referência: D-007 Carga Horária: 40H  
Un. Adm: (195685) HOSP REGIONAL RONDONOPOLIS IRMA ELZA GIOVANELLA  
A Partir de: 04/01/2023 Até30/01/2023  
Qtde Plantões: 12

Processo N.: SES-PRO-2023/09327

Nome: (117751/1) MARIA APARECIDA DE ALMEIDA WALECHESKI  
Cargo/Função: (4946) PROFIS TEC NIV MEDIO SERV SAUDE SUS  
Referência: D-006 Carga Horária: 30H  
Un. Adm: (195685) HOSP REGIONAL RONDONOPOLIS IRMA ELZA GIOVANELLA  
A Partir de: 04/01/2023 Até31/01/2023  
Qtde Plantões: 9

Processo N.: SES-PRO-2023/09185

Nome: (96199/1) MARIA APARECIDA DE FREITAS  
Cargo/Função: (4946) PROFIS TEC NIV MEDIO SERV SAUDE SUS  
Referência: D-008 Carga Horária: 40H  
Un. Adm: (195685) HOSP REGIONAL RONDONOPOLIS IRMA ELZA GIOVANELLA  
A Partir de: 02/01/2023 Até30/01/2023  
Qtde Plantões: 13

Processo N.: SES-PRO-2023/09185

Nome: (98727/1) MARIA APARECIDA ROCHA DE SOUZA GOMES  
Cargo/Função: (4946) PROFIS TEC NIV MEDIO SERV SAUDE SUS  
Referência: D-007 Carga Horária: 40H  
Un. Adm: (195685) HOSP REGIONAL RONDONOPOLIS IRMA ELZA GIOVANELLA  
A Partir de: 03/01/2023 Até31/01/2023  
Qtde Plantões: 13

Processo N.: SES-PRO-2023/11176

Nome: (281167/3) MARIA CRISTINA MARQUES  
Cargo/Função: (12046) NIVEL FUNDAMENTAL ADMINISTRATIVO  
Referência: 000 Carga Horária: 40H  
Un. Adm: (195731) HOSP REGIONAL DE ALTA FLORESTA ALBERT SABIN  
A Partir de: 02/02/2023 Até28/02/2023  
Qtde Plantões: 14

Processo N.: SES-PRO-2023/08904

Nome: (95214/1) MARIA DA ASSUNCAO LEITAO MELO  
Cargo/Função: (4912) PROFIS TEC NIV SUPERIOR SERV SAUDE SUS  
Referência: D-008 Carga Horária: 40H  
Un. Adm: (195685) HOSP REGIONAL RONDONOPOLIS IRMA ELZA GIOVANELLA  
A Partir de: 01/01/2023 Até30/01/2023  
Qtde Plantões: 13

Processo N.: SES-PRO-2023/09327

Nome: (118911/1) MARIA DA GLORIA FARIAS SOUZA  
Cargo/Função: (4946) PROFIS TEC NIV MEDIO SERV SAUDE SUS  
Referência: D-007 Carga Horária: 40H  
Un. Adm: (195685) HOSP REGIONAL RONDONOPOLIS IRMA ELZA GIOVANELLA  
A Partir de: 02/01/2023 Até29/01/2023  
Qtde Plantões: 13

Processo N.: SES-PRO-2023/01104

Nome: (281108/3) MARIA DE FATIMA DOS SANTOS FERNANDES  
Cargo/Função: (12036) NIVEL SUPERIOR ASSISTENCIAL  
Referência: 000 Carga Horária: 40H  
Un. Adm: (195731) HOSP REGIONAL DE ALTA FLORESTA  
ALBERT SABIN  
A Partir de: 02/12/2022 Até30/12/2022  
Qtde Plantões: 13

Processo N.: SES-PRO-2023/09722

Nome: (116906/1) MARIA DE FATIMA GOMES COELHO  
Cargo/Função: (4946) PROFIS TEC NIV MEDIO SERV SAUDE SUS  
Referência: D-006 Carga Horária: 40H  
Un. Adm: (195685) HOSP REGIONAL RONDONOPOLIS IRMA  
ELZA GIOVANELLA  
A Partir de: 07/01/2023 Até31/01/2023  
Qtde Plantões: 8

Processo N.: SES-PRO-2023/09327

Nome: (95361/1) MARIA DE FATIMA ROSA DE JESUS  
Cargo/Função: (4946) PROFIS TEC NIV MEDIO SERV SAUDE SUS  
Referência: D-008 Carga Horária: 40H  
Un. Adm: (195685) HOSP REGIONAL RONDONOPOLIS IRMA  
ELZA GIOVANELLA  
A Partir de: 14/01/2023 Até31/01/2023  
Qtde Plantões: 8

Processo N.: SES-PRO-2023/10491

Nome: (43724/2) MARIA DE LOURDES OLIVEIRA  
Cargo/Função: (4946) PROFIS TEC NIV MEDIO SERV SAUDE SUS  
Referência: D-010 Carga Horária: 40H  
Un. Adm: (195715) HOSP REGIONAL DE COLIDER  
A Partir de: 02/01/2023 Até30/01/2023  
Qtde Plantões: 12

Processo N.: SES-PRO-2023/09327

Nome: (95328/1) MARIA DIVINA RODRIGUES SOARES  
Cargo/Função: (4946) PROFIS TEC NIV MEDIO SERV SAUDE SUS  
Referência: D-008 Carga Horária: 40H  
Un. Adm: (195685) HOSP REGIONAL RONDONOPOLIS IRMA  
ELZA GIOVANELLA  
A Partir de: 02/01/2023 Até30/01/2023  
Qtde Plantões: 13

Processo N.: SES-PRO-2023/09185

Nome: (95275/1) MARIA EUNICE SOUZA SILVA GARCIA  
Cargo/Função: (4946) PROFIS TEC NIV MEDIO SERV SAUDE SUS  
Referência: D-008 Carga Horária: 40H  
Un. Adm: (195685) HOSP REGIONAL RONDONOPOLIS IRMA  
ELZA GIOVANELLA  
A Partir de: 03/01/2023 Até30/01/2023  
Qtde Plantões: 13

Processo N.: SES-PRO-2023/09327

Nome: (95287/1) MARIA GOMES DA CUNHA  
Cargo/Função: (4946) PROFIS TEC NIV MEDIO SERV SAUDE SUS  
Referência: D-008 Carga Horária: 40H  
Un. Adm: (195685) HOSP REGIONAL RONDONOPOLIS IRMA  
ELZA GIOVANELLA  
A Partir de: 02/01/2023 Até30/01/2023  
Qtde Plantões: 13

Processo N.: SES-PRO-2023/11300

Nome: (118518/1) MARIA IDAIR RODRIGUES SILVA ARRUDA  
Cargo/Função: (4912) PROFIS TEC NIV SUPERIOR SERV SAUDE SUS  
Referência: D-007 Carga Horária: 40H  
Un. Adm: (197246) COORD DE APOIO TECNICO DO CIAPS  
A Partir de: 01/12/2022 Até27/12/2022  
Qtde Plantões: 12

Processo N.: SES-PRO-2023/09185

Nome: (95323/1) MARIA INES DE OLIVEIRA  
Cargo/Função: (4946) PROFIS TEC NIV MEDIO SERV SAUDE SUS  
Referência: D-007 Carga Horária: 40H  
Un. Adm: (195685) HOSP REGIONAL RONDONOPOLIS IRMA  
ELZA GIOVANELLA  
A Partir de: 11/01/2023 Até31/01/2023  
Qtde Plantões: 11

Processo N.: SES-PRO-2023/10491

Nome: (43727/2) MARIA IVANETE DE SOUZA  
Cargo/Função: (4946) PROFIS TEC NIV MEDIO SERV SAUDE SUS  
Referência: D-010 Carga Horária: 40H  
Un. Adm: (195715) HOSP REGIONAL DE COLIDER  
A Partir de: 02/01/2023 Até30/01/2023  
Qtde Plantões: 14

Processo N.: SES-PRO-2023/09327

Nome: (118076/1) MARIA JOSE DE DEUS  
Cargo/Função: (4946) PROFIS TEC NIV MEDIO SERV SAUDE SUS  
Referência: D-006 Carga Horária: 40H  
Un. Adm: (195685) HOSP REGIONAL RONDONOPOLIS IRMA  
ELZA GIOVANELLA  
A Partir de: 03/01/2023 Até31/01/2023  
Qtde Plantões: 14

Processo N.: SES-PRO-2023/09327

Nome: (95340/1) MARIA JOSE GONCALVES DE MELO  
Cargo/Função: (4946) PROFIS TEC NIV MEDIO SERV SAUDE SUS  
Referência: D-007 Carga Horária: 30H  
Un. Adm: (195685) HOSP REGIONAL RONDONOPOLIS IRMA  
ELZA GIOVANELLA  
A Partir de: 05/01/2023 Até29/01/2023  
Qtde Plantões: 10

Processo N.: SES-PRO-2023/08322

Nome: (295072/2) MARIA JOSE XAVIER SANTOS  
Cargo/Função: (12044) NIVEL MEDIO ADMINISTRATIVO  
Referência: 000 Carga Horária: 40H  
Un. Adm: (118710) UNID ESPECIAL DE CONTR MOVIMENTACAO DE PESSOAL  
A Partir de: 02/01/2023 Até30/01/2023  
Qtde Plantões: 14

Processo N.: SES-PRO-2023/01104

Nome: (299028/2) MARIA JUCIMARA COSTA  
Cargo/Função: (12036) NIVEL SUPERIOR ASSISTENCIAL  
Referência: 000 Carga Horária: 40H  
Un. Adm: (195731) HOSP REGIONAL DE ALTA FLORESTA  
ALBERT SABIN  
A Partir de: 04/12/2022 Até28/12/2022  
Qtde Plantões: 14

Processo N.: SES-PRO-2023/12685

Nome: (60284/7) MARIA MARTA LINO DE OLIVEIRA SILVA  
Cargo/Função: (4912) PROFIS TEC NIV SUPERIOR SERV SAUDE SUS  
Referência: D-009 Carga Horária: 40H  
Un. Adm: (195707) HOSP REGIONAL DOUTOR ANTONIO CARLOS SOUTO FONTES  
A Partir de: 02/02/2023 Até28/02/2023  
Qtde Plantões: 9

Processo N.: SES-PRO-2023/07284

Nome: (94396/1) MARIA ONEIDE NASCIMENTO DE OLIVEIRA  
Cargo/Função: (4946) PROFIS TEC NIV MEDIO SERV SAUDE SUS  
Referência: D-008 Carga Horária: 40H  
Un. Adm: (195707) HOSP REGIONAL DOUTOR ANTONIO CARLOS SOUTO FONTES  
A Partir de: 04/01/2023 Até30/01/2023  
Qtde Plantões: 14

Processo N.: SES-PRO-2023/08321

Nome: (304438/2) MARIA ROSA FELIX DOS SANTOS SILVA  
Cargo/Função: (12036) NIVEL SUPERIOR ASSISTENCIAL  
Referência: 000 Carga Horária: 40H  
Un. Adm: (118710) UNID ESPECIAL DE CONTR MOVIMENTACAO DE PESSOAL  
A Partir de: 01/01/2023 Até31/01/2023  
Qtde Plantões: 14

Processo N.: SES-PRO-2023/08321

Nome: (321558/1) MARIA ROSILENE COELHO MELO DE SOUSA  
Cargo/Função: (12036) NIVEL SUPERIOR ASSISTENCIAL  
Referência: 000 Carga Horária: 40H  
Un. Adm: (118710) UNID ESPECIAL DE CONTR MOVIMENTACAO DE PESSOAL  
A Partir de: 01/01/2023 Até31/01/2023  
Qtde Plantões: 14

Processo N.: SES-PRO-2023/02218

Nome: (282074/3) MARIA SELMA PEREIRA LOPES

Cargo/Função: (12050) NIVEL FUNDAMENTAL

Referência: 000 Carga Horária: 40H

Un. Adm: (195707) HOSP REGIONAL DOUTOR ANTONIO CARLOS

SOUTO FONTES

A Partir de: 02/08/2022 Até07/08/2022

Qtde Plantões: 4

Processo N.: SES-PRO-2023/10815

Nome: (282074/3) MARIA SELMA PEREIRA LOPES

Cargo/Função: (12050) NIVEL FUNDAMENTAL

Referência: 000 Carga Horária: 40H

Un. Adm: (195707) HOSP REGIONAL DOUTOR ANTONIO CARLOS

SOUTO FONTES

A Partir de: 02/12/2021 Até30/12/2021

Qtde Plantões: 13

Processo N.: SES-PRO-2023/09517

Nome: (304354/3) MARIANA CARVALHO MOURA

Cargo/Função: (12036) NIVEL SUPERIOR ASSISTENCIAL

Referência: 000 Carga Horária: 20H

Un. Adm: (209716) CENT INTEG ATENCAO PSICOSSOC ADAUTO

BOTELHO CIAPS

A Partir de: 05/12/2022 Até29/12/2022

Qtde Plantões: 6

Processo N.: SES-PRO-2023/10815

Nome: (299691/1) MARIANA FERERINE DO VALLE

Cargo/Função: (12050) NIVEL FUNDAMENTAL

Referência: 000 Carga Horária: 40H

Un. Adm: (195707) HOSP REGIONAL DOUTOR ANTONIO CARLOS

SOUTO FONTES

A Partir de: 02/12/2021 Até28/12/2021

Qtde Plantões: 12

Processo N.: SES-PRO-2023/13539

Nome: (304545/1) MARIANA REGINA RIBEIRO

Cargo/Função: (12036) NIVEL SUPERIOR ASSISTENCIAL

Referência: 000 Carga Horária: 40H

Un. Adm: (136557) DIR DO LAB CENTRAL DE SAUDE PUB DO

ESTADO DE MT

A Partir de: 01/02/2023 Até28/02/2023

Qtde Plantões: 14

Processo N.: SES-PRO-2023/08321

Nome: (294877/2) MARIINHA DE SOUZA BATISTA

Cargo/Função: (12036) NIVEL SUPERIOR ASSISTENCIAL

Referência: 000 Carga Horária: 40H

Un. Adm: (118710) UNID ESPECIAL DE CONTR MOVIMENTACAO

DE PESSOAL

A Partir de: 01/01/2023 Até31/01/2023

Qtde Plantões: 13

Processo N.: SES-PRO-2023/08904

Nome: (112141/1) MARILAC CAMPOS CARVALHO

Cargo/Função: (4912) PROFIS TEC NIV SUPERIOR SERV SAUDE

SUS

Referência: D-007 Carga Horária: 40H

Un. Adm: (195685) HOSP REGIONAL RONDONOPOLIS IRMA

ELZA GIOVANELLA

A Partir de: 01/01/2023 Até19/01/2023

Qtde Plantões: 14

Processo N.: SES-PRO-2023/08321

Nome: (277127/3) MARILCE LUIZA DA CONCEICAO OLIVEIRA

Cargo/Função: (12036) NIVEL SUPERIOR ASSISTENCIAL

Referência: 000 Carga Horária: 40H

Un. Adm: (118710) UNID ESPECIAL DE CONTR MOVIMENTACAO

DE PESSOAL

A Partir de: 03/01/2023 Até31/01/2023

Qtde Plantões: 14

Processo N.: SES-PRO-2023/09185

Nome: (95337/1) MARILEIDE SANTANA RODRIGUES

Cargo/Função: (4946) PROFIS TEC NIV MEDIO SERV SAUDE SUS

Referência: D-008 Carga Horária: 40H

Un. Adm: (195685) HOSP REGIONAL RONDONOPOLIS IRMA

ELZA GIOVANELLA

A Partir de: 01/01/2023 Até24/01/2023

Qtde Plantões: 13

Processo N.: SES-PRO-2023/08111

Nome: (296963/2) MARILENE MACIEL DA COSTA

Cargo/Função: (12040) NIVEL AUXILIAR ASSISTENCIAL

Referência: 000 Carga Horária: 40H

Un. Adm: (195740) HOSP REGIONAL DE SINOP

A Partir de: 02/01/2023 Até30/01/2023

Qtde Plantões: 14

Processo N.: SES-PRO-2023/07600

Nome: (301135/2) MARILZA GOMES DE CAMPOS

Cargo/Função: (12038) NIVEL TECNICO ASSISTENCIAL

Referência: 000 Carga Horária: 40H

Un. Adm: (195707) HOSP REGIONAL DOUTOR ANTONIO CARLOS

SOUTO FONTES

A Partir de: 02/11/2022 Até30/11/2022

Qtde Plantões: 13

Processo N.: SES-PRO-2023/08321

Nome: (71940/2) MARIO SANTOS AGUIAR

Cargo/Função: (12036) NIVEL SUPERIOR ASSISTENCIAL

Referência: 000 Carga Horária: 40H

Un. Adm: (118710) UNID ESPECIAL DE CONTR MOVIMENTACAO

DE PESSOAL

A Partir de: 02/01/2023 Até30/01/2023

Qtde Plantões: 14

Processo N.: SES-PRO-2023/09327

Nome: (120623/1) MARIONICE BISERRA BUCELI

Cargo/Função: (4946) PROFIS TEC NIV MEDIO SERV SAUDE SUS

Referência: D-006 Carga Horária: 40H

Un. Adm: (195685) HOSP REGIONAL RONDONOPOLIS IRMA

ELZA GIOVANELLA

A Partir de: 03/01/2023 Até31/01/2023

Qtde Plantões: 10

Processo N.: SES-PRO-2023/09185

Nome: (95356/1) MARISA CLARETE GERMANY

Cargo/Função: (4946) PROFIS TEC NIV MEDIO SERV SAUDE SUS

Referência: D-008 Carga Horária: 40H

Un. Adm: (195685) HOSP REGIONAL RONDONOPOLIS IRMA

ELZA GIOVANELLA

A Partir de: 03/01/2023 Até31/01/2023

Qtde Plantões: 13

Processo N.: SES-PRO-2023/11176

Nome: (320223/1) MARIZETE RODRIGUES DE OLIVEIRA

Cargo/Função: (12046) NIVEL FUNDAMENTAL ADMINISTRATIVO

Referência: 000 Carga Horária: 40H

Un. Adm: (195731) HOSP REGIONAL DE ALTA FLORESTA

ALBERT SABIN

A Partir de: 01/02/2023 Até26/02/2023

Qtde Plantões: 14

Processo N.: SES-PRO-2023/06675

Nome: (299688/2) MARLENE ALMEIDA SILVESTRE DA SILVA

Cargo/Função: (12050) NIVEL FUNDAMENTAL

Referência: 000 Carga Horária: 40H

Un. Adm: (118710) UNID ESPECIAL DE CONTR MOVIMENTACAO

DE PESSOAL

A Partir de: 01/01/2023 Até31/01/2023

Qtde Plantões: 11

Processo N.: SES-PRO-2023/09185

Nome: (95331/1) MARLENE GONCALVES

Cargo/Função: (4946) PROFIS TEC NIV MEDIO SERV SAUDE SUS

Referência: D-008 Carga Horária: 40H

Un. Adm: (195685) HOSP REGIONAL RONDONOPOLIS IRMA

ELZA GIOVANELLA

A Partir de: 02/01/2023 Até29/01/2023

Qtde Plantões: 14

Processo N.: SES-PRO-2023/08111

Nome: (299186/2) MARLENE INSAURALDE DE OLIVEIRA

Cargo/Função: (12040) NIVEL AUXILIAR ASSISTENCIAL

Referência: 000 Carga Horária: 40H

Un. Adm: (195740) HOSP REGIONAL DE SINOP

A Partir de: 02/01/2023 Até30/01/2023

Qtde Plantões: 14

Processo N.: SES-PRO-2023/09327

Nome: (114204/2) MARLENE JESUS DE MORAES  
Cargo/Função: (4946) PROFIS TEC NIV MEDIO SERV SAUDE SUS  
Referência: D-007 Carga Horária: 40H  
Un. Adm: (195685) HOSP REGIONAL RONDONOPOLIS IRMA  
ELZA GIOVANELLA  
A Partir de: 02/01/2023 Até30/01/2023  
Qtde Plantões: 13

Processo N.: SES-PRO-2023/07600

Nome: (234171/5) MARLI DE BRITO DA CRUZ  
Cargo/Função: (12038) NIVEL TECNICO ASSISTENCIAL  
Referência: 000 Carga Horária: 40H  
Un. Adm: (195707) HOSP REGIONAL DOUTOR ANTONIO CARLOS SOUTO FONTES  
A Partir de: 01/11/2022 Até23/11/2022  
Qtde Plantões: 13

Processo N.: SES-PRO-2023/09327

Nome: (114167/2) MARLY TORRES DE ALMEIDA DIAS  
Cargo/Função: (4946) PROFIS TEC NIV MEDIO SERV SAUDE SUS  
Referência: D-007 Carga Horária: 40H  
Un. Adm: (195685) HOSP REGIONAL RONDONOPOLIS IRMA  
ELZA GIOVANELLA  
A Partir de: 02/01/2023 Até30/01/2023  
Qtde Plantões: 13

Processo N.: SES-PRO-2023/09649

Nome: (297092/2) MATEUS GUILHERME DA SILVA MARTINS  
Cargo/Função: (12046) NIVEL FUNDAMENTAL ADMINISTRATIVO  
Referência: 000 Carga Horária: 40H  
Un. Adm: (195707) HOSP REGIONAL DOUTOR ANTONIO CARLOS SOUTO FONTES  
A Partir de: 02/03/2022 Até28/03/2022  
Qtde Plantões: 10

Processo N.: SES-PRO-2023/08316

Nome: (304740/2) MATHEUS OLIVEIRA COSTA  
Cargo/Função: (12036) NIVEL SUPERIOR ASSISTENCIAL  
Referência: 000 Carga Horária: 40H  
Un. Adm: (118710) UNID ESPECIAL DE CONTR MOVIMENTACAO DE PESSOAL  
A Partir de: 07/01/2023 Até31/01/2023  
Qtde Plantões: 13

Processo N.: SES-PRO-2023/09185

Nome: (95346/1) MAURA NUNES SILVA  
Cargo/Função: (4946) PROFIS TEC NIV MEDIO SERV SAUDE SUS  
Referência: D-008 Carga Horária: 40H  
Un. Adm: (195685) HOSP REGIONAL RONDONOPOLIS IRMA  
ELZA GIOVANELLA  
A Partir de: 01/01/2023 Até28/01/2023  
Qtde Plantões: 13

Processo N.: SES-PRO-2023/10512

Nome: (61310/9) MEIRE TEREZINHA ALVES DE QUEIROZ  
Cargo/Função: (12036) NIVEL SUPERIOR ASSISTENCIAL  
Referência: 000 Carga Horária: 40H  
Un. Adm: (195715) HOSP REGIONAL DE COLIDER  
A Partir de: 01/01/2023 Até31/01/2023  
Qtde Plantões: 12

Processo N.: SES-PRO-2023/09327

Nome: (120302/1) MELANIA SALETE BONATO  
Cargo/Função: (4946) PROFIS TEC NIV MEDIO SERV SAUDE SUS  
Referência: C-006 Carga Horária: 40H  
Un. Adm: (195685) HOSP REGIONAL RONDONOPOLIS IRMA  
ELZA GIOVANELLA  
A Partir de: 03/01/2023 Até31/01/2023  
Qtde Plantões: 12

Processo N.: SES-PRO-2023/11176

Nome: (319412/1) MICAELLEN DE OLIVEIRA DOS SANTOS  
Cargo/Função: (12046) NIVEL FUNDAMENTAL ADMINISTRATIVO  
Referência: 000 Carga Horária: 40H  
Un. Adm: (195731) HOSP REGIONAL DE ALTA FLORESTA  
ALBERT SABIN  
A Partir de: 01/02/2023 Até27/02/2023  
Qtde Plantões: 12

Processo N.: SES-PRO-2023/08351

Nome: (305290/1) MICHELLE RAYANE APARECIDA DE SOUZA  
Cargo/Função: (12044) NIVEL MEDIO ADMINISTRATIVO  
Referência: 000 Carga Horária: 40H  
Un. Adm: (118710) UNID ESPECIAL DE CONTR MOVIMENTACAO DE PESSOAL  
A Partir de: 05/01/2023 Até31/01/2023  
Qtde Plantões: 13

Processo N.: SES-PRO-2023/06675

Nome: (306545/1) MIKAEL AUGUSTO BARBOSA MORAES  
Cargo/Função: (12050) NIVEL FUNDAMENTAL  
Referência: 000 Carga Horária: 40H  
Un. Adm: (118710) UNID ESPECIAL DE CONTR MOVIMENTACAO DE PESSOAL  
A Partir de: 02/01/2023 Até26/01/2023  
Qtde Plantões: 14

Processo N.: SES-PRO-2023/07600

Nome: (282173/5) MILCELENA CONCEICAO PEREIRA  
Cargo/Função: (12038) NIVEL TECNICO ASSISTENCIAL  
Referência: 000 Carga Horária: 40H  
Un. Adm: (195707) HOSP REGIONAL DOUTOR ANTONIO CARLOS SOUTO FONTES  
A Partir de: 02/11/2022 Até30/11/2022  
Qtde Plantões: 13

Processo N.: SES-PRO-2023/09327

Nome: (116905/1) MIRIAN RODRIGUES FIGUEREDO  
Cargo/Função: (4946) PROFIS TEC NIV MEDIO SERV SAUDE SUS  
Referência: D-006 Carga Horária: 40H  
Un. Adm: (195685) HOSP REGIONAL RONDONOPOLIS IRMA  
ELZA GIOVANELLA  
A Partir de: 02/01/2023 Até30/01/2023  
Qtde Plantões: 13

Processo N.: SES-PRO-2023/09534

Nome: (297185/5) MIRIELLY REGINA DATSCH  
Cargo/Função: (12036) NIVEL SUPERIOR ASSISTENCIAL  
Referência: 000 Carga Horária: 20H  
Un. Adm: (197238) SUPERINT DO CIAPS  
A Partir de: 02/12/2022 Até23/12/2022  
Qtde Plantões: 6

Processo N.: SES-PRO-2023/08913

Nome: (102109/1) MOIZES DE ALMEIDA BRANCO  
Cargo/Função: (4989) PROFIS APOIO SERV SAUDE SUS  
Referência: D-007 Carga Horária: 40H  
Un. Adm: (195685) HOSP REGIONAL RONDONOPOLIS IRMA  
ELZA GIOVANELLA  
A Partir de: 03/01/2023 Até31/01/2023  
Qtde Plantões: 13

Processo N.: SES-PRO-2023/09327

Nome: (95305/1) NAIDA MARIA OLIVEIRA BRITO  
Cargo/Função: (4946) PROFIS TEC NIV MEDIO SERV SAUDE SUS  
Referência: D-008 Carga Horária: 40H  
Un. Adm: (195685) HOSP REGIONAL RONDONOPOLIS IRMA  
ELZA GIOVANELLA  
A Partir de: 01/01/2023 Até31/01/2023  
Qtde Plantões: 13

Processo N.: SES-PRO-2023/08316

Nome: (301007/3) NATACHA MICHELLY RONDON  
Cargo/Função: (12036) NIVEL SUPERIOR ASSISTENCIAL  
Referência: 000 Carga Horária: 40H  
Un. Adm: (118710) UNID ESPECIAL DE CONTR MOVIMENTACAO DE PESSOAL  
A Partir de: 02/01/2023 Até30/01/2023  
Qtde Plantões: 14

Processo N.: SES-PRO-2023/08111

Nome: (318252/1) NAYELLEN SOKOLOWSKI BERTOLINI  
Cargo/Função: (12040) NIVEL AUXILIAR ASSISTENCIAL  
Referência: 000 Carga Horária: 40H  
Un. Adm: (195740) HOSP REGIONAL DE SINOP  
A Partir de: 07/01/2023 Até31/01/2023  
Qtde Plantões: 14

Processo N.: SES-PRO-2023/08815

Nome: (297001/3) NEIDE DA SILVA PALMA  
Cargo/Função: (12038) NIVEL TECNICO ASSISTENCIAL  
Referência: 000 Carga Horária: 40H  
Un. Adm: (195740) HOSP REGIONAL DE SINOP  
A Partir de: 01/01/2023 Até28/01/2023  
Qtde Plantões: 11

Processo N.: SES-PRO-2023/09327

Nome: (95308/1) NEIVA MARIA HEINTZE DE OLIVEIRA  
Cargo/Função: (4946) PROFIS TEC NIV MEDIO SERV SAUDE SUS  
Referência: D-008 Carga Horária: 40H  
Un. Adm: (195685) HOSP REGIONAL RONDONOPOLIS IRMA  
ELZA GIOVANELLA  
A Partir de: 02/01/2023 Até22/01/2023  
Qtde Plantões: 6

Processo N.: SES-PRO-2023/08111

Nome: (305450/1) NELCI DE ASSIS PEREIRA  
Cargo/Função: (12040) NIVEL AUXILIAR ASSISTENCIAL  
Referência: 000 Carga Horária: 40H  
Un. Adm: (195740) HOSP REGIONAL DE SINOP  
A Partir de: 01/01/2023 Até31/01/2023  
Qtde Plantões: 13

Processo N.: SES-PRO-2023/09327

Nome: (120067/1) NELMA MARIA DE SOUSA  
Cargo/Função: (4946) PROFIS TEC NIV MEDIO SERV SAUDE SUS  
Referência: D-007 Carga Horária: 40H  
Un. Adm: (195685) HOSP REGIONAL RONDONOPOLIS IRMA  
ELZA GIOVANELLA  
A Partir de: 04/01/2023 Até30/01/2023  
Qtde Plantões: 13

Processo N.: SES-PRO-2023/07284

Nome: (94415/1) NERCI MARIA DE SOUZA  
Cargo/Função: (4946) PROFIS TEC NIV MEDIO SERV SAUDE SUS  
Referência: D-008 Carga Horária: 40H  
Un. Adm: (195707) HOSP REGIONAL DOUTOR ANTONIO CARLOS  
SOUTO FONTES  
A Partir de: 03/01/2023 Até31/01/2023  
Qtde Plantões: 12

Processo N.: SES-PRO-2023/08316

Nome: (305289/1) NESSEJANIO GIOFANNE HOLANDA DOS SANTOS  
Cargo/Função: (12036) NIVEL SUPERIOR ASSISTENCIAL  
Referência: 000 Carga Horária: 40H  
Un. Adm: (118710) UNID ESPECIAL DE CONTR MOVIMENTACAO  
DE PESSOAL  
A Partir de: 02/01/2023 Até30/01/2023  
Qtde Plantões: 14

Processo N.: SES-PRO-2023/08815

Nome: (292863/4) NEUCELI ADRIANA DAPPER DOS SANTOS  
Cargo/Função: (12038) NIVEL TECNICO ASSISTENCIAL  
Referência: 000 Carga Horária: 40H  
Un. Adm: (195740) HOSP REGIONAL DE SINOP  
A Partir de: 11/01/2023 Até31/01/2023  
Qtde Plantões: 14

Processo N.: SES-PRO-2023/10491

Nome: (90174/1) NEUCI MILANI  
Cargo/Função: (4946) PROFIS TEC NIV MEDIO SERV SAUDE SUS  
Referência: D-008 Carga Horária: 40H  
Un. Adm: (195715) HOSP REGIONAL DE COLIDER  
A Partir de: 11/01/2023 Até31/01/2023  
Qtde Plantões: 11

Processo N.: SES-PRO-2023/08815

Nome: (296020/4) NILCEIA APARECIDA DA SILVA  
Cargo/Função: (12038) NIVEL TECNICO ASSISTENCIAL  
Referência: 000 Carga Horária: 40H  
Un. Adm: (195740) HOSP REGIONAL DE SINOP  
A Partir de: 02/01/2023 Até31/01/2023  
Qtde Plantões: 14

Processo N.: SES-PRO-2023/08992

Nome: (95278/1) NILDA MARIA MUNIZ  
Cargo/Função: (4912) PROFIS TEC NIV SUPERIOR SERV SAUDE  
SUS  
Referência: D-008 Carga Horária: 40H  
Un. Adm: (195685) HOSP REGIONAL RONDONOPOLIS IRMA  
ELZA GIOVANELLA  
A Partir de: 03/01/2023 Até31/01/2023  
Qtde Plantões: 14

Processo N.: SES-PRO-2023/08316

Nome: (297213/2) NILZA FERREIRA VIEIRA LOPES  
Cargo/Função: (12036) NIVEL SUPERIOR ASSISTENCIAL  
Referência: 000 Carga Horária: 40H  
Un. Adm: (118710) UNID ESPECIAL DE CONTR MOVIMENTACAO  
DE PESSOAL  
A Partir de: 02/01/2023 Até30/01/2023  
Qtde Plantões: 14

Processo N.: SES-PRO-2023/01104

Nome: (281350/4) NOELI ADRIANA DE OLIVEIRA SIMAO  
Cargo/Função: (12036) NIVEL SUPERIOR ASSISTENCIAL  
Referência: 000 Carga Horária: 40H  
Un. Adm: (195731) HOSP REGIONAL DE ALTA FLORESTA  
ALBERT SABIN  
A Partir de: 02/12/2022 Até30/12/2022  
Qtde Plantões: 14

Processo N.: SES-PRO-2023/08815

Nome: (298133/2) NOELI DA ROCHA  
Cargo/Função: (12038) NIVEL TECNICO ASSISTENCIAL  
Referência: 000 Carga Horária: 40H  
Un. Adm: (195740) HOSP REGIONAL DE SINOP  
A Partir de: 04/01/2023 Até30/01/2023  
Qtde Plantões: 14

Processo N.: SES-PRO-2023/08815

Nome: (304788/2) NOEMI CUSTODIO EUFROZINO SILVA  
Cargo/Função: (12038) NIVEL TECNICO ASSISTENCIAL  
Referência: 000 Carga Horária: 40H  
Un. Adm: (195740) HOSP REGIONAL DE SINOP  
A Partir de: 01/01/2023 Até31/01/2023  
Qtde Plantões: 14

Processo N.: SES-PRO-2023/08321

Nome: (308980/2) NUBIA ALVES DA SILVA  
Cargo/Função: (12036) NIVEL SUPERIOR ASSISTENCIAL  
Referência: 000 Carga Horária: 40H  
Un. Adm: (118710) UNID ESPECIAL DE CONTR MOVIMENTACAO  
DE PESSOAL  
A Partir de: 01/01/2023 Até31/01/2023  
Qtde Plantões: 13

Processo N.: SES-PRO-2023/08815

Nome: (292636/2) ONELIA JONATH KUM  
Cargo/Função: (12038) NIVEL TECNICO ASSISTENCIAL  
Referência: 000 Carga Horária: 40H  
Un. Adm: (195740) HOSP REGIONAL DE SINOP  
A Partir de: 02/01/2023 Até30/01/2023  
Qtde Plantões: 14

Processo N.: SES-PRO-2023/08316

Nome: (111788/4) ORLANDINA VICENTE PROENCA DE BARROS  
Cargo/Função: (12036) NIVEL SUPERIOR ASSISTENCIAL  
Referência: 000 Carga Horária: 40H  
Un. Adm: (118710) UNID ESPECIAL DE CONTR MOVIMENTACAO  
DE PESSOAL  
A Partir de: 01/01/2023 Até30/01/2023  
Qtde Plantões: 14

Processo N.: SES-PRO-2023/08815

Nome: (292876/2) OSCAR ANTONIO RODRIGUES  
Cargo/Função: (12038) NIVEL TECNICO ASSISTENCIAL  
Referência: 000 Carga Horária: 40H  
Un. Adm: (195740) HOSP REGIONAL DE SINOP  
A Partir de: 03/01/2023 Até31/01/2023  
Qtde Plantões: 14

Processo N.: SES-PRO-2023/06675

Nome: (304143/1) OSCAR DE OLIVEIRA  
Cargo/Função: (12050) NIVEL FUNDAMENTAL  
Referência: 000 Carga Horária: 40H  
Un. Adm: (118710) UNID ESPECIAL DE CONTR MOVIMENTACAO  
DE PESSOAL  
A Partir de: 03/01/2023 Até31/01/2023  
Qtde Plantões: 13

Processo N.: SES-PRO-2023/08316

Nome: (308319/1) PAMELLA VIRGINIA DOS SANTOS CARVALHO  
Cargo/Função: (12036) NIVEL SUPERIOR ASSISTENCIAL  
Referência: 000 Carga Horária: 40H  
Un. Adm: (118710) UNID ESPECIAL DE CONTR MOVIMENTACAO  
DE PESSOAL  
A Partir de: 01/01/2023 Até31/01/2023  
Qtde Plantões: 13

Processo N.: SES-PRO-2023/08815

Nome: (317400/1) PATRICIA CRISTIANE LEITE DOS SANTOS  
Cargo/Função: (12038) NIVEL TECNICO ASSISTENCIAL  
Referência: 000 Carga Horária: 40H  
Un. Adm: (195740) HOSP REGIONAL DE SINOP  
A Partir de: 02/01/2023 Até28/01/2023  
Qtde Plantões: 13

Processo N.: SES-PRO-2023/01104

Nome: (296186/2) PATRICIA EVERARDO DE SOUSA  
Cargo/Função: (12036) NIVEL SUPERIOR ASSISTENCIAL  
Referência: 000 Carga Horária: 40H  
Un. Adm: (195731) HOSP REGIONAL DE ALTA FLORESTA

ALBERT SABIN

A Partir de: 02/12/2022 Até28/12/2022  
Qtde Plantões: 14

Processo N.: SES-PRO-2023/08815

Nome: (299151/2) PATRICIA FERREIRA SANTOS  
Cargo/Função: (12038) NIVEL TECNICO ASSISTENCIAL  
Referência: 000 Carga Horária: 40H  
Un. Adm: (195740) HOSP REGIONAL DE SINOP  
A Partir de: 02/01/2023 Até30/01/2023  
Qtde Plantões: 9

Processo N.: SES-PRO-2023/08111

Nome: (318251/1) PATRICIA JULIANI DE MATOS  
Cargo/Função: (12040) NIVEL AUXILIAR ASSISTENCIAL  
Referência: 000 Carga Horária: 40H  
Un. Adm: (195740) HOSP REGIONAL DE SINOP  
A Partir de: 03/01/2023 Até31/01/2023  
Qtde Plantões: 14

Processo N.: SES-PRO-2023/12125

Nome: (122458/11) PATRICIA MARTINS CORREA DE CASTRO  
Cargo/Função: (12036) NIVEL SUPERIOR ASSISTENCIAL  
Referência: 000 Carga Horária: 30H  
Un. Adm: (118710) UNID ESPECIAL DE CONTR MOVIMENTACAO

DE PESSOAL

A Partir de: 03/12/2022 Até30/12/2022  
Qtde Plantões: 10

Processo N.: SES-PRO-2023/09722

Nome: (116045/1) PATRICIA TEREZINHA GONCALVES  
Cargo/Função: (4946) PROFIS TEC NIV MEDIO SERV SAUDE SUS  
Referência: D-007 Carga Horária: 40H  
Un. Adm: (195685) HOSP REGIONAL RONDONOPOLIS IRMA

ELZA GIOVANELLA

A Partir de: 05/01/2023 Até31/01/2023  
Qtde Plantões: 12

Processo N.: SES-PRO-2023/10512

Nome: (304707/1) PAULO HENRIQUE RIBEIRO  
Cargo/Função: (12036) NIVEL SUPERIOR ASSISTENCIAL  
Referência: 000 Carga Horária: 40H  
Un. Adm: (195715) HOSP REGIONAL DE COLIDER  
A Partir de: 02/01/2023 Até30/01/2023  
Qtde Plantões: 14

Processo N.: SES-PRO-2023/09327

Nome: (118889/1) PEDRO AMBROZIO DA SILVA  
Cargo/Função: (4946) PROFIS TEC NIV MEDIO SERV SAUDE SUS  
Referência: C-007 Carga Horária: 40H  
Un. Adm: (195685) HOSP REGIONAL RONDONOPOLIS IRMA

ELZA GIOVANELLA

A Partir de: 03/01/2023 Até30/01/2023  
Qtde Plantões: 13

Processo N.: SES-PRO-2023/06675

Nome: (297223/2) PEDRO CARDOZO DA COSTA NETO  
Cargo/Função: (12050) NIVEL FUNDAMENTAL  
Referência: 000 Carga Horária: 40H  
Un. Adm: (118710) UNID ESPECIAL DE CONTR MOVIMENTACAO

DE PESSOAL

A Partir de: 02/01/2023 Até30/01/2023  
Qtde Plantões: 14

Processo N.: SES-PRO-2023/08815

Nome: (299084/2) PERLA AGUIAR  
Cargo/Função: (12038) NIVEL TECNICO ASSISTENCIAL  
Referência: 000 Carga Horária: 40H  
Un. Adm: (195740) HOSP REGIONAL DE SINOP  
A Partir de: 05/01/2023 Até31/01/2023  
Qtde Plantões: 13

Processo N.: SES-PRO-2023/10512

Nome: (303624/2) RAFAEL BOSCO DE OLIVEIRA  
Cargo/Função: (12036) NIVEL SUPERIOR ASSISTENCIAL  
Referência: 000 Carga Horária: 40H  
Un. Adm: (195715) HOSP REGIONAL DE COLIDER  
A Partir de: 14/01/2023 Até31/01/2023  
Qtde Plantões: 11

Processo N.: SES-PRO-2023/10512

Nome: (281809/4) RAFAEL DA CONCEICAO COLONELLI  
Cargo/Função: (12036) NIVEL SUPERIOR ASSISTENCIAL  
Referência: 000 Carga Horária: 40H  
Un. Adm: (195715) HOSP REGIONAL DE COLIDER  
A Partir de: 02/01/2023 Até30/01/2023  
Qtde Plantões: 13

Processo N.: SES-PRO-2023/06675

Nome: (298726/2) RAFAEL MOREIRA COSTA  
Cargo/Função: (12050) NIVEL FUNDAMENTAL  
Referência: 000 Carga Horária: 40H  
Un. Adm: (118710) UNID ESPECIAL DE CONTR MOVIMENTACAO

DE PESSOAL

A Partir de: 09/01/2023 Até30/01/2023  
Qtde Plantões: 10

Processo N.: SES-PRO-2023/08815

Nome: (322169/1) RAIDENE CARDOSO DE SOUSA  
Cargo/Função: (12038) NIVEL TECNICO ASSISTENCIAL  
Referência: 000 Carga Horária: 40H  
Un. Adm: (195740) HOSP REGIONAL DE SINOP  
A Partir de: 02/01/2023 Até31/01/2023  
Qtde Plantões: 14

Processo N.: SES-PRO-2023/10815

Nome: (281833/3) RAIMUNDO CASTRO PENHA  
Cargo/Função: (12050) NIVEL FUNDAMENTAL  
Referência: 000 Carga Horária: 40H  
Un. Adm: (195707) HOSP REGIONAL DOUTOR ANTONIO CARLOS

SOUTO FONTES

A Partir de: 01/12/2021 Até31/12/2021  
Qtde Plantões: 13

Processo N.: SES-PRO-2023/12172

Nome: (319068/1) RAISSA VELASQUES DE FIGUEIREDO  
Cargo/Função: (12036) NIVEL SUPERIOR ASSISTENCIAL  
Referência: 000 Carga Horária: 20H  
Un. Adm: (151475) DIR DO ESCRITORIO REG DE SAUDE DE

RONDONOPOLIS

A Partir de: 21/01/2023 Até29/01/2023  
Qtde Plantões: 3

Processo N.: SES-PRO-2023/08321

Nome: (319114/1) RAISSA BRENDA DE HOLANDA DIAS  
Cargo/Função: (12036) NIVEL SUPERIOR ASSISTENCIAL  
Referência: 000 Carga Horária: 40H  
Un. Adm: (118710) UNID ESPECIAL DE CONTR MOVIMENTACAO

DE PESSOAL

A Partir de: 04/01/2023 Até30/01/2023  
Qtde Plantões: 10

Processo N.: SES-PRO-2023/01104

Nome: (144863/7) RAQUEL MEDEIROS TEIXEIRA KUSTER  
Cargo/Função: (12036) NIVEL SUPERIOR ASSISTENCIAL  
Referência: 000 Carga Horária: 40H  
Un. Adm: (195731) HOSP REGIONAL DE ALTA FLORESTA

ALBERT SABIN

A Partir de: 17/12/2022 Até31/12/2022  
Qtde Plantões: 8

Processo N.: SES-PRO-2023/12676

Nome: (85485/5) RAQUEL MISSIAS RODRIGUES NEVES  
Cargo/Função: (4989) PROFIS APOIO SERV SAUDE SUS  
Referência: D-008 Carga Horária: 40H  
Un. Adm: (195707) HOSP REGIONAL DOUTOR ANTONIO CARLOS

SOUTO FONTES

A Partir de: 01/02/2023 Até27/02/2023  
Qtde Plantões: 14

Processo N.: SES-PRO-2023/10538

Nome: (144747/6) RAYNER HENRIQUE DE ARAUJO  
Cargo/Função: (12038) NIVEL TECNICO ASSISTENCIAL  
Referência: 000 Carga Horária: 40H  
Un. Adm: (195715) HOSP REGIONAL DE COLIDER  
A Partir de: 01/01/2023 Até31/01/2023  
Qtde Plantões: 10

Processo N.: SES-PRO-2023/07600

Nome: (280643/4) REGIANY RODRIGUES DA COSTA  
Cargo/Função: (12038) NIVEL TECNICO ASSISTENCIAL  
Referência: 000 Carga Horária: 40H  
Un. Adm: (195707) HOSP REGIONAL DOUTOR ANTONIO CARLOS SOUTO FONTES  
A Partir de: 02/11/2022 Até30/11/2022  
Qtde Plantões: 13

Processo N.: SES-PRO-2023/08815

Nome: (304010/2) REGINA DE OLIVEIRA GALDINO  
Cargo/Função: (12038) NIVEL TECNICO ASSISTENCIAL  
Referência: 000 Carga Horária: 40H  
Un. Adm: (195740) HOSP REGIONAL DE SINOP  
A Partir de: 01/01/2023 Até31/01/2023  
Qtde Plantões: 14

Processo N.: SES-PRO-2023/09327

Nome: (109318/2) REINALDO DE SOUZA  
Cargo/Função: (4946) PROFIS TEC NIV MEDIO SERV SAUDE SUS  
Referência: D-007 Carga Horária: 40H  
Un. Adm: (195685) HOSP REGIONAL RONDONOPOLIS IRMA ELZA GIOVANELLA  
A Partir de: 02/01/2023 Até26/01/2023  
Qtde Plantões: 13

Processo N.: SES-PRO-2023/10538

Nome: (206958/7) REJAINÉ RODRIGUES MELO  
Cargo/Função: (12038) NIVEL TECNICO ASSISTENCIAL  
Referência: 000 Carga Horária: 40H  
Un. Adm: (195715) HOSP REGIONAL DE COLIDER  
A Partir de: 01/01/2023 Até31/01/2023  
Qtde Plantões: 12

Processo N.: SES-PRO-2023/06675

Nome: (299683/2) RENATO DA SILVA MARIANO  
Cargo/Função: (12050) NIVEL FUNDAMENTAL  
Referência: 000 Carga Horária: 40H  
Un. Adm: (118710) UNID ESPECIAL DE CONTR MOVIMENTACAO DE PESSOAL  
A Partir de: 03/01/2023 Até31/01/2023  
Qtde Plantões: 14

Processo N.: SES-PRO-2023/08913

Nome: (118936/1) RIVAEEL FERREIRA DOS SANTOS  
Cargo/Função: (4989) PROFIS APOIO SERV SAUDE SUS  
Referência: D-007 Carga Horária: 40H  
Un. Adm: (195685) HOSP REGIONAL RONDONOPOLIS IRMA ELZA GIOVANELLA  
A Partir de: 05/01/2023 Até30/01/2023  
Qtde Plantões: 13

Processo N.: SES-PRO-2023/06675

Nome: (304144/1) ROBERTO MARCIO DO BOM DESPACHO FUJII  
Cargo/Função: (12050) NIVEL FUNDAMENTAL  
Referência: 000 Carga Horária: 40H  
Un. Adm: (118710) UNID ESPECIAL DE CONTR MOVIMENTACAO DE PESSOAL  
A Partir de: 01/01/2023 Até31/01/2023  
Qtde Plantões: 14

Processo N.: SES-PRO-2023/05875

Nome: (95119/2) ROBERTO SATOSHI YOSHIDA  
Cargo/Função: (4912) PROFIS TEC NIV SUPERIOR SERV SAUDE SUS  
Referência: D-007 Carga Horária: 40H  
Un. Adm: (195693) HOSP REGIONAL DE SORRISO  
A Partir de: 02/12/2022 Até31/12/2022  
Qtde Plantões: 14

Processo N.: SES-PRO-2023/10512

Nome: (295181/5) ROBSON DE JESUS VENTURA DOS SANTOS  
Cargo/Função: (12036) NIVEL SUPERIOR ASSISTENCIAL  
Referência: 000 Carga Horária: 40H  
Un. Adm: (195715) HOSP REGIONAL DE COLIDER  
A Partir de: 01/01/2023 Até27/01/2023  
Qtde Plantões: 14

Processo N.: SES-PRO-2023/12172

Nome: (299073/2) RODRIGO LOUREIRO DE FREITAS  
Cargo/Função: (12036) NIVEL SUPERIOR ASSISTENCIAL  
Referência: 000 Carga Horária: 20H  
Un. Adm: (151475) DIR DO ESCRITORIO REG DE SAUDE DE RONDONOPOLIS  
A Partir de: 14/01/2023 Até25/01/2023  
Qtde Plantões: 4

Processo N.: SES-PRO-2023/01104

Nome: (296193/2) ROGERIO FRANCISCO DA SILVA  
Cargo/Função: (12036) NIVEL SUPERIOR ASSISTENCIAL  
Referência: 000 Carga Horária: 40H  
Un. Adm: (195731) HOSP REGIONAL DE ALTA FLORESTA ALBERT SABIN  
A Partir de: 01/12/2022 Até26/12/2022  
Qtde Plantões: 12

Processo N.: SES-PRO-2023/10538

Nome: (206843/6) ROGERIO NEGRAO BENTO DE OLIVEIRA  
Cargo/Função: (12038) NIVEL TECNICO ASSISTENCIAL  
Referência: 000 Carga Horária: 40H  
Un. Adm: (195715) HOSP REGIONAL DE COLIDER  
A Partir de: 02/01/2023 Até30/01/2023  
Qtde Plantões: 12

Processo N.: SES-PRO-2023/07284

Nome: (94367/1) RONALDO GOMES  
Cargo/Função: (4946) PROFIS TEC NIV MEDIO SERV SAUDE SUS  
Referência: D-008 Carga Horária: 40H  
Un. Adm: (195707) HOSP REGIONAL DOUTOR ANTONIO CARLOS SOUTO FONTES  
A Partir de: 02/01/2023 Até22/01/2023  
Qtde Plantões: 12

Processo N.: SES-PRO-2023/06675

Nome: (295386/3) RONDINEI RODRIGUES DOS SANTOS  
Cargo/Função: (12050) NIVEL FUNDAMENTAL  
Referência: 000 Carga Horária: 40H  
Un. Adm: (118710) UNID ESPECIAL DE CONTR MOVIMENTACAO DE PESSOAL  
A Partir de: 02/01/2023 Até30/01/2023  
Qtde Plantões: 13

Processo N.: SES-PRO-2023/11176

Nome: (281428/4) ROSA PADILHA  
Cargo/Função: (12046) NIVEL FUNDAMENTAL ADMINISTRATIVO  
Referência: 000 Carga Horária: 40H  
Un. Adm: (195731) HOSP REGIONAL DE ALTA FLORESTA ALBERT SABIN  
A Partir de: 01/02/2023 Até27/02/2023  
Qtde Plantões: 14

Processo N.: SES-PRO-2023/07600

Nome: (297130/2) ROSALIA OLIVEIRA VIANA  
Cargo/Função: (12038) NIVEL TECNICO ASSISTENCIAL  
Referência: 000 Carga Horária: 40H  
Un. Adm: (195707) HOSP REGIONAL DOUTOR ANTONIO CARLOS SOUTO FONTES  
A Partir de: 01/11/2022 Até29/11/2022  
Qtde Plantões: 12

Processo N.: SES-PRO-2023/08815

Nome: (234781/9) ROSANA APARECIDA DE OLIVEIRA  
Cargo/Função: (12038) NIVEL TECNICO ASSISTENCIAL  
Referência: 000 Carga Horária: 40H  
Un. Adm: (195740) HOSP REGIONAL DE SINOP  
A Partir de: 02/01/2023 Até30/01/2023  
Qtde Plantões: 12

Processo N.: SES-PRO-2023/08815

Nome: (243121/4) ROSANA DA SILVA ALVES DE SOUZA  
Cargo/Função: (12038) NIVEL TECNICO ASSISTENCIAL  
Referência: 000 Carga Horária: 40H  
Un. Adm: (195740) HOSP REGIONAL DE SINOP  
A Partir de: 01/01/2023 Até31/01/2023  
Qtde Plantões: 14

Processo N.: SES-PRO-2023/09185

Nome: (96168/1) ROSANA PIRES CORREA  
Cargo/Função: (4946) PROFIS TEC NIV MEDIO SERV SAUDE SUS  
Referência: D-008 Carga Horária: 40H  
Un. Adm: (195685) HOSP REGIONAL RONDONOPOLIS IRMA ELZA GIOVANELLA  
A Partir de: 02/01/2023 Até30/01/2023  
Qtde Plantões: 14

Processo N.: SES-PRO-2023/10491

Nome: (90065/1) ROSANGELA APARECIDA SPULDARO  
Cargo/Função: (4946) PROFIS TEC NIV MEDIO SERV SAUDE SUS  
Referência: D-008 Carga Horária: 40H  
Un. Adm: (195715) HOSP REGIONAL DE COLIDER  
A Partir de: 01/01/2023 Até31/01/2023  
Qtde Plantões: 14

Processo N.: SES-PRO-2023/10538

Nome: (304177/2) ROSANGELA DA FONSECA SILVA  
Cargo/Função: (12038) NIVEL TECNICO ASSISTENCIAL  
Referência: 000 Carga Horária: 40H  
Un. Adm: (195715) HOSP REGIONAL DE COLIDER  
A Partir de: 01/01/2023 Até31/01/2023  
Qtde Plantões: 14

Processo N.: SES-PRO-2023/10538

Nome: (299552/2) ROSANI BORGUEZAN  
Cargo/Função: (12038) NIVEL TECNICO ASSISTENCIAL  
Referência: 000 Carga Horária: 40H  
Un. Adm: (195715) HOSP REGIONAL DE COLIDER  
A Partir de: 05/01/2023 Até31/01/2023  
Qtde Plantões: 13

Processo N.: SES-PRO-2023/08815

Nome: (292864/4) ROSELAINE GONCALVES  
Cargo/Função: (12038) NIVEL TECNICO ASSISTENCIAL  
Referência: 000 Carga Horária: 40H  
Un. Adm: (195740) HOSP REGIONAL DE SINOP  
A Partir de: 02/01/2023 Até30/01/2023  
Qtde Plantões: 13

Processo N.: SES-PRO-2023/09327

Nome: (118866/1) ROSELI DA SILVA VIANA  
Cargo/Função: (4946) PROFIS TEC NIV MEDIO SERV SAUDE SUS  
Referência: D-006 Carga Horária: 40H  
Un. Adm: (195685) HOSP REGIONAL RONDONOPOLIS IRMA  
ELZA GIOVANELLA  
A Partir de: 03/01/2023 Até31/01/2023  
Qtde Plantões: 14

Processo N.: SES-PRO-2023/07284

Nome: (95103/1) ROSELI SOUZA MELO FERNANDES  
Cargo/Função: (4946) PROFIS TEC NIV MEDIO SERV SAUDE SUS  
Referência: D-007 Carga Horária: 40H  
Un. Adm: (195707) HOSP REGIONAL DOUTOR ANTONIO CARLOS  
SOUTO FONTES  
A Partir de: 05/01/2023 Até27/01/2023  
Qtde Plantões: 12

Processo N.: SES-PRO-2023/08815

Nome: (318754/1) ROSEMARY FLORES  
Cargo/Função: (12038) NIVEL TECNICO ASSISTENCIAL  
Referência: 000 Carga Horária: 40H  
Un. Adm: (195740) HOSP REGIONAL DE SINOP  
A Partir de: 01/01/2023 Até31/01/2023  
Qtde Plantões: 14

Processo N.: SES-PRO-2023/10538

Nome: (281509/3) ROSEMARY SOARES THOME  
Cargo/Função: (12038) NIVEL TECNICO ASSISTENCIAL  
Referência: 000 Carga Horária: 40H  
Un. Adm: (195715) HOSP REGIONAL DE COLIDER  
A Partir de: 04/01/2023 Até18/01/2023  
Qtde Plantões: 7

Processo N.: SES-PRO-2023/01104

Nome: (234135/7) ROSENILDA PEREIRA DA SILVA DE SOUZA  
Cargo/Função: (12036) NIVEL SUPERIOR ASSISTENCIAL  
Referência: 000 Carga Horária: 40H  
Un. Adm: (195731) HOSP REGIONAL DE ALTA FLORESTA  
ALBERT SABIN  
A Partir de: 02/12/2022 Até26/12/2022  
Qtde Plantões: 12

Processo N.: SES-PRO-2023/10538

Nome: (138418/7) ROSIENE APARECIDA RIBEIRO  
Cargo/Função: (12038) NIVEL TECNICO ASSISTENCIAL  
Referência: 000 Carga Horária: 40H  
Un. Adm: (195715) HOSP REGIONAL DE COLIDER  
A Partir de: 11/01/2023 Até29/01/2023  
Qtde Plantões: 13

Processo N.: SES-PRO-2023/10538

Nome: (320946/1) ROSILENE PEREIRA CARDOSO  
Cargo/Função: (12038) NIVEL TECNICO ASSISTENCIAL  
Referência: 000 Carga Horária: 40H  
Un. Adm: (195715) HOSP REGIONAL DE COLIDER  
A Partir de: 03/01/2023 Até29/01/2023  
Qtde Plantões: 12

Processo N.: SES-PRO-2023/10538

Nome: (281520/4) ROSILENE PEREIRA DA SILVA  
Cargo/Função: (12038) NIVEL TECNICO ASSISTENCIAL  
Referência: 000 Carga Horária: 40H  
Un. Adm: (195715) HOSP REGIONAL DE COLIDER  
A Partir de: 03/01/2023 Até31/01/2023  
Qtde Plantões: 14

Processo N.: SES-PRO-2023/09185

Nome: (116039/1) ROSIMEIRE ALVES DE BARROS  
Cargo/Função: (4946) PROFIS TEC NIV MEDIO SERV SAUDE SUS  
Referência: C-007 Carga Horária: 40H  
Un. Adm: (195685) HOSP REGIONAL RONDONOPOLIS IRMA  
ELZA GIOVANELLA  
A Partir de: 02/01/2023 Até28/01/2023  
Qtde Plantões: 14

Processo N.: SES-PRO-2023/08321

Nome: (304469/2) ROSIMEIRE MELO CAVALHEIRO  
Cargo/Função: (12036) NIVEL SUPERIOR ASSISTENCIAL  
Referência: 000 Carga Horária: 40H  
Un. Adm: (118710) UNID ESPECIAL DE CONTR MOVIMENTACAO  
DE PESSOAL  
A Partir de: 02/01/2023 Até30/01/2023  
Qtde Plantões: 14

Processo N.: SES-PRO-2023/08815

Nome: (296987/2) ROSIMEIRE POLIS RIBEIRO  
Cargo/Função: (12038) NIVEL TECNICO ASSISTENCIAL  
Referência: 000 Carga Horária: 40H  
Un. Adm: (195740) HOSP REGIONAL DE SINOP  
A Partir de: 02/01/2023 Até30/01/2023  
Qtde Plantões: 12

Processo N.: SES-PRO-2023/08815

Nome: (296938/3) ROSIMEIRE RODRIGUES DOURADO  
Cargo/Função: (12038) NIVEL TECNICO ASSISTENCIAL  
Referência: 000 Carga Horária: 40H  
Un. Adm: (195740) HOSP REGIONAL DE SINOP  
A Partir de: 04/01/2023 Até30/01/2023  
Qtde Plantões: 14

Processo N.: SES-PRO-2023/08815

Nome: (299155/2) ROSINALDA GOMES REIS  
Cargo/Função: (12038) NIVEL TECNICO ASSISTENCIAL  
Referência: 000 Carga Horária: 40H  
Un. Adm: (195740) HOSP REGIONAL DE SINOP  
A Partir de: 01/01/2023 Até29/01/2023  
Qtde Plantões: 14

Processo N.: SES-PRO-2023/08316

Nome: (295338/2) ROSINEIDE ALVES PEREIRA  
Cargo/Função: (12036) NIVEL SUPERIOR ASSISTENCIAL  
Referência: 000 Carga Horária: 40H  
Un. Adm: (118710) UNID ESPECIAL DE CONTR MOVIMENTACAO  
DE PESSOAL  
A Partir de: 03/01/2023 Até31/01/2023  
Qtde Plantões: 10

Processo N.: SES-PRO-2023/11812

Nome: (281705/3) ROZANGELA APARECIDA BREGUES DA SILVA  
Cargo/Função: (12040) NIVEL AUXILIAR ASSISTENCIAL  
Referência: 000 Carga Horária: 40H  
Un. Adm: (195731) HOSP REGIONAL DE ALTA FLORESTA  
ALBERT SABIN  
A Partir de: 01/02/2023 Até27/02/2023  
Qtde Plantões: 14

Processo N.: SES-PRO-2023/10512

Nome: (138348/6) ROZANGELA JULIANI DE QUEIROZ  
Cargo/Função: (12036) NIVEL SUPERIOR ASSISTENCIAL  
Referência: 000 Carga Horária: 40H  
Un. Adm: (195715) HOSP REGIONAL DE COLIDER  
A Partir de: 03/01/2023 Até31/01/2023  
Qtde Plantões: 14



Processo N.: SES-PRO-2023/10538

Nome: (320352/1) ROZILEIDE CORREA DA SILVA  
Cargo/Função: (12038) NIVEL TECNICO ASSISTENCIAL  
Referência: 000 Carga Horária: 40H  
Un. Adm: (195715) HOSP REGIONAL DE COLIDER  
A Partir de: 01/01/2023 Até31/01/2023  
Qtde Plantões: 13

Processo N.: SES-PRO-2023/08913

Nome: (117107/1) RUBENS ZANARDINI  
Cargo/Função: (4989) PROFIS APOIO SERV SAUDE SUS  
Referência: D-005 Carga Horária: 40H  
Un. Adm: (195685) HOSP REGIONAL RONDONOPOLIS IRMA  
ELZA GIOVANELLA  
A Partir de: 02/01/2023 Até30/01/2023  
Qtde Plantões: 13

Processo N.: SES-PRO-2023/07284

Nome: (118514/1) RUTH ALVES DE FARIA  
Cargo/Função: (4946) PROFIS TEC NIV MEDIO SERV SAUDE SUS  
Referência: D-006 Carga Horária: 40H  
Un. Adm: (118710) UNID ESPECIAL DE CONTR MOVIMENTACAO DE PESSOAL  
A Partir de: 06/01/2023 Até30/01/2023  
Qtde Plantões: 12

Processo N.: SES-PRO-2023/09327

Nome: (95255/1) SALESIA DE ALBUQUERQUE FERREIRA BARBOSA  
Cargo/Função: (4946) PROFIS TEC NIV MEDIO SERV SAUDE SUS  
Referência: D-007 Carga Horária: 40H  
Un. Adm: (195685) HOSP REGIONAL RONDONOPOLIS IRMA  
ELZA GIOVANELLA  
A Partir de: 03/01/2023 Até31/01/2023  
Qtde Plantões: 13

Processo N.: SES-PRO-2023/10491

Nome: (43738/2) SALETE ELIAS DA CONCEICAO  
Cargo/Função: (4946) PROFIS TEC NIV MEDIO SERV SAUDE SUS  
Referência: D-010 Carga Horária: 40H  
Un. Adm: (195715) HOSP REGIONAL DE COLIDER  
A Partir de: 03/01/2023 Até31/01/2023  
Qtde Plantões: 14

Processo N.: SES-PRO-2023/01104

Nome: (281878/5) SAMARA SANTOS DA SILVA PAZ  
Cargo/Função: (12036) NIVEL SUPERIOR ASSISTENCIAL  
Referência: 000 Carga Horária: 40H  
Un. Adm: (195731) HOSP REGIONAL DE ALTA FLORESTA  
ALBERT SABIN  
A Partir de: 02/12/2022 Até30/12/2022  
Qtde Plantões: 12

Processo N.: SES-PRO-2023/09473

Nome: (95601/1) SAMMY APARECIDA DE SOUZA OLIVEIRA  
Cargo/Função: (4912) PROFIS TEC NIV SUPERIOR SERV SAUDE SUS  
Referência: D-007 Carga Horária: 40H  
Un. Adm: (195707) HOSP REGIONAL DOUTOR ANTONIO CARLOS SOUTO FONTES  
A Partir de: 01/12/2022 Até29/12/2022  
Qtde Plantões: 14

Processo N.: SES-PRO-2023/01104

Nome: (132097/7) SAMUEL WILTON PEREIRA  
Cargo/Função: (12036) NIVEL SUPERIOR ASSISTENCIAL  
Referência: 000 Carga Horária: 40H  
Un. Adm: (195731) HOSP REGIONAL DE ALTA FLORESTA  
ALBERT SABIN  
A Partir de: 01/12/2022 Até29/12/2022  
Qtde Plantões: 14

Processo N.: SES-PRO-2023/08815

Nome: (299126/3) SANDRA APARECIDA CAMARGO  
Cargo/Função: (12038) NIVEL TECNICO ASSISTENCIAL  
Referência: 000 Carga Horária: 40H  
Un. Adm: (195740) HOSP REGIONAL DE SINOP  
A Partir de: 03/01/2023 Até31/01/2023  
Qtde Plantões: 12

Processo N.: SES-PRO-2023/09722

Nome: (95215/1) SANDRA REGINA DE CARVALHO  
Cargo/Função: (4946) PROFIS TEC NIV MEDIO SERV SAUDE SUS  
Referência: D-008 Carga Horária: 40H  
Un. Adm: (195685) HOSP REGIONAL RONDONOPOLIS IRMA  
ELZA GIOVANELLA  
A Partir de: 11/01/2023 Até31/01/2023  
Qtde Plantões: 9

Processo N.: SES-PRO-2023/08815

Nome: (247862/13) SARA MARIA GOMES  
Cargo/Função: (12038) NIVEL TECNICO ASSISTENCIAL  
Referência: 000 Carga Horária: 40H  
Un. Adm: (195740) HOSP REGIONAL DE SINOP  
A Partir de: 01/01/2023 Até27/01/2023  
Qtde Plantões: 14

Processo N.: SES-PRO-2023/12687

Nome: (315810/1) SEBASTIANA BEZERRA PACHECO  
Cargo/Função: (12040) NIVEL AUXILIAR ASSISTENCIAL  
Referência: 000 Carga Horária: 40H  
Un. Adm: (195707) HOSP REGIONAL DOUTOR ANTONIO CARLOS SOUTO FONTES  
A Partir de: 02/02/2023 Até28/02/2023  
Qtde Plantões: 13

Processo N.: SES-PRO-2023/09327

Nome: (95221/1) SEBASTIANA DOS SANTOS PEREIRA  
Cargo/Função: (4946) PROFIS TEC NIV MEDIO SERV SAUDE SUS  
Referência: D-007 Carga Horária: 30H  
Un. Adm: (195685) HOSP REGIONAL RONDONOPOLIS IRMA  
ELZA GIOVANELLA  
A Partir de: 01/01/2023 Até28/01/2023  
Qtde Plantões: 10

Processo N.: SES-PRO-2023/10512

Nome: (281825/4) SEBASTIAO DE OLIVEIRA MONTALVAO NETO  
Cargo/Função: (12036) NIVEL SUPERIOR ASSISTENCIAL  
Referência: 000 Carga Horária: 40H  
Un. Adm: (195715) HOSP REGIONAL DE COLIDER  
A Partir de: 07/01/2023 Até23/01/2023  
Qtde Plantões: 11

Processo N.: SES-PRO-2023/09327

Nome: (118351/1) SELMA DE MOURA  
Cargo/Função: (4946) PROFIS TEC NIV MEDIO SERV SAUDE SUS  
Referência: D-007 Carga Horária: 40H  
Un. Adm: (198366) SUPERINT DE ENFERMAGEM  
A Partir de: 03/01/2023 Até30/01/2023  
Qtde Plantões: 14

Processo N.: SES-PRO-2023/09327

Nome: (118594/1) SENIRA SANTINA VENDRUSCULO  
Cargo/Função: (4946) PROFIS TEC NIV MEDIO SERV SAUDE SUS  
Referência: D-007 Carga Horária: 40H  
Un. Adm: (195685) HOSP REGIONAL RONDONOPOLIS IRMA  
ELZA GIOVANELLA  
A Partir de: 01/01/2023 Até31/01/2023  
Qtde Plantões: 14

Processo N.: SES-PRO-2023/10491

Nome: (43741/2) SERGIO DOS SANTOS POLIDORIO  
Cargo/Função: (4946) PROFIS TEC NIV MEDIO SERV SAUDE SUS  
Referência: D-011 Carga Horária: 40H  
Un. Adm: (195715) HOSP REGIONAL DE COLIDER  
A Partir de: 02/01/2023 Até26/01/2023  
Qtde Plantões: 13

Processo N.: SES-PRO-2023/09327

Nome: (90146/1) SHIRLEI DA SILVA  
Cargo/Função: (4946) PROFIS TEC NIV MEDIO SERV SAUDE SUS  
Referência: D-008 Carga Horária: 30H  
Un. Adm: (195685) HOSP REGIONAL RONDONOPOLIS IRMA  
ELZA GIOVANELLA  
A Partir de: 03/01/2023 Até31/01/2023  
Qtde Plantões: 10

Processo N.: SES-PRO-2023/10538

Nome: (294709/2) SILVANA APARECIDA RODRIGUES  
Cargo/Função: (12038) NIVEL TECNICO ASSISTENCIAL  
Referência: 000 Carga Horária: 40H  
Un. Adm: (195715) HOSP REGIONAL DE COLIDER  
A Partir de: 02/01/2023 Até30/01/2023  
Qtde Plantões: 14

Processo N.: SES-PRO-2023/08815

Nome: (111824/3) SILVANA DA SILVA  
Cargo/Função: (12038) NIVEL TECNICO ASSISTENCIAL  
Referência: 000 Carga Horária: 40H  
Un. Adm: (195740) HOSP REGIONAL DE SINOP  
A Partir de: 01/01/2023 Até29/01/2023  
Qtde Plantões: 14

Processo N.: SES-PRO-2023/10538

Nome: (280229/5) SILVANA DOMINGUES DE ARAUJO TEIXEIRA  
Cargo/Função: (12038) NIVEL TECNICO ASSISTENCIAL  
Referência: 000 Carga Horária: 40H  
Un. Adm: (195715) HOSP REGIONAL DE COLIDER  
A Partir de: 01/01/2023 Até31/01/2023  
Qtde Plantões: 14

Processo N.: SES-PRO-2023/11353

Nome: (123871/1) SILVANA MORAES DEVAUX  
Cargo/Função: (4912) PROFIS TEC NIV SUPERIOR SERV SAUDE SUS  
Referência: D-006 Carga Horária: 30H  
Un. Adm: (197246) COORD DE APOIO TECNICO DO CIAPS  
A Partir de: 01/12/2022 Até18/12/2022  
Qtde Plantões: 6

Processo N.: SES-PRO-2023/09722

Nome: (95227/1) SILVANIA IRES COSTA  
Cargo/Função: (4946) PROFIS TEC NIV MEDIO SERV SAUDE SUS  
Referência: D-007 Carga Horária: 40H  
Un. Adm: (195685) HOSP REGIONAL RONDONOPOLIS IRMA  
ELZA GIOVANELLA  
A Partir de: 01/01/2023 Até31/01/2023  
Qtde Plantões: 14

Processo N.: SES-PRO-2023/09185

Nome: (95223/1) SILVIA MARTINS LIMA VENTURA  
Cargo/Função: (4946) PROFIS TEC NIV MEDIO SERV SAUDE SUS  
Referência: D-007 Carga Horária: 30H  
Un. Adm: (195685) HOSP REGIONAL RONDONOPOLIS IRMA  
ELZA GIOVANELLA  
A Partir de: 01/01/2023 Até28/01/2023  
Qtde Plantões: 10

Processo N.: SES-PRO-2023/01104

Nome: (305263/2) SIMONE ANDRETA DOS SANTOS  
Cargo/Função: (12036) NIVEL SUPERIOR ASSISTENCIAL  
Referência: 000 Carga Horária: 40H  
Un. Adm: (195731) HOSP REGIONAL DE ALTA FLORESTA  
ALBERT SABIN  
A Partir de: 04/12/2022 Até26/12/2022  
Qtde Plantões: 14

Processo N.: SES-PRO-2023/10538

Nome: (299119/4) SIMONE APARECIDA MOREIRA DA SILVA  
Cargo/Função: (12038) NIVEL TECNICO ASSISTENCIAL  
Referência: 000 Carga Horária: 40H  
Un. Adm: (195715) HOSP REGIONAL DE COLIDER  
A Partir de: 02/01/2023 Até30/01/2023  
Qtde Plantões: 13

Processo N.: SES-PRO-2023/10538

Nome: (256611/3) SIMONE DE CASSIA GERALDO VILELA  
Cargo/Função: (12038) NIVEL TECNICO ASSISTENCIAL  
Referência: 000 Carga Horária: 40H  
Un. Adm: (195715) HOSP REGIONAL DE COLIDER  
A Partir de: 01/01/2023 Até31/01/2023  
Qtde Plantões: 14

Processo N.: SES-PRO-2023/08815

Nome: (292753/3) SIMONE DE SOUZA DA SILVA OLIVEIRA  
Cargo/Função: (12038) NIVEL TECNICO ASSISTENCIAL  
Referência: 000 Carga Horária: 40H  
Un. Adm: (195740) HOSP REGIONAL DE SINOP  
A Partir de: 01/01/2023 Até31/01/2023  
Qtde Plantões: 14

Processo N.: SES-PRO-2023/09722

Nome: (118517/1) SIMONE FLORES SILVA BALDO  
Cargo/Função: (4946) PROFIS TEC NIV MEDIO SERV SAUDE SUS  
Referência: D-006 Carga Horária: 40H  
Un. Adm: (195685) HOSP REGIONAL RONDONOPOLIS IRMA  
ELZA GIOVANELLA  
A Partir de: 02/01/2023 Até30/01/2023  
Qtde Plantões: 13

Processo N.: SES-PRO-2023/07600

Nome: (280638/4) SIMONE OLANDA SOUZA  
Cargo/Função: (12038) NIVEL TECNICO ASSISTENCIAL  
Referência: 000 Carga Horária: 40H  
Un. Adm: (195707) HOSP REGIONAL DOUTOR ANTONIO CARLOS SOUTO FONTES  
A Partir de: 03/11/2022 Até29/11/2022  
Qtde Plantões: 11

Processo N.: SES-PRO-2023/10538

Nome: (281508/4) SIMONI PEREIRA DA COSTA  
Cargo/Função: (12038) NIVEL TECNICO ASSISTENCIAL  
Referência: 000 Carga Horária: 40H  
Un. Adm: (195715) HOSP REGIONAL DE COLIDER  
A Partir de: 03/01/2023 Até31/01/2023  
Qtde Plantões: 12

Processo N.: SES-PRO-2023/10538

Nome: (200303/5) SIMONIA HIGINO DE MOURA ALVES  
Cargo/Função: (12038) NIVEL TECNICO ASSISTENCIAL  
Referência: 000 Carga Horária: 40H  
Un. Adm: (195715) HOSP REGIONAL DE COLIDER  
A Partir de: 02/01/2023 Até30/01/2023  
Qtde Plantões: 13

Processo N.: SES-PRO-2023/01104

Nome: (135661/8) SIRLENE APARECIDA DE GODOIS  
Cargo/Função: (12036) NIVEL SUPERIOR ASSISTENCIAL  
Referência: 000 Carga Horária: 40H  
Un. Adm: (195731) HOSP REGIONAL DE ALTA FLORESTA  
ALBERT SABIN  
A Partir de: 01/12/2022 Até29/12/2022  
Qtde Plantões: 13

Processo N.: SES-PRO-2023/10538

Nome: (123623/8) SIVIANO LLOPIS DE ARRUDA  
Cargo/Função: (12038) NIVEL TECNICO ASSISTENCIAL  
Referência: 000 Carga Horária: 40H  
Un. Adm: (195715) HOSP REGIONAL DE COLIDER  
A Partir de: 02/01/2023 Até30/01/2023  
Qtde Plantões: 14

Processo N.: SES-PRO-2023/08815

Nome: (123499/6) SOLANGE BENTO FARIAS  
Cargo/Função: (12038) NIVEL TECNICO ASSISTENCIAL  
Referência: 000 Carga Horária: 40H  
Un. Adm: (195740) HOSP REGIONAL DE SINOP  
A Partir de: 04/01/2023 Até30/01/2023  
Qtde Plantões: 14

Processo N.: SES-PRO-2023/08815

Nome: (292630/3) SOLANGE DIANA KROSKI  
Cargo/Função: (12038) NIVEL TECNICO ASSISTENCIAL  
Referência: 000 Carga Horária: 40H  
Un. Adm: (195740) HOSP REGIONAL DE SINOP  
A Partir de: 09/01/2023 Até31/01/2023  
Qtde Plantões: 12

Processo N.: SES-PRO-2023/08815

Nome: (318302/1) SOLANGE MEDIANEIRA MONEIRO BOLZAN  
Cargo/Função: (12038) NIVEL TECNICO ASSISTENCIAL  
Referência: 000 Carga Horária: 40H  
Un. Adm: (195740) HOSP REGIONAL DE SINOP  
A Partir de: 03/01/2023 Até31/01/2023  
Qtde Plantões: 14

Processo N.: SES-PRO-2023/10538

Nome: (294734/3) SONIA ALVES DA SILVA  
Cargo/Função: (12038) NIVEL TECNICO ASSISTENCIAL  
Referência: 000 Carga Horária: 40H  
Un. Adm: (195715) HOSP REGIONAL DE COLIDER  
A Partir de: 02/01/2023 Até30/01/2023  
Qtde Plantões: 12

Processo N.: SES-PRO-2023/09185

Nome: (94394/1) SONIA MARIA BARBOSA DE AQUINO  
Cargo/Função: (4946) PROFIS TEC NIV MEDIO SERV SAUDE SUS  
Referência: D-008 Carga Horária: 40H  
Un. Adm: (195685) HOSP REGIONAL RONDONOPOLIS IRMA  
ELZA GIOVANELLA  
A Partir de: 02/01/2023 Até30/01/2023  
Qtde Plantões: 13

Processo N.: SES-PRO-2023/08815

Nome: (292897/2) SONIA MARIA DE BARROS  
Cargo/Função: (12038) NIVEL TECNICO ASSISTENCIAL  
Referência: 000 Carga Horária: 40H  
Un. Adm: (195740) HOSP REGIONAL DE SINOP  
A Partir de: 02/01/2023 Até30/01/2023  
Qtde Plantões: 14

Processo N.: SES-PRO-2023/09327

Nome: (118362/1) SONIA MARIA FERREIRA  
Cargo/Função: (4946) PROFIS TEC NIV MEDIO SERV SAUDE SUS  
Referência: D-006 Carga Horária: 40H  
Un. Adm: (195685) HOSP REGIONAL RONDONOPOLIS IRMA  
ELZA GIOVANELLA  
A Partir de: 02/01/2023 Até30/01/2023  
Qtde Plantões: 14

Processo N.: SES-PRO-2023/01104

Nome: (296522/3) SONIA MARIA VIVIAN  
Cargo/Função: (12036) NIVEL SUPERIOR ASSISTENCIAL  
Referência: 000 Carga Horária: 40H  
Un. Adm: (195731) HOSP REGIONAL DE ALTA FLORESTA  
ALBERT SABIN  
A Partir de: 01/12/2022 Até31/12/2022  
Qtde Plantões: 14

Processo N.: SES-PRO-2023/10512

Nome: (280241/4) SONIA MARISA PINTO VERCOSA  
Cargo/Função: (12036) NIVEL SUPERIOR ASSISTENCIAL  
Referência: 000 Carga Horária: 40H  
Un. Adm: (195715) HOSP REGIONAL DE COLIDER  
A Partir de: 01/01/2023 Até31/01/2023  
Qtde Plantões: 14

Processo N.: SES-PRO-2023/08904

Nome: (35345/2) SONIA REGINA NASCIMENTO DE OLIVEIRA  
Cargo/Função: (4912) PROFIS TEC NIV SUPERIOR SERV SAUDE SUS  
Referência: D-010 Carga Horária: 40H  
Un. Adm: (195685) HOSP REGIONAL RONDONOPOLIS IRMA  
ELZA GIOVANELLA  
A Partir de: 02/01/2023 Até31/01/2023  
Qtde Plantões: 13

Processo N.: SES-PRO-2023/08815

Nome: (305121/1) SORAYA BISPO ALMEIDA  
Cargo/Função: (12038) NIVEL TECNICO ASSISTENCIAL  
Referência: 000 Carga Horária: 40H  
Un. Adm: (195740) HOSP REGIONAL DE SINOP  
A Partir de: 03/01/2023 Até31/01/2023  
Qtde Plantões: 14

Processo N.: SES-PRO-2023/08351

Nome: (307467/1) STEFANY MARIA DOS SANTOS LIMA  
Cargo/Função: (12044) NIVEL MEDIO ADMINISTRATIVO  
Referência: 000 Carga Horária: 40H  
Un. Adm: (118710) UNID ESPECIAL DE CONTR MOVIMENTACAO DE PESSOAL  
A Partir de: 03/01/2023 Até31/01/2023  
Qtde Plantões: 14

Processo N.: SES-PRO-2023/09722

Nome: (120226/1) STELA PAULA ROCHA MARTINS  
Cargo/Função: (4946) PROFIS TEC NIV MEDIO SERV SAUDE SUS  
Referência: D-006 Carga Horária: 40H  
Un. Adm: (195685) HOSP REGIONAL RONDONOPOLIS IRMA  
ELZA GIOVANELLA  
A Partir de: 02/01/2023 Até28/01/2023  
Qtde Plantões: 13

Processo N.: SES-PRO-2023/08815

Nome: (299593/2) SUELEM VIEIRA DE OLIVEIRA  
Cargo/Função: (12038) NIVEL TECNICO ASSISTENCIAL  
Referência: 000 Carga Horária: 40H  
Un. Adm: (195740) HOSP REGIONAL DE SINOP  
A Partir de: 01/01/2023 Até31/01/2023  
Qtde Plantões: 13

Processo N.: SES-PRO-2023/09185

Nome: (95224/1) SUELI ALVES DE LIMA  
Cargo/Função: (4946) PROFIS TEC NIV MEDIO SERV SAUDE SUS  
Referência: D-008 Carga Horária: 40H  
Un. Adm: (195685) HOSP REGIONAL RONDONOPOLIS IRMA  
ELZA GIOVANELLA  
A Partir de: 01/01/2023 Até31/01/2023  
Qtde Plantões: 13

Processo N.: SES-PRO-2023/09185

Nome: (95228/1) SUELI DE FATIMA DA SILVA  
Cargo/Função: (4946) PROFIS TEC NIV MEDIO SERV SAUDE SUS  
Referência: D-007 Carga Horária: 40H  
Un. Adm: (195685) HOSP REGIONAL RONDONOPOLIS IRMA  
ELZA GIOVANELLA  
A Partir de: 02/01/2023 Até30/01/2023  
Qtde Plantões: 14

Processo N.: SES-PRO-2023/10538

Nome: (123625/7) SUELI DE LOURDES SARAIVA DA SILVA  
Cargo/Função: (12038) NIVEL TECNICO ASSISTENCIAL  
Referência: 000 Carga Horária: 40H  
Un. Adm: (195715) HOSP REGIONAL DE COLIDER  
A Partir de: 16/01/2023 Até31/01/2023  
Qtde Plantões: 14

Processo N.: SES-PRO-2023/07600

Nome: (280645/4) SUELI PAULA DE OLIVEIRA  
Cargo/Função: (12038) NIVEL TECNICO ASSISTENCIAL  
Referência: 000 Carga Horária: 40H  
Un. Adm: (195707) HOSP REGIONAL DOUTOR ANTONIO CARLOS SOUTO FONTES  
A Partir de: 04/11/2022 Até30/11/2022  
Qtde Plantões: 12

Processo N.: SES-PRO-2023/10491

Nome: (62975/3) SUELY BOGNAR  
Cargo/Função: (4946) PROFIS TEC NIV MEDIO SERV SAUDE SUS  
Referência: D-009 Carga Horária: 40H  
Un. Adm: (195715) HOSP REGIONAL DE COLIDER  
A Partir de: 04/01/2023 Até30/01/2023  
Qtde Plantões: 12

Processo N.: SES-PRO-2023/07600

Nome: (280646/3) SUELY CONCEICAO HURTADO DA CUNHA CAMPOS  
Cargo/Função: (12038) NIVEL TECNICO ASSISTENCIAL  
Referência: 000 Carga Horária: 40H  
Un. Adm: (195707) HOSP REGIONAL DOUTOR ANTONIO CARLOS SOUTO FONTES  
A Partir de: 01/11/2022 Até29/11/2022  
Qtde Plantões: 12

Processo N.: SES-PRO-2023/08815

Nome: (296794/3) SULMA BRITES  
Cargo/Função: (12038) NIVEL TECNICO ASSISTENCIAL  
Referência: 000 Carga Horária: 40H  
Un. Adm: (195740) HOSP REGIONAL DE SINOP  
A Partir de: 01/01/2023 Até31/01/2023  
Qtde Plantões: 13

Processo N.: SES-PRO-2023/09722

Nome: (118360/1) SUZIENE CRISTINA MANZI SANTOS  
Cargo/Função: (4946) PROFIS TEC NIV MEDIO SERV SAUDE SUS  
Referência: D-008 Carga Horária: 40H  
Un. Adm: (195685) HOSP REGIONAL RONDONOPOLIS IRMA  
ELZA GIOVANELLA  
A Partir de: 08/01/2023 Até31/01/2023  
Qtde Plantões: 13

Processo N.: SES-PRO-2023/08316  
 Nome: (299499/3) TAIRA NAYARA ROCHA RAMOS  
 Cargo/Função: (12036) NIVEL SUPERIOR ASSISTENCIAL  
 Referência: 000 Carga Horária: 40H  
 Un. Adm: (118710) UNID ESPECIAL DE CONTR MOVIMENTACAO DE PESSOAL  
 A Partir de: 02/01/2023 Até30/01/2023  
 Qtde Plantões: 12

Processo N.: SES-PRO-2023/09722  
 Nome: (95235/1) TAIS CRISTIANE BRITO MESSA  
 Cargo/Função: (4946) PROFIS TEC NIV MEDIO SERV SAUDE SUS  
 Referência: D-008 Carga Horária: 40H  
 Un. Adm: (195685) HOSP REGIONAL RONDONOPOLIS IRMA ELZA GIOVANELLA  
 A Partir de: 03/01/2023 Até31/01/2023  
 Qtde Plantões: 12

Processo N.: SES-PRO-2023/01104  
 Nome: (282212/4) TAIS PASCHOAL GOMES  
 Cargo/Função: (12036) NIVEL SUPERIOR ASSISTENCIAL  
 Referência: 000 Carga Horária: 40H  
 Un. Adm: (195731) HOSP REGIONAL DE ALTA FLORESTA ALBERT SABIN  
 A Partir de: 02/12/2022 Até28/12/2022  
 Qtde Plantões: 12

Processo N.: SES-PRO-2023/08321  
 Nome: (307839/2) TANIA BARBALHO GONCALVES ARAUJO  
 Cargo/Função: (12036) NIVEL SUPERIOR ASSISTENCIAL  
 Referência: 000 Carga Horária: 40H  
 Un. Adm: (118710) UNID ESPECIAL DE CONTR MOVIMENTACAO DE PESSOAL  
 A Partir de: 02/01/2023 Até30/01/2023  
 Qtde Plantões: 14

Processo N.: SES-PRO-2023/09327  
 Nome: (95234/1) TANIA DOS SANTOS MUNIZ  
 Cargo/Função: (4946) PROFIS TEC NIV MEDIO SERV SAUDE SUS  
 Referência: D-008 Carga Horária: 30H  
 Un. Adm: (195685) HOSP REGIONAL RONDONOPOLIS IRMA ELZA GIOVANELLA  
 A Partir de: 09/01/2023 Até30/01/2023  
 Qtde Plantões: 10

Processo N.: SES-PRO-2023/09327  
 Nome: (63810/1) TANIA DOS SANTOS SANTANA  
 Cargo/Função: (4946) PROFIS TEC NIV MEDIO SERV SAUDE SUS  
 Referência: C-009 Carga Horária: 40H  
 Un. Adm: (195685) HOSP REGIONAL RONDONOPOLIS IRMA ELZA GIOVANELLA  
 A Partir de: 03/01/2023 Até31/01/2023  
 Qtde Plantões: 14

Processo N.: SES-PRO-2023/12687  
 Nome: (315812/1) TASSIANE APARECIDA MORAES PASSOS  
 Cargo/Função: (12040) NIVEL AUXILIAR ASSISTENCIAL  
 Referência: 000 Carga Horária: 40H  
 Un. Adm: (195707) HOSP REGIONAL DOUTOR ANTONIO CARLOS SOUTO FONTES  
 A Partir de: 01/02/2023 Até25/02/2023  
 Qtde Plantões: 5

Processo N.: SES-PRO-2023/08316  
 Nome: (294892/3) TATIANA DE JESUS SANT ANA DE MORAES  
 Cargo/Função: (12036) NIVEL SUPERIOR ASSISTENCIAL  
 Referência: 000 Carga Horária: 40H  
 Un. Adm: (118710) UNID ESPECIAL DE CONTR MOVIMENTACAO DE PESSOAL  
 A Partir de: 02/01/2023 Até30/01/2023  
 Qtde Plantões: 14

Processo N.: SES-PRO-2023/08815  
 Nome: (319755/1) TATIANE SIQUEIRA DA SILVA  
 Cargo/Função: (12038) NIVEL TECNICO ASSISTENCIAL  
 Referência: 000 Carga Horária: 40H  
 Un. Adm: (195740) HOSP REGIONAL DE SINOP  
 A Partir de: 02/01/2023 Até30/01/2023  
 Qtde Plantões: 14

Processo N.: SES-PRO-2023/08351  
 Nome: (295469/2) TAYLA ADRIELLY JESUS ALVES MACEDO  
 Cargo/Função: (12044) NIVEL MEDIO ADMINISTRATIVO  
 Referência: 000 Carga Horária: 40H  
 Un. Adm: (118710) UNID ESPECIAL DE CONTR MOVIMENTACAO DE PESSOAL  
 A Partir de: 03/01/2023 Até31/01/2023  
 Qtde Plantões: 14

Processo N.: SES-PRO-2023/01104  
 Nome: (281875/6) THAIS FOGACA CARDOSO  
 Cargo/Função: (12036) NIVEL SUPERIOR ASSISTENCIAL  
 Referência: 000 Carga Horária: 40H  
 Un. Adm: (195731) HOSP REGIONAL DE ALTA FLORESTA ALBERT SABIN  
 A Partir de: 01/12/2022 Até30/12/2022  
 Qtde Plantões: 14

Processo N.: SES-PRO-2023/08316  
 Nome: (304437/1) THAIS FONSECA FIGUEIREDO  
 Cargo/Função: (12036) NIVEL SUPERIOR ASSISTENCIAL  
 Referência: 000 Carga Horária: 40H  
 Un. Adm: (118710) UNID ESPECIAL DE CONTR MOVIMENTACAO DE PESSOAL  
 A Partir de: 04/01/2023 Até31/01/2023  
 Qtde Plantões: 12

Processo N.: SES-PRO-2023/12172  
 Nome: (309434/1) THAIS VASCONCELOS DE BRITO  
 Cargo/Função: (12036) NIVEL SUPERIOR ASSISTENCIAL  
 Referência: 000 Carga Horária: 20H  
 Un. Adm: (151475) DIR DO ESCRITORIO REG DE SAUDE DE RONDONOPOLIS  
 A Partir de: 06/01/2023 Até15/01/2023  
 Qtde Plantões: 4

Processo N.: SES-PRO-2023/01104  
 Nome: (321928/1) THAISA TARSITANO  
 Cargo/Função: (12036) NIVEL SUPERIOR ASSISTENCIAL  
 Referência: 000 Carga Horária: 40H  
 Un. Adm: (195731) HOSP REGIONAL DE ALTA FLORESTA ALBERT SABIN  
 A Partir de: 01/12/2022 Até29/12/2022  
 Qtde Plantões: 10

Processo N.: SES-PRO-2023/08815  
 Nome: (304168/2) THAMILLY EMANUELA LIMA DE OLIVEIRA  
 Cargo/Função: (12038) NIVEL TECNICO ASSISTENCIAL  
 Referência: 000 Carga Horária: 40H  
 Un. Adm: (195740) HOSP REGIONAL DE SINOP  
 A Partir de: 02/01/2023 Até28/01/2023  
 Qtde Plantões: 13

Processo N.: SES-PRO-2023/01104  
 Nome: (311477/2) THAMIRIS DA CRUZ ARAUJO  
 Cargo/Função: (12036) NIVEL SUPERIOR ASSISTENCIAL  
 Referência: 000 Carga Horária: 40H  
 Un. Adm: (195731) HOSP REGIONAL DE ALTA FLORESTA ALBERT SABIN  
 A Partir de: 01/12/2022 Até29/12/2022  
 Qtde Plantões: 14

Processo N.: SES-PRO-2023/10538  
 Nome: (281505/6) THELMA CAMPOS DE ABREU  
 Cargo/Função: (12038) NIVEL TECNICO ASSISTENCIAL  
 Referência: 000 Carga Horária: 40H  
 Un. Adm: (195715) HOSP REGIONAL DE COLIDER  
 A Partir de: 02/01/2023 Até30/01/2023  
 Qtde Plantões: 14

Processo N.: SES-PRO-2023/08321  
 Nome: (315760/1) THIAGO CESAR OLIVEIRA SILVA  
 Cargo/Função: (12036) NIVEL SUPERIOR ASSISTENCIAL  
 Referência: 000 Carga Horária: 40H  
 Un. Adm: (118710) UNID ESPECIAL DE CONTR MOVIMENTACAO DE PESSOAL  
 A Partir de: 08/01/2023 Até31/01/2023  
 Qtde Plantões: 9

Processo N.: SES-PRO-2023/08322  
Nome: (300891/2) THIAGO HENRIQUE RIBEIRO FELIX  
Cargo/Função: (12044) NIVEL MEDIO ADMINISTRATIVO  
Referência: 000 Carga Horária: 40H  
Un. Adm: (118710) UNID ESPECIAL DE CONTR MOVIMENTACAO DE PESSOAL  
A Partir de: 02/01/2023 Até31/01/2023  
Qtde Plantões: 14

Processo N.: SES-PRO-2023/09722  
Nome: (98915/1) THUNAIA SOPHIA FIGUEREDO LEAL  
Cargo/Função: (4946) PROFIS TEC NIV MEDIO SERV SAUDE SUS  
Referência: D-007 Carga Horária: 40H  
Un. Adm: (195685) HOSP REGIONAL RONDONOPOLIS IRMA ELZA GIOVANELLA  
A Partir de: 03/01/2023 Até31/01/2023  
Qtde Plantões: 14

Processo N.: SES-PRO-2023/01104  
Nome: (281889/5) VALDINEIA DE OLIVEIRA FIGUEIRA  
Cargo/Função: (12036) NIVEL SUPERIOR ASSISTENCIAL  
Referência: 000 Carga Horária: 40H  
Un. Adm: (195731) HOSP REGIONAL DE ALTA FLORESTA ALBERT SABIN  
A Partir de: 02/12/2022 Até28/12/2022  
Qtde Plantões: 14

Processo N.: SES-PRO-2023/08815  
Nome: (320746/1) VALDIRENE ALVES CARNEIRO  
Cargo/Função: (12038) NIVEL TECNICO ASSISTENCIAL  
Referência: 000 Carga Horária: 40H  
Un. Adm: (195740) HOSP REGIONAL DE SINOP  
A Partir de: 01/01/2023 Até31/01/2023  
Qtde Plantões: 14

Processo N.: SES-PRO-2023/08815  
Nome: (299594/2) VALDIRENE DA SILVA CARLOS  
Cargo/Função: (12038) NIVEL TECNICO ASSISTENCIAL  
Referência: 000 Carga Horária: 40H  
Un. Adm: (195740) HOSP REGIONAL DE SINOP  
A Partir de: 01/01/2023 Até31/01/2023  
Qtde Plantões: 14

Processo N.: SES-PRO-2023/08815  
Nome: (292606/3) VALDIRENE LUCIA ROBERTO GONCALVES  
Cargo/Função: (12038) NIVEL TECNICO ASSISTENCIAL  
Referência: 000 Carga Horária: 40H  
Un. Adm: (195740) HOSP REGIONAL DE SINOP  
A Partir de: 01/01/2023 Até23/01/2023  
Qtde Plantões: 14

Processo N.: SES-PRO-2023/08996  
Nome: (115813/1) VALDIVIA FERREIRA GUATURA  
Cargo/Função: (4912) PROFIS TEC NIV SUPERIOR SERV SAUDE SUS  
Referência: D-007 Carga Horária: 40H  
Un. Adm: (195685) HOSP REGIONAL RONDONOPOLIS IRMA ELZA GIOVANELLA  
A Partir de: 02/01/2023 Até29/01/2023  
Qtde Plantões: 8

Processo N.: SES-PRO-2023/08815  
Nome: (322171/1) VALERIA BARBOSA CHAGAS  
Cargo/Função: (12038) NIVEL TECNICO ASSISTENCIAL  
Referência: 000 Carga Horária: 40H  
Un. Adm: (195740) HOSP REGIONAL DE SINOP  
A Partir de: 01/01/2023 Até31/01/2023  
Qtde Plantões: 14

Processo N.: SES-PRO-2023/08815  
Nome: (292889/3) VALERIA MARTINS FERNANDES  
Cargo/Função: (12038) NIVEL TECNICO ASSISTENCIAL  
Referência: 000 Carga Horária: 40H  
Un. Adm: (195740) HOSP REGIONAL DE SINOP  
A Partir de: 12/01/2023 Até14/01/2023  
Qtde Plantões: 2

Processo N.: SES-PRO-2023/08815  
Nome: (292887/3) VALERIA MENEGHELLI  
Cargo/Função: (12038) NIVEL TECNICO ASSISTENCIAL  
Referência: 000 Carga Horária: 40H  
Un. Adm: (195740) HOSP REGIONAL DE SINOP  
A Partir de: 01/01/2023 Até31/01/2023  
Qtde Plantões: 14

Processo N.: SES-PRO-2023/08800  
Nome: (109834/2) VALERIA PIMENTEL BALBINO  
Cargo/Função: (4912) PROFIS TEC NIV SUPERIOR SERV SAUDE SUS  
Referência: D-007 Carga Horária: 40H  
Un. Adm: (195685) HOSP REGIONAL RONDONOPOLIS IRMA ELZA GIOVANELLA  
A Partir de: 04/01/2023 Até30/01/2023  
Qtde Plantões: 12

Processo N.: SES-PRO-2023/08316  
Nome: (305287/1) VALQUIRIA DE OLIVEIRA SANTOS  
Cargo/Função: (12036) NIVEL SUPERIOR ASSISTENCIAL  
Referência: 000 Carga Horária: 40H  
Un. Adm: (118710) UNID ESPECIAL DE CONTR MOVIMENTACAO DE PESSOAL  
A Partir de: 01/01/2023 Até25/01/2023  
Qtde Plantões: 12

Processo N.: SES-PRO-2023/09185  
Nome: (98748/1) VANEIDE VITORIANO  
Cargo/Função: (4946) PROFIS TEC NIV MEDIO SERV SAUDE SUS  
Referência: C-007 Carga Horária: 40H  
Un. Adm: (195685) HOSP REGIONAL RONDONOPOLIS IRMA ELZA GIOVANELLA  
A Partir de: 02/01/2023 Até31/01/2023  
Qtde Plantões: 13

Processo N.: SES-PRO-2023/08815  
Nome: (299143/2) VANESSA LIMA DA SILVA  
Cargo/Função: (12038) NIVEL TECNICO ASSISTENCIAL  
Referência: 000 Carga Horária: 40H  
Un. Adm: (195740) HOSP REGIONAL DE SINOP  
A Partir de: 01/01/2023 Até31/01/2023  
Qtde Plantões: 14

Processo N.: SES-PRO-2023/08815  
Nome: (299127/2) VANESSA MACIEL DA SILVA  
Cargo/Função: (12038) NIVEL TECNICO ASSISTENCIAL  
Referência: 000 Carga Horária: 40H  
Un. Adm: (195740) HOSP REGIONAL DE SINOP  
A Partir de: 02/01/2023 Até30/01/2023  
Qtde Plantões: 13

Processo N.: SES-PRO-2023/09327  
Nome: (90147/1) VANI SOARES DE BRITO  
Cargo/Função: (4946) PROFIS TEC NIV MEDIO SERV SAUDE SUS  
Referência: D-008 Carga Horária: 30H  
Un. Adm: (195685) HOSP REGIONAL RONDONOPOLIS IRMA ELZA GIOVANELLA  
A Partir de: 01/01/2023 Até31/01/2023  
Qtde Plantões: 10

Processo N.: SES-PRO-2023/08815  
Nome: (304171/2) VANUSA SALUSTIANO DE MACEDO SILVA  
Cargo/Função: (12038) NIVEL TECNICO ASSISTENCIAL  
Referência: 000 Carga Horária: 40H  
Un. Adm: (195740) HOSP REGIONAL DE SINOP  
A Partir de: 01/01/2023 Até31/01/2023  
Qtde Plantões: 12

Processo N.: SES-PRO-2023/08322  
Nome: (295796/2) VENINA CECILIA DE BARROS  
Cargo/Função: (12044) NIVEL MEDIO ADMINISTRATIVO  
Referência: 000 Carga Horária: 40H  
Un. Adm: (118710) UNID ESPECIAL DE CONTR MOVIMENTACAO DE PESSOAL  
A Partir de: 03/01/2023 Até31/01/2023  
Qtde Plantões: 13

Processo N.: SES-PRO-2023/08815  
Nome: (318248/1) VERA LUCIA CALDEIRA DOS ANJOS  
Cargo/Função: (12038) NIVEL TECNICO ASSISTENCIAL  
Referência: 000 Carga Horária: 40H  
Un. Adm: (195740) HOSP REGIONAL DE SINOP  
A Partir de: 02/01/2023 Até28/01/2023  
Qtde Plantões: 14

Processo N.: SES-PRO-2023/09185  
Nome: (95240/2) VERA LUCIA DAS NEVES  
Cargo/Função: (4946) PROFIS TEC NIV MEDIO SERV SAUDE SUS  
Referência: D-007 Carga Horária: 40H  
Un. Adm: (195685) HOSP REGIONAL RONDONOPOLIS IRMA ELZA GIOVANELLA  
A Partir de: 02/01/2023 Até27/01/2023  
Qtde Plantões: 14

Processo N.: SES-PRO-2023/10538

Nome: (279726/4) VERA LUCIA MARQUES DE LIMA  
Cargo/Função: (12038) NIVEL TECNICO ASSISTENCIAL  
Referência: 000 Carga Horária: 40H  
Un. Adm: (195715) HOSP REGIONAL DE COLIDER  
A Partir de: 01/01/2023 Até31/01/2023  
Qtde Plantões: 13

Processo N.: SES-PRO-2023/09722

Nome: (76307/8) VILMA FAUSTA PINA  
Cargo/Função: (4946) PROFIS TEC NIV MEDIO SERV SAUDE SUS  
Referência: D-007 Carga Horária: 40H  
Un. Adm: (195685) HOSP REGIONAL RONDONOPOLIS IRMA  
ELZA GIOVANELLA  
A Partir de: 01/01/2023 Até31/01/2023  
Qtde Plantões: 13

Processo N.: SES-PRO-2023/10491

Nome: (84066/2) VILSON DE ANDRADE  
Cargo/Função: (4946) PROFIS TEC NIV MEDIO SERV SAUDE SUS  
Referência: D-008 Carga Horária: 40H  
Un. Adm: (195715) HOSP REGIONAL DE COLIDER  
A Partir de: 02/01/2023 Até30/01/2023  
Qtde Plantões: 14

Processo N.: SES-PRO-2023/09327

Nome: (95243/1) VINCENZO MACIEL REPOLI  
Cargo/Função: (4946) PROFIS TEC NIV MEDIO SERV SAUDE SUS  
Referência: D-007 Carga Horária: 40H  
Un. Adm: (195685) HOSP REGIONAL RONDONOPOLIS IRMA  
ELZA GIOVANELLA  
A Partir de: 03/01/2023 Até30/01/2023  
Qtde Plantões: 13

Processo N.: SES-PRO-2023/11794

Nome: (299209/2) VINICIUS TAVARES CEBALHO  
Cargo/Função: (12042) NIVEL SUPERIOR ADMINISTRATIVO  
Referência: 000 Carga Horária: 40H  
Un. Adm: (195758) HOSP ESTADUAL LOUSITE FERREIRA DA SILVA  
A Partir de: 02/02/2023 Até28/02/2023  
Qtde Plantões: 14

Processo N.: SES-PRO-2023/08322

Nome: (295787/2) VITORIA JAKELINE SILVA DE AMORIM  
Cargo/Função: (12044) NIVEL MEDIO ADMINISTRATIVO  
Referência: 000 Carga Horária: 40H  
Un. Adm: (118710) UNID ESPECIAL DE CONTR MOVIMENTACAO DE PESSOAL  
A Partir de: 01/01/2023 Até27/01/2023  
Qtde Plantões: 13

Processo N.: SES-PRO-2023/08351

Nome: (295142/3) VIVIAN ANDREIA MACEDO  
Cargo/Função: (12044) NIVEL MEDIO ADMINISTRATIVO  
Referência: 000 Carga Horária: 40H  
Un. Adm: (118710) UNID ESPECIAL DE CONTR MOVIMENTACAO DE PESSOAL  
A Partir de: 02/01/2023 Até31/01/2023  
Qtde Plantões: 14

Processo N.: SES-PRO-2023/08815

Nome: (319751/1) VIVIAN PIMENTEL DA ROCHA  
Cargo/Função: (12038) NIVEL TECNICO ASSISTENCIAL  
Referência: 000 Carga Horária: 40H  
Un. Adm: (195740) HOSP REGIONAL DE SINOP  
A Partir de: 02/01/2023 Até30/01/2023  
Qtde Plantões: 13

Processo N.: SES-PRO-2023/08111

Nome: (318255/1) VIVIANE DE ANDRADE FERNANDES FRARE  
Cargo/Função: (12040) NIVEL AUXILIAR ASSISTENCIAL  
Referência: 000 Carga Horária: 40H  
Un. Adm: (195740) HOSP REGIONAL DE SINOP  
A Partir de: 02/01/2023 Até30/01/2023  
Qtde Plantões: 13

Processo N.: SES-PRO-2023/10538

Nome: (281501/4) VIVIANE DEBORA DA SILVA SOUZA  
Cargo/Função: (12038) NIVEL TECNICO ASSISTENCIAL  
Referência: 000 Carga Horária: 40H  
Un. Adm: (195715) HOSP REGIONAL DE COLIDER  
A Partir de: 04/01/2023 Até30/01/2023  
Qtde Plantões: 8

Processo N.: SES-PRO-2023/08316

Nome: (305563/2) VIVIANE NASCIMENTO DA SILVA  
Cargo/Função: (12036) NIVEL SUPERIOR ASSISTENCIAL  
Referência: 000 Carga Horária: 40H  
Un. Adm: (118710) UNID ESPECIAL DE CONTR MOVIMENTACAO DE PESSOAL  
A Partir de: 04/01/2023 Até27/01/2023  
Qtde Plantões: 7

Processo N.: SES-PRO-2023/08351

Nome: (295068/2) WALDENISE LEMES DA CRUZ ALVES  
Cargo/Função: (12044) NIVEL MEDIO ADMINISTRATIVO  
Referência: 000 Carga Horária: 40H  
Un. Adm: (118710) UNID ESPECIAL DE CONTR MOVIMENTACAO DE PESSOAL  
A Partir de: 03/01/2023 Até31/01/2023  
Qtde Plantões: 13

Processo N.: SES-PRO-2023/08815

Nome: (210369/4) WALDICLEIA CUNHA DE SOUSA  
Cargo/Função: (12038) NIVEL TECNICO ASSISTENCIAL  
Referência: 000 Carga Horária: 40H  
Un. Adm: (195740) HOSP REGIONAL DE SINOP  
A Partir de: 03/01/2023 Até31/01/2023  
Qtde Plantões: 14

Processo N.: SES-PRO-2023/06675

Nome: (299040/2) WALTEIR SILVA DUTRA  
Cargo/Função: (12050) NIVEL FUNDAMENTAL  
Referência: 000 Carga Horária: 40H  
Un. Adm: (118710) UNID ESPECIAL DE CONTR MOVIMENTACAO DE PESSOAL  
A Partir de: 02/01/2023 Até30/01/2023  
Qtde Plantões: 14

Processo N.: SES-PRO-2023/07284

Nome: (63979/1) WALTER ALVES AMORIM SOBRINHO  
Cargo/Função: (4946) PROFIS TEC NIV MEDIO SERV SAUDE SUS  
Referência: D-008 Carga Horária: 40H  
Un. Adm: (195707) HOSP REGIONAL DOUTOR ANTONIO CARLOS SOUTO FONTES  
A Partir de: 01/01/2023 Até31/01/2023  
Qtde Plantões: 12

Processo N.: SES-PRO-2023/08815

Nome: (315883/1) WELLEM BRAGA DE SOUZA  
Cargo/Função: (12038) NIVEL TECNICO ASSISTENCIAL  
Referência: 000 Carga Horária: 40H  
Un. Adm: (195740) HOSP REGIONAL DE SINOP  
A Partir de: 02/01/2023 Até28/01/2023  
Qtde Plantões: 13

Processo N.: SES-PRO-2023/08316

Nome: (305288/1) WILLIANA THAYARA COSTA DOS SANTOS  
Cargo/Função: (12036) NIVEL SUPERIOR ASSISTENCIAL  
Referência: 000 Carga Horária: 40H  
Un. Adm: (118710) UNID ESPECIAL DE CONTR MOVIMENTACAO DE PESSOAL  
A Partir de: 01/01/2023 Até31/01/2023  
Qtde Plantões: 13

Processo N.: SES-PRO-2023/08316

Nome: (203328/4) WILLY WILKER REZENDE MURTINHO  
Cargo/Função: (12036) NIVEL SUPERIOR ASSISTENCIAL  
Referência: 000 Carga Horária: 40H  
Un. Adm: (118710) UNID ESPECIAL DE CONTR MOVIMENTACAO DE PESSOAL  
A Partir de: 01/01/2023 Até31/01/2023  
Qtde Plantões: 13

Processo N.: SES-PRO-2023/10538

Nome: (210286/6) WILMA APARECIDA DE MOURA  
Cargo/Função: (12038) NIVEL TECNICO ASSISTENCIAL  
Referência: 000 Carga Horária: 40H  
Un. Adm: (195715) HOSP REGIONAL DE COLIDER  
A Partir de: 02/01/2023 Até30/01/2023  
Qtde Plantões: 14

Processo N.: SES-PRO-2023/08913

Nome: (71456/3) WILSON RODRIGUES DE ALMEIDA JUNIOR  
Cargo/Função: (4989) PROFIS APOIO SERV SAUDE SUS  
Referência: D-008 Carga Horária: 30H  
Un. Adm: (195685) HOSP REGIONAL RONDONOPOLIS IRMA  
ELZA GIOVANELLA  
A Partir de: 01/01/2023 Até29/01/2023  
Qtde Plantões: 10

Processo N.: SES-PRO-2023/08351

Nome: (296825/2) YASMIN ASSIS DOS SANTOS

Cargo/Função: (12044) NIVEL MEDIO ADMINISTRATIVO

Referência: 000 Carga Horária: 40H

Un. Adm: (118710) UNID ESPECIAL DE CONTR MOVIMENTACAO

DE PESSOAL

A Partir de: 01/01/2023 Até31/01/2023

Qtde Plantões: 13

Processo N.: SES-PRO-2023/09327

Nome: (94366/1) YEDA MARIA VIEIRA NASCIMENTO

Cargo/Função: (4946) PROFIS TEC NIV MEDIO SERV SAUDE SUS

Referência: D-008 Carga Horária: 40H

Un. Adm: (195685) HOSP REGIONAL RONDONOPOLIS IRMA

ELZA GIOVANELLA

A Partir de: 02/01/2023 Até27/01/2023

Qtde Plantões: 14

Processo N.: SES-PRO-2023/06675

Nome: (299300/2) YURI MATHEUS ALENCASTRO DA SILVA

Cargo/Função: (12050) NIVEL FUNDAMENTAL

Referência: 000 Carga Horária: 40H

Un. Adm: (118710) UNID ESPECIAL DE CONTR MOVIMENTACAO

DE PESSOAL

A Partir de: 01/01/2023 Até31/01/2023

Qtde Plantões: 12

Processo N.: SES-PRO-2023/11176

Nome: (281897/3) ZENILDA GOMES BORGES

Cargo/Função: (12046) NIVEL FUNDAMENTAL ADMINISTRATIVO

Referência: 000 Carga Horária: 40H

Un. Adm: (195731) HOSP REGIONAL DE ALTA FLORESTA

ALBERT SABIN

A Partir de: 02/02/2023 Até28/02/2023

Qtde Plantões: 14

Processo N.: SES-PRO-2023/10538

Nome: (279505/5) ZENILDE DOS SANTOS

Cargo/Função: (12038) NIVEL TECNICO ASSISTENCIAL

Referência: 000 Carga Horária: 40H

Un. Adm: (195715) HOSP REGIONAL DE COLIDER

A Partir de: 06/01/2023 Até30/01/2023

Qtde Plantões: 13

Processo N.: SES-PRO-2023/09185

Nome: (115449/1) ZILDINETE DE SOUZA

Cargo/Função: (4946) PROFIS TEC NIV MEDIO SERV SAUDE SUS

Referência: D-007 Carga Horária: 40H

Un. Adm: (195685) HOSP REGIONAL RONDONOPOLIS IRMA

ELZA GIOVANELLA

A Partir de: 01/01/2023 Até31/01/2023

Qtde Plantões: 13

PUBLICADA, REGISTRADA, CUMpra-SE.

Cuiabá-MT, 27 de Março de 2023.

Gilberto Gomes de Figueiredo

Secretário de Estado de Saúde

PORTARIA/SES/00115/2023

DE: 28/03/2023

O(A) Secretário de Estado de Saúde no uso de suas atribuições que lhes são conferidas por lei,

Resolve: DECLARAR

Evento: Regime de Plantão SUS LC nº441/2011

Processo N.: SES-PRO-2023/12172

Nome: (307403/2) FLAVIO APARECIDO DOS REIS DA SILVA

Cargo/Função: (12036) NIVEL SUPERIOR ASSISTENCIAL

Referência: 000 Carga Horária: 20H

Un. Adm: (151475) DIR DO ESCRITORIO REG DE SAUDE DE

RONDONOPOLIS

A Partir de: 01/01/2023 Até21/01/2023

Qtde Plantões: 4

PUBLICADA, REGISTRADA, CUMpra-SE.

Cuiabá-MT, 27 de Março de 2023.

Gilberto Gomes de Figueiredo

Secretário de Estado de Saúde

PORTARIA/SES/00116/2023

DE: 28/03/2023

O(A) Secretário de Estado de Saúde no uso de suas atribuições que lhes são conferidas por lei,

Resolve: RETIFICAR

Evento: Regime de Plantão SUS LC nº441/2011

Processo N.: SES-PRO-2023/11339

Nome: (249135/6) THALISSON MAGNO DE OLIVEIRA

Cargo/Função: (12036) NIVEL SUPERIOR ASSISTENCIAL

Referência: 000 Carga Horária: 40H

Un. Adm: (209716) CENT INTEG ATENCAO PSICOSSOC ADAUTO

BOTELHO CIAPS

A Partir de: 04/01/2023 Até30/01/2023

Qtde Plantões: 13

PUBLICADA, REGISTRADA, CUMpra-SE.

Cuiabá-MT, 27 de Março de 2023.

Gilberto Gomes de Figueiredo

Secretário de Estado de Saúde

O(A) Secretário de Estado de Saúde no uso de suas atribuições que lhes são conferidas por lei,

Resolve: DISTRATAR - SES

Objeto: CONTRATAÇÃO TEMPORARIA

CONTRATO/SES/02809/2023 DE: 28/03/2023

Processo Nº: SES-PRO-2023/15671

Contratado: (249173/5) MARIA APARECIDA DE OLIVEIRA

GALINDO

CPF: 571.110.141-20

Cargo/Função: (12046) NIVEL FUNDAMENTAL ADMINISTRATIVO

Perfil Profissional: TELEFONISTA

Carga Horária: 30 horas semanais

Un. Adm: (195758) HOSP ESTADUAL LOUSITE FERREIRA DA

SILVA

Em: 19/03/2023

PUBLICADA, REGISTRADA, CUMpra-SE.

Cuiabá-MT, 27 de Março de 2023.

Gilberto Gomes de Figueiredo

Secretário de Estado de Saúde

O(A) Secretário de Estado de Saúde no uso de suas atribuições que lhes são conferidas por lei,

Resolve: TORNAR SEM EFEITO

Objeto: CONTRATAÇÃO TEMPORARIA POR MOTIVO DE URGÊNCIA

CONTRATO/SES/02810/2023 DE: 28/03/2023

Processo Nº: SES-PRO-2023/15481

Contratado: (252340/7) WELLINGTON VERRUCK

CPF: 011.065.951-14

Cargo/Função: (12046) NIVEL FUNDAMENTAL ADMINISTRATIVO

Referência: 000 Carga Horária: 40 horas semanais

Un. Adm: (195740) HOSP REGIONAL DE SINOP

A Partir de: 07/03/2023 Até06/03/2024

PUBLICADA, REGISTRADA, CUMpra-SE.

Cuiabá-MT, 27 de Março de 2023.

Gilberto Gomes de Figueiredo

Secretário de Estado de Saúde

O(A) Secretário de Estado de Saúde no uso de suas atribuições que lhes são conferidas por lei,

Resolve: RETIFICAR - SES

Objeto: CONTRATAÇÃO TEMPORARIA

CONTRATO/SES/02811/2023 DE: 28/03/2023

Processo Nº: SES-DIC-2023/15682

Contratado: (279725/4) LARISSA CHRISTINA ANDRADE DE

OLIVEIRA

CPF: 018.461.031-18

Cargo/Função: (12034) ASSESSOR TEC DE DIRECAO II

Perfil Profissional:

Carga Horária: 40 horas semanais

Un. Adm: (192660) UNID JURIDICA

A Partir de: 22/03/2023 Até21/03/2024

CONTRATO/SES/02812/2023 DE: 28/03/2023  
 Processo Nº: SES-PRO-2023/12231  
 Contratado: (296737/3) ELIESER VIEIRA DA SILVA  
 CPF: 667.834.101-53  
 Cargo/Função: (12044) NIVEL MEDIO ADMINISTRATIVO  
 Perfil Profissional: ASS.ADMINISTRATIVO  
 Carga Horária: 40 horas semanais  
 Un. Adm: (136956) COORD TECNICA DO CRIDAC CER III  
 A Partir de: 06/04/2022 Até05/04/2023

PUBLICADA, REGISTRADA, CUMpra-SE.  
 Cuiabá-MT, 27 de Março de 2023.  
 Gilberto Gomes de Figueiredo  
 Secretário de Estado de Saúde

O(A) Secretário de Estado de Saúde no uso de suas atribuições que lhes são conferidas por lei,

Resolve: DISTRATAR - SES  
 Objeto: CONTRATAÇÃO TEMPORARIA

CONTRATO/SES/02813/2023 DE: 28/03/2023  
 Processo Nº: SES-DIC-2023/22084  
 Contratado: (297382/2) ERIKA CRISTINA OJEDA SILVA BENTO  
 CPF: 031.718.831-39  
 Cargo/Função: (12036) NIVEL SUPERIOR ASSISTENCIAL  
 Perfil Profissional: ENFERMEIRO  
 Carga Horária: 40 horas semanais  
 Un. Adm: (197076) COORD ARTIC REG URG EMERG DE LEITOS HOSPITALARES  
 Em: 31/03/2023

PUBLICADA, REGISTRADA, CUMpra-SE.  
 Cuiabá-MT, 27 de Março de 2023.  
 Gilberto Gomes de Figueiredo  
 Secretário de Estado de Saúde

O(A) Secretário de Estado de Saúde no uso de suas atribuições que lhes são conferidas por lei,

Resolve: RETIFICAR - SES  
 Objeto: CONTRATAÇÃO TEMPORARIA

CONTRATO/SES/02814/2023 DE: 28/03/2023  
 Processo Nº: SES-PRO-2023/12231  
 Contratado: (304075/2) SABRINA MENDES DA SILVA  
 CPF: 048.824.541-90  
 Cargo/Função: (12034) ASSESSOR TEC DE DIRECAO II  
 Perfil Profissional:  
 Carga Horária: 40 horas semanais  
 Un. Adm: (197220) COORD DE GESTAO AMBULATORIAL CRIDAC CER III  
 A Partir de: 13/03/2023 Até12/03/2024

PUBLICADA, REGISTRADA, CUMpra-SE.  
 Cuiabá-MT, 27 de Março de 2023.  
 Gilberto Gomes de Figueiredo  
 Secretário de Estado de Saúde

CONTRATO/SES/02815/2023 DE: 28/03/2023  
 Processo Nº: SES-PRO-2023/12231  
 Contratado: (305313/2) ASSASHA CARVALHO ROCHA  
 CPF: 035.799.751-45  
 Cargo/Função: (12034) ASSESSOR TEC DE DIRECAO II  
 Perfil Profissional:  
 Carga Horária: 40 horas semanais  
 Un. Adm: (197220) COORD DE GESTAO AMBULATORIAL CRIDAC CER III  
 A Partir de: 01/02/2023 Até31/01/2024

PUBLICADA, REGISTRADA, CUMpra-SE.  
 Cuiabá-MT, 27 de Março de 2023.  
 Gilberto Gomes de Figueiredo  
 Secretário de Estado de Saúde

O(A) Secretário de Estado de Saúde no uso de suas atribuições que lhes são conferidas por lei,

Resolve: AUTORIZAR - SES  
 Objeto: CONTRATAÇÃO TEMPORARIA

CONTRATO/SES/02816/2023 DE: 28/03/2023  
 Processo Nº: SES-PRO-2023/12865  
 Contratado: (305841/2) SEBASTIAO MOREIRA LUCAS  
 CPF: 017.877.315-88  
 Cargo/Função: (12046) NIVEL FUNDAMENTAL ADMINISTRATIVO  
 Perfil Profissional: MAQUEIRO  
 Carga Horária: 40 horas semanais  
 Un. Adm: (195715) HOSP REGIONAL DE COLIDER  
 A Partir de: 01/04/2023 Até31/03/2024

PUBLICADA, REGISTRADA, CUMpra-SE.  
 Cuiabá-MT, 27 de Março de 2023.  
 Gilberto Gomes de Figueiredo  
 Secretário de Estado de Saúde

O(A) Secretário de Estado de Saúde no uso de suas atribuições que lhes são conferidas por lei,

Resolve: DISTRATAR - SES  
 Objeto: CONTRATAÇÃO TEMPORARIA

CONTRATO/SES/02817/2023 DE: 28/03/2023  
 Processo Nº: SES-PRO-2023/13847  
 Contratado: (313638/1) KARLA KARINE DA SILVA CARRIJO  
 BENICIO  
 CPF: 025.864.291-25  
 Cargo/Função: (12036) NIVEL SUPERIOR ASSISTENCIAL  
 Perfil Profissional: ENFERMEIRO  
 Carga Horária: 40 horas semanais  
 Un. Adm: (118710) UNID ESPECIAL DE CONTR MOVIMENTACAO DE PESSOAL  
 Em: 13/03/2023

PUBLICADA, REGISTRADA, CUMpra-SE.  
 Cuiabá-MT, 27 de Março de 2023.  
 Gilberto Gomes de Figueiredo  
 Secretário de Estado de Saúde

O(A) Secretário de Estado de Saúde no uso de suas atribuições que lhes são conferidas por lei,

Resolve: RETIFICAR - SES  
 Objeto: CONTRATAÇÃO TEMPORARIA

CONTRATO/SES/02818/2023 DE: 28/03/2023  
 Processo Nº: SES-PRO-2023/12231  
 Contratado: (315151/1) CAROLINA UMETA MATSUNAGA  
 CPF: 017.766.131-39  
 Cargo/Função: (12036) NIVEL SUPERIOR ASSISTENCIAL  
 Perfil Profissional: MÉDICO  
 Carga Horária: 20 horas semanais  
 Un. Adm: (197220) COORD DE GESTAO AMBULATORIAL CRIDAC CER III  
 A Partir de: 04/04/2022 Até03/04/2023

PUBLICADA, REGISTRADA, CUMpra-SE.  
 Cuiabá-MT, 27 de Março de 2023.  
 Gilberto Gomes de Figueiredo  
 Secretário de Estado de Saúde

O(A) Secretário de Estado de Saúde no uso de suas atribuições que lhes são conferidas por lei,

Resolve: PRORROGAR - SES  
 Objeto: CONTRATAÇÃO TEMPORARIA

CONTRATO/SES/02819/2023 DE: 28/03/2023  
 Processo Nº: SES-PRO-2023/15529  
 Contratado: (315167/1) MARIA ELISA DUARTE NADAF  
 CPF: 023.701.381-90  
 Cargo/Função: (12036) NIVEL SUPERIOR ASSISTENCIAL  
 Perfil Profissional: MÉDICO  
 Carga Horária: 20 horas semanais  
 Un. Adm: (158674) SUPERINT DE REGULACAO DA SAUDE  
 Até: 29/03/2024

PUBLICADA, REGISTRADA, CUMpra-SE.  
 Cuiabá-MT, 27 de Março de 2023.  
 Gilberto Gomes de Figueiredo  
 Secretário de Estado de Saúde

O(A) Secretário de Estado de Saúde no uso de suas atribuições que lhes são conferidas por lei,

Resolve: AUTORIZAR - SES  
 Objeto: CONTRATAÇÃO TEMPORARIA

CONTRATO/SES/02820/2023 DE: 28/03/2023  
 Processo Nº: SES-PRO-2023/15158  
 Contratado: (325715/1) MAISA PEREIRA DOS SANTOS  
 CPF: 045.996.821-10  
 Cargo/Função: (12044) NIVEL MEDIO ADMINISTRATIVO  
 Perfil Profissional: ASS.ADMINISTRATIVO  
 Carga Horária: 40 horas semanais  
 Un. Adm: (195758) HOSP ESTADUAL LOUSITE FERREIRA DA SILVA  
 A Partir de: 21/03/2023 Até20/03/2024

PUBLICADA, REGISTRADA, CUMpra-SE.  
 Cuiabá-MT, 27 de Março de 2023.  
 Gilberto Gomes de Figueiredo  
 Secretário de Estado de Saúde



O(A) Secretário de Estado de Saúde no uso de suas atribuições que lhes são conferidas por lei,

Resolve: DISTRATAR - SES  
Objeto: CONTRATAÇÃO TEMPORARIA

CONTRATO/SES/02821/2023 DE: 28/03/2023  
Processo Nº: SES-PRO-2023/16345  
Contratado: (295497/2) ANA ELIZA FAVERO DE BARROS  
CPF: 019.023.101-79  
Cargo/Função: (12042) NIVEL SUPERIOR ADMINISTRATIVO  
Perfil Profissional: ANALISTA ADMIN  
Carga Horária: 40 horas semanais  
Un. Adm: (224278) SUP ADMINISTRATIVA E FINANCEIRA  
Em: 29/07/2023

PUBLICADA, REGISTRADA, CUMpra-SE.  
Cuiabá-MT, 27 de Março de 2023.  
Gilberto Gomes de Figueiredo  
Secretário de Estado de Saúde

BOLETIM DE PESSOAL/SES/00464/2023 DE:  
28/03/2023

O(A) Secretário de Estado de Saúde no uso de suas atribuições que lhes são conferidas por lei,

Resolve: CONCEDER  
Evento: ADICIONAL NOTURNO

Processo N.: SES-PRO-2022/57910  
Nome: (51460/1) ADENIR RIBEIRO CORREA  
Cargo/Função: (4946) PROFIS TEC NIV MEDIO SERV SAUDE SUS  
Un. Adm: (197246) COORD DE APOIO TECNICO DO CIAPS  
A Partir de: 02/11/2022 Até 02/11/2022

Processo N.: SES-PRO-2022/57910  
Nome: (322008/1) ADRIANA DE SOUZA FERREIRA SPOLIDORO  
Cargo/Função: (12038) NIVEL TECNICO ASSISTENCIAL  
Un. Adm: (197289) COORD DO LAR DOCE LAR  
A Partir de: 01/11/2022 Até 01/11/2022

Processo N.: SES-PRO-2022/57910  
Nome: (58387/1) ADRIANA PATRICIA DE FRANCA BARRETO  
Cargo/Função: (4946) PROFIS TEC NIV MEDIO SERV SAUDE SUS  
Un. Adm: (197246) COORD DE APOIO TECNICO DO CIAPS  
A Partir de: 03/11/2022 Até 03/11/2022

Processo N.: SES-PRO-2022/59666  
Nome: (319154/1) ALAISE ALVES DA CONCEICAO  
Cargo/Função: (12038) NIVEL TECNICO ASSISTENCIAL  
Un. Adm: (192724) GER DO SERVICO DE VERIFICACAO DE OBITOS  
A Partir de: 05/11/2022 Até 05/11/2022

Processo N.: SES-PRO-2023/00639  
Nome: (319154/1) ALAISE ALVES DA CONCEICAO  
Cargo/Função: (12038) NIVEL TECNICO ASSISTENCIAL  
Un. Adm: (192724) GER DO SERVICO DE VERIFICACAO DE OBITOS  
A Partir de: 04/12/2022 Até 04/12/2022

Processo N.: SES-PRO-2022/59661  
Nome: (63797/1) ALICE HARUMI MATSUMOTO  
Cargo/Função: (4912) PROFIS TEC NIV SUPERIOR SERV SAUDE SUS  
Un. Adm: (192724) GER DO SERVICO DE VERIFICACAO DE OBITOS  
A Partir de: 02/11/2022 Até 02/11/2022

Processo N.: SES-PRO-2022/57910  
Nome: (282012/5) ANGELINA SANTOS CLAUDIA  
Cargo/Função: (12038) NIVEL TECNICO ASSISTENCIAL  
Un. Adm: (197289) COORD DO LAR DOCE LAR  
A Partir de: 01/11/2022 Até 01/11/2022

Processo N.: SES-PRO-2022/58315  
Nome: (72752/3) BENEDITA LUZIA AMORIM OBICI  
Cargo/Função: (4946) PROFIS TEC NIV MEDIO SERV SAUDE SUS  
Un. Adm: (197017) GER DE ACOMP E CONTROLE DE TRANSPLANTES  
A Partir de: 01/11/2022 Até 01/11/2022

Processo N.: SES-PRO-2022/59661  
Nome: (60360/2) BETANIA FRANCO DE ASSIS MENDES  
Cargo/Função: (4912) PROFIS TEC NIV SUPERIOR SERV SAUDE SUS  
Un. Adm: (192724) GER DO SERVICO DE VERIFICACAO DE OBITOS  
A Partir de: 03/11/2022 Até 03/11/2022

Processo N.: SES-PRO-2022/58470  
Nome: (319130/1) BRUNO JESUS MARTINS  
Cargo/Função: (12046) NIVEL FUNDAMENTAL ADMINISTRATIVO  
Un. Adm: (158674) SUPERINT DE REGULACAO DA SAUDE  
A Partir de: 09/11/2022 Até 09/11/2022

Processo N.: SES-PRO-2022/59661  
Nome: (44898/2) CELIA CONCEICAO ARCANJO FERREIRA  
Cargo/Função: (4912) PROFIS TEC NIV SUPERIOR SERV SAUDE SUS  
Un. Adm: (192724) GER DO SERVICO DE VERIFICACAO DE OBITOS  
A Partir de: 04/11/2022 Até 04/11/2022

Processo N.: SES-PRO-2022/57910  
Nome: (42666/2) CLAUDETE TERESINHA BENTZ  
Cargo/Função: (4946) PROFIS TEC NIV MEDIO SERV SAUDE SUS  
Un. Adm: (197246) COORD DE APOIO TECNICO DO CIAPS  
A Partir de: 01/11/2022 Até 01/11/2022

Processo N.: SES-PRO-2022/59661  
Nome: (86182/2) CLAUDIA ANTUNES DE MIRANDA  
Cargo/Função: (4912) PROFIS TEC NIV SUPERIOR SERV SAUDE SUS  
Un. Adm: (192724) GER DO SERVICO DE VERIFICACAO DE OBITOS  
A Partir de: 07/11/2022 Até 07/11/2022

Processo N.: SES-PRO-2022/57910  
Nome: (234040/4) CRISTIANE BENEDITA DA SILVA SANTOS  
Cargo/Função: (12038) NIVEL TECNICO ASSISTENCIAL  
Un. Adm: (197238) SUPERINT DO CIAPS  
A Partir de: 02/11/2022 Até 02/11/2022

Processo N.: SES-PRO-2022/57910  
Nome: (296287/2) CRISTIANE DE MORAIS  
Cargo/Função: (12038) NIVEL TECNICO ASSISTENCIAL  
Un. Adm: (209716) CENT INTEG ATENCAO PSICOSSOC ADAUTO BOTELHO CIAPS  
A Partir de: 01/11/2022 Até 01/11/2022

Processo N.: SES-PRO-2022/57910  
Nome: (90525/1) CRISTINA ALVES  
Cargo/Função: (4946) PROFIS TEC NIV MEDIO SERV SAUDE SUS  
Un. Adm: (197246) COORD DE APOIO TECNICO DO CIAPS  
A Partir de: 02/11/2022 Até 02/11/2022

Processo N.: SES-PRO-2022/59228  
Nome: (90148/1) DILMA LARREA DE ALENCAR  
Cargo/Função: (4946) PROFIS TEC NIV MEDIO SERV SAUDE SUS  
Un. Adm: (136620) GER DE ANALISES DE VIGILANCIA EPIDEMIOLOGICA  
A Partir de: 25/11/2022 Até 25/11/2022

Processo N.: SES-PRO-2022/57910  
Nome: (104008/2) EDILIA ALVES DA SILVA REZENDE  
Cargo/Função: (4946) PROFIS TEC NIV MEDIO SERV SAUDE SUS  
Un. Adm: (197254) COORD DA UNIDADE III  
A Partir de: 02/11/2022 Até 02/11/2022

Processo N.: SES-PRO-2022/58470  
Nome: (319145/1) EDSON DE SOUZA CARVALHO  
Cargo/Função: (12046) NIVEL FUNDAMENTAL ADMINISTRATIVO  
Un. Adm: (158674) SUPERINT DE REGULACAO DA SAUDE  
A Partir de: 04/11/2022 Até 04/11/2022

Processo N.: SES-PRO-2022/57910  
 Nome: (42968/7) EMILIA CANDIDO DA VEIGA LEONCIO  
 Cargo/Função: (12038) NIVEL TECNICO ASSISTENCIAL  
 Un. Adm: (209716) CENT INTEG ATENCAO PSICOSSOC ADAUTO  
**BOTELHO CIAPS**  
 A Partir de: 02/11/2022 Até 02/11/2022

Processo N.: SES-PRO-2022/57910  
 Nome: (120735/1) EVANIA CATARINA DA SILVA  
 Cargo/Função: (4946) PROFIS TEC NIV MEDIO SERV SAUDE SUS  
 Un. Adm: (197246) COORD DE APOIO TECNICO DO CIAPS  
 A Partir de: 01/11/2022 Até 01/11/2022

Processo N.: SES-PRO-2022/57910  
 Nome: (120734/1) FLAVIA ELIZABETH DA SILVA DIAS  
 Cargo/Função: (4946) PROFIS TEC NIV MEDIO SERV SAUDE SUS  
 Un. Adm: (197289) COORD DO LAR DOCE LAR  
 A Partir de: 02/11/2022 Até 02/11/2022

Processo N.: SES-PRO-2022/57910  
 Nome: (36973/3) FRANCISCO PEREIRA BORGES  
 Cargo/Função: (4946) PROFIS TEC NIV MEDIO SERV SAUDE SUS  
 Un. Adm: (197246) COORD DE APOIO TECNICO DO CIAPS  
 A Partir de: 02/11/2022 Até 02/11/2022

Processo N.: SES-PRO-2022/58470  
 Nome: (319134/1) FRANCO JOSE BARUFI  
 Cargo/Função: (12046) NIVEL FUNDAMENTAL ADMINISTRATIVO  
 Un. Adm: (158674) SUPERINT DE REGULACAO DA SAUDE  
 A Partir de: 04/11/2022 Até 04/11/2022

Processo N.: SES-PRO-2022/57910  
 Nome: (296824/2) GRAZIENE GOMES DE SOUZA  
 Cargo/Função: (12038) NIVEL TECNICO ASSISTENCIAL  
 Un. Adm: (209716) CENT INTEG ATENCAO PSICOSSOC ADAUTO  
**BOTELHO CIAPS**  
 A Partir de: 06/11/2022 Até 06/11/2022

Processo N.: SES-PRO-2022/57910  
 Nome: (319696/1) IRES PEREIRA DA SILVA  
 Cargo/Função: (12038) NIVEL TECNICO ASSISTENCIAL  
 Un. Adm: (209716) CENT INTEG ATENCAO PSICOSSOC ADAUTO  
**BOTELHO CIAPS**  
 A Partir de: 02/11/2022 Até 02/11/2022

Processo N.: SES-PRO-2022/57910  
 Nome: (94479/1) JANICE RIBEIRO DE LIMA  
 Cargo/Função: (4946) PROFIS TEC NIV MEDIO SERV SAUDE SUS  
 Un. Adm: (197246) COORD DE APOIO TECNICO DO CIAPS  
 A Partir de: 01/11/2022 Até 01/11/2022

Processo N.: SES-PRO-2022/58315  
 Nome: (104916/1) JETH LINS DE SOUZA  
 Cargo/Função: (4946) PROFIS TEC NIV MEDIO SERV SAUDE SUS  
 Un. Adm: (197017) GER DE ACOMP E CONTROLE DE  
**TRANSPLANTES**  
 A Partir de: 02/11/2022 Até 02/11/2022

Processo N.: SES-PRO-2022/58470  
 Nome: (216819/4) JOAMIR DIAS DA SILVA  
 Cargo/Função: (12046) NIVEL FUNDAMENTAL ADMINISTRATIVO  
 Un. Adm: (158674) SUPERINT DE REGULACAO DA SAUDE  
 A Partir de: 02/11/2022 Até 02/11/2022

Processo N.: SES-PRO-2022/57910  
 Nome: (94601/1) JONAS EMANUEL RIBEIRO DIAS  
 Cargo/Função: (4946) PROFIS TEC NIV MEDIO SERV SAUDE SUS  
 Un. Adm: (197246) COORD DE APOIO TECNICO DO CIAPS  
 A Partir de: 01/11/2022 Até 01/11/2022

Processo N.: SES-PRO-2022/59666  
 Nome: (214627/8) LAFAYETTE OLIVEIRA ROCHA  
 Cargo/Função: (12038) NIVEL TECNICO ASSISTENCIAL  
 Un. Adm: (192724) GER DO SERVICIO DE VERIFICACAO DE  
**OBITOS**  
 A Partir de: 01/11/2022 Até 01/11/2022

Processo N.: SES-PRO-2023/00639  
 Nome: (214627/8) LAFAYETTE OLIVEIRA ROCHA  
 Cargo/Função: (12038) NIVEL TECNICO ASSISTENCIAL  
 Un. Adm: (192724) GER DO SERVICIO DE VERIFICACAO DE  
**OBITOS**  
 A Partir de: 01/12/2022 Até 01/12/2022

Processo N.: SES-PRO-2022/57910  
 Nome: (320408/1) LEANDRA SOARES VIANA  
 Cargo/Função: (12038) NIVEL TECNICO ASSISTENCIAL  
 Un. Adm: (209716) CENT INTEG ATENCAO PSICOSSOC ADAUTO  
**BOTELHO CIAPS**  
 A Partir de: 02/11/2022 Até 02/11/2022

Processo N.: SES-PRO-2022/57910  
 Nome: (319523/1) LILIANE LIGIA AMORIM SILVA  
 Cargo/Função: (12038) NIVEL TECNICO ASSISTENCIAL  
 Un. Adm: (209716) CENT INTEG ATENCAO PSICOSSOC ADAUTO  
**BOTELHO CIAPS**  
 A Partir de: 04/11/2022 Até 04/11/2022

Processo N.: SES-PRO-2022/58366  
 Nome: (106825/1) LUCINEIA DA SILVA OLIVEIRA  
 Cargo/Função: (4912) PROFIS TEC NIV SUPERIOR SERV SAUDE  
**SUS**  
 Un. Adm: (197025) GER DE CAPTACAO DE ORGAOS E TECIDOS  
 A Partir de: 03/11/2022 Até 03/11/2022

Processo N.: SES-PRO-2022/59661  
 Nome: (57170/2) LUZIMAR FERREIRA  
 Cargo/Função: (4912) PROFIS TEC NIV SUPERIOR SERV SAUDE  
**SUS**  
 Un. Adm: (192724) GER DO SERVICIO DE VERIFICACAO DE  
**OBITOS**  
 A Partir de: 04/11/2022 Até 04/11/2022

Processo N.: SES-PRO-2022/59666  
 Nome: (264405/5) MARCELA JANUARIA DE MELO  
 Cargo/Função: (12038) NIVEL TECNICO ASSISTENCIAL  
 Un. Adm: (192724) GER DO SERVICIO DE VERIFICACAO DE  
**OBITOS**  
 A Partir de: 02/11/2022 Até 02/11/2022

Processo N.: SES-PRO-2023/00639  
 Nome: (264405/5) MARCELA JANUARIA DE MELO  
 Cargo/Função: (12038) NIVEL TECNICO ASSISTENCIAL  
 Un. Adm: (192724) GER DO SERVICIO DE VERIFICACAO DE  
**OBITOS**  
 A Partir de: 05/12/2022 Até 05/12/2022

Processo N.: SES-PRO-2022/57910  
 Nome: (315141/1) MARCILEY ARGEMIRA DE SOUZA  
 Cargo/Função: (12038) NIVEL TECNICO ASSISTENCIAL  
 Un. Adm: (209716) CENT INTEG ATENCAO PSICOSSOC ADAUTO  
**BOTELHO CIAPS**  
 A Partir de: 06/11/2022 Até 06/11/2022

Processo N.: SES-PRO-2023/00639  
 Nome: (90523/1) MARIA HELENA SANTOS CANTANHEDE  
 Cargo/Função: (4946) PROFIS TEC NIV MEDIO SERV SAUDE SUS  
 Un. Adm: (192724) GER DO SERVICIO DE VERIFICACAO DE  
**OBITOS**  
 A Partir de: 10/12/2022 Até 10/12/2022

Processo N.: SES-PRO-2022/57910  
 Nome: (94406/1) MARIA IRISMAR SILVA DE SOUZA  
 Cargo/Função: (4946) PROFIS TEC NIV MEDIO SERV SAUDE SUS  
 Un. Adm: (197246) COORD DE APOIO TECNICO DO CIAPS  
 A Partir de: 01/11/2022 Até 01/11/2022

Processo N.: SES-PRO-2022/59661  
 Nome: (63930/1) MARIA JOSE VIEIRA DA SILVA  
 Cargo/Função: (4912) PROFIS TEC NIV SUPERIOR SERV SAUDE  
**SUS**  
 Un. Adm: (192724) GER DO SERVICIO DE VERIFICACAO DE  
**OBITOS**  
 A Partir de: 02/11/2022 Até 02/11/2022

Processo N.: SES-PRO-2022/57910  
 Nome: (111329/1) MARIA LUCIA RODRIGUES  
 Cargo/Função: (4946) PROFIS TEC NIV MEDIO SERV SAUDE SUS  
 Un. Adm: (197246) COORD DE APOIO TECNICO DO CIAPS  
 A Partir de: 01/11/2022 Até 01/11/2022

Processo N.: SES-PRO-2022/57910  
 Nome: (91825/2) MARIA MIGUELINA TEIXEIRA DA SILVA  
 Cargo/Função: (4946) PROFIS TEC NIV MEDIO SERV SAUDE SUS  
 Un. Adm: (197246) COORD DE APOIO TECNICO DO CIAPS  
 A Partir de: 03/11/2022 Até 03/11/2022

Processo N.: SES-PRO-2022/57910

Nome: (95591/1) MARILZA JOSE DA SILVA  
Cargo/Função: (4946) PROFIS TEC NIV MEDIO SERV SAUDE SUS  
Un. Adm: (197254) COORD DA UNIDADE III  
A Partir de: 02/11/2022 Até 02/11/2022

Processo N.: SES-PRO-2022/59666

Nome: (90164/1) MARIO KENEDES SANTOS BARROS  
Cargo/Função: (4946) PROFIS TEC NIV MEDIO SERV SAUDE SUS  
Un. Adm: (197254) GER DO SERVICO DE VERIFICACAO DE OBITOS  
A Partir de: 02/11/2022 Até 02/11/2022

Processo N.: SES-PRO-2023/00639

Nome: (90164/1) MARIO KENEDES SANTOS BARROS  
Cargo/Função: (4946) PROFIS TEC NIV MEDIO SERV SAUDE SUS  
Un. Adm: (197254) GER DO SERVICO DE VERIFICACAO DE OBITOS  
A Partir de: 03/12/2022 Até 03/12/2022

Processo N.: SES-PRO-2022/57910

Nome: (93323/1) MARISTELA ALVES DA GUIA  
Cargo/Função: (4946) PROFIS TEC NIV MEDIO SERV SAUDE SUS  
Un. Adm: (197254) COORD DA UNIDADE III  
A Partir de: 01/11/2022 Até 01/11/2022

Processo N.: SES-PRO-2022/57910

Nome: (110688/1) MARLENE PASINATO  
Cargo/Função: (4946) PROFIS TEC NIV MEDIO SERV SAUDE SUS  
Un. Adm: (197254) COORD DA UNIDADE III  
A Partir de: 17/11/2022 Até 17/11/2022

Processo N.: SES-PRO-2022/59661

Nome: (93307/1) MIRIAM ESTELA DE SOUZA FREIRE  
Cargo/Função: (4912) PROFIS TEC NIV SUPERIOR SERV SAUDE SUS  
Un. Adm: (197254) GER DO SERVICO DE VERIFICACAO DE OBITOS  
A Partir de: 01/11/2022 Até 01/11/2022

Processo N.: SES-PRO-2022/57910

Nome: (113091/1) NENIZE SANTANA DO NASCIMENTO BRASIL  
Cargo/Função: (4946) PROFIS TEC NIV MEDIO SERV SAUDE SUS  
Un. Adm: (197246) COORD DE APOIO TECNICO DO CIAPS  
A Partir de: 01/11/2022 Até 01/11/2022

Processo N.: SES-PRO-2022/57910

Nome: (122144/1) NILZA GONCALINA MARCAL DE ARRUDA  
Cargo/Função: (4946) PROFIS TEC NIV MEDIO SERV SAUDE SUS  
Un. Adm: (197254) COORD DA UNIDADE III  
A Partir de: 06/11/2022 Até 06/11/2022

Processo N.: SES-PRO-2022/59666

Nome: (120115/1) NIUVA SANTOS DE CARVALHO  
Cargo/Função: (4946) PROFIS TEC NIV MEDIO SERV SAUDE SUS  
Un. Adm: (197254) GER DO SERVICO DE VERIFICACAO DE OBITOS  
A Partir de: 01/11/2022 Até 01/11/2022

Processo N.: SES-PRO-2023/00639

Nome: (120115/1) NIUVA SANTOS DE CARVALHO  
Cargo/Função: (4946) PROFIS TEC NIV MEDIO SERV SAUDE SUS  
Un. Adm: (197254) GER DO SERVICO DE VERIFICACAO DE OBITOS  
A Partir de: 01/12/2022 Até 01/12/2022

Processo N.: SES-PRO-2022/59661

Nome: (115733/1) PAULO ANTONIO FERREIRA JUNIOR  
Cargo/Função: (4912) PROFIS TEC NIV SUPERIOR SERV SAUDE SUS  
Un. Adm: (197254) GER DO SERVICO DE VERIFICACAO DE OBITOS  
A Partir de: 05/11/2022 Até 05/11/2022

Processo N.: SES-PRO-2022/58315

Nome: (111870/1) RAQUEL DIAS LIMA  
Cargo/Função: (4946) PROFIS TEC NIV MEDIO SERV SAUDE SUS  
Un. Adm: (197017) GER DE ACOMP E CONTROLE DE TRANSPLANTES  
A Partir de: 04/11/2022 Até 04/11/2022

Processo N.: SES-PRO-2022/57910

Nome: (93346/1) RONALDO DA CRUZ  
Cargo/Função: (4946) PROFIS TEC NIV MEDIO SERV SAUDE SUS  
Un. Adm: (197246) COORD DE APOIO TECNICO DO CIAPS  
A Partir de: 01/11/2022 Até 01/11/2022

Processo N.: SES-PRO-2022/58470

Nome: (289442/3) SERGIO EMMANUEL ARRUDA CORREA DIAS  
Cargo/Função: (12046) NIVEL FUNDAMENTAL ADMINISTRATIVO  
Un. Adm: (158674) SUPERINT DE REGULACAO DA SAUDE  
A Partir de: 03/11/2022 Até 03/11/2022

Processo N.: SES-PRO-2022/57910

Nome: (264069/5) SHIRLEY LUIZA DA SILVA AFONSO  
Cargo/Função: (12038) NIVEL TECNICO ASSISTENCIAL  
Un. Adm: (209716) CENT INTEG ATENCAO PSICOSSOC ADAUTO BOTELHO CIAPS  
A Partir de: 04/11/2022 Até 04/11/2022

Processo N.: SES-PRO-2022/59666

Nome: (264406/5) SILVANIA ALVES DOS SANTOS  
Cargo/Função: (12038) NIVEL TECNICO ASSISTENCIAL  
Un. Adm: (197254) GER DO SERVICO DE VERIFICACAO DE OBITOS  
A Partir de: 05/11/2022 Até 05/11/2022

Processo N.: SES-PRO-2023/00639

Nome: (264406/5) SILVANIA ALVES DOS SANTOS  
Cargo/Função: (12038) NIVEL TECNICO ASSISTENCIAL  
Un. Adm: (197254) GER DO SERVICO DE VERIFICACAO DE OBITOS  
A Partir de: 08/12/2022 Até 08/12/2022

Processo N.: SES-PRO-2022/59666

Nome: (93281/1) SILVIO PLESLEY DA SILVA  
Cargo/Função: (4946) PROFIS TEC NIV MEDIO SERV SAUDE SUS  
Un. Adm: (197254) GER DO SERVICO DE VERIFICACAO DE OBITOS  
A Partir de: 19/11/2022 Até 19/11/2022

Processo N.: SES-PRO-2023/00639

Nome: (93281/1) SILVIO PLESLEY DA SILVA  
Cargo/Função: (4946) PROFIS TEC NIV MEDIO SERV SAUDE SUS  
Un. Adm: (197254) GER DO SERVICO DE VERIFICACAO DE OBITOS  
A Partir de: 04/12/2022 Até 04/12/2022

Processo N.: SES-PRO-2022/59666

Nome: (123357/7) SONIA MARCIA DE MIRANDA  
Cargo/Função: (4946) PROFIS TEC NIV MEDIO SERV SAUDE SUS  
Un. Adm: (197254) GER DO SERVICO DE VERIFICACAO DE OBITOS  
A Partir de: 06/11/2022 Até 06/11/2022

Processo N.: SES-PRO-2023/00639

Nome: (123357/7) SONIA MARCIA DE MIRANDA  
Cargo/Função: (4946) PROFIS TEC NIV MEDIO SERV SAUDE SUS  
Un. Adm: (197254) GER DO SERVICO DE VERIFICACAO DE OBITOS  
A Partir de: 30/12/2022 Até 30/12/2022

Processo N.: SES-PRO-2022/57910

Nome: (97004/1) SONIA MARIA MATOS  
Cargo/Função: (4946) PROFIS TEC NIV MEDIO SERV SAUDE SUS  
Un. Adm: (197246) COORD DE APOIO TECNICO DO CIAPS  
A Partir de: 02/11/2022 Até 02/11/2022

Processo N.: SES-PRO-2022/57910

Nome: (107307/1) SUELY NATALINA DE MIRANDA  
Cargo/Função: (4946) PROFIS TEC NIV MEDIO SERV SAUDE SUS  
Un. Adm: (197246) COORD DE APOIO TECNICO DO CIAPS  
A Partir de: 04/11/2022 Até 04/11/2022

Processo N.: SES-PRO-2022/57910

Nome: (214481/8) TOMAZIA MARTINS DE LIMA  
Cargo/Função: (12038) NIVEL TECNICO ASSISTENCIAL  
Un. Adm: (209716) CENT INTEG ATENCAO PSICOSSOC ADAUTO BOTELHO CIAPS  
A Partir de: 02/11/2022 Até 02/11/2022

Processo N.: SES-PRO-2022/57910

Nome: (73841/7) VAGNER BARBOSA BATISTA  
Cargo/Função: (4946) PROFIS TEC NIV MEDIO SERV SAUDE SUS  
Un. Adm: (197246) COORD DE APOIO TECNICO DO CIAPS  
A Partir de: 01/11/2022 Até 01/11/2022

Processo N.: SES-PRO-2022/58400

Nome: (96051/1) WUBER JEFFERSON DE SOUZA SOARES  
Cargo/Função: (4912) PROFIS TEC NIV SUPERIOR SERV SAUDE SUS  
Un. Adm: (197025) GER DE CAPTACAO DE ORGAOS E TECIDOS  
A Partir de: 07/11/2022 Até 07/11/2022

Processo N.: SES-PRO-2022/57910

Nome: (315149/1) ZILDA BARBALHO DE ARAUJO  
Cargo/Função: (12038) NIVEL TECNICO ASSISTENCIAL  
Un. Adm: (209716) CENT INTEG ATENCAO PSICOSSOC ADAUTO BOTELHO CIAPS  
A Partir de: 02/11/2022 Até 02/11/2022

PUBLICADA, REGISTRADA, CUMpra-SE.  
Cuiabá-MT, 27 de Março de 2023.  
Gilberto Gomes de Figueiredo  
Secretário de Estado de Saúde

BOLETIM DE PESSOAL/SES/00465/2023 DE:  
28/03/2023

O(A) Secretário de Estado de Saúde no uso de suas atribuições que lhes são conferidas por lei,

Resolve: DEFERIR  
Evento: LICENÇA P/ TRATAMENTO SAUDE/SEGURADO INSS

Processo N.: SES-CIN-2023/27752

Nome: (316592/1) ZELINA ALVES MORAES  
Cargo/Função: (12044) NIVEL MEDIO ADMINISTRATIVO  
Un. Adm: (151645) DIR DO ESCRIT REG SAUDE DE PORTO ALEGRE DO NORTE  
A Partir de: 29/12/2022 Até 13/02/2023

PUBLICADA, REGISTRADA, CUMpra-SE.  
Cuiabá-MT, 27 de Março de 2023.  
Gilberto Gomes de Figueiredo  
Secretário de Estado de Saúde

BOLETIM DE PESSOAL/SES/00466/2023 DE:  
28/03/2023

O(A) Secretário de Estado de Saúde no uso de suas atribuições que lhes são conferidas por lei,

Resolve: DEFERIR  
Evento: LICENCA PARA TRATAMENTO DE SAUDE

Processo N.:

Nome: (120307/1) ANA CAROLINA PEREIRA LUIZ SOARES  
Cargo/Função: (4912) PROFIS TEC NIV SUPERIOR SERV SAUDE SUS  
Un. Adm: (216240) COORD DE SAUDE E SEG NO TRABALHO  
A Partir de: 07/03/2023 Até 05/04/2023

Processo N.:

Nome: (43765/2) EDSON FRANCISCO DONINI  
Cargo/Função: (4946) PROFIS TEC NIV MEDIO SERV SAUDE SUS  
Un. Adm: (195715) HOSP REGIONAL DE COLIDER  
A Partir de: 10/03/2023 Até 08/04/2023

Processo N.:

Nome: (120304/1) ELIENE SEVERINA DA SILVA  
Cargo/Função: (4989) PROFIS APOIO SERV SAUDE SUS  
Un. Adm: (195685) HOSP REGIONAL RONDONOPOLIS IRMA ELZA GIOVANELLA  
A Partir de: 22/03/2023 Até 05/04/2023

Processo N.:

Nome: (43766/2) IVANILDA SANTANA RODRIGUES  
Cargo/Função: (4946) PROFIS TEC NIV MEDIO SERV SAUDE SUS  
Un. Adm: (195715) HOSP REGIONAL DE COLIDER  
A Partir de: 23/02/2023 Até 24/03/2023

Processo N.:

Nome: (53343/7) JOAO CANDIDO NETO  
Cargo/Função: (4912) PROFIS TEC NIV SUPERIOR SERV SAUDE SUS  
Un. Adm: (158690) COORD TECNICA DO CERMAC  
A Partir de: 02/03/2023 Até 31/03/2023

Processo N.:

Nome: (252299/1) MARX ROCHA CAMARAO  
Cargo/Função: (5349) ANALISTA ADMINISTRATIVO L 10052  
Un. Adm: (216259) COORD DO PROGR EST DE IMUNIZACAO  
A Partir de: 08/02/2023 Até 09/03/2023

Processo N.:

Nome: (90122/1) NUBIA MARIA SOUZA SILVA  
Cargo/Função: (4912) PROFIS TEC NIV SUPERIOR SERV SAUDE SUS  
Un. Adm: (197289) COORD DO LAR DOCE LAR  
A Partir de: 02/03/2023 Até 06/03/2023

Processo N.:

Nome: (94045/2) OSMAR GONCALVES SABOIA  
Cargo/Função: (4912) PROFIS TEC NIV SUPERIOR SERV SAUDE SUS  
Un. Adm: (058904) SECRET GERAL DO CONSELHO ESTADUAL DE SAUDE  
A Partir de: 13/03/2023 Até 11/04/2023

Processo N.:

Nome: (96168/1) ROSANA PIRES CORREA  
Cargo/Função: (4946) PROFIS TEC NIV MEDIO SERV SAUDE SUS  
Un. Adm: (195685) HOSP REGIONAL RONDONOPOLIS IRMA ELZA GIOVANELLA  
A Partir de: 07/03/2023 Até 21/03/2023

PUBLICADA, REGISTRADA, CUMpra-SE.  
Cuiabá-MT, 27 de Março de 2023.  
Gilberto Gomes de Figueiredo  
Secretário de Estado de Saúde

BOLETIM DE PESSOAL/SES/00467/2023 DE:  
28/03/2023

O(A) Secretário de Estado de Saúde no uso de suas atribuições que lhes são conferidas por lei,

Resolve: DEFERIR  
Evento: LICENCA PARA TRATAMENTO DE SAUDE EM PESSOA DA FAMILIA

Processo N.:

Nome: (122099/1) PATRICIA BOTELHO SOARES DOS ANJOS  
Cargo/Função: (4912) PROFIS TEC NIV SUPERIOR SERV SAUDE SUS  
Un. Adm: (118710) UNID ESPECIAL DE CONTR MOVIMENTACAO DE PESSOAL  
A Partir de: 12/03/2023 Até 09/06/2023

Processo N.:

Nome: (115466/1) TATIANE FONTES PAES DE BARROS  
Cargo/Função: (4946) PROFIS TEC NIV MEDIO SERV SAUDE SUS  
Un. Adm: (196975) COORD DE TRATAMENTO FORA DO DOMICILIO  
A Partir de: 16/01/2023 Até 20/01/2023

PUBLICADA, REGISTRADA, CUMpra-SE.  
Cuiabá-MT, 27 de Março de 2023.  
Gilberto Gomes de Figueiredo  
Secretário de Estado de Saúde

BOLETIM DE PESSOAL/SES/00468/2023 DE:  
28/03/2023

O(A) Secretário de Estado de Saúde no uso de suas atribuições que lhes são conferidas por lei,

Resolve: DEFERIR  
Evento: LICENCA PREMIO - GOZO

Processo N.: SES-CIN-2023/28175

Nome: (59323/2) DEIWSON ORTELHADO  
Cargo/Função: (4946) PROFIS TEC NIV MEDIO SERV SAUDE SUS  
Quinquênio de Referência: 06/11/2016 Ate 05/11/2021  
A Partir de: 27/03/2023 Até 25/05/2023

Processo N.: SES-PRO-2023/11881

Nome: (120769/1) TAMMY BORGES DE GODOY FERRAZ  
Cargo/Função: (4946) PROFIS TEC NIV MEDIO SERV SAUDE SUS  
Quinquênio de Referência: 10/02/2015 Até 09/02/2020  
A Partir de: 08/03/2023 Até 17/03/2023

PUBLICADA, REGISTRADA, CUMPRADA-SE.  
Cuiabá-MT, 27 de Março de 2023.  
Gilberto Gomes de Figueiredo  
Secretário de Estado de Saúde

BOLETIM DE PESSOAL/SES/00469/2023 DE:  
28/03/2023

O(A) Secretário de Estado de Saúde no uso de suas atribuições que lhes são conferidas por lei,

Resolve: RETIFICAR  
Evento: LICENÇA PREMIO - CONCESSÃO

Processo N.: SEPLAG-PRO-2022/10226

Nome: (60284/7) MARIA MARTA LINO DE OLIVEIRA SILVA  
Quinquênio: 24/08/2000 Até 23/08/2005  
Qtde Dias: 90

PUBLICADA, REGISTRADA, CUMPRADA-SE.  
Cuiabá-MT, 27 de Março de 2023.  
Gilberto Gomes de Figueiredo  
Secretário de Estado de Saúde

BOLETIM DE PESSOAL/SES/00470/2023 DE:  
28/03/2023

O(A) Secretário de Estado de Saúde no uso de suas atribuições que lhes são conferidas por lei,

Resolve: CESSAR OS EFEITOS  
Evento: Adicional de Insalubridade LC 502

Processo N.:

Nome: (304770/1) ALEXSANDRO CARRILHO  
Cargo/Função: (12036) NIVEL SUPERIOR ASSISTENCIAL  
Un. Adm: (195740) HOSP REGIONAL DE SINOP  
A Partir de: 09/03/2023

Processo N.:

Nome: (297034/2) NIURLEIDE GONCALVES DE SOUZA  
Cargo/Função: (12036) NIVEL SUPERIOR ASSISTENCIAL  
Un. Adm: (195740) HOSP REGIONAL DE SINOP  
A Partir de: 31/03/2023

Processo N.:

Nome: (319502/1) YARA LUIZA DE SOUZA  
Cargo/Função: (12036) NIVEL SUPERIOR ASSISTENCIAL  
Un. Adm: (195693) HOSP REGIONAL DE SORRISO  
A Partir de: 31/03/2023

PUBLICADA, REGISTRADA, CUMPRADA-SE.  
Cuiabá-MT, 27 de Março de 2023.  
Gilberto Gomes de Figueiredo  
Secretário de Estado de Saúde

### ADMINISTRAÇÃO INDIRETA

UNEMAT

UNIVERSIDADE DO ESTADO DE MATO GROSSO

BOLETIM DE PESSOAL/UNEMAT/00168/2023 DE:  
28/03/2023

O(A) Reitora-Presidente da FUNEMT no uso de suas atribuições que lhes são conferidas por lei,

Resolve: DEFERIR  
Evento: LICENÇA A GESTANTE/SEGURADO INSS

Processo N.: UNEMAT-PRO-2023/04727

Nome: (305210/2) CAROLINE LOPES PLACCA  
Cargo/Função: (11802) PROFESSOR UNEMAT LC 534/2014  
Un. Adm: (207381) FACUL DE CIENCIAS SOCIAIS APLIC E  
AGRARIAS

A Partir de: 09/03/2023 Até 06/07/2023

PUBLICADA, REGISTRADA, CUMPRADA-SE.  
Cuiabá-MT, 27 de Março de 2023.  
Vera Lúcia da Rocha Maquêa  
Reitora-Presidente da FUNEMT

BOLETIM DE PESSOAL/UNEMAT/00169/2023 DE:  
28/03/2023

O(A) Reitora-Presidente da FUNEMT no uso de suas atribuições que lhes são conferidas por lei,

Resolve: DEFERIR  
Evento: LICENÇA PARA TRATAMENTO DE SAUDE

Processo N.:

Nome: (139324/4) DOUGLAS DE QUADROS MOURA  
Cargo/Função: (11905) AGENTE UNIVERSITARIO LC 321  
Un. Adm: (208256) DIR DE UNIDADE REGIONALIZ  
ADMINISTRATIVA  
A Partir de: 16/02/2023 Até 01/04/2023

Processo N.:

Nome: (48733/2) ELEONORA RIBEIRO CARDOSO  
Cargo/Função: (11802) PROFESSOR UNEMAT LC 534/2014  
Un. Adm: (206873) FACUL DE ARQUITETURA E ENGENHARIA  
A Partir de: 05/03/2023 Até 30/04/2023

Processo N.:

Nome: (80546/1) MARIA LUIZA DO NASCIMENTO MARTINS  
Cargo/Função: (11900) AUXILIAR UNIVERSITARIO LC 321  
Un. Adm: (208256) DIR DE UNIDADE REGIONALIZ  
ADMINISTRATIVA  
A Partir de: 09/03/2023 Até 07/05/2023

Processo N.:

Nome: (253812/1) PEDRO VASCONCELLOS EISENLOHR  
Cargo/Função: (11802) PROFESSOR UNEMAT LC 534/2014  
Un. Adm: (206997) FACUL DE CIENCIAS BIOLOGICAS E  
AGRARIAS  
A Partir de: 15/03/2023 Até 13/05/2023

PUBLICADA, REGISTRADA, CUMPRADA-SE.  
Cuiabá-MT, 27 de Março de 2023.  
Vera Lúcia da Rocha Maquêa  
Reitora-Presidente da FUNEMT

AGER

AGÊNCIA ESTADUAL DE REGULAÇÃO

BOLETIM DE PESSOAL/AGER/00024/2023 DE:  
28/03/2023

O(A) Presidente - AGER no uso de suas atribuições que lhes são conferidas por lei,

Resolve: CONCEDER  
Evento: LICENÇA PREMIO - CONCESSÃO

Processo N.: AGER-PRO-2023/00486

Nome: (249399/1) RAQUEL CASTRO FARIAS CAROLINA  
Quinquênio: 12/03/2018 Até 11/03/2023  
Qtde Dias: 90

PUBLICADA, REGISTRADA, CUMPRADA-SE.  
Cuiabá-MT, 27 de Março de 2023.  
Luis Alberto Nespolo  
Presidente - AGER

**INDEA****INSTITUTO DE DEFESA AGROPECUÁRIA**

BOLETIM DE PESSOAL/INDEA/00207/2023 DE:  
28/03/2023

O(A) Presidente do INDEA no uso de suas atribuições que lhes são conferidas por lei,

Resolve: DEFERIR  
Evento: LICENCA PARA TRATAMENTO DE SAUDE

Processo N.:  
Nome: (109864/1) CRISTIANE MOTA DA SILVA  
Cargo/Função: (3874) AGENTE FISCAL EST DEF AGRO FLOR I L9070  
Un. Adm: (149292) UNID REGIONAL DE SUPERVISAO DE CACERES  
A Partir de: 16/02/2023 Até16/05/2023

Processo N.:  
Nome: (252743/1) KELLY CRISTINA MARMET  
Cargo/Função: (3876) AGENTE FISCAL EST DEF AGRO FLOR II L9070  
Un. Adm: (148881) UNID LOCAL DE EXECUCAO DE AGUA BOA  
A Partir de: 02/02/2023 Até07/02/2023

Processo N.:  
Nome: (138630/3) RENATO PICOLLOTO  
Cargo/Função: (3874) AGENTE FISCAL EST DEF AGRO FLOR I L9070  
Un. Adm: (149527) UNID LOCAL DE EXECUCAO DE TAPURAH  
A Partir de: 22/02/2023 Até08/03/2023

PUBLICADA, REGISTRADA, CUMPRASE.  
Cuiabá-MT, 27 de Março de 2023.  
Emanuele Gonçalves de Almeida  
Presidente do INDEA

BOLETIM DE PESSOAL/INDEA/00208/2023 DE:  
28/03/2023

O(A) Presidente do INDEA no uso de suas atribuições que lhes são conferidas por lei,

Resolve: DEFERIR  
Evento: GOZO LICENCA-PREMIO, JORNADA 50%

Processo N.: INDEAMT-REQ-2023/00316  
Nome: (242529/1) HOFFMAN SAYD COELHO DIAS  
Cargo/Função: (3876) AGENTE FISCAL EST DEF AGRO FLOR II L9070  
Quinquênio de Referência: 01/08/2017 Ate 31/07/2022  
A Partir de: 03/04/2023 Ate 01/06/23

PUBLICADA, REGISTRADA, CUMPRASE.  
Cuiabá-MT, 27 de Março de 2023.  
Emanuele Gonçalves de Almeida  
Presidente do INDEA

**DETRAN****DEPARTAMENTO ESTADUAL DE TRÂNSITO**

BOLETIM DE PESSOAL/DETRAN/00164/2023 DE:  
28/03/2023

O(A) Presidente do DETRAN no uso de suas atribuições que lhes são conferidas por lei,

Resolve: DEFERIR  
Evento: LICENCA PARA TRATAMENTO DE SAUDE

Processo N.:  
Nome: (51667/9) DULCE SOARES DA SILVA RODRIGUES  
Cargo/Função: (5430) AGENTE DO SERVICO DE TRANSITO LC 505/13  
Un. Adm: (218278) GER DE MONITORAMENTO  
A Partir de: 02/03/2023 Até30/04/2023

PUBLICADA, REGISTRADA, CUMPRASE.  
Cuiabá-MT, 27 de Março de 2023.  
Gustavo Reis Lobo de Vasconcelos  
Presidente do DETRAN

BOLETIM DE PESSOAL/DETRAN/00165/2023 DE:  
28/03/2023

O(A) Presidente do DETRAN no uso de suas atribuições que lhes são conferidas por lei,

Resolve: DEFERIR  
Evento: LICENCA PARA TRATAMENTO DE SAUDE EM PESSOA DA FAMILIA

Processo N.:  
Nome: (83340/1) JOSE CANDIDO SOARES  
Cargo/Função: (5446) AUXILIAR DO SERVICO DE TRANSITO LC 505/13  
Un. Adm: (183946) GER DE TRANSPORTES  
A Partir de: 04/03/2023 Até01/06/2023

PUBLICADA, REGISTRADA, CUMPRASE.  
Cuiabá-MT, 27 de Março de 2023.  
Gustavo Reis Lobo de Vasconcelos  
Presidente do DETRAN

BOLETIM DE PESSOAL/DETRAN/00166/2023 DE:  
28/03/2023

O(A) Presidente do DETRAN no uso de suas atribuições que lhes são conferidas por lei,

Resolve: DEFERIR  
Evento: LICENCA PREMIO - GOZO

Processo N.:  
Nome: (225474/1) MARCOS ANTONIO MOREIRA ALVES  
Cargo/Função: (5430) AGENTE DO SERVICO DE TRANSITO LC 505/13  
Quinquênio de Referência: 02/08/2015 Ate 01/08/2020  
A Partir de: 20/09/2023 Até29/09/2023

Processo N.:  
Nome: (121823/4) SILVIO APARECIDO JESUS  
Cargo/Função: (5430) AGENTE DO SERVICO DE TRANSITO LC 505/13  
Quinquênio de Referência: 01/11/2013 Ate 31/10/2018  
A Partir de: 01/04/2023 Até30/04/2023

Processo N.:  
Nome: (121823/4) SILVIO APARECIDO JESUS  
Cargo/Função: (5430) AGENTE DO SERVICO DE TRANSITO LC 505/13  
Quinquênio de Referência: 01/11/2013 Ate 31/10/2018  
A Partir de: 01/07/2023 Até30/07/2023

PUBLICADA, REGISTRADA, CUMPRASE.  
Cuiabá-MT, 27 de Março de 2023.  
Gustavo Reis Lobo de Vasconcelos  
Presidente do DETRAN

BOLETIM DE PESSOAL/DETRAN/00167/2023 DE:  
28/03/2023

O(A) Presidente do DETRAN no uso de suas atribuições que lhes são conferidas por lei,

Resolve: RETIFICAR  
Evento: LICENCA PREMIO - GOZO

Processo N.:  
Nome: (139097/1) MAURICIO COELHO RIBEIRO DA SILVA  
Cargo/Função: (5430) AGENTE DO SERVICO DE TRANSITO LC 505/13  
Quinquênio de Referência: 18/07/2017 Ate 17/07/2022  
A Partir de: 14/04/2023 Até13/05/2023

PUBLICADA, REGISTRADA, CUMPRASE.  
Cuiabá-MT, 27 de Março de 2023.  
Gustavo Reis Lobo de Vasconcelos  
Presidente do DETRAN

BOLETIM DE PESSOAL/DETRAN/00168/2023  
28/03/2023

DE:

O(A) Presidente do DETRAN no uso de suas atribuições que lhes são conferidas por lei,

Resolve: DEFERIR

Evento: GOZO LICENCA-PREMIO, JORNADA 50%

Processo N.:

Nome: (139743/1) DAVISON SILVA GADELHA FILHO

Cargo/Função: (5430) AGENTE DO SERVICO DE TRANSITO LC 505/13

Quinquênio de Referência: 21/08/2012 Ate 20/08/2017

A Partir de: 03/04/2023 Ate 31/07/23

PUBLICADA, REGISTRADA, CUMPRA-SE.

Cuiabá-MT, 27 de Março de 2023.

Gustavo Reis Lobo de Vasconcelos

Presidente do DETRAN



- **Eu prometo  
que vou mudar,  
ele me disse.**

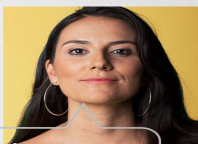

- **Eu espero que sim.  
Só não esperei  
para descobrir.**

*Se você passa por isso  
ou conhece alguém que  
passa, não se cale.  
Precisamos conversar  
sobre violência doméstica  
e como superá-la.*

**NÃO  
CALE.  
FALE.**



Violência contra a mulher é crime.  
Denuncie. Ligue **180**

f i t i n govmatogrosso

mt.gov.br

# O IPVA 2023 MUDOU O CALENDÁRIO



**GANHE  
DESCONTO  
COM A NOTA MT**



**Vencimento em 31 de maio  
para todos os veículos**



**Até 22 de maio  
pagamento à vista  
com 15 % de desconto**



**Informações sobre  
o parcelamento  
confira no site da SEFAZ  
sefaz.mt.gov.br**



**Quem pede CPF na nota  
consegue ainda mais  
descontos.**



**Governo de  
Mato  
Grosso**

## LICITAÇÃO

## SECRETARIAS

## SEMA

## SECRETARIA DE ESTADO DE MEIO AMBIENTE

**GOVERNO DO ESTADO DE MATO GROSSO**  
**SECRETARIA DE ESTADO DE MEIO AMBIENTE - SEMA**  
**EXTRATO DE NOTIFICAÇÃO DE PENALIDADE**  
**SIGADOC-SEMA-PRO-2023/01510.**

**CONTRATANTE:** SECRETARIA DE ESTADO DE MEIO AMBIENTE.

**CONTRATADA:** GEMELO DO BRASIL DATA CENTERS.

**NOTIFICAÇÃO:** A Secretaria de Estado de Meio Ambiente, vem **NOTIFICAR** a empresa **GEMELO DO BRASIL DATA CENTERS**, na pessoa de seu representante legal, Sr. Sidney Fabiani da Silva, da decisão do processo de apuração de irregularidade contratual que, em atenção aos princípios da legalidade, razoabilidade e proporcionalidade, com fundamento na Lei n. 14.133/21 e no Decreto Estadual n. 1.525/22, entendeu pela aplicação da penalidade **ADVERTÊNCIA** em função da irregularidade na execução do Contrato n. 054/2022/SEMA, em consonância com o relatório final n. 02/2023. Fica a empresa notificada para, querendo, apresentar **RECURSO**, no prazo de **15 (quinze) dias úteis**, a contar da data do recebimento desta intimação, que poderá ser encaminhado via e-mail ou protocolado no órgão ambiental. Cópia integral do processo encaminhado via e-mail aos representantes da empresa.

(original assinado)

Secretário Adjunto de Administração Sistêmica  
 SAAS/SEMA/MT

## SINFRA

## SECRETARIA DE ESTADO DE INFRAESTRUTURA E LOGÍSTICA

**Extrato do Segundo Termo Aditivo: 065/2021/01/02-SINFRA**  
**Processo nº SINFRA-PRO-2022/13095.**

**Objeto:** 1.1. O presente Termo Aditivo tem como objeto o REEQUILÍBRIO ECONOMICO FINANCEIRO DOS CUSTOS DE OLEO DIESEL, em conformidade com a Nota Técnica nº NTS49914622 fls. 770/795, Nota Técnica nº 017/2023/SUEF V às fls. 813/814.

1.2 O valor do presente pleito é de R\$ 737.607,16 (setecentos e trinta e sete mil, seiscentos e sete reais e dezesseis centavos), referente a outubro/2021 a maio/2022 do IC 065/2021.

**Assinatura:** 24/03/2023.

**PARTES:** ÉTICA CONSTRUTORA EIRELI CNPJ: 26.631.473/0001-80 e a SECRETARIA DE ESTADO DE INFRAESTRUTURA E LOGÍSTICA - SINFRA CNPJ: 03.507.415/0022-79.

**Extrato do Primeiro Termo de Rerratificação do Quarto Termo Aditivo do Contrato nº 059/2021/03/01-SINFRA**

**Processo:** SINFRA-PRO-2023/02180.

**Objeto do Termo:** 1.1. O presente Termo de Rerratificação tem por finalidade alterar CLÁUSULA PRIMEIRA - itens 1.1 e 1.2 do Quarto Termo Aditivo do Contrato nº 059/2021/00/00-SINFRA, no dispositivo delineado abaixo:

Onde se lê: O presente Termo Aditivo tem por objeto aditar o prazo de vigência em mais 274 (duzentos e setenta e quatro) dias, totalizando 904 (novecentos e quatro) dias, com término previsto para 29/02/2024. 1.2. Adita-se ao prazo de execução 190 (cento e noventa) dias, totalizando 730 (setecentos e trinta) dias, com término para 31/09/2023.

Leia-se: 1.1 O presente Termo Aditivo tem por objeto aditar o prazo de vigência em mais 274 (duzentos e setenta e quatro) dias, totalizando 904 (novecentos e quatro) dias, com término previsto para 29/02/2024. 1.2. Adita-se ao prazo de execução 220 (duzentos e vinte) dias, totalizando 760 (setecentos e sessenta) dias, com término para 31/10/2023.

**Assinatura:** 27/03/2023.

**PARTES:** CONSÓRCIO ZOPONE/RODOVIA CNPJ: 43.337.324/0001-22 E A SECRETARIA DE ESTADO DE INFRAESTRUTURA E LOGÍSTICA CNPJ: 03.507.415.0022/79.

**TORNAR SEM EFEITO O EXTRATO DO SEXTO TERMO ADITIVO Nº 052/2020/01/06-SINFRA, referente ao Processo Administrativo SINFRA-PRO-2022/14114, Publicado no Diário Oficial do Estado de Mato Grosso, Edição 28.464, página 73, do dia 24/03/2023.**

**AVISO DE DISPENSA DE LICITAÇÃO**  
**PROCESSO SINFRA-PRO N. 2022/14619**

A Secretaria de Estado de Infraestrutura e Logística de Mato Grosso - SINFRA/MT, por meio do Presidente da Comissão Especial de Licitação/CEL/STCRIP - PORTARIA CONJUNTA Nº 015/2023/STCRIP/SINFRA/AGER - comunica aos interessados que realizará procedimento para contratação, mediante DISPENSA EMERGENCIAL, para o OBJETO: Contratação de empresa, na qualidade de PERMISSONÁRIA, para exploração onerosa do serviço principal, integrante do Sistema de Transporte Coletivo Rodoviário Intermunicipal de Passageiros do Estado de Mato Grosso - STCRIP/MT, em suas Categorias Básica (Lote I) e Diferenciada (Lote II) para os Mercados Intermunicipais de Governo do Estado de Mato Grosso SECRETARIA DE ESTADO DE INFRAESTRUTURA E LOGÍSTICA, em atendimento aos Mercados NÃO CONTRATADOS na Concorrência Pública nº 01/2012 - AGER, Concorrência Pública nº 01/2013 - AGER, Concorrência Pública nº 01/2017 - SINFRA e Concorrência Pública nº 02/2019, por prazo determinado e com pagamento de outorga, **para o Mercado 5 - Lote I e Mercado 6 - Lote II.** O Termo de Referência nº 001/2023/SUTI/SALOC/SINFRA, com o objeto e regras da contratação emergencial serão disponibilizados até o dia 29/03/2023 no endereço eletrônico [www.sinfra.mt.gov.br](http://www.sinfra.mt.gov.br), "licitações e editais". Para fins de participação, os envelopes, na forma do Termo de Referência, deverão ser protocolizados por meio de um único ofício até o dia 11/04/2023 no setor de Protocolo da SINFRA/MT localizado na Av. Hélio Hermínio Ribeiro Torquato da Silva, Centro Político Administrativo, Cuiabá/MT, no horário das 07h30m às 11h30m e das 13h00m às 17h. Impugnações e pedidos de esclarecimentos poderão ser encaminhados pelo e-mail: [cel@sinfra.mt.gov.br](mailto:cel@sinfra.mt.gov.br). Informações gerais pelo telefone: (65) 3613-0563.

Cuiabá/MT, 27 de março de 2023.

(Assinado eletronicamente)

**Edson Monfort de Albuquerque**

Presidente da Comissão Especial de Licitação  
 Portaria Conjunta nº 015/2023/SINFRA/SINFRA/AGER/MT

## SESP

## SECRETARIA DE ESTADO DE SEGURANÇA PÚBLICA

**RATIFICAÇÃO DA INEXIGIBILIDADE DE LICITAÇÃO Nº 003/2023/**  
**SESP**

**Vistos, etc.**

Considerando estarem presentes todos os pressupostos autorizativos da legislação que regula a matéria, **RATIFICO** os termos do Parecer nº 213/SGAC/PGE/2023 e demais documentos e justificativas juntados aos autos do Processo POLITEC-PRO-2022/00745 e **AUTORIZO** a contratação, por meio de **INEXIGIBILIDADE DE LICITAÇÃO**, da empresa **QIAGEN BIOTECNOLOGIA BRASIL LTDA, inscrita no CNPJ nº 01.334.250/0003-92** para aquisição de materiais de consumo para a realização de exames periciais na Gerência de Biologia Molecular da Diretoria Metropolitana de Laboratório Forense da POLITEC-MT, no valor global de R\$ 41.503,00 (quarenta e um mil e quinhentos e três reais), com fulcro no artigo 74, inciso I, da Lei 14.133/2021, Decreto Estadual 1.525/2022 e demais Legislação pertinente.

Cuiabá-MT, 27 de março de 2023.

(ORIGINAL ASSINADO)

**HEVERTON MOURETT DE OLIVEIRA**  
 Secretário Adjunto de Segurança Pública  
 SASP/SESP

## SEDIUC

## SECRETARIA DE ESTADO DE EDUCAÇÃO

**EXTRATO DO 2º TERMO ADITIVO AO CONTRATO Nº 145/2022 - DE VALOR.**

**Fundamento Legal:** artigo 65, I alínea "a", "b" e §1º da Lei nº. 8.666/93, e suas alterações posteriores e Parecer Jurídico nº 543/SGAC/PGE/2023.

**Origem:** Tomada de Preço 005/2022, Processo Digital SEDUC-PRO-2021/04150.

**Partes:** SECRETARIA DE ESTADO DE EDUCAÇÃO - SEDUC a empresa CONSTRUTORA JL EIRELI - EPP, inscrita no CNPJ sob nº 04.240.872/0001-88.

**Objeto do Aditivo:** O presente Termo aditar a cláusula décima sexta do contrato 145/2022 destina-se a construção de quadra poliesportiva na



unidade escolar **Escola Estadual Acadêmico Lauro Augusto de Barros**, localizada no município de Santo Afonso-MT.

**Do Valor:** O presente termo aditivo foi acrescido e decrescido, resulta no valor de **R\$ 78.469,14 (setenta e oito mil, quatrocentos e sessenta e nove reais e quatorze centavos)**, correspondente a 6,45% (seis virgula e quarenta e cinco por cento) do valor inicial do contrato.

Cuiabá/MT, 23 de março de 2023.

**ALAN RESENDE PORTO**  
SECRETARIA DE ESTADO DE EDUCAÇÃO

## OBRAS E SERVIÇOS DE ENGENHARIA

### OBRAS E SERVIÇOS DE ENGENHARIA

#### AVISO DE RESULTADO DE RECURSO DAS PROPOSTAS DE PREÇOS CONCORRÊNCIA Nº. 027/2022/SEDUC PROCESSO - SEDUC-PRO-2022/59802

A Secretaria de Estado de Educação de Mato Grosso - SEDUC-MT, por meio da Comissão Permanente de Licitação instituída pela Portaria nº. 436/2022/GS/SEDUC/MT, publicado no Diário Oficial do Estado de Mato Grosso - DOE/MT, em 19/05/2022, torna público para conhecimento dos interessados **O RESULTADO DO JULGAMENTO DO RECURSO CONTRA A CLASSIFICAÇÃO DAS PROPOSTAS DE PREÇOS**, referente à **CONCORRÊNCIA nº 027/2022/SEDUC/MT**, que tem como objeto a "REFORMA E AMPLIAÇÃO DA ESCOLA ESTADUAL PROFº ELMAZ GATTAS MONTEIRO, LOCALIZADA NO MUNICÍPIO DE VÁRZEA GRANDE/MT". Atendendo ao prazo recursal e legal, a empresa JAÓ ENGENHARIA E COMÉRCIO LTDA, impetrou Recurso Administrativo contra o resultado de classificação das propostas de preços, publicado no Jornal Oficial do Estado - IOMAT, na página 268, na data de 27/02/2023. No mesmo feito, a empresa CONSTRUTORA E LOCADORA DUARTE LTDA apresenta suas contrarrazões. Após análise dos argumentos da Recorrente e da Contrarrazoante, considerando as exigências estabelecidas no edital, a Comissão Permanente de Licitação decide julgar o recurso IMPROCEDENTE, mantendo a decisão já proferida, sendo a decisão homologada pela autoridade superior, com fundamento no art. 64, § 1º, da Lei Estadual n. 7.692/1992. Segue a classificação das empresas:

RANK	EMPRESA	CLASSIFICAÇÃO	VALOR
1º	ESCAF CONSTRUÇÃO CIVIL E SERVIÇOS LTDA (TRATAMENTO DIFERENCIADO - ME/EPP)	CLASSIFICADA	R\$ 8.208.993,57 (oito milhões duzentos e oito mil novecentos e noventa e três reais e cinquenta e sete centavos)
2º	D TRÊS INCORPORADORA	CLASSIFICADA	R\$ 9.085.057,70 (nove milhões oitenta e cinco mil e cinquenta e sete reais e setenta centavos)

Exaurido o prazo recursal referente à fase de proposta de preços, e tendo este aviso de resultado cumprido sua finalidade, ficam as licitantes convocadas a comparecerem na **SESSÃO DA ABERTURA DO ENVELOPE DE HABILITAÇÃO** para o dia **29/03/2023 às 09:00h** (onze horas e trinta minutos) na Sala de licitação da Secretaria de Estado de Educação, situada na Rua Engenheiro Edgar Prado Arze, Quadra 01, Lote 05, Setor A, Centro Político Administrativo, CEP 78.049-906, Cuiabá-MT. Todos os documentos serão disponibilizados na página da Secretaria de Estado de Educação, endereço: [www.seduc.mt.gov.br](http://www.seduc.mt.gov.br) (no menu "Licitação") e no Portal de Aquisições do Estado - SIAG <https://aquisicoes.gestao.mt.gov.br/sgc/faces/pub/sgc/central/EditalPageList.jsp>, local onde se encontra o Edital da mencionada Concorrência. Contato: (65) 3613-6365/2512. A sessão pública poderá ser acompanhada em tempo real através da transmissão ao vivo no link: <https://www.youtube.com/LicitacaoSeducMT>.

Cuiabá-MT, 24 de março de 2023.

**Neide Patricia Lemes Tsutsui**  
Presidente de Comissão Permanente de Licitação - CPL

## SETASC

### SECRETARIA DE ESTADO DE ASSISTÊNCIA SOCIAL E CIDADANIA

#### AVISO DE RESULTADO PREGÃO ELETRÔNICO N.º 007/2023/SETASC PROCESSO 0006701/2022

A SECRETARIA DE ESTADO DE ASSISTÊNCIA SOCIAL E CIDADANIA, por intermédio de seu Pregoeiro, designado pela Portaria nº 090/2022/SETASC, torna público, para conhecimento dos interessados, que o Pregão Eletrônico em epígrafe, cujo objeto é a **contratação de empresa**

**especializada em serviço e apoio operacional para a realização dos eventos institucionais promovidos pela SETASC/MT e suas Unidades Descentralizadas**, teve como vencedoras dos lotes as empresas a seguir:

#### LOTE 4 - LOCAÇÃO DE ESPAÇO FÍSICO E SALA DE APOIO - AMPLA CONCORRÊNCIA

**VENCEDORA:** LM Organização Hoteleira LTDA.

**CNPJ:** 03.372.237/0004-34

ITEM	DESCRIÇÃO	UND	QTD	VALORES (R\$)	
				UNIT	TOTAIS
01	LOCAÇÃO DE ESPAÇO FÍSICO (AUDITÓRIO, SALA OU ESPAÇOS MULTI USO), COM CAPACIDADE PARA ATÉ 200 (DUZENTAS) PESSOAS, COM FORNECIMENTO DOS SEGUINTE MATERIAIS, ESTRUTURA FÍSICA E SERVIÇOS: - ISOLAMENTO ACÚSTICO; COM PALCO - AMBIENTE REFRIGERADO; PARA DAR SUPORTE A PEQUENOS, MÉDIOS E GRANDES EVENTOS PROMOVIDOS PELOS ÓRGÃOS DA ADMINISTRAÇÃO PÚBLICA ESTADUAL, DEVENDO ESTAR DISPONIBILIZADO EM LOCAL E HORÁRIO DETERMINADOS PREVIAMENTE; DISPONIBILIZAR BEBEDOURO ELÉTRICO COM GARRAFÃO 20 LITROS, COM FORNECIMENTO DE ÁGUA MINERAL E COPO DESCARTÁVEL DE 180ML PARA OS PARTICIPANTES, DURANTE TODO O EVENTO; - DISPONIBILIZAR CAFÉ EM GARRAFA TÉRMICA, COM OPCIONAL DE AÇÚCAR E ADOÇANTE E COPOS DESCARTÁVEIS DE 50ML PARA OS PARTICIPANTES, DURANTE TODO O EVENTO; - ESTRUTURA TÉCNICA PARA INSTALAÇÃO DE EQUIPAMENTOS DE INFORMÁTICA; - INTERNET BANDA LARGA DE NO MÍNIMO 4 MB; - O LOCAL DEVERÁ TER SANITÁRIOS MASCULINOS E FEMININOS, INCLUINDO TODO MATERIAL DE HIGIENE; - ESPAÇO PARA REALIZAÇÃO DE COFFEE BREAK, COQUETEL E/OU ALMOÇO, COMPATÍVEL COM A CAPACIDADE DO ESPAÇO PARA ATÉ 200 PESSOAS; - ESTACIONAMENTO PARA NO MÍNIMO 60 (SESSENTA) VEÍCULOS; - SAÍDAS DE EMERGÊNCIA CONFORME NORMAS LEGAIS. DIÁRIA.	DI	250	2.180,00	545.000,00

02	<p>LOCAÇÃO DE ESPAÇO FÍSICO (AUDITÓRIO, SALA OU ESPAÇOS MULTI USO), COM CAPACIDADE PARA ATÉ 300 (TREZENTAS) PESSOAS, COM FORNECIMENTO DOS SEGUINTE MATERIAIS, ESTRUTURA FÍSICA E SERVIÇOS: - ISOLAMENTO ACÚSTICO; - AMBIENTE REFRIGERADO, COM PALCO; PARA DAR SUPORTE A PEQUENOS, MÉDIOS E GRANDES EVENTOS PROMOVIDOS PELOS ÓRGÃOS DA ADMINISTRAÇÃO PÚBLICA ESTADUAL, DEVENDO ESTAR DISPONIBILIZADO EM LOCAL E HORÁRIO DETERMINADOS PREVIAMENTE; DISPONIBILIZAR BEBEDOURO ELÉTRICO COM GARRAFÃO 20 LITROS, COM FORNECIMENTO DE ÁGUA MINERAL E COPO DESCARTÁVEL DE 180ML PARA OS PARTICIPANTES, DURANTE TODO O EVENTO; - DISPONIBILIZAR CAFÉ EM GARRAFA TÉRMICA, COM OPCIONAL DE AÇÚCAR E ADOÇANTE E COPOS DESCARTÁVEIS DE 50ML PARA OS PARTICIPANTES, DURANTE TODO O EVENTO; - ESTRUTURA TÉCNICA PARA INSTALAÇÃO DE EQUIPAMENTOS DE INFORMÁTICA; - INTERNET BANDA LARGA DE NO MÍNIMO 4 MB; - O LOCAL DEVERÁ TER SANITÁRIOS MASCULINOS E FEMININOS, INCLUINDO TODO MATERIAL DE HIGIENE; - ESPAÇO PARA REALIZAÇÃO DE COFFEE BREAK, COQUETEL E/OU ALMOÇO, COMPATÍVEL COM A CAPACIDADE DO ESPAÇO PARA ATÉ 300 PESSOAS; - ESTACIONAMENTO PARA NO MÍNIMO 60 (SESSENTA) VEÍCULOS; - SAÍDAS DE EMERGÊNCIA CONFORME NORMAS LEGAIS. DIÁRIA.</p>	DI	100	3.200,00	320.000,00
03	<p>LOCAÇÃO DE ESPAÇO FÍSICO (AUDITÓRIO, SALA OU ESPAÇOS MULTI USO), COM CAPACIDADE PARA ATÉ 50 (CINQUENTA) PESSOAS, COM FORNECIMENTO DOS SEGUINTE MATERIAIS, ESTRUTURA FÍSICA E SERVIÇOS: - ISOLAMENTO ACÚSTICO; - AMBIENTE REFRIGERADO; COM PALCO PARA DAR SUPORTE A PEQUENOS, MÉDIOS E GRANDES EVENTOS PROMOVIDOS PELOS ÓRGÃOS DA ADMINISTRAÇÃO PÚBLICA ESTADUAL, DEVENDO ESTAR DISPONIBILIZADO EM LOCAL E HORÁRIO DETERMINADOS PREVIAMENTE; DISPONIBILIZAR BEBEDOURO ELÉTRICO COM GARRAFÃO 20 LITROS, COM FORNECIMENTO DE ÁGUA MINERAL E COPO DESCARTÁVEL DE 180ML PARA OS PARTICIPANTES, DURANTE TODO O EVENTO; - DISPONIBILIZAR CAFÉ EM GARRAFA TÉRMICA, COM OPCIONAL DE AÇÚCAR E ADOÇANTE E COPOS DESCARTÁVEIS DE 50ML PARA OS PARTICIPANTES, DURANTE TODO O EVENTO; - ESTRUTURA TÉCNICA PARA INSTALAÇÃO DE EQUIPAMENTOS DE INFORMÁTICA; - INTERNET BANDA LARGA DE NO MÍNIMO 4 MB; - O LOCAL DEVERÁ TER SANITÁRIOS MASCULINOS E FEMININOS, INCLUINDO TODO MATERIAL DE HIGIENE; - ESPAÇO PARA REALIZAÇÃO DE COFFEE BREAK, COQUETEL E/OU ALMOÇO, COMPATÍVEL COM A CAPACIDADE DO ESPAÇO PARA ATÉ 50 PESSOAS; - ESTACIONAMENTO PARA NO MÍNIMO 20 (VINTE) VEÍCULOS; - SAÍDAS DE EMERGÊNCIA CONFORME NORMAS LEGAIS. DIÁRIA</p>	DI	200	750,00	150.000,00

04	LOCAÇÃO DE ESPAÇO FÍSICO (AUDITÓRIO, SALA OU ESPAÇOS MULTI USO), COM CAPACIDADE PARA ATÉ 500 (QUINHENTAS) PESSOAS, COM FORNECIMENTO DOS SEGUINTE MATERIAIS, ESTRUTURA FÍSICA E SERVIÇOS: - ISOLAMENTO ACÚSTICO; - AMBIENTE REFRIGERADO, COM PALCO; PARA DAR SUPORTE A PEQUENOS, MÉDIOS E GRANDES EVENTOS PROMOVIDOS PELOS ÓRGÃOS E ENTIDADES DA ADMINISTRAÇÃO PÚBLICA ESTADUAL, DEVENDO ESTAR DISPONIBILIZADO EM LOCAL E HORÁRIO DETERMINADOS PREVIAMENTE; DISPONIBILIZAR BEBEDOURO ELÉTRICO COM GARRAFÃO 20 LITROS, COM FORNECIMENTO DE ÁGUA MINERAL E COPO DESCARTÁVEL DE 180ML PARA OS PARTICIPANTES, DURANTE TODO O EVENTO; - DISPONIBILIZAR CAFÉ EM GARRAFA TÉRMICA, COM OPCIONAL DE AÇÚCAR E ADOÇANTE E COPOS DESCARTÁVEIS DE 50ML PARA OS PARTICIPANTES, DURANTE TODO O EVENTO; - ESTRUTURA TÉCNICA PARA INSTALAÇÃO DE EQUIPAMENTOS DE INFORMÁTICA; - INTERNET BANDA LARGA DE NO MÍNIMO 4 MB; - O LOCAL DEVERÁ TER SANITÁRIOS MASCULINOS E FEMININOS, INCLUINDO TODO MATERIAL DE HIGIENE; - ESPAÇO PARA REALIZAÇÃO DE COFFEE BREAK, COQUETEL E/OU ALMOÇO, COMPATÍVEL COM A CAPACIDADE DO ESPAÇO PARA ATÉ 500 PESSOAS; - ESTACIONAMENTO PARA NO MÍNIMO 80 (OITENTA) VEÍCULOS; - SAÍDAS DE EMERGÊNCIA CONFORME NORMAS LEGAIS. DIÁRIA.	DI	50	5.000,00	250.000,00
05	LOCAÇÃO DE SALA DE APOIO (LABORATÓRIO DE INFORMÁTICA), EQUIPADA COM 30 (TRINTA) COMPUTADORES OU NOTEBOOKS COM OS PERIFÉRICOS SOM, MOUSE E TECLADO; COM WINDOWS 7 OU SUPERIOR E PACOTE OFFICE, MESAS E CADEIRAS, COM ACESSO A INTERNET DE NO MÍNIMO 10 MB WIFI E COM ACESSO SIMULTÂNEO SEM OSCILAÇÃO; DATA SHOW, COM CAPACIDADE MÁXIMA 30 PESSOAS (USO INDIVIDUAL EM CADA MÁQUINA). DEVERÁ POSSUIR ACESSO FÁCIL A TOALETES MASCULINO E FEMININO. DIÁRIA.	DI	50	4.500,00	225.000,00
				TOTAL GERAL	1.490.000,00

Cuiabá-MT, 27 de março de 2023.

Marcos Alexandre Pereira Stocco  
**Pregeiro SETASC**

**TERMO DE HOMOLOGAÇÃO**  
**PREGÃO ELETRÔNICO 007/2023**  
**PROCESSO 0006701/2022**

Tendo em vista o que consta dos autos deste procedimento, bem como pela não objeção do presente processo administrativo nº **0006701/2022**, do Pregão Eletrônico nº 001/2023/SETASC, e em consonância com as Portarias 090/2022/SETASC e 032/2020/GAB-SEC/SETASC/MT, **HOMOLOGO** o presente certame, para todos os efeitos legais, nos termos do artigo 4º, inciso XXII, da Lei 10.520/2002 e do artigo 49 do Decreto Estadual 840/2017, o qual tem por objeto: **contratação de empresa especializada em serviço e apoio operacional para a realização dos eventos institucionais promovidos pela SETASC/MT e suas Unidades Descentralizadas**, no valor total de R\$ 1.490.000,00 (hum milhão quatrocentos e noventa mil reais) às empresas abaixo relacionadas:

**LOTE 4 - LOCAÇÃO DE ESPAÇO FÍSICO E SALA DE APOIO - AMPLA CONCORRÊNCIA**

**VENCEDORA:** LM Organização Hoteleira LTDA.

**CNPJ:** 03.372.237/0004-34

**VALOR:** R\$ 1.490.000,00

Cuiabá, 27 de março de 2023.

**Rosângela Aparecida Souza**

SECRETÁRIA ADJUNTA DE ADMINISTRAÇÃO SISTÊMICA

**ADMINISTRAÇÃO INDIRETA**

**MT PAR**

**MT PARTICIPAÇÕES E PROJETOS S.A.**

**AVISO DE CONTINUIDADE DE LICITAÇÃO**

**LICITAÇÃO Nº 001/2023/MTPAR**

**PROCESSO SIGADOC: MTPAR-PRO-2022/01097**

O Agente de licitação do MTPAR, vem a público informar que a sessão da licitação nº **001/2023/ MTPAR**, cujo objeto versa sobre a Aquisição de Veículo tipo Camionete Pick-Up e Veículo Tipo Van para atender o Parque Novo Mato Grosso, conforme especificações, condições, quantidades e exigências estabelecidas no edital e em seus anexos, **terá continuidade no dia 29/03/2023**, via sistema <https://www.licitacoes-e.com.br>, a partir das 10h00min (horário de Brasília).

Cuiabá-MT, 27 de março de 2023.

**DANNER KENNEDY MAGALHÃES DE MATOS**  
**AGENTE DE LICITAÇÃO**

MT.GOV.BR

# DESMATAMENTO ILEGAL TOLERÂNCIA ZERO



A GENTE VIGIA E  
COMBATE BEM DE PERTO  
**COM AÇÕES NA JUSTIÇA E  
MULTAS NO CPF OU CNPJ  
DO INFRATOR**



# PROCURADORIA GERAL DO ESTADO

## \*ORIENTAÇÃO JURÍDICO-NORMATIVA 001/CPPGE/2023

*Regulamenta Parecer Normativo para termo aditivo de prazos de execução e vigência de contrato por escopo celebrados com fundamento na Lei 8.666/93.*

**Considerando** a necessidade de orientação uniforme para os órgãos e entidades da administração pública estadual nos processos que versam sobre termo aditivo de prazos de execução e vigência de contrato por escopo celebrados com fundamento na Lei 8.666/93;

**Considerando** a decisão colegiada proferida na Reunião Extraordinária do dia 23 de fevereiro de 2023 do Colégio de Procuradores da Procuradoria Geral do Estado, que acolheu na íntegra o voto proferido no processo nº 2843/CPPGE/2023;

**Considerando** a necessidade de orientar os titulares dos órgãos da Administração Direta e Indireta estaduais quanto às implicações práticas imediatas da referida decisão, conferindo segurança jurídica aos atos da administração pública.

### RESOLVE FIXAR E SUBMETER À HOMOLOGAÇÃO DO EXMO. SR. GOVERNADOR DO ESTADO, A SEGUINTE ORIENTAÇÃO JURÍDICO NORMATIVA:

**Art. 1º** Ficam as áreas competentes dos órgãos da Administração Direta e Indireta estaduais autorizadas a dar prosseguimento à *termo aditivo de prazos de execução e vigência de contrato por escopo celebrados com fundamento na Lei 8.666/93*, sem submeter os autos à Procuradoria Geral do Estado - Subprocuradoria Geral de Aquisições e Contratos, desde que se ajustem ao Parecer Normativo aprovado no processo nº 2843/CPPGE/2023.

**Parágrafo único** - Verificando que a situação concreta se amolda ao Parecer Normativo mencionado no *caput*, a área competente deverá lavrar certidão a ser juntada nos autos respectivos, que será assinada pelo(s) servidor(es) do setor de licitações e contratos, como também pelo gestor/ordenador de despesas do órgão.

**Art. 2º** Em havendo peculiaridades que escapem aos contornos fixados pelo Parecer Normativo aprovado no processo nº 2843/CPPGE/2023 ou modificação das normas pertinentes deverá o processo administrativo ser submetido à Procuradoria Geral do Estado para análise individualizada da questão, estabelecendo os questionamentos específicos a serem apreciados.

**Art. 3º** Esta orientação jurídico-normativa entra em vigor na data de sua publicação, após devidamente homologada pelo Exmo. Sr. Governador do Estado de Mato Grosso, nos termos do que dispõe o art. 2º, inciso XI, da Lei Complementar 111/2002.

Cuiabá - MT, 23 de fevereiro de 2023.

**FRANCISCO DE ASSIS DA SILVA LOPES**  
Procurador-Geral do Estado  
Presidente do colégio de Procuradores da  
Procuradoria Geral do Estado de Mato Grosso

**HOMOLOGO**

**MAURO MENDES FERREIRA**  
Governador do Estado de Mato Grosso

\*Republicado por ter saído incorreto no D.O.E. nº 28.460, página 296, de 20 de março de 2023.

## \*ORIENTAÇÃO JURÍDICO-NORMATIVA 002/CPPGE/2023

*Regulamenta Parecer Normativo para utilização da ata de registro de preço por órgão participante - dispensa de parecer.*

**Considerando** a necessidade de orientação uniforme para os órgãos e entidades da administração pública estadual nos processos que versam sobre utilização da ata de registro de preço por órgão participante - dispensa de parecer;

**Considerando** a decisão colegiada proferida na Reunião Extraordinária do dia 23 de fevereiro de 2023 do Colégio de Procuradores da Procuradoria Geral do Estado, que acolheu na íntegra o voto proferido no processo nº 2844/CPPGE/2023;

**Considerando** a necessidade de orientar os titulares dos órgãos da Administração Direta e Indireta estaduais quanto às implicações práticas imediatas da referida decisão, conferindo segurança jurídica aos atos da administração pública.

### RESOLVE FIXAR E SUBMETER À HOMOLOGAÇÃO DO EXMO. SR. GOVERNADOR DO ESTADO, A SEGUINTE ORIENTAÇÃO JURÍDICO NORMATIVA:

**Art. 1º** Ficam as áreas competentes dos órgãos da Administração Direta e Indireta estaduais autorizadas a dar prosseguimento à *utilização da ata de registro de preço por órgão participante - dispensa de parecer*, sem submeter os autos à Procuradoria Geral do Estado - Subprocuradoria Geral de Aquisições e Contratos, desde que se ajustem ao Parecer Normativo aprovado no processo nº 2844/CPPGE/2023.

**Parágrafo único** - Verificando que a situação concreta se amolda ao Parecer Normativo mencionado no *caput*, a área competente deverá lavrar certidão a ser juntada nos autos respectivos, que será assinada pelo(s) servidor(es) do setor de licitações e contratos, como também pelo gestor/ordenador de despesas do órgão.

**Art. 2º** Em havendo peculiaridades que escapem aos contornos fixados pelo Parecer Normativo aprovado no processo nº 2844/CPPGE/2023 ou modificação das normas pertinentes deverá o processo administrativo ser submetido à Procuradoria Geral do Estado para análise individualizada da questão, estabelecendo os questionamentos específicos a serem apreciados.

**Art. 3º** Esta orientação jurídico-normativa entra em vigor na data de sua publicação, após devidamente homologada pelo Exmo. Sr. Governador do Estado de Mato Grosso, nos termos do que dispõe o art. 2º, inciso XI, da Lei Complementar 111/2002.

Cuiabá - MT, 23 de fevereiro de 2023.

**FRANCISCO DE ASSIS DA SILVA LOPES**  
Procurador-Geral do Estado  
Presidente do colégio de Procuradores da  
Procuradoria Geral do Estado de Mato Grosso

**HOMOLOGO**

**MAURO MENDES FERREIRA**  
Governador do Estado de Mato Grosso

\*Republicado por ter saído incorreto no D.O.E. nº 28.460, página 296, de 20 de março de 2023.

## \*ORIENTAÇÃO JURÍDICO-NORMATIVA 003/CPPGE/2023

*Regulamenta Parecer Normativo para prorrogação de contratos de locação de imóvel.*

**Considerando** a necessidade de orientação uniforme para os órgãos e entidades da administração pública estadual nos processos que versam sobre prorrogação de contratos de locação de imóvel;

**Considerando** a decisão colegiada proferida na Reunião Extraordinária do dia 23 de fevereiro de 2023 do Colégio de Procuradores da Procuradoria Geral do Estado, que acolheu na íntegra o voto proferido no processo nº 2845/CPPGE/2023;

**Considerando** a necessidade de orientar os titulares dos órgãos da Administração Direta e Indireta estaduais quanto às implicações práticas imediatas da referida decisão, conferindo segurança jurídica aos atos da administração pública.

### RESOLVE FIXAR E SUBMETER À HOMOLOGAÇÃO DO EXMO. SR. GOVERNADOR DO ESTADO, A SEGUINTE ORIENTAÇÃO JURÍDICO NORMATIVA:

**Art. 1º** Ficam as áreas competentes dos órgãos da Administração Direta e Indireta estaduais autorizadas a dar prosseguimento *para prorrogação de contratos de locação de imóvel*, sem submeter os autos à Procuradoria Geral do Estado - Subprocuradoria Geral de Aquisições e Contratos, desde que se ajustem ao Parecer Normativo aprovado no processo nº 2845/CPPGE/2023.

**Parágrafo único** - Verificando que a situação concreta se amolda ao Parecer Normativo mencionado no *caput*, a área competente deverá lavrar certidão a ser juntada nos autos respectivos, que será assinada pelo(s) servidor(es) do setor de licitações e contratos, como também pelo gestor/ordenador de despesas do órgão.

**Art. 2º** Em havendo peculiaridades que escapem aos contornos fixados pelo Parecer Normativo aprovado no processo nº 2845/CPPGE/2023 ou modificação das normas pertinentes deverá o processo administrativo ser submetido à Procuradoria Geral do Estado para análise individualizada da questão, estabelecendo os questionamentos específicos a serem apreciados.

**Art. 3º** Esta orientação jurídico-normativa entra em vigor na data de sua publicação, após devidamente homologada pelo Exmo. Sr. Governador do Estado de Mato Grosso, nos termos do que dispõe o art. 2º, inciso XI, da Lei Complementar 111/2002.

Cuiabá - MT, 23 de fevereiro de 2023.

**FRANCISCO DE ASSIS DA SILVA LOPES**  
Procurador-Geral do Estado  
Presidente do colégio de Procuradores da  
Procuradoria Geral do Estado de Mato Grosso

**HOMOLOGO**

**MAURO MENDES FERREIRA**  
Governador do Estado de Mato Grosso

\*Republicado por ter saído incorreto no D.O.E. nº 28.460, página 296, de 20 de março de 2023.

**\*ORIENTAÇÃO JURÍDICO-NORMATIVA 005/CPPGE/2023**

*Regulamenta Parecer Normativo para pagamento por indenização e dotações orçamentárias - dispensa de parecer - locação de veículos.*

**Considerando** a necessidade de orientação uniforme para os órgãos e entidades da administração pública estadual nos processos que versam sobre pagamento por indenização e dotações orçamentárias - dispensa de parecer - locação de veículos;

**Considerando** a decisão colegiada proferida na Reunião Extraordinária do dia 23 de fevereiro de 2023 do Colégio de Procuradores da Procuradoria Geral do Estado, que acolheu na íntegra o voto proferido no processo nº 2847/CPPGE/2023;

**Considerando** a necessidade de orientar os titulares dos órgãos da Administração Direta e Indireta estaduais quanto às implicações práticas imediatas da referida decisão, conferindo segurança jurídica aos atos da administração pública.

**RESOLVE FIXAR E SUBMETER À HOMOLOGAÇÃO DO EXMO. SR. GOVERNADOR DO ESTADO, A SEGUINTE ORIENTAÇÃO JURÍDICO NORMATIVA:**

**Art. 1º** Ficam as áreas competentes dos órgãos da Administração Direta e Indireta estaduais autorizadas a dar prosseguimento *para pagamento por indenização e dotações orçamentárias - dispensa de parecer - locação de veículos*, sem submeter os autos à Procuradoria Geral do Estado - Subprocuradoria Geral de Aquisições e Contratos, desde que se ajustem ao Parecer Normativo aprovado no processo nº 2847/CPPGE/2023.

**Parágrafo único** - Verificando que a situação concreta se amolda ao Parecer Normativo mencionado no *caput*, a área competente deverá lavrar certidão a ser juntada nos autos respectivos, que será assinada pelo(s) servidor(es) do setor de licitações e contratos, como também pelo gestor/ordenador de despesas do órgão.

**Art. 2º** Em havendo peculiaridades que escapem aos contornos fixados pelo Parecer Normativo aprovado no processo nº 2847/CPPGE/2023 ou modificação das normas pertinentes deverá o processo administrativo ser submetido à Procuradoria Geral do Estado para análise individualizada da questão, estabelecendo os questionamentos específicos a serem apreciados.

**Art. 3º** Esta orientação jurídico-normativa entra em vigor na data de sua publicação, após devidamente homologada pelo Exmo. Sr. Governador do Estado de Mato Grosso, nos termos do que dispõe o art. 2º, inciso XI, da Lei Complementar 111/2002.

Cuiabá - MT, 23 de fevereiro de 2023.

**FRANCISCO DE ASSIS DA SILVA LOPES**  
Procurador-Geral do Estado  
Presidente do colégio de Procuradores da  
Procuradoria Geral do Estado de Mato Grosso

**HOMOLOGO**

**MAURO MENDES FERREIRA**  
Governador do Estado de Mato Grosso

\*Republicado por ter saído incorreto no D.O.E. nº 28.460, página 297, de 20 de março de 2023.

**\*ORIENTAÇÃO JURÍDICO-NORMATIVA 006/CPPGE/2023**

*Regulamenta Parecer Normativo para prorrogação de vigência de serviços e fornecimentos contínuos.*

**Considerando** a necessidade de orientação uniforme para os órgãos e entidades da administração pública estadual nos processos que versam sobre prorrogação de vigência de serviços e fornecimentos contínuos;

**Considerando** a decisão colegiada proferida na Reunião Extraordinária do dia 23 de fevereiro de 2023 do Colégio de Procuradores da Procuradoria Geral do Estado, que acolheu na íntegra o voto proferido no processo nº 2848/CPPGE/2023;

**Considerando** a necessidade de orientar os titulares dos órgãos da Administração Direta e Indireta estaduais quanto às implicações práticas imediatas da referida decisão, conferindo segurança jurídica aos atos da administração pública.

**RESOLVE FIXAR E SUBMETER À HOMOLOGAÇÃO DO EXMO. SR. GOVERNADOR DO ESTADO, A SEGUINTE ORIENTAÇÃO JURÍDICO NORMATIVA:**

**Art. 1º** Ficam as áreas competentes dos órgãos da Administração Direta e Indireta estaduais autorizadas a dar prosseguimento *para prorrogação de vigência de serviços e fornecimentos contínuos*, sem submeter os autos à Procuradoria Geral do Estado - Subprocuradoria Geral de Aquisições e Contratos, desde que se ajustem ao Parecer Normativo aprovado no processo nº 2848/CPPGE/2023.

**Parágrafo único** - Verificando que a situação concreta se amolda ao Parecer Normativo mencionado no *caput*, a área competente deverá lavrar certidão a ser juntada nos autos respectivos, que será assinada pelo(s) servidor(es) do setor de licitações e contratos, como também pelo gestor/ordenador de despesas do órgão.

**Art. 2º** Em havendo peculiaridades que escapem aos contornos fixados pelo Parecer Normativo aprovado no processo nº 2848/CPPGE/2023 ou modificação das normas pertinentes deverá o processo administrativo ser submetido à Procuradoria Geral do Estado para análise individualizada da questão, estabelecendo os questionamentos específicos a serem apreciados.

**Art. 3º** Esta orientação jurídico-normativa entra em vigor na data de sua publicação, após devidamente homologada pelo Exmo. Sr. Governador do Estado de Mato Grosso, nos termos do que dispõe o art. 2º, inciso XI, da Lei Complementar 111/2002.

Cuiabá - MT, 23 de fevereiro de 2023.

**FRANCISCO DE ASSIS DA SILVA LOPES**  
Procurador-Geral do Estado  
Presidente do colégio de Procuradores da  
Procuradoria Geral do Estado de Mato Grosso

**HOMOLOGO**

**MAURO MENDES FERREIRA**  
Governador do Estado de Mato Grosso

\*Republicado por ter saído incorreto no D.O.E. nº 28.460, página 297, de 20 de março de 2023.

**\*ORIENTAÇÃO JURÍDICO-NORMATIVA 008/CPPGE/2023**

*Regulamenta Parecer Normativo para compra de pequeno valor.*

**Considerando** a necessidade de orientação uniforme para os órgãos e entidades da administração pública estadual nos processos que versam sobre compra de pequeno valor;

**Considerando** a decisão colegiada proferida na Reunião Extraordinária do dia 23 de fevereiro de 2023 do Colégio de Procuradores da Procuradoria Geral do Estado, que acolheu na íntegra o voto proferido no processo nº 2850/CPPGE/2023;

**Considerando** a necessidade de orientar os titulares dos órgãos da Administração Direta e Indireta estaduais quanto às implicações práticas imediatas da referida decisão, conferindo segurança jurídica aos atos da administração pública.

**RESOLVE FIXAR E SUBMETER À HOMOLOGAÇÃO DO EXMO. SR. GOVERNADOR DO ESTADO, A SEGUINTE ORIENTAÇÃO JURÍDICO NORMATIVA:**

**Art. 1º** Ficam as áreas competentes dos órgãos da Administração Direta e Indireta estaduais autorizadas a dar prosseguimento à *compra de pequeno valor*, sem submeter os autos à Procuradoria Geral do Estado - Subprocuradoria Geral de Aquisições e Contratos, desde que se ajustem ao Parecer Normativo aprovado no processo nº 2850/CPPGE/2023.

**Parágrafo único** - Verificando que a situação concreta se amolda ao Parecer Normativo mencionado no *caput*, a área competente deverá lavrar

certidão a ser juntada nos autos respectivos, que será assinada pelo(s) servidor(es) do setor de licitações e contratos, como também pelo gestor/ordenador de despesas do órgão.

**Art. 2º** Em havendo peculiaridades que escapem aos contornos fixados pelo Parecer Normativo aprovado no processo nº 2850/CPPGE/2023 ou modificação das normas pertinentes deverá o processo administrativo ser submetido à Procuradoria Geral do Estado para análise individualizada da questão, estabelecendo os questionamentos específicos a serem apreciados.

**Art. 3º** Esta orientação jurídico-normativa entra em vigor na data de sua publicação, após devidamente homologada pelo Exmo. Sr. Governador do Estado de Mato Grosso, nos termos do que dispõe o art. 2º, inciso XI, da Lei Complementar 111/2002.

Cuiabá - MT, 23 de fevereiro de 2023.

**FRANCISCO DE ASSIS DA SILVA LOPES**  
Procurador-Geral do Estado  
Presidente do colégio de Procuradores da  
Procuradoria Geral do Estado de Mato Grosso

**HOMOLOGO**

**MAURO MENDES FERREIRA**  
Governador do Estado de Mato Grosso

\*Republicado por ter saído incorreto no D.O.E. nº 28.460, página 298, de 20 de março de 2023.

**\*ORIENTAÇÃO JURÍDICO-NORMATIVA 009/CPPGE/2023**

*Regulamenta Parecer Normativo para compras ou serviços de pequeno valor - inexigibilidade de licitação.*

**Considerando** a necessidade de orientação uniforme para os órgãos e entidades da administração pública estadual nos processos que versam sobre compras ou serviços de pequeno valor - inexigibilidade de licitação;

**Considerando** a decisão colegiada proferida na Reunião Extraordinária do dia 23 de fevereiro de 2023 do Colégio de Procuradores da Procuradoria Geral do Estado, que acolheu na íntegra o voto proferido no processo nº 2851/CPPGE/2023;

**Considerando** a necessidade de orientar os titulares dos órgãos da Administração Direta e Indireta estaduais quanto às implicações práticas imediatas da referida decisão, conferindo segurança jurídica aos atos da administração pública.

**RESOLVE FIXAR E SUBMETER À HOMOLOGAÇÃO DO EXMO. SR. GOVERNADOR DO ESTADO, A SEGUINTE ORIENTAÇÃO JURÍDICO NORMATIVA:**

**Art. 1º** Ficam as áreas competentes dos órgãos da Administração Direta e Indireta estaduais autorizadas a dar prosseguimento *para compras ou serviços de pequeno valor - inexigibilidade de licitação*, sem submeter os autos à Procuradoria Geral do Estado - Subprocuradoria Geral de Aquisições e Contratos, desde que se ajustem ao Parecer Normativo aprovado no processo nº 2851/CPPGE/2023.

**Parágrafo único** - Verificando que a situação concreta se amolda ao Parecer Normativo mencionado no *caput*, a área competente deverá lavrar certidão a ser juntada nos autos respectivos, que será assinada pelo(s) servidor(es) do setor de licitações e contratos, como também pelo gestor/ordenador de despesas do órgão.

**Art. 2º** Em havendo peculiaridades que escapem aos contornos fixados pelo Parecer Normativo aprovado no processo nº 2851/CPPGE/2023 ou modificação das normas pertinentes deverá o processo administrativo ser submetido à Procuradoria Geral do Estado para análise individualizada da questão, estabelecendo os questionamentos específicos a serem apreciados.

**Art. 3º** Esta orientação jurídico-normativa entra em vigor na data de sua publicação, após devidamente homologada pelo Exmo. Sr. Governador do Estado de Mato Grosso, nos termos do que dispõe o art. 2º, inciso XI, da Lei Complementar 111/2002.

Cuiabá - MT, 23 de fevereiro de 2023.

**FRANCISCO DE ASSIS DA SILVA LOPES**  
Procurador-Geral do Estado  
Presidente do colégio de Procuradores da  
Procuradoria Geral do Estado de Mato Grosso

**HOMOLOGO**

**MAURO MENDES FERREIRA**  
Governador do Estado de Mato Grosso

\*Republicado por ter saído incorreto no D.O.E. nº 28.460, página 298, de 20 de março de 2023.

**\*ORIENTAÇÃO JURÍDICO-NORMATIVA 010/CPPGE/2023**

*Regulamenta Parecer Normativo para termo aditivo de valor a convênio. Acréscimo de recursos na contrapartida oferecida pelo município.*

**Considerando** a necessidade de orientação uniforme para os órgãos e entidades da administração pública estadual nos processos que versam sobre termo aditivo de valor a convênio. Acréscimo de recursos na contrapartida oferecida pelo município;

**Considerando** a decisão colegiada proferida na Reunião Extraordinária do dia 23 de fevereiro de 2023 do Colégio de Procuradores da Procuradoria Geral do Estado, que acolheu na íntegra o voto proferido no processo nº 2852/CPPGE/2023;

**Considerando** a necessidade de orientar os titulares dos órgãos da Administração Direta e Indireta estaduais quanto às implicações práticas imediatas da referida decisão, conferindo segurança jurídica aos atos da administração pública.

**RESOLVE FIXAR E SUBMETER À HOMOLOGAÇÃO DO EXMO. SR. GOVERNADOR DO ESTADO, A SEGUINTE ORIENTAÇÃO JURÍDICO NORMATIVA:**

**Art. 1º** Ficam as áreas competentes dos órgãos da Administração Direta e Indireta estaduais autorizadas a dar prosseguimento *à termo aditivo de valor a convênio. Acréscimo de recursos na contrapartida oferecida pelo município*, sem submeter os autos à Procuradoria Geral do Estado - Subprocuradoria Geral de Aquisições e Contratos, desde que se ajustem ao Parecer Normativo aprovado no processo nº 2852/CPPGE/2023.

**Parágrafo único** - Verificando que a situação concreta se amolda ao Parecer Normativo mencionado no *caput*, a área competente deverá lavrar certidão a ser juntada nos autos respectivos, que será assinada pelo(s) servidor(es) do setor de licitações e contratos, como também pelo gestor/ordenador de despesas do órgão.

**Art. 2º** Em havendo peculiaridades que escapem aos contornos fixados pelo Parecer Normativo aprovado no processo nº 2852/CPPGE/2023 ou modificação das normas pertinentes deverá o processo administrativo ser submetido à Procuradoria Geral do Estado para análise individualizada da questão, estabelecendo os questionamentos específicos a serem apreciados.

**Art. 3º** Esta orientação jurídico-normativa entra em vigor na data de sua publicação, após devidamente homologada pelo Exmo. Sr. Governador do Estado de Mato Grosso, nos termos do que dispõe o art. 2º, inciso XI, da Lei Complementar 111/2002.

Cuiabá - MT, 23 de fevereiro de 2023.

**FRANCISCO DE ASSIS DA SILVA LOPES**  
Procurador-Geral do Estado  
Presidente do colégio de Procuradores da  
Procuradoria Geral do Estado de Mato Grosso

**HOMOLOGO**

**MAURO MENDES FERREIRA**  
Governador do Estado de Mato Grosso

\*Republicado por ter saído incorreto no D.O.E. nº 28.460, página 299, de 20 de março de 2023.

**\*ORIENTAÇÃO JURÍDICO-NORMATIVA 011/CPPGE/2023**

*Regulamenta Parecer Normativo para prorrogação de contrato de credenciamento de serviços médico-hospitalares contínuos do Mato Grosso Saúde pela lei 8.666/93.*

**Considerando** a necessidade de orientação uniforme para os órgãos e entidades da administração pública estadual nos processos que versam sobre prorrogação de contrato de credenciamento de serviços médico-hospitalares contínuos do Mato Grosso Saúde pela lei 8.666/93;

**Considerando** a decisão colegiada proferida na Reunião Extraordinária do dia 23 de fevereiro de 2023 do Colégio de Procuradores da Procuradoria Geral do Estado, que acolheu na íntegra o voto proferido no processo nº 2853/CPPGE/2023;

**Considerando** a necessidade de orientar os titulares dos órgãos da Administração Direta e Indireta estaduais quanto às implicações práticas imediatas da referida decisão, conferindo segurança jurídica aos atos da administração pública.

**RESOLVE FIXAR E SUBMETER À HOMOLOGAÇÃO DO EXMO. SR. GOVERNADOR DO ESTADO, A SEGUINTE ORIENTAÇÃO JURÍDICO NORMATIVA:**

**Art. 1º** Ficam as áreas competentes dos órgãos da Administração Direta e Indireta estaduais autorizadas a dar prosseguimento para *prorrogação de contrato de credenciamento de serviços médico-hospitalares contínuos do Mato Grosso Saúde pela lei 8.666/93*, sem submeter os autos à Procuradoria Geral do Estado - Subprocuradoria Geral de Aquisições e Contratos, desde que se ajustem ao Parecer Normativo aprovado no processo nº 2853/CPPGE/2023.

**Parágrafo único** - Verificando que a situação concreta se amolda ao Parecer Normativo mencionado no *caput*, a área competente deverá lavrar certidão a ser juntada nos autos respectivos, que será assinada pelo(s) servidor(es) do setor de licitações e contratos, como também pelo gestor/ordenador de despesas do órgão.

**Art. 2º** Em havendo peculiaridades que escapem aos contornos fixados pelo Parecer Normativo aprovado no processo nº 2853/CPPGE/2023 ou modificação das normas pertinentes deverá o processo administrativo ser submetido à Procuradoria Geral do Estado para análise individualizada da questão, estabelecendo os questionamentos específicos a serem apreciados.

**Art. 3º** Esta orientação jurídico-normativa entra em vigor na data de sua publicação, após devidamente homologada pelo Exmo. Sr. Governador do Estado de Mato Grosso, nos termos do que dispõe o art. 2º, inciso XI, da Lei Complementar 111/2002.

Cuiabá - MT, 23 de fevereiro de 2023.

**FRANCISCO DE ASSIS DA SILVA LOPES**  
Procurador-Geral do Estado  
Presidente do colégio de Procuradores da  
Procuradoria Geral do Estado de Mato Grosso

**HOMOLOGO**

**MAURO MENDES FERREIRA**  
Governador do Estado de Mato Grosso

\*Republicado por ter saído incorreto no D.O.E. nº 28.460, página 299, de 20 de março de 2023.

**\*ORIENTAÇÃO JURÍDICO-NORMATIVA 012/CPPGE/2023**

*Regulamenta Parecer Normativo para concessão de reajuste e repactuação por intermédio de apostilamento. Arts. 135 e 136, i da lei nº 14.133/2021.*

**Considerando** a necessidade de orientação uniforme para os órgãos e entidades da administração pública estadual nos processos que versam sobre concessão de reajuste e repactuação por intermédio de apostilamento. Arts. 135 e 136, i da lei nº 14.133/2021;

**Considerando** a decisão colegiada proferida na Reunião Extraordinária do dia 23 de fevereiro de 2023 do Colégio de Procuradores da Procuradoria Geral do Estado, que acolheu na íntegra o voto proferido no processo nº 2854/CPPGE/2023;

**Considerando** a necessidade de orientar os titulares dos órgãos da Administração Direta e Indireta estaduais quanto às implicações práticas imediatas da referida decisão, conferindo segurança jurídica aos atos da administração pública.

**RESOLVE FIXAR E SUBMETER À HOMOLOGAÇÃO DO EXMO. SR. GOVERNADOR DO ESTADO, A SEGUINTE ORIENTAÇÃO JURÍDICO NORMATIVA:**

**Art. 1º** Ficam as áreas competentes dos órgãos da Administração Direta e Indireta estaduais autorizadas a dar prosseguimento à *concessão de reajuste e repactuação por intermédio de apostilamento. Arts. 135 e 136, i da lei nº 14.133/2021*, sem submeter os autos à Procuradoria Geral do Estado - Subprocuradoria Geral de Aquisições e Contratos, desde que se ajustem ao Parecer Normativo aprovado no processo nº 2854/CPPGE/2023.

**Parágrafo único** - Verificando que a situação concreta se amolda ao Parecer Normativo mencionado no *caput*, a área competente deverá lavrar certidão a ser juntada nos autos respectivos, que será assinada pelo(s) servidor(es) do setor de licitações e contratos, como também pelo gestor/ordenador de despesas do órgão.

**Art. 2º** Em havendo peculiaridades que escapem aos contornos fixados pelo Parecer Normativo aprovado no processo nº 2854/CPPGE/2023 ou modificação das normas pertinentes deverá o processo administrativo ser submetido à Procuradoria Geral do Estado para análise individualizada da questão, estabelecendo os questionamentos específicos a serem apreciados.

**Art. 3º** Esta orientação jurídico-normativa entra em vigor na data de sua publicação, após devidamente homologada pelo Exmo. Sr. Governador do Estado de Mato Grosso, nos termos do que dispõe o art. 2º, inciso XI, da Lei Complementar 111/2002.

Cuiabá - MT, 23 de fevereiro de 2023.

**FRANCISCO DE ASSIS DA SILVA LOPES**  
Procurador-Geral do Estado  
Presidente do colégio de Procuradores da  
Procuradoria Geral do Estado de Mato Grosso

**HOMOLOGO**

**MAURO MENDES FERREIRA**  
Governador do Estado de Mato Grosso

\*Republicado por ter saído incorreto no D.O.E. nº 28.460, página 300, de 20 de março de 2023.

**EXTRATO DO 1º TERMO DE APOSTILAMENTO AO CONTRATO Nº 008/2020/PGE/MT**

**CONTRATANTE:** PROCURADORIA GERAL DO ESTADO - PGE/MT.  
**CONTRATADA:** ARARAUNA TURISMO ECOLÓGICO LTDA - EPP  
**OBJETO DO CONTRATO:** PRESTAÇÃO DE SERVIÇOS DE AGENCIAMENTO E FORNECIMENTO DE PASSAGENS AÉREAS NACIONAIS E INTERNACIONAIS POR MEIO DE FERRAMENTA ON-LINE DE AUTOAGENDAMENTO (SELF-BOOKING).  
**OBJETO DO APOSTILAMENTO:** ALTERAÇÃO DA DOTAÇÃO ORÇAMENTÁRIA.  
**PROCESSO Nº:** PGE-PRO-2023/02137.  
**RETROAGINDO SEUS EFEITOS:** À 21/03/2023  
**ASSINA:** PELA CONTRATANTE: Subprocurador Geral Administração Sistêmica e Ordenador de Despesa ALEXANDRE APOLONIO CALLEJAS e pela Diretora Geral e Ordenadora De Despesas do Funjus SORAYA MOTA QUEIROZ SALVADOR.

## DEFENSORIA PÚBLICA

**EXTRATO DE REVOGAÇÃO DO PREGÃO ELETRÔNICO Nº 051/2022/ DPMT**

A Defensoria Pública do Estado de Mato Grosso, mediante Primeiro Subdefensor Público-Geral e Ordenador de Despesas, **DECIDE PELA REVOGAÇÃO DO PREGÃO ELETRÔNICO Nº 051/2022** da DPE-MT-Processo virtual nº 8345/2022, cujo o objeto visa a futura e eventual contratação de empresa especializada no fornecimento de longarinas, para atender as necessidades da Defensoria Pública do Estado de Mato Grosso, devido a alterações no edital e a impossibilidade de inserir o certame novamente no comprasnet, e posterior realização do Pregão Eletrônico n. 65/2022, sendo esse concluído com sucesso.

Cuiabá, 24 de março de 2023.

(original assinado)  
**Rogério Borges Freitas**  
Primeiro Subdefensor Público Geral  
Ordenador de Despesa - DPE-MT.

**PORTARIA Nº 369/2023/SDPG**

**A SEGUNDA SUBDEFENSORA PÚBLICA-GERAL DO ESTADO DE MATO GROSSO**, no uso de suas atribuições legais e institucionais, conferidas pelo art. 14 - Seção I - A da Lei 146/2003 com redação modificada pela Lei Complementar 608/2018;

**CONSIDERANDO** a decisão proferida no procedimento nº 20506/2023;

**RESOLVE:**

**Art. 1º DESIGNAR** a Defensora Pública **CLEIDE REGINA RIBEIRO NASCIMENTO** e Assessoras Jurídicas **AMANDA FRANCISCA SAID FORTE DE SOUZA** e **PAULA LARISSA CAMARGO ROCHA**, em viagem institucional para participação no **Mutirão Rural do Senar**, no período de **03 a 06/04/2023**, nos municípios de **Pedra Preta/MT** (Distrito de Vila Garça Branca) e **São José do Povo/MT** (Distrito de Nova Catanduva).

**Art. 2º** Esta Portaria entra em vigor na data de sua publicação, revogando disposições contrárias.  
Cuiabá/MT, 27 de março de 2023.

**MARIA CECÍLIA ALVES DA CUNHA**  
Segunda Subdefensora Pública-Geral do Estado de Mato Grosso



## PORTARIA Nº 370/2023/SDPG

A SEGUNDA SUBDEFENSORA PÚBLICA-GERAL DO ESTADO DE MATO GROSSO, no uso de suas atribuições legais e institucionais, conferidas pelo art. 14 - Seção I - A da Lei 146/2003 com redação modificada pela Lei Complementar 608/2018.

**CONSIDERANDO** o disposto no art. 5º, inciso II, da Portaria nº 0156/2020/DPG e dos arts. 87-B e 87-C da Lei Complementar 146/2003;

**CONSIDERANDO** a decisão proferida no procedimento 20464/2023;

**RESOLVE:**

**Art. 1º** Tornar pública a abertura de vaga para atuação em acúmulo de funções, por motivo de afastamento do membro titular, para que os eventuais interessados possam se manifestar, conforme segue:

**Núcleo de Dom Aquino**

Defensoria	Atribuição	Período	Tipo de Cumulação
Defensoria Única	Vara Única e J. E. Cível e Criminal	04/04/2023 a 18/04/2023 - 15 (quinze) dias	Ausência do titular em razão de afastamento médico.

**Art. 2º** Os membros que já estiverem designados para atuar em acúmulo de funções anuais, só irão concorrer caso não haja outros inscritos.

**Art. 3º** Os interessados deverão encaminhar a manifestação de interesse para a Segunda Subdefensoria Pública-Geral, **no prazo de 02 (dois) dias úteis, contados da data da publicação do edital em diário oficial**, por meio do endereço eletrônico **inscricaoacumulacao@dp.mt.gov.br**.

**Art. 4º** Esta portaria entra em vigor na data de sua publicação, revogando as disposições em contrário.

Cuiabá/MT, 27 de março de 2023.

**MARIA CECÍLIA ALVES DA CUNHA**  
Segunda Subdefensora Pública-Geral do Estado de Mato Grosso

## PORTARIA Nº 371/2023/SDPG

A SEGUNDA SUBDEFENSORA PÚBLICA-GERAL DO ESTADO DE MATO GROSSO, no uso de suas atribuições legais e institucionais, conferidas pelo art. 14 - Seção I - A da Lei 146/2003 com redação modificada pela Lei Complementar 608/2018;

**CONSIDERANDO** a decisão proferida no procedimento nº 20512/2023;

**RESOLVE:**

**Art. 1º ALTERAR** os Defensores Públicos, Defensoras Públicas e Assessores Jurídicos da Escala de Plantão Unificado das Defensorias Criminais de Cuiabá e Santo Antônio do Leverger, conforme relacionado abaixo:

PERÍODO	RESPONSÁVEL
12/07/2023 a 19/07/2023	Dr.(a): Sílvia Maria Ferreira Assessor(a) Jurídico(a): Alexsandra Angela Welter
02/08/2023 a 09/08/2023	Dr.(a): Odila de Fátima dos Santos Assessor(a) Jurídico(a): Danilo Manfrin Duarte Bezerra

**Art. 2º** Esta Portaria entra em vigor na data de sua publicação, revogando as disposições contrárias.

Cuiabá/MT, 27 de março de 2023.

**MARIA CECÍLIA ALVES DA CUNHA**  
Segunda Subdefensora Pública-Geral do Estado de Mato Grosso

## PORTARIA Nº 372/2023/SDPG

A SEGUNDA SUBDEFENSORA PÚBLICA-GERAL DO ESTADO DE MATO GROSSO, no uso de suas atribuições legais e institucionais, conferidas pelo art. 14 - Seção I - A da Lei 146/2003 com redação modificada pela Lei Complementar 608/2018;

**CONSIDERANDO** a decisão proferida no procedimento nº 20520/2023;

**RESOLVE:**

**Art. 1º ALTERAR** a Assessoria Jurídica da Escala de Plantão da microrregião de Diamantino, Nortelândia, Arenópolis, Nova Mutum, Nobres, Rosário Oeste e São José do Rio Claro, conforme relacionado abaixo:

PERÍODO	RESPONSÁVEL
31/03/2023 a 03/04/2023	Dr.: João Vicente Nunes Leal Assessor Jurídico: Caio Julien Alves Sampaio

**Art. 2º** Esta Portaria entra em vigor na data de sua publicação, revogando as disposições contrárias.

Cuiabá/MT, 27 de março de 2023.

**MARIA CECÍLIA ALVES DA CUNHA**  
Segunda Subdefensora Pública-Geral do Estado de Mato Grosso

## PORTARIA 373/2023/SDPG

## DESIGNAÇÃO DE ALTERAÇÃO DE FISCAL DO CONTRATO 020/2006/DPE/MT

**Processo de Origem:** 20424/2023.

**Contratante:** DEFENSORIA PÚBLICA DO ESTADO DO MATO GROSSO.

**Contratada:** RM INVESTIMENTOS E PARTICIPAÇÕES LTDA

CONTRATO 020/2006		
	Servidor(a)	Matrícula
Fiscal titular	Priscylla Cristyanne De Pinho Herane Muller	100945

**Objeto** Alteração dos fiscais do contrato nº 020/2006/DPE/MT, cujo objeto é Locação de um salão comercial do Edf. Comercial American Business Center, para atender as necessidades da Defensoria Pública do Estado de Mato Grosso, Núcleo de Segunda Instância Criminal.

**Data de Assinatura:** 27/03/2023.

**Fundamento Legal:** Artigo 58, inciso III, c/c artigo 67 da Lei 8.666/93.

**O descumprimento das atribuições acima poderá resultar em responsabilização civil, penal e administrativa. Esta Portaria entra em vigor na data de sua publicação, revogando as disposições contrárias.**

(Original Assinado)

**Dr. Rogério Borges Freitas**

Primeiro Subdefensor Público Geral

## PORTARIA 374/2023/SDPG

## DESIGNAÇÃO DE ALTERAÇÃO DE FISCAL DO CONTRATO 012/2022/DPE/MT

**Processo de Origem:** 20424/2023.

**Contratante:** DEFENSORIA PÚBLICA DO ESTADO DO MATO GROSSO.

**Contratada:** RHIGOR SEGURANÇA E VIGILANCIA PATRIMONIAL EIRELI

CONTRATO 012/2022		
	Servidor(a)	Matrícula
Fiscal titular	Priscylla Cristyanne De Pinho Herane Muller	100945

**Objeto** Alteração dos fiscais do contrato nº 020/2006/DPE/MT, cujo objeto é a contratação de serviços especializados de Vigilância Patrimonial Desarmada para atender os Núcleos da Defensoria Pública do Estado de Mato Grosso na capital e região metropolitana.

**Data de Assinatura:** 27/03/2023.

**Fundamento Legal:** Artigo 58, inciso III, c/c artigo 67 da Lei 8.666/93.

**O descumprimento das atribuições acima poderá resultar em responsabilização civil, penal e administrativa. Esta Portaria entra em vigor na data de sua publicação, revogando as disposições contrárias.**

(Original Assinado)

**Dr. Rogério Borges Freitas**

Primeiro Subdefensor Público Geral

# PODER LEGISLATIVO

AL

## ASSEMBLEIA LEGISLATIVA

### RESOLUÇÃO Nº 870, DE 2023.

Autor: Comissão de Agropecuária, Desenvolvimento Florestal e Agrário e de Regularização Fundiária

**Autoriza a regularização de ocupação fundiária de área de terra no Município de Nova Ubiratã.**

**A ASSEMBLEIA LEGISLATIVA DO ESTADO DE MATO GROSSO**, com base no que dispõem os arts. 323, § 2º, e 327 da Constituição Estadual, combinados com o art. 369, V, "a" e "d", do Regimento Interno, resolve:

**Art. 1º** Autorizar a regularização de ocupação fundiária de área de terra, localizada no Município de Nova Ubiratã, denominado "Fazenda Vanzella

II", com área de 392,3078 hectares (Trezentos e noventa e dois hectares, trinta ares e setenta e oito centiares), conforme processo específico do Instituto de Terras de Mato Grosso (INTERMAT), sob nº 557147/intermat-pro-2022/10159, Daiane Aparecida Vanzella Eidt.

**Parágrafo único** O imóvel descrito acima possui as seguintes confrontações:

I - a norte: divisa com a área denominada Fazenda Articum, posse de Irineu Roveda Junior, nos marcos GLQ-M-0180 a GLQ-M-0174;

II - a sul: divisa com a área denominada Fazenda Fortaleza, posse de Jaudenes Vanzella, nos marcos GLQ-M-0178 a GLQ-M-0181;

III - a leste: divisa com a área denominada Fazenda Vanzella I, posse de Jonathan Fritsch Vanzella, nos marcos GLQ-M-0181 a GLQ-M-0174;

IV - a oeste: divisa com a área denominada Fazenda Vanzella III, posse de Jandir Vanzella, nos marcos GLQ-M-0180 a GLQ-M-0178.

**Art. 2º** Esta Resolução entra em vigor na data de sua publicação.

Assembleia Legislativa do Estado, em Cuiabá, 23 de março de 2023.

Original assinado: Dep. Eduardo Botelho - Presidente

Dep. Max Russi - 1º Secretário

Dep. Valdir Barranco - 2º Secretário

# PODER EXECUTIVO MUNICIPAL

## PREFEITURA MUNICIPAL DE ALTA FLORESTA

### TERMO DE HOMOLOGAÇÃO TOMADA DE PREÇOS 002/2023

O Prefeito, VALDEMAR GAMBA, no uso das atribuições que lhe são conferidas pela legislação em vigor e em face aos princípios ordenados através da Lei nº 8.666/93 e alterações posteriores, a vista do parecer conclusivo exarado pelo Presidente da Comissão de Licitação e sua equipe de apoio, resolve: HOMOLOGAR a presente Licitação nestes termos: Modalidade nº 002/2023, Classificação:: Tomada de preço para obras, serviços de engenharia ou materiais para obras/manutenção, Data da Adjudicação: 22/03/23, Data da Homologação: 22/03/23, Objeto da licitação: CONTRATAÇÃO DE EMPRESA ESPECIALIZADA PARA REALIZAÇÃO DE REFORMA DO TEATRO MUNICIPAL AGOSTINHO BIZINOTO, COM FORNECIMENTO E INSTALAÇÃO DE POLTRONAS, CONFORME CONTRATO DE REPASSE MTUR 918456/2021/MTUR/CAIXA - OPERAÇÃO 1079802-13, Fornecedores e Itens declarados Vencedores: SAMEDAL ENGENHARIA PROJETOS E CONSTRUCOES LTDA, CNPJ: 27.203.302/0001-13, Total Fornecedor: 548.368,61 (Quinhentos e quarenta e oito mil, trezentos e sessenta e oito reais e sessenta e um centavos).

ALTA FLORESTA, Quarta-feira, 22 de Março de 2023  
VALDEMAR GAMBA  
Prefeito Municipal

## PREFEITURA MUNICIPAL DE ALTO BOA VISTA

### AVISO DE LICITAÇÃO

#### PREGÃO PRESENCIAL Nº 005/2023 - ATA DE REGISTRO DE PREÇOS

A Prefeitura Municipal de Alto Boa Vista - MT, torna público para conhecimento de interessados, que, com base na Lei no 10.520/02, subsidiariamente a Lei no 8.666/93 e alterações, encontra-se aberta Licitação, na modalidade **PREGÃO PRESENCIAL, SISTEMA DE ATA REGISTRO DE PREÇO** do tipo **MENOR PREÇO**, para REGISTRO DE PREÇOS PARA CONTRATAÇÃO DE EMPRESA PARA FORNECIMENTO DE REFEIÇÕES SELF-SERVICE e MARMITEX PARA ATENDER TODAS AS SECRETARIAS DO MUNICÍPIO DE ALTO BOA VISTA/MT PELO PERÍODO DE 01 ANO. Abertura será no dia 11 de Abril de 2023, às 09:00 hrs horário de Brasília, à Avenida Serra Nova, 975, Vila Real. Informamos que a íntegra do Edital encontra-se disponível no endereço supra citado, no horário de 13:00 às 17:00, pelo telefone (66) 3539-1113 e no site [www.altoboavista.mt.gov.br](http://www.altoboavista.mt.gov.br).

Alto Boa Vista/MT, 27 de Março de 2023.

**Cristiano Rubin Parizotto**  
Pregoeiro/Port.: 007/2023

## PREFEITURA MUNICIPAL DE ALTO GARÇAS

### AVISO DE ABERTURA DE PROPOSTA TOMADA DE PREÇOS Nº 004/2023

A Prefeitura Municipal de Alto Garças - MT através da Comissão Permanente de Licitação, informa que a data prevista para abertura da das propostas será 29/03/2023 13:30h, cujo **CONTRATAÇÃO DE EMPRESA ESPECIALIZADA PARA A OBRA DE REFORMA DO CANTEIRO CENTRAL, AVENIDA CUIABÁ DO MUNICÍPIO DE ALTO GARÇAS**. A íntegra do Edital encontra-se disponível na sede da Prefeitura Municipal de Alto Garças, localizada à Rua Dom Aquino nº 346, Centro - Alto Garças / MT. Os Interessados também poderão obter informações através do e-mail [compras@altogarcas.mt.gov.br](mailto:compras@altogarcas.mt.gov.br), pelo site <https://www.altogarcas.mt.gov.br> e telefone (66) 3471 - 2450/3471 - 1155. Alto Garças - MT, 21 março de 2023. Michele Moraes Amorim Schaefer - Presidente da Comissão Permanente de Licitação.

### AVISO DE LICITAÇÃO PREGÃO ELETRÔNICO Nº 010/2023

A Prefeitura Municipal de Alto Garças - MT através de sua Pregoeira e Equipe de Apoio, torna Público aos interessados, que realizará licitação na modalidade PREGÃO ELETRÔNICO - Tipo Menor Preço por Item, no **dia 13 de abril de 2023, às 09:45h (horário de Brasília-DF), REGISTRO DE PREÇO PARA FUTURA E EVENTUAL CONTRATAÇÃO DE EMPRESA ESPECIALIZADA NO FORNECIMENTO DE MÁQUINAS PESADAS, TRATOR CORTADOR DE GRAMA E CAMINHÕES CAÇAMBA A FIM DE ATENDER A DEMANDA DA PREFEITURA MUNICIPAL DE ALTO GARÇAS-MT**, de acordo com o Termo de Referência e demais condições estabelecidas no Edital e seus anexos. **INÍCIO DO ACOLHIMENTO DAS PROPOSTAS ELETRÔNICAS:** Das 08:00h do dia 28/03/2023 às 18:00h do dia 12/04/2023 (horário de Brasília), **ABERTURA E JULGAMENTO DAS PROPOSTAS:** Das 09:30h do dia 13/04/2023 (horário de Brasília), **INÍCIO DA DISPUTA:** Dia 13/04/2023 às 09:45h (horário de Brasília). **INFORMAÇÕES COMPLEMENTARES:** O edital completo poderá ser examinado e adquirido através do site: ([www.bll.org.br](http://www.bll.org.br)). Maiores informações via email: [compras@altogarcas.mt.gov.br](mailto:compras@altogarcas.mt.gov.br), pelo site <https://www.altogarcas.mt.gov.br/Transparencia> ou no Departamento de Compras e Licitação. Rua Dom Aquino nº 346, Centro - Alto Garças /MT. Telefone (66) 3471-2450/3471-1155 das 13h00 às 17h00. Alto Garças - MT, 27 de março de 2023. Michele Moraes Amorim Schaefer-Pregoeira Oficial.

### AVISO DE RETIFICAÇÃO DE EDITAL PREGÃO PRESENCIAL Nº 005/2023

A Prefeitura Municipal de Alto Garças - MT através de sua Pregoeira e Equipe de Apoio, torna público aos interessados, que o Edital do Processo Licitatório na modalidade PREGÃO PRESENCIAL - Tipo Menor Preço por LOTE, fica retificado e acontecerá no **dia 18 de abril de 2023, às 08:45h (horário de Mato Grosso)**, para **REGISTRO DE PREÇOS PARA FUTURA E EVENTUAL CONTRATAÇÃO DE EMPRESA ESPECIALIZADA EM SERVIÇOS DE LOCAÇÃO DE IMPRESSORAS DAS DIVERSAS SECRETARIAS DO MUNICÍPIO DE ALTO GARÇAS MT**. A íntegra do Edital encontra-se disponível na sede da Prefeitura Municipal de Alto

Garças, localizada à Rua Dom Aquino nº 346, Centro - Alto Garças /MT. Os Interessados também poderão obter informações através do e-mail [compras@altogarcas.mt.gov.br](mailto:compras@altogarcas.mt.gov.br), pelo site <https://www.altogarcas.mt.gov.br> ou pelo telefone (66) 3471-2450/3471-1155 das 13h00 às 17h00. Alto Garças - MT, 27 de março de 2023. Michele Moraes Amorim Schaefer - Pregoeira Oficial.

**AVISO DE LICITAÇÃO  
PREGÃO PRESENCIAL Nº 008/2023**

A Prefeitura Municipal de Alto Garças - MT através de sua Pregoeira e Equipe de Apoio, torna público aos interessados, que realizará licitação na modalidade PREGÃO PRESENCIAL - Tipo Menor Preço por Item, no dia **14 de abril de 2023, às 08:45h (horário de MT), CONTRATAÇÃO DE EMPRESA PARA PRESTAÇÃO DE SERVIÇOS DE INSTALAÇÃO DE LUMINÁRIAS LED NO MUNICÍPIO DE ALTO GARÇAS-MT**, de acordo com o Termo de Referência e demais condições estabelecidas no Edital e seus anexos. INFORMAÇÕES COMPLEMENTARES: O edital completo poderá ser examinado e adquirido através do site: <https://www.altogarcas.mt.gov.br/Transparencia>, email: [compras@altogarcas.mt.gov.br](mailto:compras@altogarcas.mt.gov.br) ou no Departamento de Compras e Licitação. Rua Dom Aquino nº 346, Centro - Alto Garças /MT. Telefone (66) 3471-2450 ou 3471-1155, das 13h00 às 17h00. Alto Garças - MT, 27 de março de 2023. Michele Moraes Amorim Schaefer - Pregoeira Oficial.

**REAVISO DE LICITAÇÃO  
TOMADA DE PREÇOS Nº 003/2023**

A Prefeitura Municipal de Alto Garças - MT através da Comissão Permanente de Licitação, informa que a data prevista para abertura da sessão pública, no dia 19/04/2023 às 08:30h, cujo objeto é **CONTRATAÇÃO DE EMPRESA ESPECIALIZADA PARA A OBRA DE MELHORIA EM ILUMINAÇÃO PÚBLICA NAS AVENIDAS CUIABÁ E 7 DE SETEMBRO, DO MUNICÍPIO DE ALTO GARÇAS**. A íntegra do Edital encontra-se disponível na sede da Prefeitura Municipal de Alto Garças, localizada à Rua Dom Aquino nº 346, Centro - Alto Garças /MT. Os Interessados também poderão obter informações através do e-mail [compras@altogarcas.mt.gov.br](mailto:compras@altogarcas.mt.gov.br), pelo site <https://www.altogarcas.mt.gov.br> e telefone (66) 3471 - 2450/3471 - 1155. Alto Garças - MT, 27 de março de 2023. Michele Moraes Amorim Schaefer - Presidente da Comissão Permanente de Licitação.

**PREFEITURA MUNICIPAL DE ARAGUAINHA**

**I TERMO ADITIVO AO CONTRATO Nº. 91/2022**

O Município de Araguainha, Estado de Mato Grosso, Pessoa Jurídica de Direito Público Interno, com sede Administrativa na Rua Bahia, 426 - centro, cidade de Araguainha - MT, inscrita no CNPJ/MF sob o nº. 03.947.926/0001-87, (MT), representado neste ato pelo Prefeito Municipal, o Sr. FRANCISCO GONÇALVES NAVES, brasileiro, solteiro, portador da cédula de identidade sob o nº 815381 - SSP/MT, CPF nº 778.593.241-72, residente e domiciliado na Avenida Couto Magalhães, em Araguainha/MT, doravante denominado simplesmente de **CONTRATANTE**, e de outro lado a empresa **MARCIO SOUZA FARIA EIRELI - ME** Pessoa jurídica de direito privado, com sede na **PC DONA BEM-BEM, 69, SALA 04 - CENTRO-NORTE, CUIABÁ/MT, CEP: 78.005-090**, inscrita no CNPJ **20.151.547/0001-03** e inscrição estadual nº **ISENTO** neste ato representada pelo seu **Representante Legal**, Sr. **MARCIO SOUZA FARIA**, brasileiro, solteiro, profissão Comerciante, portador da cédula de identidade RG **06777430 SJ/MT** e CPF **569.802.481-20**, residente e domiciliado na Avenida Doutora Maria Auxiliadora Grissolia Mendes, nº 17, Bairro Nova Conquista, Cidade de Cuiabá - MT, doravante denominada simplesmente **CONTRATADA**, celebrar o presente Termo Aditivo nos termos da Lei 8666/93, conforme cláusulas e condições seguintes:

**CLÁUSULA PRIMEIRA - DO OBJETO**

1.1. Constitui objeto do presente Termo Aditivo a adição de prazo da execução da obra de **ADEQUAÇÃO DO SISTEMA DE ABASTECIMENTO DE ÁGUA DO MUNICÍPIO DE ARAGUAINHA/MT, CONFORME TERMO DE CONVENIO E PLANO DE TRABALHO 1511-2022 - SINFRA, EM CONFORMIDADE COM MEMORIAL DESCRITIVO, PROJETO BASICO E CRONOGRAMA FISICO-FINANCEIRO**, em consonância com o PROJETO BÁSICO - Memorial Descritivo e com a Proposta de Preços apresentada pela **CONTRATADA**, contendo todos os seus anexos.

**CLAUSULA SEGUNDA - DO PRAZO DE EXECUÇÃO E DA PRORROGAÇÃO**

2.1. Pelo presente ajuste o contrato principal vigorará por mais 90 (noventa) dias, pelo período compreendido entre 14/12/2022 a 14/03/2023, podendo ser prorrogado nos termos do Artigo 57 da Lei nº. 8.666/93.

**CLÁUSULA TERCEIRA - DAS DISPOSIÇÕES GERAIS**

3.1. Ficam ratificadas todas as demais disposições constantes do contrato original.

E por estarem justos e contratados, as partes passam assinar o presente instrumento por si e/ou seus sucessores, em 02 (duas) vias de igual teor e forma rubricadas para todos os fins de direito na presença de 02 (duas) testemunhas.

Araguainha - MT, 09 de Dezembro de 2022.

MUNICÍPIO DE ARAGUAINHA  
CNPJ: 03.947.926/0001-87  
FRANCISCO GONÇALVES NAVES  
Prefeito Municipal  
CONTRATANTE

MARCIO SOUZA FARIA EIRELI  
CNPJ: 20.151.547/0001-03  
MARCIO SOUZA FARIA  
REPRESENTANTE LEGAL/  
PROPRIETÁRIO  
CONTRATADA

**TESTEMUNHAS**

ITAMAR GONÇALVES PEREIRA  
CPF: 514.068.961-87  
RG: 783768 SSP/MT

SAMUEL CARRIJO BATISTA  
CPF: 851.410.111-00  
RG: 3739346 DGPC/GO

**II TERMO ADITIVO AO CONTRATO Nº. 91/2022**

O Município de Araguainha, Estado de Mato Grosso, Pessoa Jurídica de Direito Público Interno, com sede Administrativa na Rua Bahia, 426 - centro, cidade de Araguainha - MT, inscrita no CNPJ/MF sob o nº. 03.947.926/0001-87, (MT), representado neste ato pelo Prefeito Municipal, o Sr. FRANCISCO GONÇALVES NAVES, brasileiro, solteiro, portador da cédula de identidade sob o nº 815381 - SSP/MT, CPF nº 778.593.241-72, residente e domiciliado na Avenida Couto Magalhães, em Araguainha/MT, doravante denominado simplesmente de **CONTRATANTE**, e de outro lado a empresa **MARCIO SOUZA FARIA EIRELI - ME** Pessoa jurídica de direito privado, com sede na **PC DONA BEM-BEM, 69, SALA 04 - CENTRO-NORTE, CUIABÁ/MT, CEP: 78.005-090**, inscrita no CNPJ **20.151.547/0001-03** e inscrição estadual nº **ISENTO** neste ato representada pelo seu **Representante Legal**, Sr. **MARCIO SOUZA FARIA EIRELI**, brasileiro, solteiro, profissão Comerciante, portador da cédula de identidade RG **06777430 SJ/MT** e CPF **569.802.481-20**, residente e domiciliado na Avenida Doutora Maria Auxiliadora Grissolia Mendes, nº 17, Bairro Nova Conquista, Cidade de Cuiabá - MT, doravante denominada simplesmente **CONTRATADA**, celebrar o presente Termo Aditivo nos termos da Lei 8666/93, conforme cláusulas e condições seguintes:

**CLÁUSULA PRIMEIRA - DO OBJETO**

1.1. Constitui objeto do presente Termo Aditivo a adição de prazo da execução da obra de **ADEQUAÇÃO DO SISTEMA DE ABASTECIMENTO DE ÁGUA DO MUNICÍPIO DE ARAGUAINHA/MT, CONFORME TERMO DE CONVENIO E PLANO DE TRABALHO 1511-2022 - SINFRA, EM CONFORMIDADE COM MEMORIAL DESCRITIVO, PROJETO BASICO E CRONOGRAMA FISICO-FINANCEIRO**, em consonância com o PROJETO BÁSICO - Memorial Descritivo e com a Proposta de Preços apresentada pela **CONTRATADA**, contendo todos os seus anexos.

**CLAUSULA SEGUNDA - DO PRAZO DE EXECUÇÃO E DA PRORROGAÇÃO**

2.1. Pelo presente ajuste o contrato principal vigorará por mais 90 (noventa) dias, pelo período compreendido entre 15/03/2023 a 13/06/2023, podendo ser prorrogado nos termos do Artigo 57 da Lei nº. 8.666/93.

**CLÁUSULA TERCEIRA - DAS DISPOSIÇÕES GERAIS**

3.1. Ficam ratificadas todas as demais disposições constantes do contrato original.

E por estarem justos e contratados, as partes passam assinar o presente instrumento por si e/ou seus sucessores, em 02 (duas) vias de igual teor e forma rubricados para todos os fins de direito na presença de 02 (duas) testemunhas.

Araguainha - MT, 10 de Março de 2023.

MUNICÍPIO DE ARAGUAINHA  
CNPJ: 03.947.926/0001-87  
FRANCISCO GONÇALVES NAVES  
Prefeito Municipal  
CONTRATANTE

MARCIO SOUZA FARIA EIRELI  
CNPJ: 20.151.547/0001-03  
MARCIO SOUZA FARIA  
REPRESENTANTE LEGAL/  
PROPRIETÁRIO  
CONTRATADA

**TESTEMUNHAS**

ITAMAR GONÇALVES PEREIRA  
CPF: 514.068.961-87  
RG: 783768 SSP/MT

SAMUEL CARRIJO BATISTA  
CPF: 851.410.111-00  
RG: 3739346 DGPC/GO

## PREFEITURA MUNICIPAL DE BOM JESUS DO ARAGUAIA

## AVISO DE SUSPENSÃO-CONCORRÊNCIA Nº. 02/2023

O Município de Bom Jesus do Araguaia torna público aos interessados a suspensão da licitação da **CONCORRÊNCIA nº 02/2023**, que tem como objeto a **Contratação de empresa de engenharia para execução dos serviços de Pavimentação Asfáltica em TSD, Drenagem de Águas Pluviais e Sinalização Viária, nas Ruas: José Sarney, Rua Leonardo, Rua José Ribeiro, Rua Assembléia de Deus, Rua Dom Pedro, Rua Bom Jesus, Rua Garças, Rua Mato Grosso, Rua Brasil - Trecho 01 e 02, Avenida Goiás - Trecho 01 e 02, Coordenada da rua principal, Rua Brasil - Trecho 02 Coordenada inicial: 445.216,02; 8.654.335,99 Coordenada final: 445.367,18; 8.653.648,98, totalizando uma extensão de 28.403,81m² no município de Bom Jesus do Araguaia/MT, Conforme Termo de Convênio nº 0153-2022/SINFRA, e conforme Projeto Básico, Memorial Descritivo e Orçamento Estimado em Planilhas de Quantitativos e Custos Unitários em anexos ao Edital correspondente.**

O presente processo ficará suspenso até atualização das planilhas e determinação de nova data, que será devidamente publicada nos meios de comunicação competentes. Bom Jesus do Araguaia - MT, 27 de Março de 2023. Presidente da CPL

## PREFEITURA MUNICIPAL DE BRASNORTE

## AVISO DE EXTRATO A ADESÃO N. 002/2023

A Prefeitura Municipal de Brasnorte-MT, torna público a adesão a Ata de Registro de Preço nº 001/2023 cuja origem é o Pregão Eletrônico nº 138/2022 Prefeitura Municipal de Campo Novo do Parecis/MT, objeto: contratação de empresa gerenciadora de cartão para a prestação de serviços de gerenciamento integrado da frota municipal, contemplando a gestão para aquisição de combustível, gestão de manutenção com fornecimento de peças e rastreamento veicular. Empresa Fornecedora: **SAGA COMERCIO E SERVICO TECNOLOGIA E INFORMATICA LTDA** CNPJ: **05.870.713/0001-20**. Vigência da Ata de Registro de Preço nº 001/2023: 12 meses, vigente até 12 de janeiro de 2024. Valor total da Adesão (R\$): R\$ 4.840.872,00 (quatro milhões, oitocentos e quarenta mil e oitocentos e setenta e dois reais).

Brasnorte - MT, 22 de março de 2023.  
**ARIELI CALDEIRA DA CUNHA**  
 Pregoeira  
 ASPLEMAT Publicações (65) 3365-0800

## PREFEITURA MUNICIPAL DE CAMPO NOVO DO PARECIS

AVISO DE LICITAÇÃO  
EDITAL DE PREGÃO PRESENCIAL RP 007/2023

ABERTURA: 17 de abril de 2023. CREDENCIAMENTO: a partir das 08h00min. INÍCIO DA SESSÃO: 17 de abril às 08h15min. OBJETO: REGISTRO DE PREÇO para futura e eventual contratação de pessoa jurídica para prestação de serviços de iluminação de eventos, locação de palco e painéis de LED. LOCAL DA REALIZAÇÃO DO CERTAME: Sala de Reuniões dos Conselhos, localizada na Av. Mato Grosso, 206NE, centro, Campo Novo do Parecis - MT. Maiores informações poderão ser obtidas junto a Divisão de Licitações, no Paço Municipal Euclides Horst, ou pelo telefone 65 3382 5100 / 5108, o edital na íntegra poderá ser retirado pelo site: [www.camponovodoparecis.mt.gov.br](http://www.camponovodoparecis.mt.gov.br)  
 Campo Novo do Parecis-MT, 27 de março de 2022.  
**Leandro Nery Varashin** - Pregoeiro

RETIFICAÇÃO DE EDITAL  
PREGÃO ELETRÔNICO 025/2023

O Pregoeiro do Município de Campo Novo do Parecis torna público aos interessados a RETIFICAÇÃO do EDITAL de Pregão Eletrônico nº 025/2023, que tem por objeto o REGISTRO DE PREÇOS para futura e eventual aquisição de materiais para atender as necessidades do Laboratório Municipal de Saúde, o qual terá sua abertura no dia 10 de abril de 2023 às 09h00min. (horário de Brasília - DF). Conforme publicações. Onde se lê: 18.1. A entrega deverá ser feita em até 05 (cinco) dias úteis, contados da solicitação (por Nota de Autorização de Despesa), salvo se houver pedido formal de prorrogação deste, devidamente justificado pela licitante/contratada e acatado por este Município, sem nenhum custo adicional; Leia-se: 18.1. A entrega deverá ser feita em até 15 (quinze) dias úteis, contados da solicitação (por Nota de Autorização de Despesa), salvo se houver pedido formal de prorrogação deste, devidamente justificado pela licitante/contratada e acatado por este Município, sem nenhum custo adicional; As demais disposições ficam sem alterações.  
 Campo Novo do Parecis 27 de março de 2023.  
**Leandro Nery Varaschin** - Pregoeiro  
**K3 Publicações em Jornais - k3publicacao@gmail.com**

## PREFEITURA MUNICIPAL DE CAMPO VERDE

## HOMOLOGAÇÃO - CHAMADA PÚBLICA Nº 001/2023

A Prefeitura Municipal de Campo Verde-MT, por meio da Comissão Permanente de Licitação, torna pública a RATIFICAÇÃO da Chamada Pública nº 001/2023 - Dispensa nº 004/2023, cujo objeto é a AQUISIÇÃO DE GÊNEROS ALIMENTÍCIOS DA AGRICULTURA FAMILIAR, homologada à COOPERATIVA DOS AGRICULTORES FAMILIARES DO ASSENTAMENTO SANTO ANTÔNIO DA FARTURA - COOPERSAF, CNPJ nº 19.630.659/0001-50, vencedora dos lotes 05, 06, 07, 08, 09, 10, 12, 16, 17, 18, 20, 21, 23, 24, 25 e 26, totalizando R\$ 120.126,50; e à ASSOCIAÇÃO DOS PEQUENOS PRODUTORES DO PROJETO DE IRRIGAÇÃO TERRA FORTE II, CNPJ nº 04.099.621/0001-25, lotes 02, 03, 04, 13, 14, 15, 19, 22 e 27, totalizando R\$ 133.157,60. Campo Verde, 27 de março de 2023. Héliida B. M. Pacheco Hübner - Presidente da CPL.

## AVISO DE RETIFICAÇÃO DO PREGÃO ELETRÔNICO Nº 005/2023

A Prefeitura Municipal de Campo Verde, através da Comissão de Licitação, torna pública a RETIFICAÇÃO do REGISTRO DE PREÇOS PARA FUTURA E EVENTUAL CONTRATAÇÃO DE EMPRESA PRESTADORA DE SERVIÇOS TERCEIRIZADOS DE LIMPEZA E CONSERVAÇÃO PREDIAL, DE FORMA CONTÍNUA, COM DEDICAÇÃO EXCLUSIVA DE MÃO-DE-OBRA E FORNECIMENTO DE TODOS OS MATERIAIS DE LIMPEZA. SESSÃO PÚBLICA PARA ABERTURA DA PROPOSTA E DISPUTA DE LANCES: dia 18 de Abril de 2023, hora: 09h30min (Horário de Brasília - DF), Site: [www.licitanet.com.br](http://www.licitanet.com.br). LOCAL, DIAS E HORÁRIOS PARA LEITURA OU OBTENÇÃO DESTE EDITAL: dias - segunda e sexta-feira (em dias de expediente), Horários - das 07:00 horas às 11:00 horas / 13:00 horas às 17:00 horas (Horário do Mato Grosso). LOCAL: Praça dos Três Poderes, nº 03 - Campo Real II - Campo Verde - MT (sala de licitações). RETIRADA DE EDITAIS PELA INTERNET: Retire o edital acessando a página: [www.campoverde.mt.gov.br](http://www.campoverde.mt.gov.br), local "Compras Públicas". Quando da retirada do edital, enviar recibo à Prefeitura de Campo Verde, via e-mail: [compras@campoverde.mt.gov.br](mailto:compras@campoverde.mt.gov.br), conforme modelo do Anexo VIII deste edital, para eventuais informações aos interessados, quando necessário. Campo Verde - MT, 27 de Março de 2023.

**FABRÍCIA RODRIGUES ZAGO**  
 Pregoeira

## AVISO DE PREGÃO Nº 049/2023

A Prefeitura Municipal de Campo Verde, através da Comissão de Licitação, torna o REGISTRO DE PREÇOS PARA FUTURA E EVENTUAL AQUISIÇÃO DE CIMENTO ASFALTICO CAP 30/45, REMOCIL E CAL HIDRATADO USICAL CH1 modalidade Pregão (presencial) nº 049/2023 a se realizar no dia 10/04/2023 às 13H30 na sede da Prefeitura Municipal de Campo Verde. Retirada de edital [www.campoverde.mt.gov.br](http://www.campoverde.mt.gov.br). Para esclarecimentos: e-mail: [compras@campoverde.mt.gov.br](mailto:compras@campoverde.mt.gov.br) ou telefone (66) 3419-4202 ou 3419.2067. Em conformidade com a legislação vigente em vigor. Campo Verde - MT, 27 de março de 2023.

**Héliida B. M. P. Hubner**  
 Pregoeira

## AVISO DE PREGÃO PRESENCIAL Nº 051/2023

A Prefeitura Municipal de Campo Verde, através da Comissão de Licitação, torna público o REGISTRO DE PREÇOS PARA FUTURA E EVENTUAL CONTRATAÇÃO DE EMPRESA PARA O FORNECIMENTO DE REFEIÇÃO, na modalidade Pregão (presencial) nº 051/2023 a se realizar no dia 11 de Abril de 2023 às 08h30min, na sede da Prefeitura Municipal de Campo Verde. Retirada de edital [www.campoverde.mt.gov.br](http://www.campoverde.mt.gov.br). Para esclarecimentos: e-mail: [compras@campoverde.mt.gov.br](mailto:compras@campoverde.mt.gov.br) ou telefone (66) 3419-1244. Em conformidade com a legislação vigente em vigor. Campo Verde - MT, 27 de Março de 2023.

**FABRÍCIA RODRIGUES ZAGO**  
 Pregoeira

## AVISO DA INEXIGIBILIDADE N.014/2023

A Prefeitura Municipal de Campo Verde torna pública a adjudicação ao INSTITUTO FERNANDINHO Nº 33.550.111/0001-20 MODALIDADE INEXIGIBILIDADE Nº 014/2023 para a Prestação de Serviço de Curso sobre Estudo Técnico Preliminar e Termo de Referência na nova Lei 14.133/2021 com o valor de R\$ 13.552,70 (treze mil quinhentos e cinquenta e dois reais e setenta centavos), Processo nº 1116/2023. Em conformidade com a legislação em vigor.  
 Campo Verde - MT, 27 de março de 2023.

**Héliida B. M. P. Hubner**  
 Presidente da CPL

## AVISO DE PREGÃO Nº 048/2023

A Prefeitura Municipal de Campo Verde, através da Comissão de Licitação, torna O **REGISTRO DE PREÇOS PARA A FUTURA E EVENTUAL AQUISIÇÃO DE RESERVATÓRIO DE ÁGUA** modalidade Pregão (presencial) nº **048/2023** a se realizar no dia **10/04/2023 às 8 horas na sede** da Prefeitura Municipal de Campo Verde. Retirada de edital [www.campoverde.mt.gov.br](http://www.campoverde.mt.gov.br). Para esclarecimentos: e-mail: [compras@campoverde.mt.gov.br](mailto:compras@campoverde.mt.gov.br) ou telefone (66) 3419-4202 ou 3419.2067. Em conformidade com a legislação vigente em vigor. Campo Verde - MT, 27 de março de 2023.

**Hélida B. M. P. Hubner**  
Pregoeira

## AVISO DE PREGÃO PRESENCIAL Nº 047/2023

A Prefeitura Municipal de Campo Verde, através da Comissão de Licitação, torna público o **REGISTRO DE PREÇOS PARA FUTURA E EVENTUAL CONTRATAÇÃO DE EMPRESA PRESTADORA DE SERVIÇOS DE MANUTENÇÃO PREVENTIVA E CORRETIVA DE CONSULTÓRIOS, EQUIPAMENTOS ODONTOLÓGICOS COM REPOSIÇÃO DE PEÇAS**, na modalidade Pregão (presencial) nº **047/2023** a se realizar no dia **11 de Abril de 2023 às 13h30min**, na sede da Prefeitura Municipal de Campo Verde. Retirada de edital [www.campoverde.mt.gov.br](http://www.campoverde.mt.gov.br). Para esclarecimentos: e-mail: [compras@campoverde.mt.gov.br](mailto:compras@campoverde.mt.gov.br) ou telefone (66) 3419-1244. Em conformidade com a legislação vigente em vigor. Campo Verde - MT, 27 de Março de 2023.

**FABRÍCIA RODRIGUES ZAGO**  
Pregoeira

## DISPENSA Nº.007/2023

A Prefeitura Municipal de Campo Verde torna pública a adjudicação a empresa: **ASSOCIAÇÃO CAMPO VERDE DE HANDEBOL E ESPORTES CNPJ n. 20.227.14/0001.86** modalidade: **DISPENSA Nº 007/2023** no valor de **R\$5.749,42** (cinco mil setecentos e quarenta e nove reais e quarenta e dois centavos) **mensal perfazendo um total de 22.997,68 (vinte e dois mil novecentos e noventa e sete reais e sessenta e oito centavos) durante 4 meses Processo nº 1115/2023 para LOCAÇÃO DE PISCINA PARA AS ESCOLINHAS ESPORTIVAS**. Em conformidade com a legislação em vigor.

Campo Verde - MT, 27 de março de 2023.

**Hélida B. M. P. Hubner**  
Presidente da CPL

## PREFEITURA MUNICIPAL DE COLÍDER

## RESULTADO DA CHAMADA PÚBLICA Nº 003/2023

A Prefeitura Municipal de Colider/MT, através da Comissão Permanente de Licitação, torna público o resultado do julgamento referente a Chamada Pública nº 003/2023, cujo objeto é a **Aquisição de gêneros alimentícios da Agricultura Familiar e do Empreendedor Familiar Rural, os quais serão destinados ao fornecimento de alimentação nas Instituições Educacionais de Educação Básica da Rede Pública de Ensino do Município de Colider/MT, por conta do Programa Nacional de Alimentação Escolar - PNAE**. Sagraram-se vencedores do processo os seguintes produtores:

PRODUTORES - GRUPO INFORMAL	PRODUTOS	VLR TOTAL (R\$)
JONAS LIMA GOULART	Mandioca descascada	20.265,00
COOPERATIVA AGROPECUARIA MISTA TERRANOVA LTDA - 24.702.037/0007-15	Leite pasteurizado; Queijo Mussarela; Requeijão	205.447,00
COOPERATIVA AGROPECUARIA MISTA TERRANOVA LTDA - 24.702.037/0004-72	Polpa de Acerola; Polpa de Caju; Polpa de Maracujá; Poupas de Uva	43.208,20
		268.920,20

Colider/MT, 24 de março de 2023

**MARCIO ANTONIO DA SILVA**  
Presidente da CPL

Publique-se

## PREFEITURA MUNICIPAL DE CONFRESA

AVISO DE ABERTURA DE LICITAÇÃO  
PROCESSO LICITATÓRIO Nº 067/2023  
PREGÃO ELETRÔNICO SRP - Nº 010/2023

A Prefeitura de Confresa-MT, através da Pregoeira e equipe de apoio, torna público para todos os interessados que se encontra instaurada a licitação na modalidade PREGÃO na forma ELETRÔNICO - Nº 010/2023 - do tipo Menor Preço GLOBAL, de acordo com as Leis em vigência. O Edital e seus anexos estarão disponíveis na sala do Departamento de Licitações e Contratos, no site Confresa.org no link do Portal da Transparência [https://sic.tce.mt.gov.br/118/assunto/listaPublicacao/id\\_assunto/2079/id\\_assunto\\_item/8653](https://sic.tce.mt.gov.br/118/assunto/listaPublicacao/id_assunto/2079/id_assunto_item/8653), no [www.bnc.org.br](http://www.bnc.org.br), no e-mail: [licitaconfresa@hotmail.com](mailto:licitaconfresa@hotmail.com) e de segunda à sexta-feira no telefone (66) 3564-1818, RAMAL 31, citando o nº do edital em questão. OBJETO: PREGÃO ELETRÔNICO PARA CONTRATAÇÃO DE EMPRESA ESPECIALIZADA NO PREPARO E FORNECIMENTO (PRODUÇÃO E ENTREGA) DE REFEIÇÕES, SENDO 05 (CINCO) TIPOS: CAFÉ DA MANHÃ, ALMOÇO, LANCHE DA TARDE, JANTAR e LANCHE DA NOITE, PARA ATENDER AS DEMANDAS DO HOSPITAL MUNICIPAL DE CONFRESA/MT. DAS PROPOSTAS: DO RECEBIMENTO: Inicia dia 11/04/2023 AS 08hs30min. DO ENCERRAMENTO DE RECEBIMENTO: Dia 03/05/2023 AS 08hs30min. ABERTURA DAS PROPOSTAS: Dia 03/05/2023 AS 09hs00min. INICIO DA SESSÃO DE DISPUTA DE PREÇOS: DIA 03/05/2023 AS 09hs30min. Endereço eletrônico: [www.bnc.org.br](http://www.bnc.org.br). OBS: HORARIO OFICIAL DE BRASÍLIA. Confresa-MT, 27 de março de 2023.

**PALANNA OLIVEIRA BEZERRA**  
PREGOEIRA  
PORTARIA Nº 007/2023

AVISO DE ABERTURA DE LICITAÇÃO  
PROCESSO LICITATÓRIO Nº 056/2023  
PREGÃO ELETRÔNICO SRP - Nº 07/2023

A Prefeitura de Confresa-MT, através da Pregoeira e equipe de apoio, torna público para todos os interessados que se encontra instaurada a licitação na modalidade PREGÃO na forma ELETRÔNICO - Nº 07/2023 - do tipo Menor Preço GLOBAL, de acordo com as Leis em vigência. O Edital e seus anexos estarão disponíveis na sala do Departamento de Licitações e Contratos, no site Confresa.org no link do Portal da Transparência [https://sic.tce.mt.gov.br/118/assunto/listaPublicacao/id\\_assunto/2079/id\\_assunto\\_item/8653](https://sic.tce.mt.gov.br/118/assunto/listaPublicacao/id_assunto/2079/id_assunto_item/8653), no [www.bnc.org.br](http://www.bnc.org.br), no e-mail: [licitaconfresa@hotmail.com](mailto:licitaconfresa@hotmail.com) e de segunda à sexta-feira no telefone (66) 3564-1818, RAMAL 31, citando o nº do edital em questão. OBJETO: PREGÃO ELETRÔNICO PARA CONTRATAÇÃO DE SERVIÇOS CONTINUADOS DE LIMPEZA, ASSEIO, CONSERVAÇÃO E HIGIENIZAÇÃO, COM FORNECIMENTO DE MATERIAIS E EQUIPAMENTOS, CONFORME CONDIÇÕES, QUANTIDADES E EXIGÊNCIAS ESTABELECIDAS NESTE INSTRUMENTO E SEUS ANEXOS PARA ATENDER AS NECESSIDADES DO HOSPITAL MUNICIPAL DE CONFRESA/MT. DAS PROPOSTAS: DO RECEBIMENTO: Inicia dia 05/04/2023 AS 08hs30min. DO ENCERRAMENTO DE RECEBIMENTO: Dia 25/04/2023 AS 08hs30min. ABERTURA DAS PROPOSTAS: Dia 25/04/2023 AS 09hs00min. INICIO DA SESSÃO DE DISPUTA DE PREÇOS: DIA 25/04/2023 AS 09hs30min. Endereço eletrônico: [www.bnc.org.br](http://www.bnc.org.br). OBS: HORARIO OFICIAL DE BRASÍLIA. confresa-MT, 27 de março de 2023.

**PALANNA OLIVEIRA BEZERRA**  
PREGOEIRA  
PORTARIA Nº 007/2023  
RC PUBLICAÇÕES 66 9 9984-4633.

## PREFEITURA MUNICIPAL DE CONQUISTA DOESTE

PREFEITURA MUNICIPAL DE CONQUISTA DOESTE  
EXTRATO DO TERMO DE RATIFICAÇÃO  
DISPENSA DE LICITAÇÃO Nº 06/2023  
PROCESSO ADMINISTRATIVO Nº 116/2023  
CHAMADA PUBLICADA DA AGRICULTURA FAMILIAR

Considerando o cumprimento dos requisitos e nos termos permissivos do Art. 24, da Lei nº 8.666/93, Lei nº 11.947/2009 e na Resolução FNDE nº 38 de 16/07/2009, Resolução nº 26 do FNDE de 17/06/2013, Resolução/CD/FNDE nº 4 de 02/04/2015 e Resolução nº 21, de 16 de novembro de 2021, tendo em vista o conteúdo do presente processo administrativo, o qual foi submetido a exame e aprovação da Assessoria Jurídica, emitido parecer favorável, RATIFICO o processo de a contratação referente CHAMADA PÚBLICA DA AGRICULTURA FAMILIAR, que teve os projetos aprovados com os seguintes fornecedores e valores: SEBASTIÃO SILVA LIMA com o valor total dos itens no projeto de R\$ 34.480,00 (trinta e quatro mil e quatrocentos e oitenta reais), MARIA DO SOCORRO A. C. SILVA com o valor total dos itens de R\$ 39.510,00 (trinta e nove mil quinhentos e dez reais), JOSÉ BERNARDO DA SILVA FILHO com o valor total dos itens de R\$ 39.076,00 (trinta e nove mil e setenta e seis reais), WENDEL MOREIRA com o valor total dos itens de R\$ 38.750,00 (trinta e oito mil e setecentos e cinquenta reais) LUCIANA CLAUDIA DE OLIVEIRA com o valor total dos

itens de R\$ 39.151,00 (trinta e nove mil e cento e cinquenta e um reais) e ALICE ALVES RODRIGUES com o valor total dos itens de R\$ 35.700,00 (trinta e cinco mil e setecentos reais). Desse modo satisfazendo à lei e ao mérito, RATIFICO o processo de contratação, nos termos da Lei.

Conquista D'Oeste, 27 de março de 2023.  
Maria Lúcia de Oliveira Porto  
Prefeita Municipal

## PREFEITURA MUNICIPAL DE COTRIGUAÇU

### TERMO DE RATIFICAÇÃO E HOMOLOGAÇÃO CONCORRÊNCIA Nº 001/2023 PROCESSO Nº 009/2023

O Prefeito Municipal de Cotriguaçu-MT, no uso das atribuições e de acordo com o art. 22 inciso I e 43, VI, da Lei Federal nº 8.666/93, e conforme consta no Processo a manifestação da Comissão Permanente de Licitação e de acordo com o Parecer da Assessoria Jurídica desta Prefeitura, Resolve RATIFICAR E HOMOLOGAR o presente Processo Licitatório.

a) Processo Nr: 009/2023

b) Licitação Nr: 001/2023

c) Modalidade: CONCORRÊNCIA

d) Data Homologação: 24/03/2023

e) Objeto da Licitação: "CONTRATAÇÃO DE PESSOA JURIDICA PARA PRESTAÇÃO DE SERVIÇOS MÉDICOS DAS UNIDADES BÁSICAS DE SAÚDE/ESTRATÉGIA SAÚDE DA FAMÍLIA COTRIGUAÇU II E DISTRITO DE OURO VERDE DOS PIONEIROS (AGROVILA), HOSPITAL MUNICIPAL E PLANTÕES PRESENCIAIS E DE SOBREVISO NO HOSPITAL MUNICIPAL NO MUNICIPIO DE COTRIGUAÇU/MT".

Cotriguaçu - MT, 24 de março de 2023.

VALDIVINO MENDES DOS SANTOS

PREFEITO MUNICIPAL

### EXTRATO DO CONTRATO Nº 013/2023

De um lado a Prefeitura Municipal De Cotriguaçu-MT, inscrita no CNPJ sob o nº 37.465.309/0001-67, situada à av. 20 de dezembro, nº 725 - bairro centro em Cotriguaçu-MT, neste ato representada pelo Prefeito Municipal S.r. Valdivino Mendes dos Santos, que doravante passa a ser identificado e chamado de "CONTRATANTE", e a empresa WELITON TEIXEIRA DOS REIS CNPJ: 48.835.554/0001-35 endereçada Logradouro: Rua Dorvalina Previatti, Número: 28, Complemento \*\*\*\*\* Cep: 78.330-000, Bairro/Distrito: Vila Nova, Município: Cotriguaçu, Uf: MT, denominado "CONTRATADO".

Objeto: "CONTRATAÇÃO DE PESSOA JURIDICA PARA PRESTAÇÃO DE SERVIÇOS MÉDICOS DAS UNIDADES BÁSICAS DE SAÚDE/ESTRATÉGIA SAÚDE DA FAMÍLIA COTRIGUAÇU II E DISTRITO DE OURO VERDE DOS PIONEIROS (AGROVILA), HOSPITAL MUNICIPAL E PLANTÕES PRESENCIAIS E DE SOBREVISO NO HOSPITAL MUNICIPAL NO MUNICIPIO DE COTRIGUAÇU/MT".

CONCORRÊNCIA: 001/2023

PROCESSO: 009/2023

REFERENTE: LOTE 3

VALOR: O presente Contrato Administrativo tem o valor global de R\$ 728.867,40 (Setecentos e vinte e oito mil, oitocentos e sessenta e sete reais e quarenta centavos).

Conforme proposta apresentada, que integra o presente instrumento e que é de pleno conhecimento das partes.

VIGÊNCIA: O presente Contrato Administrativo tem vigência de 27 de março de 2023 até 27 de março de 2024, podendo ser prorrogado.

Cotriguaçu - MT, 24 de março de 2023.

VALDIVINO MENDES DOS SANTOS

PREFEITO MUNICIPAL

## PREFEITURA MUNICIPAL DE DIAMANTINO

### PREFEITURA MUNICIPAL DE DIAMANTINO AVISO DE LICITAÇÃO DO PREGÃO ELETRONICO Nº 002/2023

A Prefeitura Municipal de DIAMANTINO/MT torna público que estará realizado a abertura do Pregão Eletrônico nº 002/2023, que tem como objeto o REGISTRO DE PREÇO PARA FUTURA E EVENTUAL AQUISIÇÃO DE EQUIPAMENTOS HOSPITALARES E MATERIAIS PERMANENTES, PARA ATENDER A SECRETARIA MUNICIPAL DE SAÚDE DE DIAMANTINO/MT. Abertura e Julgamento das Propostas: às 13h30min horário local, do dia 13/04/2023, Local: Portal: Bolsa de Licitações do Brasil - BLL www.bll.org.br. O edital completo está disponível na plataforma e no site da Prefeitura Municipal de Diamantino/MT. Maiores informações poderão ser solicitadas em horário de expediente através do telefone (65) 3336-6400/6423.

Diamantino/MT, 24 de março de 2023.  
FAGNER CAMARGO SAMPAIO  
Pregoeiro Oficial

## PREFEITURA MUNICIPAL DE ITAÚBA

### AVISO DE ADESÃO 003/2023 PROCESSO ADMINISTRATIVO Nº 024/2023

O Senhor ANTONIO FERREIRA DE OLIVEIRA NETO, Prefeito Municipal de Itaúba, Estado de Mato Grosso, torna público a quem possa interessar que após a análise detalhada dos elementos constantes dos autos, RATIFIQUEU o processo de Adesão nº 003/2023 em favor da empresa SAGA COMÉRCIO E SERVIÇO TECNOLOGIA E INFORMÁTICA LTDA, inscrita no CNPJ nº 05.870.713/0001-20, objetivando a contratação da empresa para prestação de serviço de gestão total de frotas, com a intermediação e gerenciamento no fornecimento de serviços de manutenção e de peças, com implantação e operação de sistema informatizado de gestão para atender a frota de veículos e máquinas do município de Itaúba/MT, perfazendo o valor total de R\$ 5.680.000,00 (cinco milhões, seiscentos e oitenta mil reais). A referida contratação será através de adesão na Ata de Registro de Preços nº 001/2023 proveniente do Pregão Eletrônico nº 001/2023 realizado pela Prefeitura Municipal de Colniza/MT.

Itaúba/MT, 27 de março de 2023.

ANTONIO FERREIRA DE OLIVEIRA NETO  
Prefeito Municipal

PUBLIQUE - SE

## PREFEITURA MUNICIPAL DE ITIQUIRA

### PROCESSO ADMINISTRATIVO Nº 020/2023 INEXIGIBILIDADE Nº 004/2023

### AVISO DE INEXIGIBILIDADE DE LICITAÇÃO

A PREFEITURA MUNICIPAL DE ITIQUIRA, através do Presidente da Comissão Permanente de Licitação, torna público que realizará **AS 10H00MIN DO DIA 28 DE MARÇO DE 2023**, na Prefeitura Municipal de Itiquira, situada na Praça Frei Liberato Keterrer, 311, centro em Itiquira/MT, **INEXIGIBILIDADE Nº 004/2023**, tendo por finalidade a **REALIZAÇÃO DE CURSO COM FUNDAMENTOS DA NLL PARA ELABORAÇÃO DE ESTUDO TÉCNICO PRELIMINAR E TERMO DE REFERÊNCIA PARA AGENTES POLÍTICOS E SERVIDORES DA PREFEITURA MUNICIPAL DE ITIQUIRA**, conforme processo instruído pela Secretaria Municipal de Administração. Outras informações poderão ser obtidas pelo telefone (65) 3491-1061 ou na Sala de Licitações na sede da Prefeitura Municipal de Itiquira/MT, o horário de atendimento é das 07h00 às 11h00 e das 13h00 às 17h00.

Itiquira/MT, 27 de março de 2023.

AGUINALDO FURTADO DE MORAIS  
Presidente da Comissão Permanente de Licitação

## PREFEITURA MUNICIPAL DE LAMبارI DOESTE

### AVISO DE ADIAMENTO DE LICITAÇÃO PROCESSO ADMINISTRATIVO Nº 25/2023 TOMADA DE PREÇOS Nº 03/2023

O Município de Lambari D'Oeste - MT, torna público para ciência dos interessados que devido estar marcado o julgamento de duas Licitações na Modalidade Tomada de Preços para o dia 30/03/2023 e considerando a possibilidade de não conseguirmos julgar os dois certames no mesmo dia, o Processo Licitatório nº 25/2023 - Tomada de Preços nº 03/2023, destinado à contratação de empresa especializada para execução de obra de ampliação da Escola Municipal Prof.º Luiz Carlos Alves da Cruz, fica ADIADO para o dia 05/04/2023 às 09:00 horas. O Edital continua disponível para retirada diretamente no Setor de Licitações, no horário das 07:00 às 11:00 e das 13:00 às 17:00 horas, na Rua Cidrolândia, nº 300, Centro, Lambari D'Oeste - MT, ou solicitado no e-mail: licitacao@lambaridoeste.mt.gov.br e está disponível também no Site Oficial do Município, no link: <https://lambaridoeste.mt.gov.br/transparencia/licitacoes/tomada-de-preco#listagem>. Informações: Tel.: (65) 3228-1178.

Lambari D'Oeste - MT, 27 de março de 2023.

Edimar Aparecido dos Santos - Presidente da Comissão Permanente de Licitação

K3 Publicações em Jornais - k3publicacao@gmail.com

**PREFEITURA MUNICIPAL DE MATUPÁ****AVISO DE LICITAÇÃO - TOMADA DE PREÇO Nº. 05/2023 -**

A Prefeitura Municipal de Matupá, através da Comissão Permanente de Licitação comunica a todos os interessados que realizará no próximo dia 14 de abril 2023 às 08h00min na sede da Prefeitura Municipal, a TOMADA DE PREÇO para CONTRATAÇÃO DE EMPRESA DE ENGENHARIA, COM COMPROVADA CAPACIDADE TÉCNICA, ADMINISTRATIVA E FINANCEIRA PARA EXECUÇÃO DE OBRA DE ARTE CORRENTE NA ESTRADA E-70 DO MUNICÍPIO DE MATUPÁ/MT. Maiores Informações através do Edital nº. 041/2023, que está disponível no site [https://www.gp.srv.br/transparencia\\_matupa/servlet/home\\_portal\\_v2?1](https://www.gp.srv.br/transparencia_matupa/servlet/home_portal_v2?1) e pode ser solicitado pelo e-mail [atendimento@matupa.mt.gov.br](mailto:atendimento@matupa.mt.gov.br) ou junto à sede da Prefeitura Municipal localizada da Av. Hermínio Ometto, 101, ZE-022, fones (66) 3595-3100 das 07h00min às 11h00min. Matupá - MT, 27 de março de 2023. ALEXSANDRA TOSTA BATISTA - Presidente da Comissão Permanente de Licitação -

**EXTRATO DE DISPENSA DE LICITAÇÃO Nº 022/2023**

A Prefeitura Municipal de Matupá, através da Comissão Permanente de Licitação, comunica a todos os interessados que realizou o PROCESSO DE DISPENSA DE LICITAÇÃO PARA CONTRATAÇÃO DO SEBRAE PARA PROMOVER SERVIÇO DE CONSULTORIA VOLTADA AS EMPRESAS DA REGIÃO COM ÊNFASE NO EMPREENDEDOR, MICRO E PEQUENAS EMPRESAS COM PROMOÇÃO DE CAPACITAÇÃO, REALIZAÇÃO DE PALESTRAS, OFICINAS, SEMINÁRIOS, CURSOS E CONSULTORIAS VISANDO O FORTALECIMENTO E CRESCIMENTO DA ATIVIDADE EMPRESARIAL NO MUNICÍPIO DE MATUPÁ/MT, onde se contratou a Empresa SEBRAE (Serviço de Apoio às Micro Empresas em Mato Grosso) - CNPJ 03.534.450/0001-52 pelo valor de R\$ 61.958,96. O processo tem Fundamento Legal no Artigo 24, Inciso XIII da Lei 8.666/93. Maiores informações junto à sede da Prefeitura Municipal localizada da Av. Hermínio Ometto, 101, ZE-022, Fones (66) 3595-3100 das 07h00min às 11h00min. Matupá - MT, 27 de março de 2023. ALEXSANDRA TOSTA BATISTA - Presidente da Comissão Permanente de Licitação-

**AVISO DE LICITAÇÃO - PREGÃO ELETRÔNICO - Nº. 017/2023**

A Prefeitura Municipal de Matupá, através da equipe da pregoeira, comunica a todos os interessados que realizará no próximo dia 11 de abril de 2023 às 14h30min (Horário de Brasília/DF) por meio do site [www.bllcompras.org.br](http://www.bllcompras.org.br) o "PREGÃO ELETRÔNICO PARA AQUISIÇÃO DE MINI CARREGADEIRA DE RODAS ACOMPANHADA DE IMPLEMENTOS EM ATENDIMENTO A SECRETARIA DE OBRAS, URBANISMO E TRANSPORTES DO MUNICÍPIO DE MATUPÁ/MT". A inserção das propostas será até as 13:00 horas do dia 11/04/2023 (Horário de Brasília/DF). Maiores informações através do Edital nº. 040/2023, que estará disponível no site <http://www.matupa.mt.gov.br/Administracao/Portais/> e [www.bllcompras.org.br](http://www.bllcompras.org.br) ou deve ser solicitado pelo e-mail [atendimento@matupa.mt.gov.br](mailto:atendimento@matupa.mt.gov.br) ou junto à sede da Prefeitura Municipal localizada da Av. Hermínio Ometto, 101, ZE-022, fones (66) 3595-3100 das 07h00min às 11h00min. Matupá - MT, 27 de março de 2023. ALEXSANDRA TOSTA BATISTA - Pregoeira Oficial -

**PREFEITURA MUNICIPAL DE NOVA GUARITA**

**Aviso de Licitação Pregão Eletrônico nº 11/2023** A PREFEITURA MUNICIPAL DE NOVA GUARITA - MT, através da sua Pregoeira, torna público para conhecimento dos interessados, que realizará a licitação na modalidade Pregão Eletrônico nº 11/2023, cujo objeto é a: **Aquisição futura e fracionada de produtos de Higiene, Limpeza, Copa, Cozinha, e Gêneros Alimentícios para uso em todas as Secretarias da Prefeitura Municipal de Nova Guarita - MT**, tudo em conformidade com as características técnicas e quantitativos descritos em Edital. Conforme Edital e nos termos da Lei Federal n.º 8.666/93 e alterações posteriores, neste município de Nova Guarita - MT, com data prevista para **Abertura da Sessão no dia 10/04/2023 às 08:30horas (horário de Mato Grosso)** no site [www.licitanet.com.br](http://www.licitanet.com.br). Cópias do Edital e maiores informações poderão ser obtidas na Prefeitura Municipal localizada na Av. dos Migrantes, Travessa 01, N° 30, em Nova Guarita - MT, no horário das 07:00h às 11:00h e 13:00h às 17:00h ou através do e-mail [licitacao@novaguarita.mt.gov.br](mailto:licitacao@novaguarita.mt.gov.br). O edital encontra-se a disposição dos interessados nos sites [www.novaguarita.mt.gov.br](http://www.novaguarita.mt.gov.br) e [www.licitanet.com.br](http://www.licitanet.com.br). Nova Guarita - MT, em 27 de Março de 2023. Graciela Schuster **Pregoeira Oficial**

**PREFEITURA MUNICIPAL DE NOVA MARINGÁ****AVISO DE CANCELAMENTO DISPENSA DE LICITAÇÃO 020/2023**

A Prefeitura Municipal de Nova Maringá - MT, Estado de Mato Grosso através do Agente de Contratação e Equipe de apoio, designada pela portaria 009/2023 torna publico o aviso da Dispensa de Licitação Nº020/2023, para dar amplo conhecimento aos futuros interessados em participar do presente processo. Assim se cumpre o disposto no art. 75 paragrafo terceiro da Lei 14.133/2021, tendo como Objeto: **AQUISIÇÃO DE FERRAMENTAS PARA ATENDER AS NECESSIDADES DA SECRETARIA DE OBRAS DO MUNICÍPIO DE NOVA MARINGÁ-MT**, e que no uso de suas atribuições, determina o **CANCELAMENTO** do processo de dispensa. O processo referente a licitação acima, encontra-se a disposição dos interessados na sala da licitação da Prefeitura, localizada na Av. Amos Bernardino Zanchet, Centro, neste Município de Nova Maringá, de segunda a sexta no horário de atendimento ao público.

Nova Maringá - MT, 27 de março de 2023.  
**EDI CARLOS RODRIGUES JULIO**  
**AGENTE DE CONTRATAÇÃO**

**PREFEITURA MUNICIPAL DE NOVA OLÍMPIA****EXTRATO DA ATA DE ABERTURA E RESULTADO DA SESSÃO DO CHAMAMENTO PÚBLICO Nº 003/2023/PMNO CHAMADA PUBLICA DA AGRICULTURA FAMILIAR Nº 003/2023/PMNO**

ORGAO: O MUNICÍPIO DE NOVA OLÍMPIA- MT inscrito no CNPJ. Sob n.º 03.238.920/0001-30, com sede na Rua Wilson de Almeida, N.º 259-S, Ouro verde, nesta cidade, nesta cidade, neste ato representada por seu Prefeito Municipal o Senhor José Elpídio De Moraes Cavalcante, brasileiro, divorciado, portador do Documento de Identidade RG sob N.º 250859 SSP/AL e do CPF 099.414.364-87, residente e domiciliado a Rua Vinte e Oito, N.º 295, Bairro Jardim das Oliveiras, Cep: 78.370-000, na cidade de Nova Olimpia-MT. OBJETO: CHAMAMENTO PÚBLICO PARA AQUISIÇÃO DE GÊNEROS ALIMENTÍCIOS PERECÍVEIS DA AGRICULTURA FAMILIAR DESTINADOS A MERENDA ESCOLAR DA REDE PUBLICA DO MUNICÍPIO DE NOVA OLÍMPIA/MT, para alimentação escolar na modalidade chamamento público, Lei nº 11.947, Resolução nº 38 do FNDE, de 16/07/2009. LICITANTES VENCEDORES: NOME AGRICULTOR: ODETE DE MELO RODRIGUES CPF: 986.585.224-15. NOME AGRICULTOR: EDGAR REINOLDO ROHLING CPF: 713.617.741-34. NOME AGRICULTOR: MARIA DA CONCEIÇÃO GONÇALVES CPF: 446.513.171-20. NOME AGRICULTOR: ARVITOR AMARO MEDEIROS CPF: 664.872.180-49. NOME AGRICULTOR: EDINEUZA RODRIGUES DA SILVA CPF: 571.990.431-04. NOME AGRICULTOR: ELENA MOREIRA NERY CPF: 406.149.131-87. NOME /AGRICULTOR: ADELSON AUGUSTO DA SILVA CPF: 020.883.414-12. NOME AGRICULTOR: CAMILO MOREIRA DA SILVA CPF: 140.554.651-49. VALOR: Conforme plano de vendas nos autos do processo.

Nova Olímpia-MT, 27 de março de 2023.

**Givaldo Valério dos santos filho** - Presidente da CPL. Port. 245/2022  
**K3 Publicações em Jornais - k3publicacao@gmail.com**

**PREFEITURA MUNICIPAL DE NOVA SANTA HELENA****TERMO DE HOMOLOGAÇÃO**

**MODALIDADE:** PREGÃO ELETRÔNICO Nº 008/2023  
**PROCESSO ADMINISTRATIVO:** Nº 016/2023  
**TIPO DE LICITAÇÃO:** MENOR PREÇO POR ITEM

**PAULINHO BORTOLINI**, Prefeito Municipal de Nova Santa Helena, Estado de Mato Grosso, usando das atribuições que lhes são inerentes, respeitados os princípios legais correlatos, profere o seguinte TERMO DE HOMOLOGAÇÃO.

I - O certame, aberto pela Pregoeira Oficial e Equipe de Apoio da Prefeitura Municipal de Nova Santa Helena/MT, solicitado pela Secretaria Municipal de Educação, Cultura, Desporto e Lazer, quanto aos atos praticados, verifica-se que foram realizados de conformidade com o Edital, reconhecendo-os como legais, legítimos e válidos;

II - Quanto as despesas oriundas do referido processo Licitatório, constata-se que os recursos estão consignados no Orçamento para o ano de 2023.

Diante do exposto e em cumprimento as Leis nº 10.520/2002 e 8.666/93 e suas alterações, Eu **PAULINHO BORTOLINI**, considerando os atos do certame como válidos e convenientes ao interesse público municipal, **HOMOLOGO** nesta data o Processo Licitatório Sob Modalidade **Pregão Eletrônico nº 008/2023**, o qual tem por objeto o Registro de preços para

futura e eventual aquisição de gêneros alimentícios para serem utilizados na composição do cardápio da merenda escolar distribuída aos alunos das escolas municipais de Nova Santa Helena/MT, cujo certame teve como vencedoras as empresas:

**DMI ATACADISTA E VAREJISTA DE VARIEDADES EIRELI EPP**

VALOR: R\$ 111.670,60 (Cento e Onze Mil Seiscentos e Setenta Reais e Sessenta Centavos);

**LA RAÇA CARNES PREMIUM LTDA**

VALOR: R\$ 150.151,80 (Cento e Cinquenta Mil Cento e Cinquenta e Um Reais e Oitenta Centavos);

**IVAN DIAS LINS - ME**

VALOR: R\$ 168.694,40 (Cento e Sessenta e Oito Mil Seiscentos e Noventa e Quatro Mil e Quarenta Centavos);

**MERCADO TRES IRMÃOS LTDA**

VALOR: R\$ 274.579,50 (Duzentos e Setenta e Quatro Mil Quinhentos e Setenta e Nove Reais e Cinquenta Centavos);

**VALOR TOTAL HOMOLOGADO R\$: 705.096,30 (Setecentos e Cinco Mil Noventa e Seis Reais e Trinta Centavos).**

Determino que se tomem as devidas providências para assinatura do contrato.

Nova Santa Helena/MT, 27 de março de 2023.

**PAULINHO BORTOLINI**

Prefeito Municipal

**PREFEITURA MUNICIPAL DE NOVA UBIRATÃ**

PREFEITURA MUNICIPAL DE NOVA UBIRATÃ  
EXTRATOS DE CONTRATOS  
(Fundamento Legal Geral Lei 8.666/93 e alterações)

PRIMEIRO TERMO ADITIVO AO CONTRATO Nº 036/2022 - DATA: 27/03/2023 - OBJETO: O PRESENTE TERMO ADITIVO TEM POR OBJETO A PRORROGAÇÃO DE PRAZO DE VIGÊNCIA DO CONTRATO, CONSIDERANDO A RENOVAÇÃO DO SEGURO, BEM COMO, O ADITIVO DE VALOR - CONTRATADO: PORTO SEGURO COMPANHIA DE SEGUROS GERAIS - CNPJ: 61.198.164/0001-60 - VALOR DO ADITIVO: R\$ 18.149,83 - VIGÊNCIA: 08/03/2024.

SEGUNDO TERMO ADITIVO AO CONTRATO Nº 016/2021 - DATA: 27/03/2023 - OBJETO: O PRESENTE TERMO ADITIVO TEM POR OBJETIVO ADITIVAR PRAZO DE VIGÊNCIA, REAJUSTE DE VALOR COM BASE O ÍNDICE DO INPC - CONTRATADO: FACILITA - GESTÃO PÚBLICA BRASIL EIRELLI - CNPJ: 17.286.917/0001-05 - VALOR DO ADITIVO: R\$ 113.907,60 - VIGÊNCIA: 23/05/2024.

TERCEIRO TERMO ADITIVO AO CONTRATO Nº 009/2021 - DATA: 27/03/2023 - OBJETO: O PRESENTE TERMO ADITIVO TEM POR OBJETIVO ADITIVAR PRAZO DE VIGÊNCIA, REAJUSTE DE VALOR COM BASE O ÍNDICE DO INPC - CONTRATADO: SHEILA OLIVEIRA - CPF: 001.107.691-71 - VALOR DO CONTRATO: R\$ 15.367,14 - VIGÊNCIA: 16/03/2024.

PRIMEIRO TERMO ADITIVO AO CONTRATO Nº 036/2022 - DATA: 27/03/2023 - OBJETO: O PRESENTE TERMO ADITIVO TEM POR OBJETO A PRORROGAÇÃO DE PRAZO DE VIGÊNCIA DO CONTRATO, CONSIDERANDO A RENOVAÇÃO DO SEGURO, BEM COMO, O ADITIVO DE VALOR - CONTRATADO: PORTO SEGURO COMPANHIA DE SEGUROS GERAIS - CNPJ: 61.198.164/0001-60 - VALOR DO ADITIVO: R\$ 18.149,83 - VIGÊNCIA: 08/03/2024.

PRIMEIRO TERMO ADITIVO AO CONTRATO Nº 003/2023 - DATA: 27/03/2023 - OBJETO: O PRESENTE TERMO ADITIVO TEM POR OBJETO A PRORROGAÇÃO DA EXCUSSÃO DO LOTE II - CONSTRUÇÃO DE QUADRA DE BASQUETE - CONTRATADO: IDEAL CONSTRUTORA E INCORPORADORA LTDA - CNPJ: 29.134.563/0001-54 - EXECUÇÃO: FICA PRORROGADO EM 30 DIAS.

TERCEIRO TERMO ADITIVO AO CONTRATO Nº 010/2021 - DATA: 27/03/2023 - OBJETO: O PRESENTE TERMO ADITIVO TEM POR OBJETIVO ADITIVAR PRAZO DE VIGÊNCIA, REAJUSTE DE VALOR COM BASE O ÍNDICE DO INPC - CONTRATADO: FORGOV CONSULTORIA E CONTABILIDADE LTDA - ME - CNPJ: 20.936.958/0001-04 - VALOR DO CONTRATO: R\$ 36.405,00 - VIGÊNCIA: 17/03/2024.

PREFEITURA MUNICIPAL DE NOVA UBIRATÃ  
PREGÃO PRESENCIAL Nº 004/2023 SRP  
RESULTADO E HOMOLOGAÇÃO

O município de Nova Ubiratã-MT, torna público que no Pregão Presencial nº 004/2023, julgamento realizado no dia 02/03/2023, às 8:00 horas, na sua sede administrativa, registro de preços para futura e eventual aquisição de materiais e equipamentos de uso odontológico, adjudicada em 22/03/2023 e homologada em 27/03/2023, sagrou-se vencedora do certame a empresa HIPERDENTAL COMÉRCIO E REPRESENTAÇÃO DE PRODUTOS ODONTOLÓGICOS E MÉDICO HOSPITALAR LTDA. Nova Ubiratã - MT, 27 de março de 2023. Francine Oliveira - Secretária de Administração.

RC PUBLICAÇÕES 66 9 9984-4633.

**PREFEITURA MUNICIPAL DE NOVA XAVANTINA**

AVISO DE LICITAÇÃO - PREGÃO ELETRÔNICO Nº 010/2.023.

A PREFEITURA MUNICIPAL DE NOVA XAVANTINA - MT, torna público que fará realizar PREGÃO ELETRÔNICO Nº 010/2.023 - objeto: REGISTRO DE PREÇOS PARA FUTURA E EVENTUAL AQUISIÇÃO DE MATERIAL DE INFORMÁTICAS E ACESSÓRIOS. RECEBIMENTO DAS PROPOSTAS: À Partir do dia 28/03/2023 às 12h00 (HORÁRIO DE BRASÍLIA - DF); DO ENCERRAMENTO DAS PROPOSTAS: Dia 13/04/2023 às 12h30 (HORÁRIO DE BRASÍLIA - DF); DATA DE ABERTURA DAS PROPOSTAS: Dia 13/04/2023 às 12h30 (HORÁRIO DE BRASÍLIA - DF); INÍCIO DA SESSÃO DE DISPUTA DE PREÇOS: Dia 13/04/2023 às 13h00 (HORÁRIO DE BRASÍLIA - DF). ENDEREÇO ELETRÔNICO: www.blil.org.br O EDITAL e todos os elementos integrantes encontram-se disponíveis para consulta e retirada no endereço eletrônico mencionado e sites <https://www.novaxavantina.mt.gov.br/Publicacoes/Licitacoes/Pregao-eletronico/e> [www.blil.org.br](https://www.blil.org.br). Maiores informações e esclarecimentos sobre o certame pelo e-mail: [licitacao@novaxavantina.mt.gov.br](mailto:licitacao@novaxavantina.mt.gov.br) e/ou site <https://www.novaxavantina.mt.gov.br/Publicacoes/Licitacoes/> Nova Xavantina - MT, 27 de março de 2023.

Marina Angélica Marca  
Pregoeira Oficial.

RC PUBLICAÇÕES 66 9 9984-4633.

AVISO DE ADESÃO - PREGÃO Nº 004/2.023 ADESÃO A ATA DE REGISTRO DE PREÇOS Nº 069/2022, PREGÃO ELETRÔNICO Nº 003/2022.

A PREFEITURA MUNICIPAL DE NOVA XAVANTINA - MT, através de sua Pregoeira Oficial, torna pública a adesão a Ata de registro de preços por intermédio do Pregão 004/2.023, objetivando a ADESÃO A ATA DE REGISTRO DE PREÇOS Nº 069/2022, ORIUNDA DO PREGÃO ELETRÔNICO Nº 003/2022, PROMOVIDO PELA PREFEITURA MUNICIPAL DE ALTO BOA VISTA/MT, QUE TEM POR OBJETO O REGISTRO DE PREÇOS PARA FUTURA E EVENTUAL AQUISIÇÃO DE VEÍCULOS ZERO QUILOMETRO COM OBJETIVO DE ATENDER AS NECESSIDADES DA SECRETARIA MUNICIPAL DE TURISMO E CULTURA DO MUNICÍPIO DE NOVA XAVANTINA-MT. Conforme descrito nos itens das referidas atas. EMPRESA DENTETORA: REAVEL VEÍCULOS EIRELI, inscrita no CNPJ sob o nº 30.260.538/0001-04, com o valor global de R\$ R\$ 351.000,00 (trezentos e cinquenta e um mil reais). Nova Xavantina - MT, 27 de março de 2023.

Marina Angélica Marca  
Pregoeira Oficial.

RC PUBLICAÇÕES 66 9 9984-4633.

**PREFEITURA MUNICIPAL DE PLANALTO DA SERRA**

PREFEITURA MUNICIPAL DE PLANALTO DA SERRA-MT  
AVISO DE LICITAÇÕES- PREGÃO PRESENCIAL SRP. PROCESSO Nº 025/2023- PR 007/2023.

O Município de P. da Serra- MT, através de sua Pregoeira, torna público para conhecimento dos int., que fará Licitação na mod. de PR PRESENCIAL SRP Nº 007/2023, tendo como OBJETO: REGISTRO DE PREÇOS PARA FUTURA E EVENTUAL CONTRATAÇÃO DE EMPRESA PARA PRESTAÇÃO DE SERVIÇOS DE BUFFET, ORNAMENTAÇÃO E DECORAÇÃO COM MONTAGEM E DESMONTAGEM, PARA ATENDER AS DIVERSAS SECRETARIAS DESTE MUNICÍPIO DE PLANALTO DA SERRA, DE ACORDO COM AS QUANTIDADES E ESPECIFICAÇÕES CONSTANTES NO TERMO DE REFERÊNCIA, com realização prevista para o dia 10/04/2023 às 08:00 horas (horário de MT). O Edital completo está a disp. dos int. gratuitamente, na Pref. Mun. de P. da Serra - MT e no Site: [www.planaltodaserra.mt.gov.br](http://www.planaltodaserra.mt.gov.br). Comissão de Pregão, Praça São Carlos, nº 755, Centro, P. da Serra/MT, Tel: 66 3328-6101 Email: [licitacao@planaltodaserra.mt.gov.br](mailto:licitacao@planaltodaserra.mt.gov.br). CLÁUDIA MÁRCIA S. RODRIGUES - PREGOEIRA.



## PREFEITURA MUNICIPAL DE PONTAL DO ARAGUAIA

**AVISO DE RESULTADO DE LICITAÇÃO. LEILÃO Nº 001/2023.** Tipo maior lance. Objeto: Alienação de bens móveis (veículos, equipamentos e sucatas diversas) inservíveis e obsoletos pertencentes ao município de Pontal do Araguaia-MT, conforme especificações constantes no anexo I do edital. Sagrou-se vencedores da presente licitação os seguintes arrematantes:

Ordem	Nome	CPF/CNPJ	Lote	Vlr Arrematado
01	Jorge Abrão Yasbek Junior	549.***-87	Lote 04	R\$ 31.000,00
02	Divino Carlos Jesus da Silva	520.***-87	Lote 05	R\$ 12.000,00
03	Pedro Ivo Borges Machado	061.***-98	Lote 06	R\$ 16.000,00
04	Cassio José Teixeira	110.***-86	Lote 07	R\$ 65.500,00
05	Divino Carlos Jesus da Silva	520.***-87	Lote 09	R\$ 16.100,00
06	Nílva Turatti	581.***-91	Lote 10	R\$ 1.405,00
07	Jorge Abrão Yasbek Junior	549.***-87	Lote 14	R\$ 1.200,00
08	Jose Nilo de Oliveira Barros	173.***-87	Lote 15	R\$ 1.010,00
09	Jose Nilo de Oliveira Barros	173.***-87	Lote 16	R\$ 2.000,00
10	Jaslan Braga Feitosa	022.***-00	Lote 17	R\$ 760,00

Pontal do Araguaia/MT, 27/03/2023. Thiago Assis da Silva. Presidente da CPL. Rejane Evangelista Galvão. Leiloeira.

**TERMO DE RATIFICAÇÃO. PROCESSO LICITATÓRIO nº 042/2023. DISPENSA nº 008/2023.** (art. 75 da Lei 14.133/2021 e no Parecer da Assessoria Jurídica), tendo como objeto Contratação de serviços técnicos especializados para elaboração de LTCAT, atendendo necessidades da Secretaria Municipal de Administração de Pontal do Araguaia-MT, autorizo a compra direta, através da Dispensa de Licitação, visando a prestação do serviço acima, no valor de R\$ 31.800,00 (trinta e um mil e oitocentos reais) em favor da proponente SMART COLUTIONS PERICIA ASSESSORIA E CAPACITAÇÃO LTDA, CNPJ 42.071.194/0001-66. Pontal do Araguaia/MT, 27/março/2023. Miguel Arcanjo de Sousa. Secretário Municipal de Administração.

**EXTRATO DA ATA DE REGISTRO DE PREÇOS Nº 011/2023. PREGÃO PRESENCIAL SRP Nº 005/2023.** Objeto: registro de preços para contratação de empresa especializada para organização e pós-produção dos eventos realizados pela Prefeitura Municipal de Pontal do Araguaia-MT. Data da assinatura: 22/março/2023. Validade: 12 de meses. Contratada: 01 - J NASSER EVENTOS E PUBLICIDADE LTDA. CNPJ 06.183.350/0001-17. Valor global: R\$ 4.800.500,00 (quatro milhões oitocentos mil e quinhentos reais). 02 - RENAN CARLOS RODRIGUES DA SILVA-ME. CNPJ 45.876.343/0001-52. Valor global: R\$ 2.448.796,90 (dois milhões quatrocentos e quarenta e oito mil setecentos e noventa e seis reais e noventa centavos). Alessandro dos Santos Oliveira. Pregoeiro.

## PREFEITURA MUNICIPAL DE PONTES E LACERDA

RESULTADO PREGÃO PRESENCIAL N.015/2023-PMPL  
REGISTRO DE PREÇOS  
PROCESSO N.043/2023

**OBJETO: CONTRATAÇÃO DE EMPRESA PARA PRESTAÇÃO DE SERVIÇOS DE CONSULTAS MEDICAS NAS AREAS DE CARDIOLOGIA, TRAUMATOLOGIA, ORTOPEDIA, DERMATOLOGIA, UROLOGIA, GASTROLOGIA, GERIATRIA, PNEUMOLOGIA, ENDOCRINOLOGIA, PSIQUIATRIA INFANTIL, ALERGOLOGIA E CONSULTA COM CIRURGIÃO VASCULAR E CONTRATAÇÃO DE EXAMES DE ESTUDO URODINÂMICO, CISTOSCOPIA, BIÓPSIA DE PRÓSTATA COM ATÉ 12 FRAGMENTOS E ANATOMOPATOLÓGICO, E SERVIÇOS DE ULTRASSONOGRAFIA DO TIPO: ARTICULAÇÃO, DOPPLER ARTERIAL DE MEMBRO INFERIOR UNILATERAL E BILATERAL, MORFÓGICA FETAL COM DOPPLER, OBSTÉTRICA GEMELAR COM DOPPLER E BOLSA ESCROTAL COM DOPPLER PARA ATENDER DEMANDA DA SECRETARIA MUNICIPAL DE SAÚDE.**

A Pregoeira, regido pelo Decreto n. 010/2023 da Prefeitura Municipal de Pontes e Lacerda/MT, no uso de suas atribuições legais, torna público aos interessados que o PREGÃO PRESENCIAL N.º 015/2023, cujo certame se deu às 08h do dia 27/03/2023; sagrou vencedora as **empresas SOUZA JUNIOR & CIA S/C LTDA**, vencedora dos itens 11,13 e 14, com valor total de R\$720.000,00 (setecentos e vinte mil reais), **LUIZ MARCOS RANGEL LTDA**, vencedora do item 01, com valor total de R\$220.000,00 (duzentos

e vinte mil reais), **SAUDE QUATRO MARCOS S/S LTDA**, vencedora dos itens 02 e 03, com valor total de R\$243.000,00 (duzentos e quarenta e três mil reais), **SOS DIAGNOSTIVOS EIRELI**, vencedora dos itens 05,06,09 e 12, com valor total de R\$683.600,00 (seiscentos e oitenta e três mil e seiscentos reais), **CLINICA GASTRO DR. GUILHERME J. BRITO LTDA**, vencedora do item 15, com valor total de R\$144.000,00 (cento e quarenta e quatro mil reais) e a **CONSULTÓRIO SÊNIOR LTDA**, vencedora dos itens 16 e 21, com valor total de R\$154.000,00 (cento e cinquenta e quatro mil reais). Maiores informações fone 0xx65 3266-2534 ou site www.ponteselacerda.mt.gov.br. Pontes e Lacerda/MT, 27 de março de 2023.

Lucélia Martos Alves - Pregoeira

## PREFEITURA MUNICIPAL DE PORTO ALEGRE DO NORTE

SEGUNDO TERMO ADITIVO AO CONTRATO ADMINISTRATIVO Nº 09/2022, Processo Administrativo nº 172/2021, na Modalidade de Tomada Preço nº. 13/2021.

O objeto do presente aditivo é: Prorrogação do Prazo de Vigência da obra, por mais 60 (sessenta) dias, Prorrogação da Vigência do Contrato Original por mais 12 (doze) meses, vigorando de 22 de março de 2023 até 22 de março de 2024, sob pena de prejuízo do interesse público.

**CONTRATAÇÃO DE EMPRESA PARA PAVIMENTAÇÃO ASFALTICA EM VIAS URBANAS COM DRENAGEM E CALÇADAS NA AV. SEBASTIÃO PEREIRA, NO MUNICÍPIO DE PORTO ALEGRE DO NORTE/MT CONFORME PROJETO BASICO E TERMO DE CONVÊNIO Nº 904403/2020 - MINISTÉRIO DA DEFESA (DEPARTAMENTO DO PROGRAMA CALHA NORTE)**, conforme todas as exigências do Projeto Básico disponibilizados e descrito no item 1.1 do edital, Local da obra: AV. Sebastião Pereira - Município de Porto Alegre do Norte/MT, mediante as cláusulas e condições a seguir estabelecidas.

Prefeitura Municipal de Porto Alegre do Norte-MT/Contratante - Empresa RC GESSE VITOR LEITE DE BRITO-EPP, inscrita no C.N.P.J sob o n.º 28.540.624/0001-10/Contratado.

Daniel Rosa do Lago  
Prefeito

### AVISO DE LICITAÇÃO PREGÃO ELETRONICO Nº.05/2023 REGISTRO DE PREÇOS

A Prefeitura Municipal de Porto Alegre do Norte-MT, comunica aos interessados que realizara licitação do tipo menor preço por item, com reserva de cota para ME e EPP. OBJETO: REGISTRO DE PREÇOS PARA FUTURA E EVENTUAL AQUISIÇÃO DE MATERIAL DE LIMPEZA. **INÍCIO DO CADASTRO DAS PROPOSTAS:** A partir da publicação do aviso do edital - **TÉRMINO DO CADASTRO DAS PROPOSTAS: 12/04/2023 ÀS 09:00h 00h- ABERTURA DAS PROPOSTAS: 12/04/2023 ÀS 09:00h00h e INÍCIO DA DISPUTA DE PREÇOS: 12/04/2023 ÀS 09:00h 00h (horário de Brasília)** Endereço eletrônico da disputa: **www.licitanet.com.br**; O Edital completo estará à disposição dos interessados gratuitamente na sede da Prefeitura Municipal de Porto Alegre do Norte/MT e encontram-se disponíveis nos endereços eletrônicos: **www.licitanet.com.br**; no site da prefeitura, **www.portoalegredonorte.mt.gov.br** ou através do e-mail: **licitacao@portoalegredonorte.mt.gov.br**; Maiores informações pelo Telefone: (66) 3569 1226/1210.

Daniel Rosa do Lago  
Prefeito Municipal

### AVISO DE ADESÃO A ATA DE REGISTRO DE PREÇO Nº 301/2022

Processo Administrativo nº29/2023 PMPAN - O Município de Porto Alegre do Norte/MT, torna público a adesão a ATA de registro de preços nº 301/2022, originado pregão Eletrônico nº 077/2022 realizada pela Prefeitura Municipal de Cáceres órgão Gerenciador, que tem como Objeto: Registro de Preço para Futura e Eventual - "CONTRATAÇÃO DE EMPRESA ESPECIALIZADA EM SISTEMA DE VIA WEB/APP INTEGRADA NA PRESTAÇÃO DE SERVIÇOS DE GESTÃO ADMINISTRATIVA EM SAÚDE, COM GERENCIAMENTO E FORNECIMENTO EM REDE CREDENCIADA DE MEDICAMENTOS EM GERAL, INSUMOS MEDICOS, HOSPITALARES E CORRELATOS, SERVIÇOS EM MONITORAMENTO, CONTROLE DE ESTOQUES DE MEDICAMENTOS, INSUMOS HOSPITALARES E DISPENSAÇÃO, EM MANUTENÇÃO E REPAROS DE APARELHO E EQUIPAMENTOS MEDICOS, HOSPITALARES E ODONTOLÓGICO CORRETIVA E PREVENTIVA, COM MONITORAMENTO DE APARELHOS, EQUIPAMENTOS MEDICOS, HOSPITALARES E SOLICITAÇÕES DE EXAMES E CONSULTAS, PARA ATENDER A SECRETARIA MUNICIPAL DE SAÚDE DO MUNICÍPIO DE PORTO ALEGRE DO NORTE/MT, NOS TERMOS DA REQUISICÃO. Detentora da Ata de Reg. de Preço a Empresa: Pantanal Gestão e Tecnologia LTDA inscrita no CNPJ: 18.009.871/0001-31 valor total R\$ 467.953,20. Considerando os aceites/Autorização a adesão, a análise da Comissão de Apoio e Pregoeiro e do Parecer Jurídico favorável à adesão da referida ata. Autorizo, a adesão à ata de registro de preços conforme descrito acima, nos termos referenciados no processo.

Daniel Rosa do Lago  
Prefeito Municipal

RESULTADO PREGÃO PRESENCIAL Nº 10/2023 PROCESSO ADMINISTRATIVO Nº 33/2023.  
AVISO DE ADESÃO A ATA DE REGISTRO DE PREÇO Nº ARP 0189/2022 PREGÃO PRESENCIAL Nº 045/2022.

O Município de Porto Alegre do Norte/MT, torna público a adesão a ATA de registro de preços nº 189/2022, originada Pregão Presencial nº 045/2022 realizada pelo Município de Confresa-MT, referente a Aquisição de Brita e Pó de Brita, para atender as necessidades da secretaria de Obras e Viação Publica, referida ata Empresa: RM 5 Solas LTDA inscrita no CNPJ: 35.282.553/0001-69 valor total do montante R\$ 270.400,00 (duzentos e setenta mil quatrocentos reais).

Daniel Rosa do Lago  
Prefeito Municipal

**RESULTADO DE LICITAÇÃO PREGÃO ELETRONICO Nº 02/2023-SRP**

O Município de Porto Alegre do Norte/MT, torna público para conhecimento dos interessados o resultado do Pregão eletrônico nº 02/2023 Objeto: REGISTRO DE PREÇOS PARA FUTURA E EVENTUAL AQUISIÇÃO DE MATERIAL DE EXPEDIENTE; Empresa: **JV SERVICO E COMERCIO PAPELARIA LTDA CNPJ: 13.498.158/0001-85 Itens 1 - 3 - 8 - 9 - 27 - 28 - 123 Valor R\$1.809,60 (Um Mil Oitocentos e Nove Reais e Sessenta Centavos) Empresa: MILLENIUM PAPELARIA E MATERIAIS DE INFORMATICA LTDA, inscrita no CNPJ: 07.787.944/0001-08, Itens 2 - 4 - 5 - 6 - 7 - 10 - 11 - 12 - 13 - 14 - 15 - 16 - 17 - 18 - 19 - 20 - 21 - 22 - 23 - 24 - 25 - 29 - 32 - 33 - 34 - 35 - 36 - 37 - 38 - 39 - 40 - 41 - 42 - 43 - 44 - 46 - 47 - 48 - 49 - 50 - 51 - 52 - 53 - 54 - 55 - 57 - 58 - 59 - 60 - 61 - 62 - 65 - 66 - 67 - 68 - 69 - 70 - 71 - 73 - 75 - 76 - 77 - 78 - 79 - 81 - 82 - 83 - 84 - 85 - 86 - 87 - 88 - 89 - 90 - 91 - 92 - 93 - 94 - 95 - 96 - 97 - 98 - 99 - 101 - 102 - 103 - 104 - 105 - 106 - 107 - 108 - 109 - 111 - 112 - 113 - 114 - 115 - 116 - 117 - 118 - 119 - 124 - 125 - 126 - 127 - 128 - 129 - 130 - 131 Valor R\$ R\$75.544,99 (Setenta e Cinco Mil Quinhentos e Quarenta e Quatro Reais Noventa e Nove Centavos) Empresa: **MARIA ALICE DA SILVA EIRELI, NIRE nº 51600041222 e CNPJ 14.284.593/0001-70 Itens 80 Valor R\$57.379,50 (Cinqüenta e Sete Mil Trezentos e Setenta e Nove Reais e Cinqüenta Centavos Empresa PAPELARIA UNIVERSAL LTDA, CNPJ Nº 02.949.184/0001-66, sediada na Av. AVENIDA BRASIL 244 - BAIRRO CENTRO - CEP 78645-000 - VILA RICA/MT, Item 26 - 30 - 31 - 45 - 56 - 63 - 64 - 72 - 74 - 100 - 110 - 120 - 121 - 122 Valor R\$10.387,32 (Dez Mil Trezentos e Oitenta e Sete Reais e Trinta e Dois Centavos) Visto que as empresas atendeu a todos os requisitos do edital supracitado.****

Porto Alegre do Norte 27 de Março de 2023.

Valdisson dos Santos Barbosa  
Pregoeiro

**PREFEITURA MUNICIPAL DE ROSÁRIO OESTE**

**AVISO DE RESULTADO DA CARTA CONVITE Nº02/2023**

O Município de Rosário Oeste - MT, torna público aos interessados que na licitação modalidade Carta Convite nº02/2023 por menor preço, cujo objeto: **CONTRATAÇÃO DE EMPRESA ESPECIALIZADA EM CONFECÇÃO DE PRÓTESES DENTÁRIAS, PARA ATENDER A SECRETÁRIA MUNICIPAL DE SAÚDE DO MUNICÍPIO DE ROSÁRIO OESTE/MT** abertura de Documentos de Habilitação e Proposta de Preço se deu às 10:00 horas do dia 24/03/2023. Após julgamento sagrou-se vencedora a seguinte empresa: 01 - **GIRLENE CRISTINA DOS SANTOS-ME**, inscrita no CNPJ sob o nº **26.222.309/0001-10** Rosário Oeste, 24 De Março de 2023 **MICHELE FERNANDES DA SILVA** Presidente da CPL

**AVISO DE RESULTADO DA CARTA CONVITE Nº03/2023**

O Município de Rosário Oeste - MT, torna público aos interessados que na licitação modalidade Carta Convite nº03/2023 por menor preço, cujo objeto: **CONTRATAÇÃO DE EMPRESA ESPECIALIZADA PARA PRESTAÇÃO DE SERVIÇOS DE ENGENHARIA, OBJETIVANDO O LEVANTAMENTO TOPOGRÁFICO DE TODOS OS BAIRROS DO MUNICÍPIO DE ROSÁRIO OESTE, COM FINS DE DESENVOLVER PROJETOS PARA CAPTAÇÃO DE RECURSOS E TAMBÉM FINS CADASTRALS DIVERSOS, EM ATENDIMENTO À PREFEITURA MUNICIPAL DE ROSÁRIO OESTE-MT** - abertura de Documentos de Habilitação e Proposta de Preço se deu às 10:00 horas do dia 27/03/2023. Após julgamento sagrou-se vencedora a seguinte empresa: 01 - **ACTION ENGENHARIA** inscrita no CNPJ sob n. 19.336.008/0001-51 Rosário Oeste, 27 De Março de 2023 **MICHELE FERNANDES DA SILVA** Presidente da CPL

**PREFEITURA MUNICIPAL DE SÃO PEDRO DA CIPA**

**EXTRATO DE ADESÃO À ATA DE REGISTRO DE PREÇOS Nº 041/2022**

O Prefeito de São Pedro da Cipa-MT Torna publico adesão a Ata de Registro de Preços nº 041/2022 do Pregão Eletrônico nº 016/2022 da Prefeitura Municipal de Rondonópolis-MT OBJETO: Adesão a Ata para Aquisição de Aduelas de concreto Armado Pré-Moldadas, conforme normas ABNT/NBR 15396 e TUBOS de Concreto Armado pré-moldadas Requisitos e Métodos de Ensaio ABNT/NBR 8890 para Atender as necessidades do Município. Empresa Detentora: Rondotubos Artefatos De Concretos LTDA CNPJ: 29.658.948/0001-10. São Pedro da Cipa-MT, 24 de Março de 2023. **Eduardo Jose da Silva Abreu.**

**PREFEITURA MUNICIPAL DE SINOP**

**AVISO DE HOMOLOGAÇÃO DE LICITAÇÃO PREGÃO ELETRÔNICO Nº 010/2023**

A Prefeitura Municipal de Sinop/MT, em cumprimento ao art. 21, XII, do Decreto Federal nº 3.555/2000, torna público o resultado da licitação alhures, cujo objeto é a **contratação de palestrante, para atender a Sétima Conferência Municipal do CMDCA, órgão vinculado a Casa dos Conselhos de Sinop, bem como para atender as exigências do CONANDA (Conselho Nacional dos Direitos da Criança e do Adolescente) e CEDECA (Conselhos Estadual do Direitos da Criança e do Adolescente), para atender às necessidades da Secretaria Municipal de Assistência Social Trabalho e Habitação de Sinop/MT. EMPRESA VENCEDORA: VITAE - CURSOS PROFISSIONALIZANTES LTDA (CNPJ: 11.589.175/0001-00). Sinop/MT, 27 de Março de 2023.**

**ROBERTO DORNER**  
Prefeito municipal

**RATIFICAÇÃO DISPENSA DE LICITAÇÃO Nº 007/2023**

A Prefeitura Municipal de Sinop/MT, inscrita no CNPJ sob nº 15.024.003/0001-32, torna pública a Dispensa de Licitação, com fundamento no artigo 30, VI, da lei 13.019/2014, para formalização do Termo de Fomento firmado entre a Prefeitura Municipal de Sinop e a **APAE- Associação de Pais e Amigos dos Excepcionais de Sinop/MT**, entidade sem fins lucrativos, que tem por finalidade a manutenção de despesas com recursos humanos, energia e combustível, no valor de R\$ 2.236.316,71 (dois milhões duzentos e trinta e seis mil trezentos e dezesseis reais e setenta e um centavos). Os autos foram encaminhados à Assessoria Jurídica do Município de Sinop/MT, a qual emitiu parecer jurídico favorável, evidenciando que foram obedecidas todas as formalidades legais, razão pela qual ratifico a Dispensa de Licitação para a contratação mencionada alhures. Sinop/MT, 27 de março de 2023.

**ROBERTO DORNER**  
Prefeito Municipal

**PREFEITURA MUNICIPAL DE SORRISO**

**EXTRATO CANCELAMENTO DE INEXIGIBILIDADE DE LICITAÇÃO Nº 037/2022**

A PREFEITURA MUNICIPAL DE SORRISO - MT COMUNICA QUE POR MOTIVO DE RETIFICAÇÕES AO PROCESSO INEXIGIBILIDADE ENCAMINHADO PELA SECRETARIA MUNICIPAL DE AGRICULTURA E MEIO AMBIENTE, VEMPORMEIO DESTE INFORMAR O CANCELAMENTO DO PROCEDIMENTO DE INEXIGIBILIDADE Nº 037-2022, tendo como objeto CREDENCIAMENTO DE INSTITUIÇÕES FINANCEIRAS PARA PRESTAÇÃO DE SERVIÇOS DE ANÁLISE DE PROPOSTAS E OPERAÇÕES DE CREDITO AOS AGRICULTORES FAMILIARES DO MUNICÍPIO NO ÂMBITO DO PROGRAMA DE MICROFINANÇAS DA AGRICULTURA FAMILIAR DE SORRISO, CONFORME ESPECIFICAÇÕES DO TERMO DE REFERÊNCIA ELABORADO PELA SECRETARIA DE AGRICULTURA E MEIO AMBIENTE. Maiores informações poderão ser obtidas junto a Comissão Permanente de Licitação, na Prefeitura Municipal em horário normal de expediente, das 07:00 às 13:00 horas ou através do telefone (66) 3545-4700 e ainda através do site [www.sorriso.mt.gov.br](http://www.sorriso.mt.gov.br). **Ari Genézio Lafin** - Prefeito Municipal.

**AVISO DE LICITAÇÃO PREGÃO PRESENCIAL Nº 013/2023**

O Município de Sorriso - MT, torna público para o conhecimento dos interessados, que realizará às 08:00 horas (Horário Oficial de Sorriso - MT), DO DIA 18 DE ABRIL DE 2023, na Sala de Licitações da Prefeitura Municipal, localizado na Avenida Porto Alegre, n. 2.525, Centro - Sorriso - MT, a abertura da PREGÃO PRESENCIAL, objetivando o REGISTRO DE PREÇOS PARA FUTURA E EVENTUAL CONTRATAÇÃO DE EMPRESA ESPECIALIZADA NA PERFURAÇÃO DE POÇOS ARTESIANOS, COM

FORNECIMENTO DE TODOS OS MATERIAIS, FERRAMENTAS, EQUIPAMENTOS E MÃO DE OBRA ESPECIALIZADA, PARA ATENDER AS NECESSIDADES DAS SECRETARIAS SOLICITANTES. O julgamento da referida licitação será através do MENOR PREÇO POR LOTE. O Edital poderá ser obtido junto à Prefeitura Municipal de Sorriso, Departamento de Licitação, durante o horário normal de expediente ou através do site [www.sorriso.mt.gov.br](http://www.sorriso.mt.gov.br). Maiores informações poderão ser obtidas junto a Comissão Permanente de Licitação, na Prefeitura Municipal em horário normal de expediente, das 07:00 às 13:00 horas ou através do telefone (66) 3545-4700.

**Marisete M. Barbieri / Rob Edson L. da Silva** - Pregoeiros Prefeitura Municipal Sorriso/MT.

**AVISO DE LICITAÇÃO  
PREGÃO ELETRÔNICO Nº 024/2023**

O MUNICÍPIO DE SORRISO - MT, TORNA PÚBLICO PARA O CONHECIMENTO DOS INTERESSADOS, que se encontra aberto procedimento licitatório na MODALIDADE PREGÃO ELETRÔNICO tendo como finalidade definir o conjunto de elementos que nortearão o procedimento licitatório para: OBJETO: REGISTRO DE PREÇOS PARA FUTURA E EVENTUAL AQUISIÇÃO DE TROFEUS E MEDALHAS PARA EVENTOS ESPORTIVOS, AMISTOSOS, JOGOS, CAMPEONATOS MUNICIPAIS, ESTADUAIS E NACIONAIS, CONFORME TERMO DE REFERÊNCIA ELABORADOS PELA SECRETARIA DE SOLICITANTE. Realização: Por meio do site [www.bllcompras.org.br](http://www.bllcompras.org.br). Data de Início para o recebimento das propostas: das 14:00 horas (horário de Brasília) do dia 31/03/2023 até às 08:00 horas (horário de Brasília) do dia 19/04/2023. Data e horário de início da sessão: Dia 19/04/2023 as 09:00 horas (horário de Brasília). Julgamento da referida licitação será através do MENOR PREÇO POR ITEM. O Edital poderá ser obtido junto à Prefeitura Municipal de Sorriso, Departamento de Licitação, durante o horário normal de expediente ou através do site [www.sorriso.mt.gov.br](http://www.sorriso.mt.gov.br) ou através do site [www.bllcompras.org.br](http://www.bllcompras.org.br). Maiores informações poderão ser obtidas junto a Comissão Permanente de Licitação, na Prefeitura Municipal em horário normal de expediente, das 07:00 às 13:00 horas (HORARIO OFICIAL DE SORRISO) ou através do telefone (66) 3545-4700 ou através do e-mail [licitacao@sorriso.mt.gov.br](mailto:licitacao@sorriso.mt.gov.br).

**Rob Edson L. da Silva / Marisete Marchioro Barbieri** - Pregoeiros Prefeitura Municipal Sorriso/MT.

**AVISO DE LICITAÇÃO  
PREGÃO ELETRÔNICO Nº 025/2023**

O MUNICÍPIO DE SORRISO - MT, TORNA PÚBLICO PARA O CONHECIMENTO DOS INTERESSADOS, que se encontra aberto procedimento licitatório na MODALIDADE PREGÃO ELETRÔNICO tendo como finalidade definir o conjunto de elementos que nortearão o procedimento licitatório para: OBJETO: REGISTRO DE PREÇOS PARA FUTURA E EVENTUAL AQUISIÇÃO DE GRUPOS GERADORES A DIESEL PARA ATENDER AS NECESSIDADES DAS SECRETARIAS SOLICITANTES, CONFORME TERMO DE REFERÊNCIA E ANEXOS. Realização: Por meio do site [www.bllcompras.org.br](http://www.bllcompras.org.br). Data de Início para o recebimento das propostas: das 14:00 horas (horário de Brasília) do dia 31/03/2023 até às 08:00 horas (horário de Brasília) do dia 20/04/2023. Data e horário de início da sessão: Dia 20/04/2023 as 09:00 horas (horário de Brasília). Julgamento da referida licitação será através do MENOR PREÇO POR ITEM. O Edital poderá ser obtido junto à Prefeitura Municipal de Sorriso, Departamento de Licitação, durante o horário normal de expediente ou através do site [www.sorriso.mt.gov.br](http://www.sorriso.mt.gov.br) ou através do site [www.bllcompras.org.br](http://www.bllcompras.org.br). Maiores informações poderão ser obtidas junto a Comissão Permanente de Licitação, na Prefeitura Municipal em horário normal de expediente, das 07:00 às 13:00 horas (HORARIO OFICIAL DE SORRISO) ou através do telefone (66) 3545-4700 ou através do e-mail [licitacao@sorriso.mt.gov.br](mailto:licitacao@sorriso.mt.gov.br).

**Rob Edson L. da Silva / Marisete Marchioro Barbieri** - Pregoeiros Prefeitura Municipal Sorriso/MT.

**K3 Publicações em Jornais - k3publicacao@gmail.com**

**PREFEITURA MUNICIPAL DE VALE DE SÃO DOMINGOS**

**AVISO DE ADESÃO À Ata de Registro de Preço nº 01/2023, do  
Pregão Presencial nº 01/2023. PREFEITURA MUNICIPAL DE PORTO  
ESPERIDIÃO-MT, inscrito no CNPJ: 03.238.904/0001-48**

A Prefeitura Municipal de Vale De São Domingos-MT, através de seu Pregoeiro, torna público a Adesão à ADESÃO A ATA DE REGISTRO DE PREÇOS Nº 01/2023, REFERENTE AO PREGÃO PRESENCIAL Nº 01/2023, REGISTRO DE PREÇOS PARA FUTURA E EVENTUAL CONTRATAÇÃO DE EMPRESA ESPECIALIZADA PARA PRESTAÇÃO DE SERVIÇOS EM CARÁTER COMPLEMENTAR DE CONSULTORIA E ASSESSORIA CONTÁBIL, BEM COMO CONSULTORIA FINANCEIRA, DE ACORDO COM A NOVA CONTABILIDADE PÚBLICA, BEM COMO NO ACOMPANHAMENTO DAS APLICAÇÕES DOS ÍNDICES OBRIGATÓRIOS, EM ATENDIMENTO A SECRETARIA MUNICIPAL DE FAZENDA, POR UM PERÍODO DE 12 MESES, CONFORME AS ESPECIFICAÇÕES CONSTANTES DESTA TERMO DE REFERÊNCIA ANEXO I DO MUNICÍPIO DE VALE DE SÃO DOMINGOS - MT., através

de Adesão à Ata de Registro de Preços. Com a Empresa: ALTERNATIVA ASSESSORIA CONTABIL ADMINISTRATIVA E TRIBUTARIA LTDA, inscrita no CNPJ: 10.676.722/0001-14, do lote 1 no valor global de R\$ 150.000,00, CONFORME ESTA REGISTRADO NA Ata de Registro de Preço nº 01/2023, do Pregão Presencial nº 01/2023. PREFEITURA MUNICIPAL DE PORTO ESPERIDIÃO-MT, inscrito no CNPJ: 03.238.904/0001-48. Vale de São Domingos - MT, 27 de Março de 2023. Geraldo Martins da Silva Prefeito Municipal

**AVISO DE ADESÃO À Ata de Registro de Preço nº 094/2022, do  
Pregão Presencial nº 066/2022. PREFEITURA MUNICIPAL DE  
VERA-MT, inscrito no CNPJ: 03.238.904/0001-48.**

A Prefeitura Municipal de Vale De São Domingos-MT, através de seu Pregoeiro, torna público a Adesão à ADESÃO A ATA DE REGISTRO DE PREÇOS Nº 094/2022, REFERENTE AO PREGÃO PRESENCIAL Nº 066/2022, REGISTRO DE PREÇOS PARA FUTURA E EVENTUAL AQUISIÇÃO DE MATERIAIS (AVIAMENTOS E ARMARINHOS EM GERAL) PARA ATENDER AS NECESSIDADES DAS SECRETARIA DE ASSISTENCIA SOCIAL DO MUNICÍPIO DE VALE DE SÃO DOMINGOS - MT., através de Adesão à Ata de Registro de Preços. Com a Empresa: CAROLINE DISTRIBUIDORA DE ARTIGOS DO VESTUARIO E ACESSORIOS LTDA, inscrita no CNPJ: 19.496.182/0001-61, no valor global de R\$ 326.399,45, CONFORME ESTA REGISTRADO NA Ata de Registro de Preço nº 094/2022, do Pregão Presencial nº 066/2022. PREFEITURA MUNICIPAL DE VERA-MT, inscrito no CNPJ: 03.238.904/0001-48.. Vale de São Domingos - MT, 27 de Março de 2023. Geraldo Martins da Silva Prefeito Municipal

**PREFEITURA MUNICIPAL DE VILA RICA**

**PREFEITURA MUNICIPAL DE VILA RICA / MT  
EXTRATO DO CONTRATO Nº 016/2023  
PROCESSO DE LICITAÇÃO Nº 046/2023  
ADESÃO Nº 004/2023**

DO OBJETO: Contratação de empresa especializada na prestação de serviço de administração, gerenciamento e controle com auto gestão para manutenção operacional preventiva e corretiva, incluindo fornecimento de peças de reposição, acessórios, equipamentos, vidraçaria, capotaria, tapeçaria, borracharia, socorro mecânico, lavagem/higienização e partes elétricas de toda a frota de veículos, equipamentos, maquinários e implementos agrícolas. DA VIGÊNCIA: O presente Contrato terá vigência de 12 (Doze) meses, contados assinatura do Contrato. DATA: Vila Rica/MT, 27 de Março de 2023. ASSINANTES: ABMAEL BORGES DA SILVEIRA - Prefeitura Municipal De Vila Rica - Contratante. SAGA COMERCIO E SERVIÇO TECNOLOGIA E INFORMATICA E INFORMATICA LTDA (05.870.713/0001-20) - Contratada.

**PREFEITURA MUNICIPAL DE VILA RICA / MT  
COMUNICADO DE ADESÃO À ATA DE REGISTRO DE PREÇO  
PROCESSO DE LICITAÇÃO Nº 046/2023  
ADESÃO Nº 004/2023**

O Município de Vila Rica- MT, através da Pregoeira oficial Cristina Magalhaes Castro designada pela Portaria nº. 012/2015 torna publico à Adesão 004/2023, à ata de registro de preço 001/2023/Colniza MT, pregão eletrônico 001/2023 e considerando o parecer Jurídico favorável à adesão, com base nas solicitações das secretarias municipais os quais tem como objetivo de Contratar empresa especializada na prestação de serviço de administração, gerenciamento e controle com auto gestão para manutenção operacional preventiva e corretiva, incluindo fornecimento de peças de reposição, acessórios, equipamentos, vidraçaria, capotaria, tapeçaria, borracharia, socorro mecânico, lavagem/higienização e partes elétricas de toda a frota de veículos, equipamentos, maquinários e implementos agrícolas. Contratada: SAGA COMERCIO E SERVIÇO TECNOLOGIA E INFORMATICA E INFORMATICA LTDA CNPJ:05.870.713/0001-20 gerando o contrato 016/2023 com vigência de 12 meses. Vila Rica / MT, 27 de Março de 2023. CRISTINA MAGALHAES CASTRO Pregoeira Oficial Port. 012/2015

**PREFEITURA MUNICIPAL DE VILA RICA / MT**

**AVISO DE REVOGAÇÃO  
PREGÃO ELETRÔNICO Nº 020/2023**

Fica Revogada a licitação supracitada, referente ao Processo Licitatório nº 041/2023. Objeto: Registro de Preço para futura e eventual aquisição de sêmen de Bovinos Leiteiros e Materiais para Inseminações Artificiais, para atender a Secretaria Municipal de Agricultura Vila Rica - MT, 27 de Março de 2023. PREFEITURA MUNICIPAL DE VILA RICA ABMAEL BORGES DA SILVEIRA GESTÃO 2021-2024 PREFEITO MUNICIPAL

## TERCEIROS

Noel Bandeira Pereira (NP Tratores), CNPJ 45.736.264/0001-46, torna público que solicitará para SAMMA/LRV a Licença Ambiental Simplificada (LAS) para a atividade de serviços de manutenção e reparação mecânica de veículos automotores em Lucas do Rio Verde - MT (13°01'45,0"S e 55°56'43,2"W).

Devanil Francisco (Soberano Manutenção de Máquinas Agrícolas), CNPJ 41.104.866/0001-20, torna público que solicitará para SAMMA/LRV a Licença Ambiental Simplificada (LAS) para a atividade de manutenção e reparação de máquinas e equipamentos para agricultura e pecuária em Lucas do Rio Verde - MT (13°02'5,91"S e 55°56'54,48"W).

NORA E CHUPEL LTDA (GRANDI FLORA VIVEIRO), CNPJ 17.208.350/0001-40, torna público que solicitará para SAMMA/LRV a Licença Ambiental Simplificada (LAS) para a atividade de comércio varejista de plantas e flores naturais, incluindo preparo de adubo orgânico em Lucas do Rio Verde - MT (13°02'2,57"S e 55°56'53,63"W).

VIVEIRO TERRA VIVA LTDA (VIVEIRO TERRA VIVA), CNPJ 03.409.955/0001-95, torna público que solicitará para SAMMA/LRV a Licença Ambiental Simplificada (LAS) para a atividade de comércio varejista de plantas e flores naturais, incluindo preparo de adubo orgânico em Lucas do Rio Verde - MT (13°02'3,0"S e 55°56'53,6"W).

**O SERVIÇO DE SANEAMENTO AMBIENTAL ÁGUAS DO PANTANAL REQUEREU A SECRETARIA ESTADUAL DE MEIO AMBIENTE DE MATO GROSSO - SEMA OUTORGA DE DIREITO DE USO DOS RECURSOS HÍDRICOS PARA DILUIÇÃO DE EFLUENTES**

O Serviço de Saneamento Ambiental Águas do Pantanal, CNPJ 22.794.608/0001-78, localizado na Rua Voluntários da Pátria, n° 548, Centro, Cáceres/MT, torna público que requereu a Secretaria Estadual de Meio Ambiente de Mato Grosso - SEMA, a outorga de direito de uso de Recursos Hídricos para diluição de efluentes tratados no Córrego Peraputanga, no município de Cáceres/MT com a seguinte coordenada geográfica do ponto de lançamento de efluentes 16°01'32,0" de latitude Sul e 57°37'28,2" de longitude Oeste, com vazão máxima de 4 L/s.

## CONVOCAÇÃO PARA ASSEMBÉIA GERAL ORDINÁRIA

A Associação Matogrossense dos Cegos - AMC, representada pela sua presidente a senhora KELI CRISTINA RAMOS vem pelo presente convocar os seus associados efetivos e fundadores para a Assembleia Ordinária conforme o Art. 14º Inciso I e Art. 15º Inciso I do Estatuto da AMC referente à Prestação de Contas exercício de 2022, realizar-se-á no dia 30/03/2023 sendo 1ª Convocação às 08:00h e a 2ª Convocação às 08:30h, na sede da Associação Matogrossense dos Cegos - AMC, situada na AV: Mário Correa, 422 Bairro: Porto - Cuiabá/MT, para deliberar a seguinte Pauta:

Prestação de Contas referente ao Exercício 2022.

Cuiabá, 23 de março de 2023.

Keli Cristina Ramos  
Presidente da AMC

**MARCO ANTONIO TOMELIN E OUTRA** CPF: 964.397.859-15. Torna público que requereu a Prefeitura de Sinop/Secretaria Municipal de Meio Ambiente e Desenvolvimento Sustentável - SDS, a Renovação da Licença de Operação - L.O, com Alteração da Razão Social/Proprietário, para atividade de Armazenamento de Grãos - SILO na Fazenda Trevo, em Sinop-MT. Não EIA/RIMA.

**A VALE GRANDE INDUSTRIA E COMERCIO DE ALIMENTOS S/A, inscrito no CNPJ Nº 06.088.741/0001-52**, torna público que requereu junto a Superintendência de Recursos Hídricos (SURH) da Secretaria de Estado do Meio Ambiente do Mato Grosso (SEMA - MT), em conformidade com o Termo de Referência Padrão Nº 004/SURH/SEMA/MT, o pedido de RENOVAÇÃO E ALTERAÇÃO DE OUTORGA de Portaria nº: 489 de 21 de Junho de 2018, em 3 poços tubulares com as Coordenadas Geográficas (SIRGAS 2000): (PT 01) LATITUDE 011°57'03.65"S/LONGITUDE: -055°31'09.27"O; (PT 02) LATITUDE: -011°57'03.65"S/ LONGITUDE: -055°31'09.27" O; e (PT 03) LATITUDE: 011°57'03.65" S/ LONGITUDE: -055°31'09.27" O, ambos localizados na Rua COLONIZADOR ENIO PIPINO II, 7266, Sala 1, Setor Industrial, AREA RURAL DE SINOP, Município de Sinop/MT.

**Agrícola Librelotto**, CNPJ 17.384.527/0001-60, torna público que requereu à SEMA, a Licença Prévia, Licença de Instalação e Licença de Operação, de uma jazida de cascalho, localizada dentro da Fazenda Aurora, zona rural do município de Nobres-MT.

CONSTRUTORA CAMPESATTO LTDA, CNPJ 03.722.632/0001-57, torna público que requereu junto a SEMA/MT, a Licença de Operação Provisória (LOP), para a exploração de cascalho a ser utilizado nas obras de pavimentação asfáltica da Pavimentação da Rodovia MT-443, trecho: Entr. MT-487 (Trevo Barreiro) - Entr. MT-242 (Ipiranga do Norte), subtrecho: km 8,94 (Fazenda Ingaí) - km 14,98 (Fazenda Vitória), com extensão de 6,04 km, e da Rodovia MT-487, trecho: Entr. BR-163 (Sorriso) - Entr. MT-222 (Sinop), subtrecho: km 46,34 (Fazenda Bedim) - km 60,34 (Fazenda Batistelli), com extensão 14,00 km

ANDRESON CABRAL DE ARAUJO, CNPJ: 18.644.460/0001.18, torna público que requereu Secretaria de Meio Ambiente de Lucas do Rio Verde as Licenças Prévia, de Instalação e de Operação para a atividade de Manutenção e reparação de máquinas e equipamentos para agricultura e pecuária, situado na Rua Dourado, Nº 4401W, Bairro Industrial V, Lucas do Rio Verde/MT;

**DURLICOUROS IND E COM DE COUROS, EXP E IMPORTAÇÃO LTDA**, CNPJ Nº 00.105.229/0006-03, torna público que requerer junto a superintendência de recursos Hídricos(SURH) da secretaria do meio ambiente (SEMA/MT) em conformidade com o termo de referência padrão Nº 04, pedido de renovação de Outorga subterrânea de 04 poços Tubulares para outros Usos e Industrial, localizado na Rodovia BR 364 Km 382, Distrito Industrial, - Área Rural de Cuiabá/MT.

**JOELSON ANTONIO DO NASCIMENTO - CNPJ Nº 49.683.595/0001-16**, torna público que requereu a Secretaria Municipal de Agricultura, Meio Ambiente, Ciência e Tecnologia - SAMATEC, as Licenças Prévia, de Instalação e de Operação para sua atividade de serviços de lavagem, lubrificação e polimento de veículos automotores, localizada na Rua da Produção, nº 1.029, Quadra 05B, Lote 11, Loteamento Juscelino Kubitschek JK, Sorriso/MT. Não foi determinado EIA.

## RELAÇÃO DE ALUNOS APROVADOS

**Mantenedora: S.DE A.VIEIRA CNPJ 14.784.014/0001-58**  
**Mantida: YPY EDUCACIONAL CONHECIMENTO CIENTÍFICO GLOBALIZADO**

A YPY Educacional, situada a Av. Benevides de Freitas, 223 Rondonópolis -MT, Credenciada e Autorizada junto ao CEE/MT, através dos processos de números, 322/2020-CEE/MT e 442/2020-CEE/MT para a oferta de curso **Ensino Fundamental e Médio na modalidade Jovens e Adultos-EJA a Distância-EAD**, tendo como código no INEP 51070316, torna público a relação parcial de alunos concluintes do ano letivo 2023: **ROSIMAR SANTOS ROCHA, CLEDEON PEREIRA E SILVA, JOSÉ RIBEIRO ROCHA, FÁBIO ARAÚJO DOS SANTOS, FÁBIO LOPES FERREIRA DA SILVA, JOÃO CARLOS, HEITOR LIBÉRIO DA SILVA SENA, DJALMA TEIXEIRA RIBEIRO.**

**VILSON GONÇALVES DE OLIVEIRA**, CPF Nº 192.796.471-72, (Condomínio Florais da Mata) torna público que requerer junto a superintendência de recursos Hídricos (SURH) da secretaria do meio ambiente (SEMA/MT) em conformidade com o termo de referência padrão Nº 10, o pedido de Autorização de perfuração de 01 poço tubular, denominado PT 01 nas coordenadas geográficas latitude S 15°35'23,19" e longitude W 56°9'44,63" com finalidade para Outros Usos, localizado na Cidade de Cuiabá/MT.

A empresa **JPC AGROPECUÁRIA LTDA**, inscrita no CNPJ: 31.042.361/0001-24, localizada no endereço Avenida Anísio Haddad, nº 8001, Escritório 402, Bloco B-Madrid, no Município de São José do Rio Preto-SP, CEP: 15.091-751. Torna público que requereu ao Departamento de Meio Ambiente Municipal (DEMAM) - Prefeitura de Brasnorte-MT. Licenciamento Ambiental, Licença Prévia - LP, Licença de Instalação - LI e Licença de Operação - LO, para ampliação de 1 (um) armazém e silo de grãos.

## EDITAL DE CONVOCAÇÃO

A Presidente do Sindicato dos Empregados dos Conselhos e Ordens de Fiscalização e Entidades Afins do Exercício Profissional do Estado de Mato Grosso -SINDIFISC-MT, NO USO DAS PERROGATIVAS E ATRIBUIÇÕES QUE LHE CONFEREM O Estatuto da Entidade, convoca os Diretores Titulares e Suplentes, bem como os (as) **Sindicalizados(as) do Conselho Regional de Farmácia do Estado de Mato Grosso-CRF/MT**, em condições de votar, para reunirem-se em **ASSEMBLEIA GERAL EXTRAORDINÁRIA**, a reunião será em formato híbrida, sendo realizado pelo aplicativo Meet e presencial na sede do SINDIFISC-MT, sito na Rua Antônio Maria Coelho, 382 - Sala 204 - Bairro: Centro Sul- Cuiabá/MT, a realizar-se no dia **30 de Março de 2023 (quinta-feira), as 12:40 (doze horas e quarenta minutos)**, em primeira convocação com a presença de 2/3 dos sindicalizados, na falta de número legal a Assembleia será realizada em segunda chamada

após trinta minutos às **13:10 (Treze horas e dez minutos)**, com qualquer número mínimo de sindicalizados, para as seguintes pautas:

- 1- Discutir e Aprovar a 3ª contraproposta do Acordo Coletivo de Trabalho 2023/2024, encaminhada pela Diretoria do CRF-MT através do Ofício n. 028/2023/DIRETORIA/CRF-MT, em 24/03/2023;
- 2- Outros Assuntos de Interesse da Categoria.

Cuiabá, 24 de março de 2023.

**Rosângela Oliveira Vieira**  
Presidente - SINDIFISC-MT

Edital de convocação **A FEMAB- Federação Mato-grossense das Associações de Bairros** representada pelo seu presidente Walter Maria de Arruda e pela UACDA- União das Associações Comunitárias de Dom Aquino, Pelo presente Edital, a União das Associações Comunitárias de Dom Aquino - MT - UACDA, conforme o inciso I e II do Artigo 28, capítulo I do Estatuto Social, resolvem: 1º - comunicar às entidades filiadas o pleito unificado de suas entidades filiadas; 2º: convocar a assembleia ordinária para eleição, apuração e posse das Diretorias Executivas e dos Conselhos Fiscais das associações comunitárias filiadas à UACDA; 3º: informar que o prazo para inscrições será até o dia 13/04/2023, sendo as mesmas protocolizadas na UACDA, para cumprimento deste Edital; 4º: as associações deverão criar as suas comissões eleitorais, para conduzir o processo eleitoral e informar à Presidente da UACDA, até o dia 19/04/2023, juntamente com as suas chapas devidamente assinadas; 5º: informar às associações comunitárias local, data e horário das eleições: Associação Comunitária do Bairro Ferreira Mendes, no salão comunitário local, das 07:30 às 11:30; Associação Comunitária da Vila Esportiva, na Escola Vinícius de Moraes, das 07:30 às 11:30; Associação Comunitária do Bairro Beira Rio, no salão da Capela Nossa Senhora Aparecida, das 07:30 às 11:30; Associação Comunitária do Bairro Vila Ituberaba, no Posto de Saúde local, das 07:30 às 11:30; Associação Comunitária do Bairro Planaltina, na escola Dom Aquino, das 07:30 às 11:30; Associação Comunitária do Bairro Vila Operária, no salão da capela São José Operário, das 07:30 às 11:30; e Associação Comunitária do Distrito de Entre Rios, na Escola Deputado Emanuel Pinheiro, das 07:30 às 11:30. A eleição ocorrerá aos 23/04/2023 e o mandato será de três (03) anos, conforme preconiza o artigo 23 parágrafo único seção II do Estatuto Social. Ficam revogadas as disposições em contrário. Dom Aquino, 27 de março de 2023. Publique-se. Cumpra-se. Walter Maria de Arruda Presidente da FEMAB e Izabel Rosa Silva Presidente da UACDA.

**AGROPECUARIA CRESTANI LTDA**  
Sítio Água Azul

Inscrito no **CNPJ sob nº 03.262.185/0006-05** torna público que requereu junto a DEMAM - Departamento de Meio Ambiente Municipal, a Licença Ambiental LP, LI e LO para SECAGEM E ARMAZENAMENTO DE CEREAIS localizado na propriedade rural denominada Sítio Água Azul, município de Brasnorte - MT. Não foi determinado Estudo de Impacto Ambiental.

**MARCO ANTONIO TOMELIN E OUTRA CPF: 964.397.859-15.** Torna público que requereu a Prefeitura de Sinop/Secretaria Municipal de Meio Ambiente e Desenvolvimento Sustentável - SDS, a Renovação da Licença de Operação - L.O, com Alteração da Razão Social/Proprietário, para atividade de Armazenamento de Grãos - SILO na Fazenda Trevo, em Sinop-MT. **Não EIA/RIMA.**

**EDITAL DE CONVOCAÇÃO DE ASSEMBLEIA GERAL ORDINÁRIA PRESENCIAL DA COOPERATIVA DOS PESCADORES E ARTESÃOS DO PAI ANDRÉ E BONSUCESSO- COORIMBATÁ**  
CNPJ Nº 01.870.503/0001-80 NIRE 51400003416

O Presidente da COORIMBATÁ - Cooperativa dos Pescadores e Artesãos do Pai André e Bonsucesso, no uso de suas atribuições que lhe confere o Estatuto Social, CONVOCA os senhores associados, que para efeito de quórum totalizam 32 (trinta e dois) cooperados para se reunirem em Assembleia Geral Extraordinária, de forma presencial, que realizar-se-á no dia 11 de Abril de 2023, na sede social da cooperativa, sito a Rua Principal, s/nº, ao lado da chácara São João - Pai André - Várzea Grande - MT, às 08:00 horas em primeira convocação com a presença de 2/3 dos associados com direito a votar; às 09:00 horas com a presença da metade mais um dos associados com direito a votar; e às 10:00 horas, em terceira e última convocação, com a presença de no mínimo 10 (dez) associados com direito a votar, para tratar e deliberar sobre os seguintes assuntos respectivamente:

- I - Prestação de contas dos órgãos de administração, acompanhada do parecer do Conselho Fiscal, referente ao exercício de 2022, compreendendo: a) Relatório de Gestão; b) Balanço Geral; c) Demonstrativo das sobras ou perdas decorrentes da insuficiência das contribuições para a cobertura das despesas da sociedade; d) Parecer do Conselho Fiscal; e) Plano de atividades da COORIMBATÁ para o exercício seguinte;

- II - Destinação das sobras apuradas ou rateio das perdas deduzindo-se, no primeiro caso, as parcelas para os Fundos Obrigatórios.
- III - Eleição e posse dos componentes do Conselho de Administrativo e do Conselho Fiscal.
- IV - Fixação do valor dos honorários, gratificações e cédula de presença dos membros do Conselho de Administração e do Conselho Fiscal.
- V - Adesão de novos/as Cooperados/as;
- VI - Planos e Metas para o Exercícios de 2023;
- VII - Quaisquer assuntos de interesse social.

Para efeito do cálculo do quórum acima especificado para a instalação da referida assembleia é 32 (Trinta e dois) sócios/as em condições de voto.

Assembleia Geral Extraordinária Digital  
Cooperativa dos Médicos Anestesiologistas do Estado de Mato Grosso  
- COOPANEST-MT

CNPJ - Nº. 00.561.432/0001-71 - NIRE 51.400.002.941 - 21/03/1995

O presidente da COOPERATIVA DOS MÉDICOS ANESTESIOLOGISTAS DO ESTADO DE MATO GROSSO - COOPANEST-MT, no uso das atribuições que lhe confere o Estatuto Social, convoca os 189 (cento e oitenta e nove) cooperados ativos para a Assembleia Geral Extraordinária Digital, a realizar-se no dia 11 de abril de 2023 às 17:30 horas em 1ª convocação com a presença de dois terços dos cooperados com direito a voto; ou às 18:30 horas em 2ª convocação, com a presença de metade mais um dos cooperados com direito a voto, às 19:30 horas em 3ª convocação com um mínimo de 10 (dez) cooperados com direito a voto, na sede social da cooperativa, à Avenida Dr. Hélio Ribeiro, 525 - Edifício Helbor Dual Business Sala 2102 - Bairro Alvorada Cuiabá/MT, com a seguinte ordem do dia:

1. Prestação de contas dos órgãos de administração, acompanhada de parecer do conselho fiscal, relativas ao exercício de 2022, compreendendo:
  - a) Relatório de Gestão;
  - b) Balanço Patrimonial;
  - c) Demonstrativo das sobras ou perdas decorrentes da insuficiência das contribuições para a cobertura das despesas da sociedade;
  - d) Parecer do Conselho Fiscal;
  - e) Plano de atividades da Cooperativa para o exercício seguinte.
2. Destinação do resultado apurado no exercício 2022;
3. Eleição e posse dos componentes da Diretoria e do Conselho Fiscal;
4. Fixação do valor dos honorários, gratificações e cédula de presença dos membros da Diretoria e do Conselho Fiscal;
5. Fixação da taxa administrativa para o ano 2023;
6. Assuntos gerais de interesse comum aos cooperados.

Notas:

1. O link para o acesso na Assembleia Geral Extraordinária Digital, será enviado no e-mail dos cooperados e na lista de transmissão do WhatsApp.
2. As votações serão online, através do acesso ao link que será disponibilizado no chat, durante a AGE.
3. Os documentos referentes ao primeiro item da Ordem do Dia, seguirão junto com o Edital, no e-mail dos cooperados.

Cuiabá - MT, 28 de março de 2023.

Dr. Jefferson Yoshinari Ferreira da Cruz  
Presidente da Coopanest-MT

**“ ABANDONO DE EMPREGO ”**  
**Sr. Anderson Marques Pinto**  
**CPF: 028.199.871-09**

Esgotados nossos recursos de localização e tendo em vista encontrar-se em local não sabido, convidamos o Sr. Anderson Marques Pinto, portador do CPF 028.199.871-09, a comparecer em nosso escritório, a fim de retornar ao emprego ou justificar as faltas desde 13/02/2023, dentro do prazo de 24hs a partir desta publicação, sob pena de ficar rescindido, automaticamente, o contrato de trabalho, nos termos do art. 482 da CLT.

**Cuiaba-MT, 27 de março de 2023**

**SW BLOCOS LTDA**

**R. R. DE SOUZA - CLÍNICA E HOSPITAL - HOSPITAL E CLÍNICA DR IRON, INSCRITA SOB CNPJ Nº 40.522.776/0001-96, TORNA PÚBLICO QUE REQUEREU À SECRETARIA ESTADUAL DE MEIO AMBIENTE - SEMA/MT, A RENOVAÇÃO DA LICENÇA AMBIENTAL DE OPERAÇÃO (LO)- (LO Nº 319188/2019 - PROCESSO Nº 62954/2019), ATRAVÉS DA MODALIDADE LICENÇA AMBIENTAL TRIFÁSICA, PARA ATIVIDADES DE ATENDIMENTO EM PRONTO SOCORRO E UNIDADES HOSPITALARES PARA ATENDIMENTO A URGÊNCIAS, SITUADA NA AV. CENTRO OESTE, 147 - BAIRRO CENTRO - CONFRESA/MT.**

**EDITAL DE CONVOCAÇÃO - ASSEMBLEIA GERAL**

**INSTITUTO VEM COMIGO - IVC**  
CNPJ/MF 06.343.581/0001-40

A Presidente do Instituto Vem Comigo - IVC, no uso de suas atribuições legais e estatutárias, vem por meio deste requerer a retificação do "Edital de Convocação - Assembleia Geral", tão somente no que se refere aos objetos abaixo discriminados:

Retificar a data da Assembleia Geral, que não será mais dia 27 de março de 2023, mas sim no dia **06 de abril de 2023** presencialmente na Sede da Federação Mato-Grossense de xadrez, sito a Travessa Vila Rica, 53, Bairro Cidade Alta, Cuiabá MT, CEP 78030-415 às 19:00 horas, em que exigirá a presença de 2/3 dos membros, sendo que, na falta de quórum suficiente, a Assembleia será realizada em segunda convocação após 30 minutos, às 19h30, com qualquer número mínimo de membros.

Retificar a Pauta da Assembleia, com inclusão do item 2, sendo assim, a mesma será sobre:

1. Alteração de endereço.
2. Alteração de membros da diretoria.

Em face do exposto e diante dos documentos apresentados, caracterizado o erro evidente, requer a retificação.

Pede Deferimento,

Cuiabá-MT, 27 de março de 2023.

**Silvania Cristina Arruda dos Santos**  
Presidente

**IPIRANGA PRODUTOS DE PETRÓLEO S.A.**, INSCRITA SOB CNPJ Nº 33.337.122/0080-20, TORNA PÚBLICO QUE REQUEREU À SECRETARIA ESTADUAL DE MEIO AMBIENTE - SEMA/MT, ALICENÇA AMBIENTAL DE OPERAÇÃO (LO), ATRAVÉS DA MODALIDADE **LICENÇA AMBIENTAL TRIFÁSICA**, PARA ATIVIDADE DE ESTAÇÃO DE TRATAMENTO DE EFLUENTES, SITUADA NA RUA A, S/N - ROD. BR 163 -KM95 - LOTE 08, PQ. INDUSTRIAL INTERMODAL DE RONDONÓPOLIS, RONDONÓPOLIS/MT.

**NG COMÉRCIO DE MATERIAIS PARA CONSTRUÇÃO LTDA EPP**, INSCRITA SOB CNPJ Nº 15.685.855/0004-13, TORNA PÚBLICO QUE REQUEREU À PREFEITURA MUNICIPAL DE CUIABÁ/MT POR MEIO DA SECRETARIA MUNICIPAL DE MEIO AMBIENTE E DESENVOLVIMENTO URBANO - **SMADES** A LICENÇA AMBIENTAL - MODALIDADE: **LICENÇA DE OPERAÇÃO (LO)**, PARA ATIVIDADE DE **COMÉRCIO ATACADISTA E VAREJISTA DE GÁS LIQUEFEITO DE PETRÓLEO (GLP) - CLASSE IV**, COM LOCALIZAÇÃO, CONFORME CERTIDÃO DE INTEIRO TEOR DAS MATRÍCULAS 77017 E 77018 - LIVRO 2, REGISTRADO NO 5º SERVIÇO NOTARIAL E REGISTRO DE IMÓVEIS DA 2ª CIRCUNSCRIÇÃO IMOBILIÁRIA DA COMARCA DE CUIABÁ, NA AV. DRº MEIRELES, 3476 -BAIRRO TIJUCAL - DISTRITO DE COXIPÓ DA PONTE - CUIABÁ/MT.

**EDITAL DE CONVOCAÇÃO ASSEMBLEIA GERAL EXTRAORDINÁRIA**

O Sindicato dos Trabalhadores nas Indústrias Extrativas do Estado de Mato Grosso - STIEMT, no uso de suas atribuições legais e estatutárias, via de seu Presidente, convoca para Assembleia Geral Extraordinária, todos os trabalhadores nas Indústrias Extrativas e do Calcário do Estado de Mato Grosso, a se reunirem, sito a Rua Tenente Coronel Thogo da Silva Pereira, nº 510, Centro Sul, Cuiabá/MT, no próximo dia 01 de abril de 2023 (sábado), às 16h00min, a fim de discutirem sobre as seguintes ordens do dia: a) Análise e discussão de propostas para montagem e deliberação de Pauta de Reivindicações da Categoria, da Convenção Coletiva de Trabalho e Termo Aditivo a Convenção Coletiva de Trabalho - 2023; b) Conceder ou não autorização da Entidade Sindical Laboral em providenciar as negociações coletivas de trabalho diretamente com a Entidade Sindical Patronal; c) Escolha e autorização de uma comissão para negociações coletivas de Trabalho e ajuizar dissídio coletivo de natureza econômica ou jurídica, caso não haja acordo entre as partes e d) Deliberar pela conveniência ou não de transformar a reunião extraordinária em estado permanente, até a realização da Convenção Coletiva de Trabalho/ Termo Aditivo a CCT e/ou julgamento do dissídio coletivo de trabalho. Não havendo, no horário acima indicado, número suficiente para a instalação dos trabalhos em primeira convocação, a Assembleia será realizada 01 (uma) hora após, em segunda convocação, no mesmo local como faculta o Estatuto Social. Osmar Nogueira de Souza - Diretor Presidente.

**CÁCERES FLORESTAL S.A.**  
C.N.P.J.: 26.774.257/0001-94  
NIRE 5130000508-5  
**ASSEMBLÉIA GERAL ORDINÁRIA**  
**EDITAL DE CONVOCAÇÃO**

Convocamos os Senhores Acionistas desta sociedade a se reunirem em ASSEMBLÉIA GERAL ORDINÁRIA, a se realizar no dia 06 (seis) de abril de 2023, às 08:00 (oito) horas, na sede social da Companhia, à Rua Marechal Rondon, 720, Bairro Jardim São Luiz da Ponte, CEP 78.205-060, em Cáceres (MT), a fim de deliberarem sobre as seguintes ordens do dia:

- Tomar as contas dos administradores, examinar, discutir e votar as Demonstrações Financeiras encerradas em 31.12.2022;
- Deliberar sobre a destinação do Lucro Líquido do Exercício;
- Deliberar sobre a Distribuição de Dividendos;
- Eleição da Diretoria - Biênio 2023/2025 e
- Fixação da Remuneração dos membros da Diretoria.

Cáceres (MT), 23 de março 2023. - A DIRETORIA

**SILVICULTURA CÁCERES S.A.**  
C.N.P.J.: 03.187.176/0001-92  
NIRE 5130000073-3  
**ASSEMBLÉIA GERAL ORDINÁRIA**  
**EDITAL DE CONVOCAÇÃO**

Convocamos os senhores acionistas desta sociedade a se reunirem em ASSEMBLÉIA GERAL ORDINÁRIA, a se realizar no dia 06 (seis) de abril de 2023, às 10:00 (dez) horas, na sede social da Companhia, à Rua Marechal Rondon, 720-A, Bairro Jardim São Luiz da Ponte, CEP 78.205-060, a fim de deliberarem sobre as seguintes ordens do dia:

- Tomar as contas dos administradores, examinar, discutir e votar as Demonstrações Financeiras encerradas em 31.12.2022;
- Deliberar sobre a destinação do Lucro Líquido do Exercício;
- Deliberar sobre a Distribuição de Dividendos;
- Eleição da Diretoria - Biênio 2023/2025 e
- Fixação da Remuneração dos membros da Diretoria.

Cáceres (MT), 23 de março 2023. - A DIRETORIA

**SINDICATO RURAL DE CÁCERES/MT**  
**RERATIFICAÇÃO DO EDITAL DE CONVOCAÇÃO DA ASSEMBLEIA GERAL ORDINÁRIA**

O Presidente do Sindicato Rural, no uso de suas atribuições legais, resolve reratificar, em parte, o Edital de convocação do DOE/MT Nº 28.461, pagina 325, para Assembleia Geral Ordinária, publicado no dia 21 de março de 2023, conforme a seguir:

Onde lê-se: dia 29 de março de 2023. Leia-se: dia 31 de março de 2023. As disposições e pauta do Edital anteriormente divulgado permanecem inalteradas.

Cáceres/MT, 27 de março de 2023.  
Ida Beatriz Machado de Miranda Sá

**PRES. SINDICATO RURAL DE CÁCERES/MT.**

**PUBLICAÇÃO DE DOCUMENTOS REFERENTE A CONVOCAÇÃO DE ASSEMBLEIA GERAL ORDINÁRIA**  
**ZTM GESTÃO PATRIMONIAL S/A CNPJ Nº 33.298.313/0001-27**

Considerando a convocação da Assembleia Geral Ordinária para o dia 20/03/2023 veiculado em jornal de grande circulação nos dias 27/02/2023, 28/02/2023 e 01/03/2023, nos termos do legislações vigentes, bem como observando as disposições estatutárias, observando o disposto §3º do artigo 133 da Lei de Sociedade Anônima, a ZTM Gestão Patrimonial S/A publica, nesta data, os documentos necessários referente ao exercício de 2021, obtidos por meio da ação de exibição de documentos nº 100892-84.2022.8.11.00050 (I. O relatório da administração sobre os negócios sociais e os principais fatos administrativos do exercício findo; II - a cópia das demonstrações financeiras; III - o parecer dos auditores independentes) aos seus acionistas por meio de link virtual disponibilizado no e-mail dos acionistas, conforme solicitado pelos próprios acionistas da empresa societária. Em razão dos documentos tratarem de dados sensíveis da companhia, em observância ao disposto na Lei Geral de Proteção de Dados (LEI Nº 13.709, DE 14 DE AGOSTO DE 2018), é que faz a publicação por meio de link que contém senha para acesso que será informada via e-mail para viabilizar o acesso de todos os acionistas, a fim de preservar o direito da companhia. Campo Novo do Parecis-MT, 23 de março de 2023.

**ANDREANESSA TESSARO ZÍLIO**  
Diretora Presidente da ZTM Gestão Patrimonial S/A

DALIRIO GROSS, Fazenda Vale Verde, Canarana/MT, CPF 247.739.800-87, torna público que requereu à SEMA-MT, Outorga. Características - Curso d'água: Córrego Água Parada "Margem Esquerda"; Coordenadas Geográficas: Lat. 13°22'3.72"S e Long. 52°44'57.20"O Modalidade: Derivação/Captação de Água Superficial, Finalidade: Irrigação; Vazão da Captação (M3/S):0,174166 m3/s

FABIAN VIER GROSS, Fazenda Vale Verde, Canarana/MT, CPF 022.373.471-31, torna público que requereu à SEMA-MT, Outorga. Características - Curso d'água: Córrego Água Parada "Margem Esquerda"; Coordenadas Geográficas: Lat. 13°22'3.72"S e Long. 52°44'57.20"O Modalidade: Derivação/Captação de Água Superficial, Finalidade: Irrigação; Vazão da Captação (M3/S):0,174166 m3/s

DALIANA VIER GROSS, Fazenda Vale Verde, Canarana/MT, CPF 017.263.381-85, torna público que requereu à SEMA-MT, Outorga. Características - Curso d'água: Córrego Água Parada "Margem Esquerda"; Coordenadas Geográficas: Lat. 13°21'28.49"S e Long. 52°43'56.38"O Modalidade: Derivação/Captação de Água Superficial, Finalidade: Irrigação; Vazão da Captação (M3/S):0,191258 m3/s

**MADEGOL MADEIRAS E TRANSPORTES LTDA, CNPJ: 05.040.174/0001-00, TORNA PÚBLICO QUE REQUEREU JUNTO À SEMA - SECRETARIA ESTADUAL DO MEIO AMBIENTE, A RENOVAÇÃO DE SUA LICENÇA DE OPERAÇÃO (L.O.), TENDO COMO ATIVIDADE PRINCIPAL: SERRARIAS COM DESDOBRAMENTO DE MADEIRA, LOCALIZADA NA RUA F-1, Nº 778, QUADRA 06, BAIRRO: SETOR INDUSTRIAL, MUNICÍPIO DE ARIPUANÃ - MT.**

**ASPLEMAT Publicações (65) 3365-0800**

A empresa FORTUNANUTRIÇÃO ANIMAL LTDA CNPJ: 04.588.128/0001-79, inscrição estadual nº 13.203.024-1 comunica o extravio do Livro de registro de utilização de documentos fiscais e termos de ocorrências nº 01, modelo 06, com 50 folhas numeradas do nº 01 ao nº 50.

RC PUBLICAÇÕES 66 9 9984-4633.

A Empresa ARAGUAIA S.A. inscrita no CNPJ 03.306.578/0070-90, torna público que requereu a Secretaria Municipal de Desenvolvimento Econômico Meio Ambiente e Turismo SEDEC o Licenciamento Ambiental, Licença Prévia (LP), Licença de Instalação (LI) e Licença de Operação (LO) para o funcionamento do empreendimento que tem como atividade principal de Comércio atacadista de defensivos agrícolas, adubos, fertilizantes e corretivos do solo, no município de Guarantã do Norte. Não houve a exigência do eia/rima. *bsna - brasil sustentável- negócios ambientais - fone (65) 993102092 (66) 999850609.*

CATATAU COMÉRCIO DE VEÍCULOS LTDA - CNPJ 05.156.865/0001-65, torna público que requereu junto a Secretaria Municipal de Meio Ambiente e Desenvolvimento Sustentável - SDS Sinop, a Renovação de Licença de Operação (RLO) para a atividade de Serviços de manutenção e reparação mecânica de veículos automotores e outros, localizado na Rua João Pedro Moreira de Carvalho, nº 205 - Bairro Distrito Industrial, município de Sinop/MT. Coordenadas geográficas do Empreendimento: 55°29'57,416"W, 11°52'41,937". Não foi determinado o EIA-RIMA. (Projnorth Ambiental - (66) 9 9973-9779).

E. A. DAL POZ CHAPEACAO E PINTURA - ME, CNPJ 33.295.958/0001-06, torna público que requereu junto a SAMATEC/SORRISO/MT, a Renovação da Licença de Operação (LO) para atividades de Serviços de lanternagem ou funilaria e pintura de veículos automotores, localizada na AV. Santa Maria, N 1044, Santa Barbara, Município de Sorriso/MT, não foi determinado EIA-RIMA. (TOP PROJETOS 3544-0266)

RC PUBLICAÇÕES 66 99984-4633.

#### **ASSOCIAÇÃO DOS FUNCIONÁRIOS DA FAZENDA DO ESTADO DE MATO GROSSO - AFFEMAT EDITAL DE CONVOCAÇÃO**

O Presidente da **Associação dos Funcionários da Fazenda do Estado de Mato Grosso - AFFEMAT**, no uso de suas atribuições estatutárias, conforme determina o estatuto ora vigente em seu art. 16, I, do Estatuto Social da AFFEMAT, **CONVOCA** todos associados, a comparecerem à **ASSEMBLÉIA GERAL ORDINÁRIA - AGO** no seguinte dia, hora e local, para deliberar a seguinte ordem do dia. **DATA:** 28 de abril de 2023 (sexta-feira). **HORÁRIO:** às 09h00 primeira convocação e às 09h30 segunda convocação, com qualquer número de presente **LOCAL:** SIPROTAF - Sindicato dos Profissionais de Tributação, Arrecadação e Fiscalização Estadual de Estado de Mato Grosso, localizado à Rua Mal. Floriano Peixoto n.º 48, nesta capital. **ORDEM DO DIA:** 01. Deliberar sobre o relatório anual das atividades da AFFEMAT para 2023, e prestação de contas e o balanço referentes ao exercício findo 2022; 02. Deliberar sobre o parecer do Conselho Fiscal referente à gestão financeira do exercício findo 2022 da AFFEMAT; 03. Formação da Comissão para alteração do Estatuto Social da AFFEMAT; 04. Outros assuntos de interesse da AFFEMAT e dos Associados. Cuiabá, 27 de março de 2023.

**ADILSON JOSÉ DA SILVA CAMPOS**  
Presidente da Associação dos Funcionários da  
Fazenda do Estado de Mato Grosso - AFFEMAT.

**O CONSÓRCIO CONSTRUTOR BRT CUIABÁ**, CNPJ: 46.422.492/0001-04 - torna público que requereu, à Prefeitura de Várzea Grande/MT por meio da Secretaria Municipal de Meio Ambiente e Desenvolvimento Rural e Sustentável - SEMMADRS, a Licença de Operação Provisória - LOP referente as atividades Canteiro de Obras, Usina de Afasto e Centrais de Concreto atendendo as Obras de Implantação do Ônibus de Trânsito Rápido - BRT, nos municípios de Várzea Grande e Cuiabá - MT localizada nas Coordenadas Geográficas: Lat. 15°39'28,035"S, e Long. 56°7'8,406"O, como apoio as obras de implantação do Ônibus de Trânsito Rápido - BRT, nos municípios de Várzea Grande e Cuiabá - MT.

**VILMA DE MORAES ROSA LOBO**, CPF nº 299.954.001-97, torna público que requereu à Prefeitura Municipal de Cuiabá/MT por meio da Secretaria Municipal de Meio Ambiente e Desenvolvimento Urbano - **SMADES** as Licenças Ambientais - Modalidade: **Licença de Localização (LL), Licença Prévia (LP), Licença de Instalação (LI) e Licença de Operação (LO)**, para atividade de **Construção de Edificação Comercial (Aluguel de imóveis próprios)**, com localização, conforme Certidão de Inteiro Teor da matrícula 41494 - Livro 2, registrado no 5º Serviço Notarial e Registro de Imóveis da 2ª Circunscrição Imobiliária da Comarca de Cuiabá, **Imóvel de casa, Conjunto Habitacional Cidade Alta, na Av. Agrícola Paes de Barros - Cuiabá/MT**.

**ECOVITA INCORPORADORA E CONSTRUTORA LTDA**, CNPJ 11.943.710/0001-71, torna público que requereu à Prefeitura Municipal de Cuiabá/MT por meio da Secretaria Municipal de Meio Ambiente e Desenvolvimento Urbano Sustentável - SMADESS a Licença Ambiental - Modalidade: LL e LP, Av. Coronel Escolástico nº 49 esquinas c/ Rua do Pequi S/N, Cuiabá MT.

**JBS S/A** (CNPJ nº 02.916.265/0047-42), com sede na Rod. BR 364, Km 176, Jardim Prodoeste, município de Pedra Preta/MT, torna público que requereu à SEMA-MT a Alteração de Outorga para o direito de uso de água subterrânea (PT-01: 16°36'50.50"S; 54°27'34.05"O; Q: 950,40 m³/dia // PT-02: 16°36'50.57"S; 54°27'27.50"O; Q: 826,00 m³/dia // PT-03: 16°36'51.08"S; 54°27'31.31"O; Q: 1.027,00 m³/dia) e uso dos recursos hídricos para diluição de efluentes no Rio Jurigue (16°36'31.00"S; 54°27'23.35"O; Q: 2.523,06 m³/dia), com a finalidade de Indústria - Abate de bovino.

**JBS S/A** (CNPJ nº 02.916.265/0010-50), torna público que requereu à SEMA/MT as Licenças Prévia (LP) e de Instalação (LI) do POSTO DE ABASTECIMENTO (tanque aéreo), localizado na Avenida Marechal Rondon, 2550, Lado Par, bairro Jardim Paraíso, município de Barra do Garças/MT (Lat.: 15°53'13.68"S; Long.: 52°14'35.11"O).

**SPE JARDIM MARINGÁ INCORPORADORA LTDA** (CNPJ nº 48.199.760/0001-04), torna público que requereu à SEMA/MT as Licenças Prévia (LP) e de Instalação (LI) do Condomínio Residencial Vertical 01 localizado na Rua Tricolor, bairro Jardim Maringá, município de Várzea Grande/MT (15°39'29,60"S; 56° 5'7,35"O).

**MAIS LAR ENGENHARIA LTDA** (CNPJ nº 29.795.190/0001-62), torna público que requereu à SEMA/MT as Licenças Prévia (LP) e de Instalação (LI) do Condomínio Residencial Vertical 02 localizado na Rua Tricolor, bairro Jardim Maringá, município de Várzea Grande/MT (15°39'28,18"S; 56° 5'7,23"O).

**RED HOUSE ESCOLA INTERNACIONAL CUIABA LTDA** (CNPJ nº 49.708.260/0001-05), torna público que requereu à Prefeitura Municipal de Cuiabá/MT, por meio da SMADESS, as Licenças de Localização (LL), Prévia (LP) e de Instalação (LI) da Edificação Comercial "Rede Red House" localizado na Avenida França, esquina com Rua Áustria, bairro Santa Rosa, município de Cuiabá/MT (15°34'59.76"S; 56° 07'22.49"O).

**CP MT 12 CUIABÁ EMPREENDIMENTO IMOBILIÁRIO SPE LTDA** (CNPJ nº 34.424.141/0001-53), torna público que requereu à Prefeitura Municipal de Cuiabá/MT, por meio da SMADESS, as Licenças de Localização (LL), Prévia (LP) e de Instalação (LI) do Loteamento Urbano Horizontal localizado na Rodovia Arquiteto Helder Cândia, bairro Vale dos Lírios, município de Cuiabá/MT (15°32'43.07"S; 56° 6'18.28"O).

**AÇOBETT INDÚSTRIA METÁLICA E COMERCIO LTDA**, CNPJ: **02.465.581/0001-62** torna público que requereu à Secretaria Municipal de Meio Ambiente e Desenvolvimento Urbano Sustentável - SMADESS as Licenças Ambientais - Modalidade de Licença de Localização, Licença Prévia e Licença de Instalação para atividade Obra Comercial / Fabricação de Estruturas Metálicas, localizado na Av. "A", esq. Com Av. "P", lotes 01 ao 12, quadra 30, área "A" - Distrito Industrial neste município de Cuiabá - MT.

A Oficina Rodgleiton Melquiades Silva 04312610169 CNPJ Nº 41.569.511/0001-06, torna público que requereu à Secretaria Municipal do Meio Ambiente e Desenvolvimento Rural Sustentável do Município de Várzea Grande - SEMMADERS/VG, as Licenças Prévia, Instalação e Operação para Prestação dos Serviços de Manutenção e reparação de motocicletas e motonetas, e está situado na Avenida Júlio Domingos de Campos nº 83, quadra 137, Bairro Marajoara, Várzea Grande-MT.

A **BOM FUTURO AGRÍCOLA LTDA - FAZENDA FARTURA**, inscrita no CNPJ 10.425.282/0078-01, torna público que requereu junto à Secretaria Municipal de Agricultura e Regularização Fundiária, Habitação e Meio Ambiente, a **Renovação** da Licença de Operação, **Ampliação** da atividade de Fabricação de Alimentos para Animais e **Alteração** da titularidade, na Rod. BR-070 KM 384 + 65 KM, Zona Rural de Campo Verde - MT. Não foi determinado EIA/RIMA

**REALCE EMPREENDIMENTO IMOBILIÁRIO LTDA EPP**, CNPJ 02.969.599/0001-00, torna público que requereu à Secretaria Municipal de Meio Ambiente e Desenvolvimento Urbano - SMADES a Licença Ambiental - Modalidade: Licença de Localização, Licença Prévia, Licença de Instalação e Licença de Operação, para atividade de Comércio, localizada na Rodovia Ayrton Senna da Silva, Rua Projetada, e Alameda "C", Área A-1 - Desdobrada, lugar denominado Boa Vista ou Paulino, Bairro Jardim Industrial, Cuiabá-MT.

"**NORBERTO FAVRETTO**, brasileiro, empresário, inscrito no CPF 162.986.750-00, torna público que está requerendo a **SEMA-MT**, a Licença por Adesão e Compromisso - LAC de uma Usina Fotovoltaica com potência instalada de 2 mw, localizado no interior do imóvel Fazenda Perola,

cadastrada no SIMCAR sob o nº MT78634/2018, localizado na zona rural do Município de Sorriso-MT, no entorno da coordenada Lat.: -12.389616, Long.: -55.812875."

"**NORBERTO FAVRETTO**, brasileiro, empresário, inscrito no CPF 162.986.750-00, torna público que está requerendo a **SEMA-MT**, a Licença por Adesão e Compromisso-LAC de uma Usina Fotovoltaica com potência instalada de 2 mw, localizado no interior do imóvel Fazenda Pérola, cadastrada no SIMCAR sob o nº MT78634/2018, localizado na zona rural do Município de Sorriso-MT, no entorno da coordenada Lat.: -12.417061, Long.: -12.417061."

**CRISTINE WELLMANN DA RIVA ARAÚJO**, brasileira, empresária, inscrita no CPF 851.802.547-87, torna público que está requerendo a **SEMA-MT**, a Licença por Adesão e Compromisso-LAC de uma Usina Fotovoltaica com potência instalada de 5 mw, localizado no interior do imóvel Chácara A4, cadastrada no SIMCAR sob o nº MT233764/2023, localizado na zona rural do Município de Alta Floresta-MT, no entorno da coordenada Lat.: -9.847421, Long.: -9.847421.

**COMPOBIO SOLUÇÕES AMBIENTAIS E AGROINDUSTRIAS LTDA**. - CNPJ: 32.468.865/0001-73, torna público que requereu a Secretaria de Estado de Meio Ambiente - SEMA/MT, o pedido da renovação da Licença de Operação - LO, para atividade de Fabricação de adubos e fertilizantes, compostagem, coleta e transporte rodoviário de resíduos sólidos não perigosos, localizado na Rodovia BR 163, Km 630, Zona Rural, município de Nova Mutum/MT. Não foi determinado estudo de impacto ambiental.

Publicar-65-99228-9990

## PODER JUDICIÁRIO

### TRIBUNAL DE JUSTIÇA

#### EXTRATO TERMO DE COOPERAÇÃO TÉCNICA N. 04/2023 CIA 0015962-80.2023.8.11.0000

**COOPERANTE:** TRIBUNAL DE JUSTIÇA DO ESTADO DE MATO GROSSO

CNPJ: 03.535.606/0001-10

**COOPERADO:** TRIBUNAL DE CONTAS DE MATO GROSSO

CNPJ: 15.024.128/0001-62

**OBJETO:** Estabelecimento de parceria entre o Poder Judiciário do Estado de Mato Grosso, por meio da Central dos Precatórios, e o Tribunal de Contas de Mato Grosso, a fim de estabelecer o fluxo da prestação de informação prevista no art. 104, II, ADCT e art. 66, I, da Res. 303, de 18 de dezembro de 2019 do Conselho Nacional de Justiça, visando a adimplência dos entes públicos que se encontram no regime especial de pagamento de precatórios, bem como a eficiência no pagamento de tais créditos.

**VIGÊNCIA:** O prazo da vigência será de 60 (sessenta) meses, do período de 23/03/2023 à 22/03/2028.

Cuiabá-MT, 27 de março de 2023.  
-assinado digitalmente-  
Ivone Regina Marca

Diretora do Departamento Administrativo

TRIBUNAL DE JUSTIÇA DO ESTADO DE MATO GROSSO  
DEPARTAMENTO ADMINISTRATIVO

#### EXTRATO

CONTRATO Nº 31/2023 - CIA 0016314-38.2023.8.11.0000

**OBJETO:** "Contratação de empresas para eventual aquisição parcelada, TELEFONE SEM FIO - para atender as necessidades do Poder Judiciário do Estado do Mato Grosso, conforme condições, quantidades e exigências estabelecidas neste instrumento. Visa Ao atendimento de todas as Unidades do Tribunal de Justiça, para além do atendimento dos novos prédios com previsão de inauguração das Comarcas de Várzea Grande, Juizado Especial Unificado, bem como a ampliação das construções já existentes. Além de atender com satisfação e qualidade as necessidades de todas as Unidades do Tribunal de Justiça e atender com eficiência o Plano de Gestão, para além da manutenção do bom funcionamento das Comarcas, Juizados Especial, Secretarias, Departamentos e Gabinetes dos Magistrados".

**CONTRATANTE:** TRIBUNAL DE JUSTIÇA/MT - FUNAJURIS

CNPJ: 01.872.837/0001-93

**CONTRATADA:** TKL COMERCIAL EIRELI.

CNPJ: 14.724.532/0001-86

**DA VIGÊNCIA:** "O prazo de vigência deste Termo de Contrato é de 12 (doze) meses, contados a partir da assinatura do Contrato, podendo ser prorrogado por conforme artigo 57 § 1º da Lei 8666/1993".

**DO PREÇO:** "O valor total da contratação é de R\$ 79.356,00 (setenta e nove mil trezentos e cinquenta e seis reais)".

Cuiabá/MT, 27 de março de 2023.

Ivone Regina Marca  
Diretora do Departamento Administrativo

TRIBUNAL DE JUSTIÇA DO ESTADO DE MATO GROSSO  
DEPARTAMENTO ADMINISTRATIVO

#### EXTRATO

CONTRATO Nº 14/2023 - CIA 0009848-28.2023.8.11.0000

**OBJETO:** "Contratação de empresa especializada para prestação de serviços de manutenção preventiva, corretiva, desinstalação e remanejamento, com fornecimento de peças, materiais serviços e mão de obra, sob demanda do sistema de ar condicionado instalado nas unidades de 1ª instância do Poder Judiciário do Estado de Mato Grosso, LOTE 01 (Chapada dos Guimarães, Poconé, Várzea Grande, Juizado Especiais Cuiabá)".

**CONTRATANTE:** TRIBUNAL DE JUSTIÇA/MT - FUNAJURIS

CNPJ: 01.872.837/0001-93

**CONTRATADA:** SERVMASTER AR CONDICIONADO LTDA.

CNPJ: 03.017.635/0001-90

**DA VIGÊNCIA:** "O prazo de vigência deste Termo de Contrato é de 12 (doze) meses, com início na data de assinatura do Contrato, podendo ser prorrogado por conforme artigo 57, II, da Lei 8666/1993".

**DO PREÇO:** "O valor total da contratação é de R\$ 467.996,65 (quatrocentos e sessenta e sete mil, novecentos e noventa e seis reais e sessenta e cinco centavos)".

Cuiabá/MT, 27 de março de 2023.

Ivone Regina Marca  
Diretora do Departamento Administrativo

### EDITAIS

**PODER JUDICIÁRIO DO ESTADO DE MATO GROSSO COMARCA DE CUIABÁ - DESEMBARGADOR JOSÉ VIDAL 1ª Vara Cível da Capital EDITAL Processo: 1004263-49.2023.8.11.0041 Espécie: RECUPERAÇÃO JUDICIAL (129) Polo ativo: AVIDA CONSTRUTORA E INCORPORADORA S/A Pessoas a serem intimadas: CREDORES/INTERESSADOS Finalidade:** Proceder à intimação dos credores e interessados acerca do deferimento do processamento da recuperação judicial da empresa, bem assim conferir publicidade à relação nominal de credores apresentada pela recuperanda, AVIDA CONSTRUTORA E INCORPORADORA S/A - CNPJ: 09.001.183/0001-34. **Relação de credores:** Alaor Ferreira De Melo, Trabalhista, R\$ 8.656,59; Ana Carolina Dorth De Freitas, Trabalhista, R\$ 3.821,80; Antonio Joao Francisco Da Silva, Trabalhista, R\$ 5.137,88; Beatriz Gomes Pimentel Trabalhista, R\$ 20.651,63; Bruna Stefanny Nogueira Dias Ribeiro, Trabalhista, R\$ 1.950,00; Civaldo Costa Araujo, Trabalhista, R\$ 5.981,24; Daniely Priscyla Lima Simi, Trabalhista, R\$ 15.970,47; Davi Soares Dos Santos, Trabalhista, R\$ 12.266,49; Deonicindo Pereira Da Silva, Trabalhista, R\$ 5.000,43; Deraldo Francisco De Salles, Trabalhista, R\$ 22.543,40; Elias De Souza, Trabalhista, R\$ 9.686,86; Eliza Gabryelle Roman, Trabalhista, R\$ 2.000,00; Evilyn Emanuelle P. Silva, Trabalhista, R\$ 2.955,16; Fabio Gabriel R. Alves, Trabalhista, R\$ 11.573,67; Geovanna Araujo Barbosa, Trabalhista, R\$ 4.910,69; Gesner Pierre, Trabalhista, R\$ 2.232,18; Inacio Antonio Da Silva, Trabalhista, R\$ 5.945,19; Jefferson Pires De Bulhoes, Trabalhista R\$ 10.565,37; Joamil Pereira Da



Rosa Junior, Trabalhista, R\$ 8.300,06; Joares Almeida Da Cruz, Trabalhista, R\$ 5.026,85; Jose Correia Do Prado, Trabalhista, R\$ 7.707,28; Jose Ronaldo Rogerio Da Silva, Trabalhista, R\$ 6.879,31; Lorena Magalhaes Tocantins, Trabalhista, R\$ 1.751,58; Manoel Antonio Dos Santos, Trabalhista, R\$ 3.917,64; Manoel Da Silva Gastino, Trabalhista, R\$ 1.341,09; Manoel Vitorino Da Silva, Trabalhista, R\$ 7.575,16; Manoelino Bondespacho De Oliveira, Trabalhista, R\$ 8.068,89; Marcos Antonio De Paula, Trabalhista, R\$ 3.245,48; Mariane Vogel Lisboa, Trabalhista, R\$ 8.892,46; Mauricio Martinho De Arruda, Trabalhista, R\$ 7.777,66; Raimundo Lopes Viana, Trabalhista, R\$ 3.161,75; Ramao Dos Santos Pereira, Trabalhista, R\$ 8.552,58; Sara De Almeida Santos, Trabalhista, R\$ 2.166,67; Simone De Paula Ribeiro, Trabalhista, R\$ 5.000,07; Timar Helmut Regue, Trabalhista, R\$ 1.800,53; Valdirene Heinzen, Trabalhista, R\$ 23.835,90; Vinicius Barbosa De Figueiredo, Trabalhista, R\$ 9.655,14; William B. Figueiredo, Trabalhista, R\$ 4.498,36; 3r De Jesus Seguranca No Trabalho Eireli, Quirografario, R\$ 9.225,00; A Servico Da Energia Instaladora De Redes Eletricas Ltda, Quirografario, R\$ 8.015,16; Ability Construções E Prest. De Serv. Ltda, Quirografario, R\$ 876.340,00; Abnara Mattos Cardozo, Quirografario, R\$ 2.250,00; Adelia Vitoria Dos Santos Ferreira, Quirografario, R\$ 1.839,00; Adriano Carvalho Saboia, Quirografario, R\$ 5.639,67; Adriano Fialho Dos Santos, Quirografario, R\$ 2.520,30; Agf Comércio E Distribuição De Produtos Químicos Ltda, Quirografario, R\$ 37.843,05; Aguas Cuiaba S.A , Quirografario, R\$ 71.080,47; Aguas De Diamantino S.A, Quirografario, R\$ 9.707,77; Akkar Participações E Negocios Ltda, Quirografario, R\$ 689.500,00; Alisson Amorim Robeiro, Quirografario, R\$ 1.129,00; Ambar Tech Participacoes S.A , Quirografario, R\$ 105.288,89; Amr Engenharia E Construtora Ltda, R\$ 19.307,32; Ana Karina Amorim Klak Sant, Quirografario, R\$ 68.000,00; Anderson Luiz Marques Ferreira, Quirografario, R\$ 15.400,00; Antonio Vicente Abreu E Silva, Quirografario, R\$ 6.008,97; Armando Baptista Paese Filho Ltda, Quirografario, R\$ 1.250,00; Augusto Cesar Bandeira, Quirografario, R\$ 25.000,00; Avelina Souza Do Amaral, Quirografario, R\$ 1.932,00; Ax4b Sistemas De Informatica Ltda, Quirografario, R\$ 4.577,20; Banco Bradesco S/A, Quirografario, R\$ 48.420,50; Banco Bradesco S/A, Quirografario, R\$ 721.571,76; Banco Daycoval S/A, Quirografario, R\$ 848.790,00; Benafer S A Comercio E Industria, Quirografario, R\$ 118.981,80; Betunel Industria E Comercio Ltda, Quirografario, R\$ 124.011,23; Bitencourt E Santos Ltda, Quirografario, R\$ 19.737,15; Branel Comércio De Materiais Elétrico Ltda, Quirografario, R\$ 300.128,51; Bruno Tex Romao Ima, Quirografario, R\$ 1.540,00; Caixa Econômica Federal, Quirografario, R\$ 3.499.541,01; Catiane Almeida, Quirografario, R\$ 4.158,32; Cbm Construcoes E Engenharia Eireli, Quirografario, R\$ 24.856,61; Cd-Max Industria E Comercio De Tintas Ltda, Quirografario, R\$ 2.995,00; Claro S/A, Quirografario, R\$ 1.772,59; Cleberson Silvano Vieira, Quirografario, R\$ 2.650,00; Clovis Pereira De Souza, Quirografario, R\$ 6.758,50; Comafe - Comercio De Couros Maquinas E Ferramentas Ltda, Quirografario, R\$ 1.237,57; Companhia Nacional De Cimento Cnc, Quirografario, R\$ 79.917,53; Companhia Provincia De Securitização, Quirografario, R\$ 8.600.000,00; Construmad Comercio De Casas E Mat. Construcao Eir, Quirografario, R\$ 16.646,00; Construtora Luby Ltda, Quirografario, R\$ 26.266,66; Coxipo Container Cuiaba Ltda, Quirografario, R\$ 1.800,00; Crediana Tavares, Quirografario, R\$ 2.663,30; Croacia Comercio E Locadora De Maquinas Para Construcao Ltda, Quirografario, R\$ 16.014,54; DP Transportes E Locação Eireli, Quirografario, R\$ 16.515,36; D.B. Miranda, Quirografario, R\$ 3.600,00; Daniella Cristina Mendes Lourenco, Quirografario, R\$ 15.571,15; Domingos Pinto De Miranda, Quirografario, R\$ 2.641,00; Eco Engenheiros Associados Ltda, Quirografario, R\$ 14.700,00; Eco Sanitaria E Ambiental Ltda; Quirografario, R\$ 2.250,00; Ecopias - Copiadora E Encadernadora Ltda, Quirografario, R\$ 4.300,61; Edilce Lima Fagundes, Quirografario, R\$ 15.500,00; Edison Aparecido Vieira De Lima, Quirografario, R\$ 26.500,00; Edison Batista, Quirografario, R\$ 65.400,00; Edison Batista Cardoso, Quirografario, R\$ 60.000,00; Edinei Rodrigues Da Silva, Quirografario, R\$ 1.990,00; Edson Domingues De Miranda, Quirografario, R\$ 34.200,00; Edson Mussuli, Quirografario, R\$ 8.000,00; Elaine Oliveira Rodrigues, Quirografario, R\$ 1.221,00; Eliandro F. Lopes, Quirografario, R\$ 10.750,00; Elias Soares De Lima, Quirografario, R\$ 8.250,00; Embrakon Administradora De Consorcio Ltda, Quirografario, R\$ 502.810,75; Energisa Mato Grosso - Distribuidora De Energia S.A, Quirografario, R\$ 14.104,58; Engelata Engenharia Ltda, Quirografario, R\$ 425.200,00; Exito Consultoria E Construções Ltda, Quirografario, R\$ 1.850.320,00; F Alves Pinho Servicos De Engenharia, Quirografario, R\$ 7.500,00; Fabio C. Da Silva, Quirografario, R\$ 5.000,00; Fabio Getúlio De Arruda, Quirografario, R\$ 15.622,50; Fabio Souza Saturnino, Quirografario, R\$ 1.750,00; Fernando Pereira Da Silva, Quirografario, R\$ 34.611,00; Fernando Pinho, Quirografario, R\$ 11.000,00; Fernando Roberto Pardi Junior, Quirografario, R\$ 289.000,00; Flavio Silva, Quirografario, R\$ 50.000,00; Freitas, Leite E Avvad Advogados, Quirografario, R\$ 45.000,00; Fundacao Dom Cabral, Quirografario, R\$ 77.172,45; Fundação Olivetti Industria Com. Eireli, Quirografario, R\$ 17.550,00; Fv Construtora E Incorporadora Ltda, Quirografario, R\$ 252.740,00; G.S.S. Construtora Eireli, Quirografario, R\$ 25.159,30; Gabarito Construtora Ltda, Quirografario, R\$ 36.075,16; Gd Bens Security Créditos Ltda, Quirografario, R\$ 400.000,00; Gecam - Terceirização Construção E Comercio Ltda - Me, Quirografario, R\$ 12.627,78; Genifer Da Conceicao Aquino Ramos, Quirografario, R\$ 4.550,00; Gilberto Jose Da Silva, Quirografario, R\$ 1.800,00; Graffite Comercio E Representações Ltda Epp, Quirografario, R\$ 4.583,43; Harley Siqueira Barbosa, Quirografario, R\$ 160.000,00; Herlemilson Saraiva, Quirografario, R\$ 5.000,00; Hiper Mercado Gotardo Ltda, Quirografario, R\$ 2.882,85; Honoratho Duarte Lima, Quirografario, R\$ 7.665,60; Horus Construtora Ltda, Quirografario, R\$ 5.360,42; Imobiliária Green House, Quirografario, R\$ 589.300,00;

Incorporadora Agua Clara Ltda, Quirografario, R\$ 4.147.471,29; Ind.Com.E Exportação Metais Imperatriz Eireli, Quirografario, R\$ 4.525,60; Infra Engenharia E Construcao Eireli, Quirografario, R\$ 3.600,00; Ingrid Rodrigues Barbosa, Quirografario, R\$ 1.665,00; Inviolavel Diamantino Alarms Ltda, Quirografario, R\$ 2.848,00; Itacir Da S. Mass, Quirografario, R\$ 3.100,00; J. Da Fonseca Lira e Cia Ltda, Quirografario, R\$ 102.531,88; J.A Engenharia Ltda, Quirografario, R\$ 1.292,46; J.M.S. Montagem E Construcao Ltda, Quirografario, R\$ 6.454,34; Jhonny Rother, Quirografario, R\$ 980,00; João Batista Marcos Brito, Quirografario, R\$ 9.117,40; Jose Divino Da Silva E Cia Ltda, Quirografario, R\$ 114.820,22; Jose Maria Ferreira Dias, Quirografario, R\$ 21.299,13; Josenei De Freitas Santos Eireli, Quirografario, R\$ 5.018,62; Josilaine Figueiredo Teixeira, Quirografario, R\$ 1.887,00; Jowitec Distribuidora, Quirografario, R\$ 1.558,43; Junior Cesar Vilalba Lima, Quirografario, R\$ 22.430,03; K. L. De Souza Neves Dias E P.P. Fleria Favaro Ltda, Quirografario, R\$ 10.000,00; Karina Saldanha Abrahao, Quirografario, R\$ 27.481,20; Khalil E Curvo Advogados Associados, Quirografario, R\$ 1.120.000,00; L A Engenharia E Servicos De Obras E Engenharia Eireli, Quirografario, R\$ 9.720,76; L M Da Silva Engenharia E Consultoria, Quirografario, R\$ 81.725,00; Lacerda Diniz Sena Advogados, Quirografario, R\$ 29.562,75; Lualce Construcoes Eireli, Quirografario, R\$ 30.810,10; Larissa Taiana Leal, Quirografario, R\$ 1.540,00; Lazaro Itrio Lopes, Quirografario, R\$ 3.000,00; Leandro Castro De Carvalho, Quirografario, R\$ 3.000,00; Leidiane De Pinho Bueno Alves Da Silva, Quirografario, R\$ 11.461,70; Luiz Carlos Da Silva, Quirografario, R\$ 2.643,04; Luiz Carlos De Lima, Quirografario, R\$ 10.920,00; Luiz Guilherme Santos, Quirografario, R\$ 5.200,00; M.N. Construtora Eireli, Quirografario, R\$ 7.301,12; Manoel Batista Do Espirito Santos, Quirografario, R\$ 6.229,42; Marcelo Guilherme De Figueiredo, Quirografario, R\$ 14.900,00; Marcos De Oliveira Ocampos, Quirografario, R\$ 1.344,00; Maria Eduarda Barros De Azevedo Ltda, Quirografario, R\$ 7.522,25; Maria Lucia Martins, Quirografario, R\$ 6.300,00; Mariana Vivi Kranz, Quirografario, R\$ 13.766,65; Master Telecom Eireli, Quirografario, R\$ 1.251,33; Matheus Henrique Figueiredo Leite, Quirografario, R\$ 1.110,00; Mcp Transportadora Ltda Quirografario, R\$ 596.000,00; Mendes Ferreira e Franco Ltda, Quirografario, R\$ 263.200,00; Mercado Da Limpeza Com. Importacao De Produtos De Lim, Quirografario, R\$ 1.255,14; Mercado Rural Brasil, Quirografario, R\$ 289.700,00; Mia Empreendimentos Imobiliarios Ltda, Quirografario, R\$ 16.027,85; Milena C De Santana Moraes Locacao, Quirografario, R\$ 20.244,67; Mineracao Vale Do Rio Diamantino Ltda, Quirografario, R\$ 14.940,00; Minerpav Mineradora Leverger Ltda, Quirografario, R\$ 21.538,16; Mps Industria Metalurgica Ltda, Quirografario, R\$ 12.314,02; Nancy De Araujo Colman, Quirografario, R\$ 21.000,00; Nativa Prestadora De Servicos Ltda, Quirografario, R\$ 10.487,91; Neiva Terezinha Jaroskeski De Campos, Quirografario, R\$ 10.000,00; Neusa Rodrigues Pereira, R\$ 3.430,00; Nilson Porcino De Figueiredo, R\$ 1.900,00; Official Bank Servicos Financeiros Ltda, Quirografario, R\$ 10.000,00; Oldstone Comercio E Servico De Marmores E Granitos Ltda, Quirografario, R\$ 216.000,00; Omar Hanna Jorge, Quirografario, R\$ 4.890,00; Omieexperience Ltda, Quirografario, R\$ 3.838,00; Ozeias Dos Santos Correia, Quirografario, R\$ 9.000,00; Parana Com. Mat. Elétricos E Servicos Ltda, Quirografario, R\$ 9.825,00; Paulo Candido Souza Camargo, Quirografario, R\$ 11.317,00; Pavinato Logistica E Transporte Ltda, Quirografario, R\$ 389.650,00; Pegoraro Construcoes E Servicos Ltda, Quirografario, R\$ 32.045,00; Perfilados Multição Industria E Comércio Ltda, Quirografario, R\$ 7.920,00; Perin Administração Bens E Participação, Quirografario, R\$ 11.829,25; Phellipe Nascimento, Quirografario, R\$ 23.978,34; Plugmais Distribuidora Informatica E Telec. Ltda, Quirografario, R\$ 65.382,16; Prime Tour Viagens E Turismo Ltda, Quirografario, R\$ 10.738,72; Ptbr Tecnologia Ltda, Quirografario, R\$ 3.169,80; R Augusto Brandao Servicos Medicos Ltda, Quirografario, R\$ 3.344,06; R E Monitoramento Ltda, Quirografario, R\$ 4.560,00; Rafael Roque Bruno Correa, Quirografario, R\$ 1.540,00; Rebeca Ferreira De Paula, Quirografario, R\$ 2.300,00; Red Fundo De Investimento Em Direitos Creditórios Real Lp, Quirografario, R\$ 2.350.000,00; Resitec - Ind. Pias De Marmore Sintetico Ltda, Quirografario, R\$ 4.070,39; Rota 27 Servicos Ltda, Quirografario, R\$ 95.466,66; Rother Arquitetura, Quirografario, R\$ 389.200,00; Santa Catarina Informatica Ltda, Quirografario, R\$ 11.535,46; Santa Dos Reis, Quirografario, R\$ 41.312,00; Saulo Bassi Vendramin, Quirografario, R\$ 13.105,63; Silva Santos Terraplanagem Ltda, Quirografario, R\$ 998.600,00; Silvana De Souza Matos, Quirografario, R\$ 1.234,00; Simplex Construções Ltda, Quirografario, R\$ 691.300,00; Sindicato Ind. Da Construção Do Estado De Mato Grosso, Quirografario, R\$ 5.850,00; Sjm Construcoes Ltda, Quirografario, R\$ 58.478,26; So Piso Com. Materiais Para Construcao Ltda, Quirografario, R\$ 33.381,21; Softplan Planejamento E Sistemas S/A, Quirografario, R\$ 21.059,99; Solucao Locadora De Toaletes Ltda, Quirografario, R\$ 3.200,00; Suporte Empresarial, Quirografario, R\$ 256.780,00; Suporte Virtuous, Quirografario, R\$ 5.760,00; Telefonica Brasil S.A, Quirografario, R\$ 41.916,26; Terraloc - Terraplanagem Locacao E Construcao Eireli, Quirografario, R\$ 83.000,00; Tonello Materiais De Construcao Ltda, Quirografario, R\$ 18.899,74; Triad Comercio E Servicos Ltda, Quirografario, R\$ 15.576,19; Unimed Cuiaba Cooperativa De Trabalho Medico, Quirografario, R\$ 7.197,82; V.W. Construtora Ltda, Quirografario, R\$ 12.277,77; Valdirene Heinzen, Quirografario, R\$ 3.200,00; Valerio Mazzuoli Sociedade Individual De Advocacia, Quirografario, R\$ 110.000,00; Victor Juliano Barroso Dos Santos, Quirografario, R\$ 250.930,00; Villela Brasil Consultoria Em Gestao Empresarial S.A, Quirografario, R\$ 30.000,00; Vitoria Palace Hotel Ltda, Quirografario, R\$ 3.105,00; Viveiros Mato Grosso Eireli, Quirografario, R\$ 216.000,00; Votorantim Cimentos S/A, Quirografario, R\$ 4.917,60; Watt - Distribuidora Brasil. De Combustíveis E Derivados De, Quirografario, R\$ 5.800,00; Wenderson Amorim Ribeiro, Quirografario, R\$

1.890,00; Alves Topografia E Projetos Eireli, Me - Epp, R\$ 10.805,00; Amaro Construtora Ltda - Me, Me - Epp, R\$ 3.407,46; Argafix Industria E Comercio De Argamassa Ltda Me, Me

- Epp, R\$ 12.341,80; Bg Locacao De Equipamentos Ltda, Me - Epp, R\$ 3.833,34; Brg Comercio De Tintas E Revestimentos Eireli Me, Me - Epp, R\$ 225.000,00; C3v Projetos E Comercio Ltda, Me - Epp, R\$ 11.750,00; Ceara Empreendimentos Eireli - Me, Me - Epp, R\$ 23.062,71; Construtora Silveira Locações E Obras Eireli - Me, Me - Epp, R\$ 15.591,69; Dmm Lopes E Filhos Ltda Epp, Me - Epp, R\$ 1.975,28; Garcias Equipamento De Seguranca Eireli, Me - Epp, R\$ 2.941,44; Inova Transportes Ltda - Epp, Me - Epp, R\$ 14.509,67; Lucas Coelho De Almeida - Me, Me - Epp, R\$ 19.312,15; Luiz Akerley Da Costa - Servicos Tecnicos - Me, Me - Epp, R\$ 17.150,00; Marcio Andre Fabrin - Epp, Me - Epp, R\$ 26.874,55; Michael Eduardo Chaves Pereira Eireli, Me - Epp, R\$ 1.518,50; Moinho Materiais Para Construção Ltda - Me - Epp, R\$ 42.304,10; Montante Engenharia De Projetos Eireli - Me, Me - Epp, R\$ 5.590,00; Oliveira Pinturas Eireli, Me - Epp, R\$ 1.500,00; Raddec Industria E Comercio Ltda Me, Me - Epp, R\$ 7.448,65; Rotocycle Industria E Comercio De Plastico Eireli, Me - Epp, R\$ 11.551,40; Suelmei Campos Barbosa Eireli, Me - Epp, R\$ 9.659,99; Tecnoquality Telecomunicacoes Eireli, Me - Epp, R\$ 14.137,92; Vaz Desenvolvimento Imobiliario Eireli, Me - Epp, R\$ 9.000,00. **Despacho/decisão:** "Visto. Cuida-se de pedido de **RECUPERAÇÃO JUDICIAL** formulado por **AVIDA CONSTRUTORA E INCORPORADORA S/A**, sociedade empresária, devidamente qualificada na petição inicial, apontando um passivo de R\$ 36.096.154,26 (trinta e seis milhões, noventa e seis mil, cento e cinquenta e quatro reais e vinte seis centavos). Determinada a realização de verificação prévia[1], e, antes mesmo do laudo ser aportado aos autos, a devedora informou a suspensão do fornecimento de água em um dos empreendimentos imobiliários que comercializa, e que já está na fase de entrega aos compradores, requerendo, então, em sede de tutela cautelar de urgência, que a concessionária Águas Cuiabá, seja intimada para efetuar o religamento do serviço no Condomínio Athenas, localizado no Loteamento Bom Jesus, bem como para se abster de efetuar novos cortes.[2] O laudo de verificação prévia foi apresentado no Id. 110399566 informando que a requerente preenche os requisitos previstos nos artigos 48 e 51, da norma de regência. Recomendou, contudo, o perito que a requerente seja intimada para atualização e consolidação de seu estatuto social, no "tocante à alteração societária, mudança de endereço da sede e do objeto social", com posterior comprovação nos autos. (pág. 23). Fundamento e Decido. Com efeito, diante do cumprimento dos requisitos exigidos pelos artigos 47, 48 e 51, da Lei n.º 11.101/2005, deve o pedido ser processado. **DO PEDIDO DE TUTELA CAUTELAR DE URGÊNCIA DE ID. 110273647** Para fins de deferimento da tutela de urgência é indispensável a coexistência de alguns requisitos, quais sejam, elementos que evidenciem a probabilidade do direito e o perigo de dano ou o risco ao resultado útil do processo, isto é, a formação de um juízo de probabilidade da existência do direito invocado pela parte. O pedido de tutela cautelar de urgência para que a concessionária Águas Cuiabá, seja intimada para efetuar o religamento do serviço no Condomínio Athenas, localizado no Loteamento Bom Jesus, bem como se abster de efetuar novos cortes[3], deve ser acolhido. Isso porque, com o deferimento do processamento da Recuperação Judicial, fica suspensa a exigibilidade de todas as dívidas a ela sujeitas, em atendimento ao disposto nos artigos 6º, § 4º e 49, § 3º, da Lei 11.101/05, visando assim proporcionar ambiente favorável à devedora para formalizar seu Plano de Recuperação Judicial. Os créditos relativos à consumo de água também se sujeitam aos efeitos da recuperação judicial, de modo que o pagamento dos débitos relativos a consumos anteriores ao deferimento do processamento da recuperação judicial, pode ferir a ordem hierárquica de preferência de outros titulares de crédito que também se submetem à recuperação judicial. Não há, outrossim, que se perquirir acerca da presença do receio de dano irreparável, no caso em apreço, já que o corte de energia elétrica obstará o seu regular funcionamento, podendo, inclusive, frustrar o plano de Recuperação Judicial. Vale ressaltar que a suspensão da exigibilidade relaciona-se somente aos créditos existentes na data do pedido, a teor do que dispõe o art. 49 da lei de regência, não podendo a medida autorizar o não pagamento de créditos relativos a consumo posterior ao deferimento do processamento da recuperação judicial. **DA ESSENCIALIDADE DOS BENS LISTADOS** Cediço que a norma de regência veda, durante o stay period, o cumprimento de medidas constritivas contra os bens dos devedores, em virtude de ações embasadas em créditos ou obrigações sujeitas à recuperação judicial. No entanto, tal vedação não atinge os créditos não sujeitos aos efeitos da recuperação (art. 49, §§ 3º e 4º), ressalvada a possibilidade de suspensão de atos de construção que recaiam sobre bem de capital essencial à manutenção da atividade empresarial, durante o referido stay period (LRF - art. 6º, §7º). No caso em análise, a requerente alega que os bens listados no "Doc 17" são essenciais às atividades da empresa. (Id.108962002 - pág. 25). No referido documento foram listados bens móveis e imóveis. Pois bem. Para determinar se um bem é ou não essencial, o juízo recuperacional deverá verificar, caso a caso, se sua retirada da posse da empresa devedora pode implicar na paralisação de suas atividades e obstruir seu processo de soerguimento. Além disso, é importante também determinar sua extensão no caso concreto, a medida em que, em algumas hipóteses, como, inclusive, é o caso ora em análise, alguns bens são de propriedade da devedora e outros não, e, não raro que algumas empresas invoquem a essencialidade para evitar a excussão do credor sobre o patrimônio do devedor, durante o prazo de blindagem. Como bem destacado pelo Ilustre Ministro do Superior Tribunal de Justiça, Ricardo Villas Bôas Cueva, a pausa conferida pelo *stay period* "é fundamental para que se abra um espaço de negociação entre o devedor e seus credores, evitando que, diante da notícia do pedido de recuperação, se estabeleça uma verdadeira corrida entre os credores, cada qual tentando receber o máximo possível de seu crédito, com o consequente perecimento dos ativos operacionais da empresa" (STJ, 2ª Seção, CC 168.000/AL, rel. min. Ricardo Villas Bôas Cueva, julgado em 11/12/2019 e publicado em

16/12/2019). Os **bens móveis** consistem em 02 veículos Fiat Strada-Working que, por se tratarem de utilitários há uma presunção de que os mesmos sejam essenciais ao regular exercício das atividades da devedora que, como se observa do estatuto social de Id. 108962004 - pág. 05 e seguintes, tem como uma de suas atividades obras de engenharia civil. Quanto aos **bens imóveis**, foram listados diversos loteamentos e residenciais, "dados às instituições financeiras como garantia de alienação fiduciária" e destinam-se "exclusivamente para atender a demanda da Construtora Requerente, não havendo outra destinação que lhe reserve" (sic - pág. 20 da inicial), não estando, portanto sujeitos aos efeitos da recuperação judicial. Segundo o profissional nomeado para realização da verificação prévia, "o principal ativo de qualquer empresa que atue no segmento de construção civil são os seus imóveis, os quais são específicos na sua atividade (unidades autônomas, loteamentos e terrenos". (pág. 23 do laudo). Concluiu o perito que "Logo, tudo indica que ficará extremamente dificultada qualquer recuperação se os veículos e imóveis com os quais a empresa trabalha e dos quais depende para seu funcionamento, forem retirados. Assim, ao menos em sede de análise preliminar, considerando o objeto social da empresa e os bens declarados essenciais para continuidade de suas atividades e obtenção da faturamento, este Perito considera que a permanência dos bens essenciais com alienação fiduciária sob a posse da Requerente, durante o stay period, permite viabilizar a superação da crise, a manutenção da unidade produtora, assim como promover a preservação da empresa, privilegiando a função social da empresa, à luz do art. 47 da Lei 11.101/2005". (pág. 23 do laudo). Diante do que consta do pedido e das colocações feitas pelo profissional nomeado para realização da verificação prévia, deve ser declarada a essencialidade dos bens listados no citado "doc. 17". **DA PARTE DISPOSITIVA** Diante do exposto, com base no disposto no artigo 52, da Lei N.º 11.101/2005, **DEFIRO O PROCESSAMENTO DA PRESENTE RECUPERAÇÃO JUDICIAL**, ajuizada por **AVIDA CONSTRUTORA E INCORPORADORA S/A** devidamente qualificada na petição inicial. Em consequência: 1 - **NOMEIO COMO ADMINISTRADOR JUDICIAL DANIEL BRAJAL VEIGA**, advogado, inscrito na OAB/SP sob o n.º 258.449, portador do CPF nº 219.415.428-08, com endereço profissional à Rua Renato Paes de Barros, n.º 750, 9º andar, CEP: 04530-001, Itaim Bibi, São Paulo (SP), tel: (11) 3074-4447, e-mail daniel@brajal.com.br, que deverá ser intimado para, aceitando o encargo que lhe foi atribuído, em **48 (quarenta e oito) horas**, assinar o termo de compromisso de bem e fielmente desempenhar o cargo e assumir todas as responsabilidades a ela inerentes. Destaco que a nomeação se encontra em consonância com o art. 5º, da Resolução Nº 393/21, do CNJ, tendo em vista que o profissional nomeado consta do Cadastro de Administradores Judiciais do Tribunal de Justiça de Mato Grosso. 1.1 - **DETERMINO** que a Secretaria do Juízo, no mesmo ato de intimação por e-mail, encaminhe o termo de compromisso para daniel@brajal.com.br, que deverá ser assinado e devolvido, também por correspondência eletrônica ao e-mail da Secretaria cba.1civel@tjmt.jus.br. 1.2 - Com fundamento no art. 24, da LRF, "observados a capacidade de pagamento do devedor, o grau de complexidade do trabalho e os valores praticados no mercado para o desempenho de atividades semelhantes", **FIXO A REMUNERAÇÃO** da Administração Judicial em R\$ 360.961,54 que corresponde a 1% do valor total dos créditos arrolados (R\$ 36.096.154,26), observado o limite imposto pelo §1º, do artigo 24, da lei de regência. 1.3 - Ressalto que a importância ora arbitrada, deverá ser paga diretamente à Administração Judicial, mediante conta corrente de titularidade da mesma a ser informada às Recuperandas, em 30 parcelas mensais de R\$ 12.032,05, levando-se em conta o prazo médio previsto para o encerramento de uma Recuperação Judicial; sem que o Sr. Administrador Judicial se exima da prestação de contas e relatório circunstanciado previsto no art. 63, I, da Lei n.º 11.101/05, sob pena de importar em desídia. 1.4 - Consigno que nas correspondências a serem enviadas aos credores pela administração judicial, deverá ser solicitada a indicação dos dados bancários dos credores, para recebimento dos valores assumidos no plano de recuperação judicial a ser eventualmente aprovado e homologado, evitando-se, assim, a realização de pagamentos por intermédio de depósitos judiciais. 2 - **DECLARO SUSPENSAS**, pelo prazo de 180 (cento e oitenta) dias (art. 6º, § 4º), as execuções promovidas contra a Recuperanda, bem como o curso dos respectivos prazos prescricionais, permanecendo os respectivos autos, todavia, no Juízo onde se processam (art. 6º, § 1º, 2º e 3º); cabendo à Recuperanda a comunicação da referida suspensão aos Juízos competentes. 2.1 - A referida suspensão, não se aplica aos créditos referidos nos §§ 3º e 4º do art. 49, da Lei 11.101/05, admitida, todavia, a competência do juízo da recuperação judicial para determinar a suspensão dos atos de construção que recaiam sobre bens de capital essenciais à manutenção da atividade empresarial durante o prazo de suspensão, a qual será implementada mediante a cooperação jurisdicional, na forma do art. 69 do CPC, observado o disposto no art. 805 do referido Código. (LRF - art. 6, §7º-A). 3 - **DETERMINO QUE A RECUPERANDAS** apresente diretamente à Administração Judicial, enquanto perdurar a recuperação judicial, contas demonstrativas mensais, até o dia 20 do mês seguinte, sob pena de destituição de seus administradores (LRF - art. 52, IV), devendo ainda, entregar à Administração Judicial todos os documentos por ela solicitados, assim como comprovantes de recolhimento de tributos e encargos sociais e demais verbas trabalhistas. Também deverá utilizar a expressão "Em Recuperação Judicial" em todos os documentos que for signatária (LRF - art. 69, caput). 4 - **COMUNIQUE-SE** ao Registro Público de Empresas e à Secretaria Especial da Receita Federal a anotação da recuperação judicial nos registros correspondentes (LRF - Art. 69, § único, com redação dada pela Lei n.º 14.112/2020). 5 - **A ADMINISTRAÇÃO JUDICIAL DEVERÁ** manter endereço eletrônico na internet, com informações atualizadas sobre o processo, com a opção de consulta às peças principais (LRF - art. 22, II, "k") devendo ainda manter endereço eletrônico específico para o recebimento de pedidos de habilitações ou a apresentação de divergências, ambos em âmbito administrativo, com modelos que poderão ser utilizados pelos credores. 5.1 - **DEVERÁ AINDA O ADMINISTRADOR JUDICIAL** providenciar, no prazo máximo de 15 (quinze) dias, as respostas aos ofícios

e às solicitações enviadas por outros juízos e órgãos públicos, sem necessidade de prévia deliberação do juízo (art. 22, II, "m" - incluído pela Lei 14.112/2020). 5.2 - Para elaboração dos Relatórios Mensais de Atividade, a **ADMINISTRAÇÃO JUDICIAL DEVERÁ** adotar como padrão o modelo constante do anexo da Recomendação n.º 72, de 19/08/2020, do CNJ (art. 2º, caput), possuindo, contudo, total liberdade de inserir no RMA outras informações que jugar necessárias. O referido relatório deverá ser também disponibilizado pela administradora judicial em seu website. 5.3 - **DEVERÁ A ADMINISTRAÇÃO JUDICIAL** encaminhar mensalmente ao e-mail cba.ajrma.rjf@tjmt.jus.br, até todo dia 10, um "Relatório de Andamentos Processuais" da Recuperação Judicial, informando ao Juízo as recentes petições protocoladas (indicando os respectivos Id's), e o que se encontra pendente de apreciação (CNJ - Recomendação 72/2020 - art. 3º), sob pena de substituição. No mesmo período, deverá apresentar um "Relatório de Andamentos Processuais" de todos os incidentes processuais correlatos à Recuperação Judicial (CNJ - Recomendação 72/2020 - art. 4º). 6 - **EXEÇA-SE O EDITAL**, nos termos do art. 52, §1º, da Lei 11.101/05, com prazo de 15 dias para habilitações ou divergências que deverão ser apresentadas diretamente à Administração Judicial (art. 7º, §1º), por meio de endereço eletrônico a ser criado especificamente para esse fim, e que deverá constar do edital. 6.1 - **DEVERÁ A RECUPERANDA** ser intimada para, no prazo de 24 (vinte e quatro) horas, encaminhar para o e-mail da Secretaria do Juízo (cba.1civeledital@tjmt.br.), a relação de credores, nos termos do artigo 41 da Lei n. 11.101/05, em meio eletrônico (formato word), sob pena de revogação da presente decisão, viabilizando a complementação da minuta com os termos desta decisão. 6.2 - Em seguida, **DEVERÁ A RECUPERANDA** comprovarem, no prazo de 05 (cinco) dias, a publicação do referido Edital no Diário Oficial Eletrônico, devendo ainda ser divulgado no endereço eletrônico a ser criado pelo Administrador Judicial, também sob pena de revogação. 7 - Encerrada a fase administrativa de verificação de crédito, a **ADMINISTRAÇÃO JUDICIAL DEVERÁ** apresentar "Relatório da Fase Administrativa" (art. 1º, da Recomendação n.º 72 do CNJ), contendo o resumo das análises feitas para confecção do edital com a relação de credores, além das informações mencionadas no art. 1º, § 2º e incisos da referida Recomendação. O referido relatório deverá ser protocolado nos autos principais da recuperação judicial e divulgado no site eletrônico da Administração Judicial. 7.1 - Como padrão para apresentação do "Relatório da Fase Administrativa", do "Relatório Mensal de Atividades", do "Relatório de Andamentos Processuais" e do "Relatório dos Incidentes Processuais", determinados nesta decisão, deverá a Administração Judicial utilizar os modelos constantes dos Anexos I, II, III e IV, da Recomendação n.º 72/2020, do CNJ, em arquivo eletrônico com formato de planilha xlsx, ods ou similar, ou de outra ferramenta visualmente fácil de ser interpretada (artigo 5º). 8 - **APRESENTADO O PLANO DE RECUPERAÇÃO JUDICIAL**, no prazo improrrogável de 60 (sessenta) dias, contados da publicação desta decisão, bem como a relação de credores da Administração Judicial (LRF - art. 7º, §2º) **VOLTEM-ME OS AUTOS CONCLUSOS**. 9 - **DETERMINO A INTIMAÇÃO ELETRÔNICA** do Ministério Público e das Fazendas Públicas Federal e de todos os Estado, Distrito Federal e Municípios em que o devedor tiver estabelecimento, a fim de que tomem conhecimento da recuperação judicial e informem eventuais créditos perante o devedor, para divulgação aos demais interessados (LRF - art. 52, V). 10 - **DETERMINO** a dispensa da apresentação de certidões negativas para que o devedor exerça suas atividades, observado o disposto no § 3º, do art. 195, da Constituição Federal e no artigo 69, da n.º 11.101/2005 (LRF - art. 52, II). 11 - **OFICIE-SE**, outrossim, à Junta Comercial do Estado de Mato Grosso e à Secretaria Especial da Receita Federal do Brasil, para que proceda às anotações nos registros competentes a fim de que conste a denominação "Em Recuperação Judicial" (LRF - art. 69, § único). 12 - **DETERMINO** que seja retirado o sigilo de todo o processo. 13 - **CONSIGNO** que todos os prazos fixados nesta decisão serão contados em dias corridos (LRF - art. 189, § 1º, inciso I, com redação dada pela Lei n.º 14.112/2020). 14 - **RATIFICO** o item "4" da decisão de Id. 109523075, no que concerne à essencialidade dos bens descritos e especificados pela devedora no denominado Doc 17". 15- **DEFIRO** o pedido de Id. 110273647, para o fim de determinar que a empresa ÁGUAS CUIABÁ promova o reestabelecimento do serviço de água na unidade consumidora indicada pela recuperanda no pedido de Id. 110273647, e se abstenha e efetuar o corte do serviço, em virtude de débitos vencidos até a data do pedido recuperacional, sob pena de multa diária de R\$ 1.000,00 (mil reais). 16- Finalmente, **DETERMINO QUE O SR. GESTOR JUDICIÁRIO**, cumpra com celeridade as determinações contidas nesta decisão, e outras que venham a ser proferidas no presente feito, em razão dos curtos prazos estabelecidos pela Lei N.º 11.101/2005. **ATENDA** ainda com prontidão, os pedidos de cadastramento das partes, conforme requerido nos autos, desde que estejam regularmente representados. Exeça-se o necessário. Intimem-se. Cumpra-se. Dê-se ciência ao Ministério Público". **Advertências:** Os credores terão o prazo de 15 (quinze) dias corridos, contados da publicação deste edital na IOMAT, para apresentar diretamente à administradora judicial suas habilitações ou suas divergências quanto aos créditos supramencionados (art. 7º, § 1º da lei 11.101/05). Ficam ainda intimados os credores e terceiros de que foi nomeada com administradora judicial **DANIEL BRAJAL VEIGA**, advogado, inscrito na OAB/SP sob o n.º 258.449, portador do CPF 219.415.428-08, com endereço profissional na Rua Renato Paes de Barros, n. 750, 9º andar, CEP: 04530-001, Itaim Bibi, São Paulo (SP), tel.: (11) 3074-4447, e-mails: contatoaj@brajalveiga.com.br e daniel@brajalveiga.com.br, franqueando-se, por intermédio da aludida administradora judicial, a consulta dos documentos atinentes à recuperanda. E, para que chegue ao conhecimento de todos e que ninguém, no futuro, possa alegar ignorância, expediu-se o presente edital, que será afixado no lugar de costume e publicado na forma da lei. Eu, Elisângela de Souza Barros Campanholo, digitei. Cuiabá, 24 de março de 2023. **César Adriane Leôncio Gestor Judiciário**.



**MATO  
GROSSO  
SAÚDE**

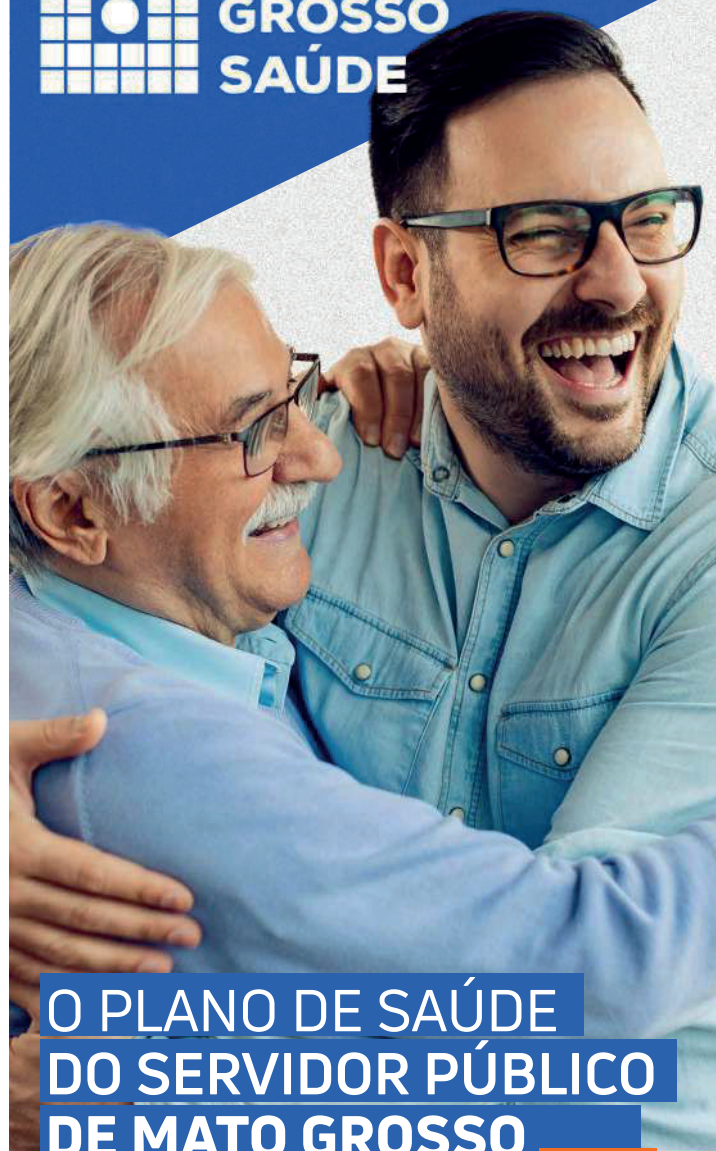

## O PLANO DE SAÚDE DO SERVIDOR PÚBLICO DE MATO GROSSO

**O MT SAÚDE TEM O MELHOR  
CUSTO-BENEFÍCIO DO MERCADO  
PARA ATENDER VOCÊ E SUA FAMÍLIA.  
CONHEÇA E SURPREENDA-SE!**

### CENTRAL DE ATENDIMENTO

 (65) 3613-7700

 (65) 9.8463-3773



**Governo de  
Mato  
Grosso**



Governo do Estado de Mato Grosso  
Secretaria de Estado de Planejamento e Gestão

**SUPERINTENDÊNCIA DA IMPRENSA OFICIAL DO  
ESTADO DE MATO GROSSO**

CENTRO POLÍTICO ADMINISTRATIVO  
Rua Júlio Domingos de Campos  
CEP 78050-970 - Cuiabá - Mato Grosso  
CNPJ(MF) 03.507.415/0004-97

[www.iomat.mt.gov.br](http://www.iomat.mt.gov.br)  
Acesse o portal E-Mato Grosso  
[www.mt.gov.br](http://www.mt.gov.br)

## ORIENTAÇÃO PARA PUBLICAÇÃO

De acordo com a Instrução Normativa nº 005/2008 do Diário Oficial de 27 de maio de 2008, as matérias deverão ser enviadas pelo sistema IOMATNET e no balcão da IOMAT, pessoalmente, em Pen Drive, CD-ROM ou através do correio eletrônico, publica@iomat.mt.gov.br, até as 16:00hs.

Os arquivos deverão ser em extensão .rtf, .doc ou .docx

## ATENDIMENTO EXTERNO

De acordo com a Portaria nº 030/2019/SEPLAG do Diário Oficial de 05 de Abril de 2019, o atendimento é de Segunda à Sexta-feira, das 08:00hs às 12:00hs e 13:00hs às 17:00hs.

(65) 3613-8000

## HINO NACIONAL

Letra de Joaquim Osório Duque Estrada e música de Francisco Manoel da Silva

Ouviram do Ipiranga as margens plácidas  
De um povo heróico o brado retumbante,  
E o sol da Liberdade, em raios fúlgidos,  
Brilhou no céu da Pátria nesse instante.

Se o penhor dessa igualdade  
Consequimos conquistar com braço forte,  
Em teu seio, ó Liberdade,  
Desafia o nosso peito a própria morte!

Ó Pátria amada, Idolatrada, Salve! Salve!

Brasil, um sonho intenso, um raio vívido  
De amor e de esperança à terra desce,  
Se em teu formoso céu, risonho e límpido,  
A imagem do Cruzeiro resplandece.

Gigante pela própria natureza,  
És belo, és forte, impávido colosso,  
E o teu futuro espelha essa grandeza

Terra adorada, Entre outras mil,  
És tu, Brasil, Ó Pátria amada!  
Dos filhos deste solo és mãe gentil,  
Pátria amada, Brasil!

Deitado eternamente em berço esplêndido,  
Ao som do mar e à luz do céu profundo,  
Fulguras, ó Brasil, florão da América,  
Iluminado ao sol do Novo Mundo!

Do que a terra mais garrida  
Teus risonhos, lindos campos têm mais flores;  
"Nossos bosques têm mais vida",  
"Nossa vida" no teu seio "mais amores".

Ó Pátria amada, Idolatrada, Salve! Salve!

Brasil, de amor eterno seja símbolo  
O lábaro que ostentas estrelado,  
E diga o verde-louro desta fâmula  
Paz no futuro e glória no passado.

Mas, se ergues da justiça a clava forte,  
Verás que um filho teu não foge à luta,  
Nem teme, quem te adora, a própria morte!

Terra adorada Entre outras mil,  
És tu, Brasil, Ó Pátria amada!

Dos filhos deste solo és mãe gentil,  
Pátria amada,  
Brasil!

## HINO DE MATO GROSSO

Decreto Nº 208 de 05 de setembro de 1983

Letra de Dom Francisco de Aquino Corrêa e música do maestro Emílio Heine

Limitando, qual novo colosso,  
O ocidente do imenso Brasil,  
Eis aqui, sempre em flor, Mato Grosso,  
Nosso berço glorioso e gentil!

Eis a terra das minas faiscantes,  
Eldorado como outros não há  
Que o valor de imortais bandeirantes  
Conquistou ao feroz Paiaguás!

Salve, terra de amor, terra do ouro,  
Que sonhara Moreira Cabral!  
Chova o céu dos seus dons o tesouro  
Sobre ti, bela terra natal!

Terra noiva do Sol! Linda terra!  
A quem lá, do teu céu todo azul,  
Beija, ardente, o astro louro, na serra  
E abençoa o Cruzeiro do Sul!

No teu verde planalto escampado,  
E nos teus pantanais como o mar,  
Vive solto aos milhões, o teu gado,  
Em mimosas pastagens sem par!

Salve, terra de amor, terra do ouro,  
Que sonhara Moreira Cabral!  
Chova o céu dos seus dons o tesouro  
Sobre ti, bela terra natal!

Hévea fina, erva-mate preciosa,  
Palmas mil, são teus ricos florões;  
E da fauna e da flora o índio goza,  
A opulência em teus virgens sertões.

O diamante sorri nas grupiarias  
Dos teus rios que jorram, a flux.  
A hulha branca das águas tão claras,  
Em cascatas de força e de luz!

Salve, terra de amor, terra do ouro,  
Que sonhara Moreira Cabral!  
Chova o céu dos seus dons o tesouro  
Sobre ti, bela terra natal!

Dos teus bravos a glória se expande  
De Dourados até Corumbá,  
O ouro deu-te renome tão grande,  
Porém mais nosso amor te dará!

Ouve, pois, nossas juras solenes  
De fazermos em paz e união,  
Teu progresso imortal como a fênix  
Que ainda timbra o teu nobre brasão!

Salve, terra de amor, terra de ouro,  
Que sonhara Moreira Cabral!  
Chova o céu dos seus dons o tesouro  
Sobre ti, bela terra natal!

## HINO À BANDEIRA DE MATO GROSSO

Letra e música dos autores: Abel Santos Anjos Filho, Tânia Domingas do Nascimento e Hudson C. Rocha

"Uma radiante estrela exalta o céu anil  
Fulgura na imensidão do meu Brasil  
Constelação de áurea cultura e glórias mil  
Do bravo heróico bandeirante varonil  
Que descobrindo a extensa mata sobranceira  
Do Centro Oeste, imensa gleba brasileira  
Trouxe esperança à juventude altaneira  
Delimitando a esfera verde da bandeira.

Erga aos céus oh! estandarte  
De amor e união  
Mato Grosso feliz  
Do Brasil é o verde coração.  
Belo pendão que ostenta o branco da pureza  
Losango lar da paz e feminil grandeza.  
Teu manto azul é o céu que encobre a natureza  
De um Mato Grosso emoldurado de beleza.

No céu estampas o matiz patriarcal  
E ao Sol fulguras belo esplêndido ideal  
Na Terra semeando a paz universal  
Para colhermos um futuro sem igual.  
Erga aos céus oh! estandarte  
De amor e união  
Mato Grosso feliz  
Do Brasil é o verde coração".