

# DIÁRIO OFICIAL



do Estado de Mato Grosso ANO CXXXIII - CUIABÁ - segunda-feira - 15 de Janeiro de 2024 Nº 28.661

## PODER EXECUTIVO

### ATO DO GOVERNADOR

#### NOMEAÇÃO

ATO Nº 29/2024.

O GOVERNADOR DO ESTADO DE MATO GROSSO, no uso de suas atribuições legais, considerando o que consta no Processo PJC-PRO-2023/10952, **resolve**, TORNAR SEM EFEITO o Ato Governamental publicado no Diário Oficial do Estado de 23/12/1997, à páginas 11, e dar provimento ao Cumprimento de Sentença nº 1027955-94.2023.8.11.0003, determinando a reintegração ao quadro de servidores da Polícia Judiciária Civil - PJC, **JUCILENE ROCHA SANTANA**, Matrícula Funcional 44152/001, no cargo de Agente Policial, a partir de 22/09/1997.

Palácio Paiaguás, em Cuiabá-MT, 12 de janeiro de 2024.

**MAURO MENDES**

Governador do Estado

**FABIO GARCIA**

Secretário-Chefe da Casa Civil

**BASÍLIO BEZERRA GUIMARÃES DOS SANTOS**

Secretário de Estado de Planejamento e Gestão

**CESAR AUGUSTO DE CAMARGO ROVERI**

Secretário de Estado de Segurança Pública

Protocolo 1533587

### CONSÓRCIO INTERESTADUAL DE DESENVOLVIMENTO DO BRASIL CENTRAL

PORTARIA Nº 01/2024, DE 12 DE JANEIRO DE 2024.

O SECRETÁRIO-EXECUTIVO DO CONSÓRCIO INTERESTADUAL DE DESENVOLVIMENTO DO BRASIL CENTRAL, no uso das atribuições e das competências que lhe conferem o inciso II do art. 18 do Estatuto do BrC, publicado no Diário Oficial de Goiás, de 26 de novembro de 2015, e considerando o disposto no artigo 67 da Lei Federal nº 8.666/93 e o que consta nos Processos n.º 04029-00000112/2023-25

#### RESOLVE:

**Art. 1º** DESIGNAR o empregado comissionado **Fabício Oliveira dos Santos**, inscrito no CPF sob o nº \*\*\*196.171-\*\*, Assessor, para realizar os procedimentos de fiscalização do ajuste firmado com a empresa Lowedj Entretenimentos EIRELI - ME, CNPJ nº 22.810.892/0001- 29, cujo objeto é o fornecimento de serviço de captação *in loco* de som e imagem e transmissão para plataforma Youtube, também denominado streaming, com montagem e alocação de equipamentos e pessoal para operação e sonorização do ambiente compatível com as características do auditório e a transmissão ao vivo, com montagem e alocação de equipamentos e pessoal para operação, com 7 microfones (1 para cada Governador).

**Art. 2º** Esta Portaria entrará em vigor na data de sua publicação.

(assinado digitalmente)

**BRUNO DE OLIVEIRA WATANABE**

Secretário Executivo em exercício

Consórcio Interestadual de Desenvolvimento do Brasil Central

Protocolo 1533369

## GOVERNO DO ESTADO DE MATO GROSSO

SEPLAG

SECRETARIA DE ESTADO DE PLANEJAMENTO E GESTÃO

IOMAT

SUPERINTENDÊNCIA DA IMPRENSA OFICIAL DO ESTADO DE MATO GROSSO

CENTRO POLÍTICO ADMINISTRATIVO

Rua Júlio Domingos de Campos  
CEP 78050-970 Cuiabá - Mato Grosso  
CNPJ(MF) 03.507.415/0004-97  
FONE: (65) 3613-8000

E-mail:

publica@iomat.mt.gov.br

Visite nosso Portal:  
www.iomat.mt.gov.br

Acesse o Portal E-Mato Grosso  
www.mt.gov.br

**Mauro Mendes Ferreira**

Governador do Estado

**Otaviano Olavo Pivetta**

Vice-Governador

Secretário-Chefe da Casa Civil ..... Fabio Paulino Garcia  
Secretário-Chefe de Gabinete do Governador ..... Jordan Espindola dos Santos  
Secretária de Estado de Agricultura Familiar ..... Aparecida Maria Borges Bezerra  
Secretária de Estado de Assistência Social e Cidadania ..... Grasielle Paes da Silva Bugalho  
Secretário de Estado de Ciência, Tecnologia e Inovação ..... Allan Kardec Pinto Acosta Benitez  
Secretário de Estado de Cultura, Esporte e Lazer ..... Jefferson Carvalho Neves  
Secretário de Estado de Desenvolvimento Econômico ..... Cesar Alberto Miranda Lima dos Santos Costa  
Secretário de Estado de Educação ..... Alan Resende Porto  
Secretário de Estado de Fazenda ..... Rogério Luiz Gallo  
Secretário de Estado de Infraestrutura e Logística ..... Marcelo de Oliveira e Silva  
Secretária de Estado de Meio Ambiente ..... Mauren Lazzaretti  
Secretário de Estado de Planejamento e Gestão ..... Basilio Bezerra Guimarães dos Santos  
Secretário de Estado de Saúde ..... Gilberto Gomes Figueiredo  
Secretário de Estado de Segurança Pública ..... CEL. PM César Augusto de Camargo Roveri  
Secretária de Estado de Comunicação ..... Laice Souza Aiza de Oliveira  
Procurador-Geral do Estado ..... Francisco de Assis da Silva Lopes  
Secretário Controlador-Geral do Estado ..... Paulo Farias Nazareth Netto  
Secretário de Estado do Escritório de Representação do Estado de Mato Grosso em Brasília/DF ..... Leonardo Ribeiro Albuquerque

**EXTRATO DE PUBLICAÇÃO  
QUARTO TERMO ADITIVO AO CONTRATO Nº 02/2021-BRC**

**Processo:** 04029-00000113/2021-16. **Objeto:** reestabelecimento dos valores suprimidos correspondentes aos percentuais de 25% e 55,7829575% e alterar a razão social da empresa, que agora passou a ser *Web Trip Agência de Viagens e Turismo LTDA.*, com fundamento no inciso II, §2º, do art. 65 da Lei federal nº 8.666/93. O valor global do contrato passa de R\$ 175.000,00 (cento e setenta e cinco mil reais) para R\$ 527.700,00 (quinhentos e vinte e sete mil e setecentos reais), o que corresponde a reestabelecimento dos percentuais suprimidos de 25% e 55,7829575%. **Contratante:** Consórcio Interestadual de Desenvolvimento do Brasil Central, inscrito no CNPJ/MF sob o nº 23.791.169/0001-02. **Contratada:** Web Trip Agência de Viagens e Turismo LTDA., inscrita no CNPJ/MF sob o nº 07.340.993/0001-90. **Fundamentação Legal:** art. 65 da Lei federal nº 8.666/93. **Valor Total:** R\$ 175.000,00 (cento e setenta e cinco mil reais). **Vigência:** 14/03/2023 a 14/03/2024. **Data de assinatura:** 11/01/2024.

(assinado digitalmente)  
**BRUNO DE OLIVEIRA WATANABE**  
Secretário Executivo em exercício

Consórcio Interestadual de Desenvolvimento do Brasil Central

Protocolo 1533370

**SECRETARIAS****SECRETARIA DE ESTADO DA CASA CIVIL****RETIFICAÇÃO DO EXTRATO DO CONTRATO  
Nº 058/2023/CASACIVIL/MT**

O SECRETÁRIO ADJUNTO DE ADMINISTRAÇÃO SISTÊMICA DA CASA CIVIL no uso das atribuições legais que lhe confere o artigo 71, IV, da Constituição Estadual e do artigo 3º da Lei Complementar 612 de 28.01.2019, que dispõe sobre a Organização Administrativa do Poder Executivo Estadual, a Lei Federal nº 14.133/2021, o Decreto Estadual nº 1.525/2022, Lei nº 8.078/1990 e da Portaria nº 092/2023/CASACIVIL.

**RESOLVE:**

**Art. 1º** Retificar o extrato de publicação do CONTRATO Nº 058/2023/CASACIVIL/MT, publicado no Diário Oficial do Estado de Mato Grosso nº 28.651, de 29/11/2023, pag. 13, em virtude da omissão da modalidade licitatória, a qual será republicado na íntegra.

**CASACIVIL-PRO-2023/14708**

**CONTRATANTE:** CASA CIVIL DO ESTADO DE MATO GROSSO - CNPJ: 03.507.415/0007-30

**CONTRATADA:** LED WAVE PAINÉIS ELETRÔNICOS LTDA - CNPJ: 13.045.186/0001-47

**OBJETO:** O objeto do presente instrumento é a aquisição de 01 (UM) PAINEL DE LED INDOOR E 03 (TRÊS) VÍDEO PROCESSADORAS, de 03 (TRÊS) CÂMERAS DE VÍDEO ROBÓTICAS PTZ, 1 (UM) CONTROLE REMOTO (JOYSTICK) E 1 (UMA) MESA DE CORTE DE VÍDEO e no fornecimento de 03 (TRÊS) ESTABILIZADORES GIMBAL ELETRÔNICO PARA SMARTPHONE.

**FUNDAMENTAÇÃO LEGAL:** LEI FEDERAL Nº 14.133/2021, DECRETO ESTADUAL Nº 1.525/2022 E LEI Nº 8.078/1990 (Código de Defesa do Consumidor).

**MODALIDADE:** Adesão participe à ARP nº 001/2023/CASACIVIL - Pregão Eletrônico nº 007/2023/CASACIVIL

**DOTAÇÃO ORÇAMENTÁRIA:**

Unidade Orçamentária: 04101

Unidade Gestora: 0001

Projeto/atividade: 2009

Fonte: 1.500.0000/1.501.0100

Natureza de Despesa: 4.4.90.52

**VIGÊNCIA:** O prazo de vigência deste termo de contrato é de 12 meses, contados da data de sua assinatura, devendo ser observada a existência de créditos orçamentários.

**VALOR TOTAL:** R\$ 197.900,00 (cento e noventa e sete mil e novecentos reais). **DATA DA ASSINATURA:** 28.12.2023

**ASSINAM:** ANILDO CESÁRIO CORREA - CASA CIVIL DO ESTADO DE MATO GROSSO e IZABELLA AMARAL BRITO FERREIRA ESPER - Representante da Empresa LED WAVE PAINÉIS ELETRÔNICOS LTDA.

**PORTARIA Nº 194/2023/CASACIVIL/MT**

O SECRETÁRIO ADJUNTO DE ADMINISTRAÇÃO SISTÊMICA DA CASA CIVIL no uso das atribuições legais que lhe confere o artigo 71, IV, da Constituição Estadual e do artigo 3º da Lei Complementar 612 de 28.01.2019, que dispõe sobre a Organização Administrativa do Poder Executivo Estadual e o Decreto Estadual nº 1.525 de 23 de novembro de 2022 e suas alterações posteriores e da Portaria 092/2023/CASACIVIL de 17/07/2023.

**RESOLVE:**

**Art. 1º** Designar os servidores como gestor, fiscal e suplente de fiscal, para acompanhar e fiscalizar, nos termos dos artigos 13 ao 17 do Decreto nº 1.525 de 23 de novembro de 2022 o contrato abaixo descrito:

| PROCESSO/<br>CONTRATO         | CONTRATADA                           | OBJETO  | VIGÊNCIA   | GESTOR                               | FISCAL                                   | FISCAL<br>SUPLENTE     |
|-------------------------------|--------------------------------------|---|------------|--------------------------------------|--|------------------------|
| CASACIVIL-<br>-PRO-2023/14708 | LED WAVE PAINÉIS<br>ELETRÔNICOS LTDA | O objeto do presente instrumento é a aquisição de 01 (UM) PAINEL DE LED INDOOR E 03 (TRÊS) VÍDEO PROCESSADORAS, de 03 (TRÊS) CÂMERAS DE VÍDEO ROBÓTICAS PTZ, 1 (UM) CONTROLE REMOTO (JOYSTICK) E 1 (UMA) MESA DE CORTE DE VÍDEO e no fornecimento de 03 (TRÊS) ESTABILIZADORES GIMBAL ELETRÔNICO PARA SMARTPHONE. | 28/12/2023 | Cleiton<br>Rosa da Silva<br>Ferreira | Matheus<br>Vinicius de<br>Jesus<br>Staff | Jair Alves<br>Da Silva |
| Contrato nº<br>058/2023       | CNPJ: 13.045.186/0001-47             |   | 28/12/2024 | Matrícula:<br>251972                 | Matrícula:<br>291158                     | Matrícula:<br>16171    |

**Art. 2º** Para efeitos da presente portaria, caberá ao Gestor do contrato com apoio do Fiscal do Contrato acompanhar o saldo contratual e orçamentário, tomar providências quanto aos aditivos, penalizações e rescisões, bem como exigir o cumprimento das cláusulas contratuais.

**Art. 3º** Esta portaria entra em vigor na data de sua publicação.

REGISTRA-SE. PUBLICA-SE E CUMPRÁ-SE.

**ANILDO CESÁRIO CORREA**

SECRETÁRIO ADJUNTO DE ADMINISTRAÇÃO SISTÊMICA - CASA CIVIL/MT

CONTRATANTE

(Original assinado)

Protocolo 1533408

**RETIFICAÇÃO DO EXTRATO DO CONTRATO  
Nº 057/2023/CASACIVIL/MT**

O SECRETÁRIO ADJUNTO DE ADMINISTRAÇÃO SISTÊMICA DA CASA CIVIL no uso das atribuições legais que lhe confere o artigo 71, IV, da Constituição Estadual e do artigo 3º da Lei Complementar 612 de 28.01.2019, que dispõe sobre a Organização Administrativa do Poder Executivo Estadual, a Lei Federal nº 14.133/2021, o Decreto Estadual nº 1.525/2022, Lei nº 8.078/1990 e da Portaria nº 092/2023/CASACIVIL.

**RESOLVE:**

**Art. 1º** Retificar o extrato de publicação do CONTRATO Nº 057/2023/CASACIVIL/MT, publicado no Diário Oficial do Estado de Mato Grosso nº 28.651, de 29/11/2023, pág. 12, em virtude do equívoco ao se mencionar o número do processo, como também da omissão da modalidade licitatória, a qual será republicado na íntegra.

**CASACIVIL-PRO-2023/14211**

**CONTRATANTE:** CASA CIVIL DO ESTADO DE MATO GROSSO - CNPJ: 03.507.415/0007-30

**CONTRATADA:** STUDIO COMÉRCIO ATACADISTA DE PRODUTOS DE INFORMÁTICA - CNPJ: 08.710.871/0001-00

**OBJETO:** O objeto do presente instrumento é a aquisição de 01 (UM) PAINEL DE LED INDOOR E 03 (TRÊS) VÍDEO PROCESSADORAS, de

03 (TRÊS) CÂMERAS DE VÍDEO ROBÓTICAS PTZ, 1 (UM) CONTROLE REMOTO (JOYSTICK) E 1 (UMA) MESA DE CORTE DE VÍDEO e no fornecimento de 03 (TRÊS) ESTABILIZADORES GIMBAL ELETRÔNICO PARA SMARTPHONE.

**FUNDAMENTAÇÃO LEGAL:** LEI FEDERAL Nº 14.133/2021, DECRETO ESTADUAL Nº 1.525/2022 E LEI Nº 8.078/1990 (Código de Defesa do Consumidor).

**MODALIDADE:** Adesão participe a ARP nº 001/2023/CASACIVIL - Pregão Eletrônico nº 007/2023//CASACIVIL

**DOTAÇÃO ORÇAMENTÁRIA:**

Unidade Orçamentária: **04101**

Unidade Gestora: 0001

Projeto/atividade: 2009

Fonte: 1.500.0000/1.501.0100

Natureza de Despesa: 4.4.90.52

**VIGÊNCIA:** O prazo de vigência deste termo de contrato é de 12 meses, contados da data de sua assinatura, devendo ser observada a existência de créditos orçamentários.

**VALOR TOTAL:** R\$ 147.000,00 (cento e quarenta e sete mil reais). **DATA DA ASSINATURA:** 28.12.2023

**ASSINAM:** ANILDO CESÁRIO CORREA - CASA CIVIL DO ESTADO DE MATO GROSSO e JOSÉ GUERREIRO FILHO - Representante da Empresa **STUDIO COMÉRCIO ATACADISTA DE PRODUTOS DE INFORMÁTICA.**

**PORTARIA Nº 193/2023/CASACIVIL/MT**

O SECRETÁRIO ADJUNTO DE ADMINISTRAÇÃO SISTÊMICA DA CASA CIVIL no uso das atribuições legais que lhe confere o artigo 71, IV, da Constituição Estadual e do artigo 3º da Lei Complementar 612 de 28.01.2019, que dispõe sobre a Organização Administrativa do Poder Executivo Estadual e o Decreto Estadual nº 1.525 de 23 de novembro de 2022 e suas alterações posteriores e da Portaria 092/2023/CASACIVIL de 17/07/2023.

**RESOLVE:**

Art. 1º Designar os servidores como gestor, fiscal e suplente de fiscal, para acompanhar e fiscalizar, nos termos dos artigos 13 ao 17 do Decreto nº 1.525 de 23 de novembro de 2022 o contrato abaixo descrito:

| PROCESSO/<br>CONTRATO                            | CONTRATADA  | OBJETO  | VIGÊNCIA                      | GESTOR   | FISCAL  | FISCAL<br>SUPLENTE                                |
|--|---|---|-------------------------------|--|---|---|
| CASACIVIL-PRO-2023/14211<br>Contrato nº 057/2023 | STUDIO COMÉRCIO ATACADISTA DE PRODUTOS DE INFORMÁTICA<br>CNPJ: 08.710.871/0001-00 | O objeto do presente instrumento é a aquisição de 01 (UM) PAINEL DE LED INDOOR E 03 (TRÊS) VÍDEO PROCESSADORAS, de 03 (TRÊS) CÂMERAS DE VÍDEO ROBÓTICAS PTZ, 1 (UM) CONTROLE REMOTO (JOYSTICK) E 1 (UMA) MESA DE CORTE DE VÍDEO e no fornecimento de 03 (TRÊS) ESTABILIZADORES GIMBAL ELETRÔNICO PARA SMARTPHONE. | 28/12/2023<br>A<br>28/12/2024 | Cleiton<br>Rosa da Silva<br>Ferreira<br><br>Matrícula:<br>251972 | Matheus<br>Vinicius de Jesus<br>Staff<br><br>Matrícula:<br>291158 | Jair Alves da<br>Silva<br><br>Matrícula:<br>16171 |

Art. 2º Para efeitos da presente portaria, caberá ao Gestor do contrato com apoio do Fiscal do Contrato acompanhar o saldo contratual e orçamentário, tomar providências quanto aos aditivos, penalizações e rescisões, bem como exigir o cumprimento das cláusulas contratuais.

Art. 3º Esta portaria entra em vigor na data da sua publicação.

REGISTRA-SE. PUBLICA-SE E CUMPRÁ-SE.

**ANILDO CESÁRIO CORREA**

SECRETÁRIO ADJUNTO DE ADMINISTRAÇÃO SISTÊMICA - CASA CIVIL/MT

CONTRATANTE

(Original assinado)

Protocolo 1533417

**PORTARIA Nº005/2024/CASACIVIL/MT**

O Sr. ANILDO CESARIO CORREA, no uso de suas atribuições e prerrogativas como SECRETÁRIO ADJUNTO DE ADMINISTRAÇÃO SISTÊMICA DA CASA CIVIL, que lhes são conferidas pelo Ato Nº. 9.538/2020, D.O. de 01 de outubro de 2020 e, considerando o Decreto Estadual nº 1.093, de 17/04/2012, que estabelece normas de padronização para elaboração e publicação dos Lotacionogramas dos Órgãos e Entidades do Poder Executivo do Estado de Mato Grosso, e dá outras providências, autorizo a publicação:

**LOTACIONOGRAMA 1º TRIMESTRE 2024**

| <b>ÓRGÃO: CASA CIVIL</b>  |  |                         |                        |                     |                    |
|---|--|-------------------------|------------------------|---------------------|--------------------|
| <b>CARREIRA</b>   | <b>CARGO</b>                           | <b>Nº DE SERVIDORES</b> |                        |                     | <b>SUBSÍDIO</b>    |
|   |  | <b>CARGOS CRIADOS</b>   | <b>CARGOS OCUPADOS</b> | <b>CARGOS VAGOS</b> |                    |
| PROFISSIONAIS DE DESENV. ECÔNOMICO E SOCIAL<br>Lei nº 7.554 de 10/12/01, alterada pela Lei 10.050/14 e 10.177/2014. | Analista de Desenv. Econômico e Social | 07                      | 06                     | 01                  | Lei nº 10.050/2014 |
|   | Técnico de Desenv. Econômico e Social  | 18                      | 10                     | 08                  | Lei nº 10.050/2014 |
|   | Apoio de Desenv. Econômico e Social    | 01                      | 00                     | 01                  | Lei nº 10.050/2014 |
| PROFISSIONAIS DA ARÉIA MEIO DA ADMINISTRAÇÃO PÚBLICA DO PODER EXECUTIVO<br>Lei nº 10.052 de 15/01/2014.             | Analista Administrativo                | 17                      | 14                     | 03                  | Lei nº 10.052/2014 |
|   | Técnico Administrativo                 | 13                      | 11                     | 02                  | Lei nº 10.052/2014 |

| <b>SERVIDORES DE OUTROS ÓRGÃOS/ENTIDADES/PODERES CEDIDOS/COOPERADOS À CASA CIVIL</b> |   |  |             |
|--|---|--|-------------|
| <b>ÓRGÃO/ENTIDADE CEDENTE</b>  | <b>CARREIRA</b>                                     | <b>CARGO</b>   | <b>QTDE</b> |
| ASSEMBLEIA LEGISLATIVA   | TÉCNICO LEGISLATIVO                                 | TECNICO LEGISLATIVO DE NIVEL MEDIO                     | 01          |
| DETRAN   | PROFISSIONAIS DO SERVIÇO DE TRÂNSITO                | ANALISTA DE SERVIÇO DE TRÂNSITO                        | 02          |
| PGE  | PROC DO ESTADO                                      | PROCURADOR DO ESTADO                                   | 01          |
| SEDUC  | PROFISSIONAL DA EDUCAÇÃO                            | PROFESSOR  | 02          |
|  |   | TEC ADM EDUC PROFISSIONALIZADO                         | 01          |
| POLITEC  | PROFISSIONAIS DE DESENVOLVIMENTO ECONOMICO SOCIAL   | TÉC. DE DESENV. ECONOMICO E SOCIAL                     | 01          |
| INDEA  | PROF. INDEA   | AGENTE FISCAL  | 01          |
| SEPLAG   | GESTOR GOVERNAMENTAL                                | GESTOR GOVERNAMENTAL                                   | 02          |
|  | PROFISSIONAIS DA AREA MEIO DO GOVERNO               | TÉCNICO ADMINISTRATIVO                                 | 01          |
|  | PROF DA AREA MEIO                                   | ANALISTA ADMINISTRATIVO                                | 02          |
| SES  | PROFISSIONAL DO SUS                                 | PROFISSIONAL TÉCNICO DE NÍVEL MÉDIO EM SERVIÇOS DO SUS | 03          |
| SINFRA   | PROFISSIONAIS DE DESENVOLVIMENTO ECONOMICO E SOCIAL | ANALISTA DE DESENV. ECONOMICO E SOCIAL                 | 01          |
| UNEMAT   | PROF TÉCNICO EDUCAÇÃO SUPERIOR                      | AGENTE UNIVERSITÁRIO                                   | 01          |

SERVIDORES DE OUTROS ÓRGÃOS/ENTIDADES/PODERES  
AGREGADOS AO GABINETE MILITAR/CASA CIVIL

| ÓRGÃO/ENTIDADE CEDENTE | CARREIRA         | CARGO           | QTDE |
|------------------------|------------------|-----------------|------|
| POLÍCIA MILITAR        | CARREIRA MILITAR | TENENTE CORONEL | 07   |
|                        |                  | MAJOR           | 03   |
|                        |                  | CAPITÃO         | 04   |
|                        |                  | 1º TENENTE      | 02   |
|                        |                  | SUB TENENTE     | 06   |
|                        |                  | 1º SARGENTO     | 02   |
|                        |                  | 2º SARGENTO     | 24   |
|                        |                  | 3º SARGENTO     | 04   |
|                        |                  | CABO            | 19   |
|                        |                  | SOLDADO         | 08   |
| BOMBEIROS              | CARREIRA MILITAR | CAPITÃO         | 01   |
|                        |                  | SUB TENENTE     | 01   |
|                        |                  | 2º SARGENTO     | 01   |
|                        |                  | SOLDADO         | 02   |

SERVIDORES DE OUTROS ÓRGÃOS/ENTIDADES/PODERES  
DESIGNADOS À CASA CIVIL

| ÓRGÃO/ENTIDADE CEDENTE | CARREIRA             | CARGO                | QTDE |
|------------------------|----------------------|----------------------|------|
| SEPLAG                 | GESTOR GOVERNAMENTAL | GESTOR GOVERNAMENTAL | 07   |

SERVIDORES DE OUTROS ÓRGÃOS/ENTIDADES/PODERES  
AGREGADOS À SEC. ADJ. DE PROTEÇÃO E DEFESA CIVIL/CASA CIVIL

| ÓRGÃO/ENTIDADE CEDENTE | CARREIRA | CARGO           | QTDE |
|------------------------|----------|-----------------|------|
| BOMBEIROS              | MILITAR  | CORONEL         | 01   |
|                        |          | TENENTE CORONEL | 01   |
|                        |          | MAJOR           | 01   |
|                        |          | 1º SARGENTO     | 02   |
|                        |          | 2º SARGENTO     | 03   |
|                        |          | 3º SARGENTO     | 02   |
|                        |          | SOLDADO         | 02   |

**Fonte:** Coordenadoria de Gestão de Pessoas da Casa Civil

Este lotacionograma está de acordo com o Decreto Nº 1.447, de 11 de agosto de 2022, que dispõe sobre a redistribuição dos cargos das Carreiras dos Profissionais da Área Meio da Administração Pública Direta, Autárquica e Fundacional, do Poder Executivo do Estado de Mato Grosso e dos Profissionais de Desenvolvimento Econômico e Social.

Este lotacionograma está de acordo com o DECRETO Nº 364, DE 07 DE JULHO DE 2023. Dispõe sobre a alteração da Estrutura Organizacional da CASA CIVIL do Estado de Mato Grosso, a redistribuição de cargos em comissão e funções de confiança. E ainda incorporou a Governadoria a Casa Civil.

Cuiabá-MT, 12 de janeiro de 2024.

**ANILDO CESARIO CORREA**  
SECRETÁRIO ADJUNTO DE ADMINISTRAÇÃO SISTEMICA CASA CIVIL  
(original assinado)

**Protocolo 1533365**

## SEPLAG

## SECRETARIA DE ESTADO DE PLANEJAMENTO E GESTÃO

## ATO ADMINISTRATIVO Nº. 178/SEPLAG/2024

A SECRETÁRIA ADJUNTA DE GESTÃO DE PESSOAS, no uso de suas atribuições legais, considerando o art. 3º, inciso II, da Lei Complementar nº 239, de 28 de dezembro de 2005; considerando o disposto na Portaria nº 084/2020/SEPLAG, publicada no Diário Oficial do Estado de 17 de setembro de 2020; considerando a decisão judicial em Agravo de Instrumento nº **1028522-37.2023.8.11.0000** no Mandado de Segurança Cível nº1040876-68.2023.8.11.0041; - 3ª Vara Especializada da Fazenda Pública de Cuiabá/MT que suspendeu a liminar anteriormente concedida; considerando o Processo Administrativo nº **PGE-PRO-2023/20186**.

R E S O L V E: Art. 1º Revogar o ATO ADMINISTRATIVO N.º 2254/SEPLAG/2023, publicado no DOE 13/12/2023 para a servidora DAYANE ALVES DE ALMEIDA AGUIAR, matrícula funcional 250415/01, cargo Assistente do Sistema Penitenciário, lotada na Secretaria de Estado de Segurança Pública - SESP, retorne ao regime de normal de trabalho de 40 (quarenta) horas semanais, em cumprimento à decisão judicial proferida nos autos do agravo de Instrumento nº **1028522-37.2023.8.11.0000**

Art. 2º Este Ato Administrativo entra em vigor na data de sua publicação.

Original assinado digitalmente

**Lidiane Patrícia Ferreira E Silva Leite**

Secretária Adjunta de Gestão de Pessoas, Desenvolvimento e Relações de Trabalho  
SEPLAG/MT

Protocolo 1533598

**EDITAL DE RETIFICAÇÃO DO EDITAL Nº 002/2024/SEPLAG DE CONVOCAÇÃO PARA APRESENTAÇÃO AO PROCESSO SELETIVO SIMPLIFICADO Nº 002/2023/SEPLAG**

O SECRETÁRIO DE ESTADO DE PLANEJAMENTO E GESTÃO, no uso de suas atribuições legais e em cumprimento às normas previstas no artigo 37, inciso IX, da Constituição Federal, de 05 de outubro de 1988, Lei Complementar Estadual nº 04, de 15 de outubro de 1990 e Lei Complementar Estadual nº 600, de 19 de dezembro de 2017, torna pública a **RETIFICAÇÃO DO EDITAL Nº 002/2024/SEPLAG DE CONVOCAÇÃO**, referente ao Processo Seletivo Simplificado nº 002/2023/SEPLAG, conforme publicação do DOE nº 28.660 de 12 de janeiro de 2023, nos termos a seguir:

**Onde se lê:**

|      |                                     |              |    |
|------|-------------------------------------|--------------|----|
| 1015 | Alessandra Gessiana Gonçalves Couto | Classificado | 16 |
|------|-------------------------------------|--------------|----|

**Leia-se:**

|      |                                     |              |    |
|------|-------------------------------------|--------------|----|
| 1015 | Alessandra Gecciana Gonçalves Couto | Classificado | 16 |
|------|-------------------------------------|--------------|----|

**Cuiabá-MT, 12 de janeiro de 2024.**

(assinado digitalmente)

**Basílio Bezerra Guimarães dos Santos**  
Secretário de Estado de Planejamento e Gestão

Protocolo 1533602

**EDITAL DE RETIFICAÇÃO DO EDITAL Nº 001/2024/SEPLAG DE CONVOCAÇÃO PARA APRESENTAÇÃO AO PROCESSO SELETIVO SIMPLIFICADO Nº 004/2023/SEPLAG**

O SECRETÁRIO DE ESTADO DE PLANEJAMENTO E GESTÃO, no uso de suas atribuições legais e em cumprimento às normas previstas no artigo 37, inciso IX, da Constituição Federal, de 05 de outubro de 1988, Lei Complementar Estadual nº 04, de 15 de outubro de 1990 e Lei Complementar Estadual nº 600, de 19 de dezembro de 2017, torna pública a **RETIFICAÇÃO DO EDITAL Nº 001/2024/SEPLAG DE CONVOCAÇÃO**, referente ao Processo Seletivo Simplificado nº 004/2023/SEPLAG, conforme publicação do DOE nº 28.660 de 12 de janeiro de 2023, nos termos a seguir:

**Onde se lê:**

|      |                         |              |    |
|------|-------------------------|--------------|----|
| 1663 | Jhennyf Vieira de Matos | Classificado | 49 |
|------|-------------------------|--------------|----|

**Leia-se:**

|      |                      |              |    |
|------|----------------------|--------------|----|
| 1663 | Jhennyf Vieira Matos | Classificado | 49 |
|------|----------------------|--------------|----|

**Onde se lê:**

|      |                               |              |    |
|------|-------------------------------|--------------|----|
| 2541 | Estefani Amanda Gomes Ligarte | Classificado | 55 |
|------|-------------------------------|--------------|----|

**Leia-se:**

|      |                              |              |    |
|------|------------------------------|--------------|----|
| 2541 | Estefani Amanda Gomes Ugarte | Classificado | 55 |
|------|------------------------------|--------------|----|

**Cuiabá-MT, 12 de janeiro de 2024.**

(assinado digitalmente)

**Basílio Bezerra Guimarães dos Santos**  
Secretário de Estado de Planejamento e Gestão

Protocolo 1533603

**EXTRATO DO CONTRATO Nº 001/2024/SEPLAG**

PROCESSO: SEPLAG-PRO-2023/11312

DAS PARTES: ESTADO DE MATO GROSSO, por intermédio da SECRETARIA DE ESTADO DE PLANEJAMENTO E GESTÃO e a EMPRESA CYAN PAPELARIA E MATERIAIS DE INFORMÁTICA EIRELI EPP - CNPJ 20.357.366/0001-20.

DO OBJETO: Aquisição de materiais de limpeza para atender a demanda de consumo da Secretaria de Estado de Planejamento e Gestão - SEPLAG/MT e suas unidades administrativas, com fulcro no art. 75, Inc. II, da Lei nº 14.133/2021, bem como Decreto Estadual 1.525/2022.

DO VALOR: O valor total do presente contrato é de R\$ 19.951,20 (dezenove mil novecentos e cinquenta e um reais e vinte centavos).

DA VIGÊNCIA: O presente contrato terá vigência de 12 (doze) meses, contados a partir de sua assinatura.

DA DOTAÇÃO ORÇAMENTÁRIA: As despesas decorrentes deste contrato correrão por conta de recursos consignados na seguinte dotação orçamentária:

UO 11101/ Projeto Atividade 2007/ Natureza de despesa 339030/ Fonte de recurso 15000000.

Cuiabá - MT, 12 de janeiro de 2024.

ASSINAM: Sr. Basílio Bezerra Guimarães dos Santos - Secretário de Estado de Planejamento e Gestão/CONTRATANTE e o Sr. Aldeney Antônio Neto/CONTRATADA.

Protocolo 1533326

**EXTRATO DO PRIMEIRO APOSTILAMENTO AO CONTRATO Nº  
047/2023/SEPLAG**

PROCESSO: SEPLAG-PRO-2023/09609

DAS PARTES: A SECRETARIA DE ESTADO DE PLANEJAMENTO E GESTÃO e a EMPRESA NAKA EXPRESS GENEROS ALIMENTÍCIOS LTDA - CNPJ Nº 28.072.565/0001-01.

DO OBJETO: Fica apostilado a rerratificação da Cláusula Quarta, item 4.1 do Contrato nº 047/2023/SEPLAG, cujo objeto é a aquisição de copos descartáveis a fim de atender a demanda da Secretaria de Estado de Planejamento e Gestão por um período de 24 meses. O apostilamento é proveniente da rerratificação da nova redação do item 4.1 alterado, conforme abaixo discriminados e com efeitos a partir da assinatura do contrato, conforme segue:

Onde se lê:

"4.1. O prazo de vigência deste termo de contrato é de 24 (vinte e quatro) meses, passando a vigorar a partir da data de sua publicação".

Leia-se:

"4.1. O prazo de vigência deste termo de contrato é de 24 (vinte e quatro) meses, contados da data de sua assinatura".

Ficam mantidas e ratificadas as demais cláusulas e condições constantes do Contrato original, não expressamente alterados por este documento.

DA DATA: Cuiabá, 12 de janeiro de 2024.

ASSINA: Sr. Basílio Bezerra Guimarães dos Santos - Secretário de Estado de Planejamento e Gestão/CONTRATANTE.

Protocolo 1533462

**SEFAZ****SECRETARIA DE ESTADO DE FAZENDA**

COORD. DE CONTROLE E TRAMITAÇÃO DE PROC. ADM. TRIBUTÁRIO - CPAT

**NOTIFICAÇÃO GERAL**

A COORDENADORIA DE CONTROLE E TRAMITAÇÃO DE PROCESSO ADMINISTRATIVO TRIBUTÁRIO - CPAT, por intermédio desta publicação do edital de Notificação, considera que fica(m) notificado(s) o(s) contribuinte(s) da emissão da(s) INTIMAÇÃO(ÕES), conforme abaixo. O(s) contribuinte(s) poderá(ão) tomar conhecimento dessa(s) intimação(ões) junto à SEFAZ-MT por meio de acesso ao Portal da Secretaria de Estado da Fazenda na internet ([www.sefaz.mt.gov.br](http://www.sefaz.mt.gov.br)), no menu "Serviços", na Pasta "Notificação-e", clicando no LINK DO SERVIÇO, onde deverão ser informados: 1) o número completo da Intimação; 2) o número do CNPJ/CPF do Contribuinte; 3) o Código Verificador; 4) o Código da Imagem. O Código Verificador da Notificação será enviado ao(s) e-mail(s) do(s) contribuinte(s) cadastrado(s) na SEFAZ/MT. Caso o(s) mesmo(s) não receba(m) o "Código Verificador da Notificação", deverá(ão) solicitá-lo por mensagem eletrônica endereçada ao e-mail [notifica.ouvidoria@sefaz.mt.gov.br](mailto:notifica.ouvidoria@sefaz.mt.gov.br).

| Contribuinte             | Inscrição Estadual | Número Documento | Nº da Notificação   |
|--------------------------|--------------------|------------------|---------------------|
| CLEIBSON BOSSA           |                    | 975.503.101-49   | 309549/1719/96/2023 |
| CLEIBSON BOSSA           |                    | 975.503.101-49   | 321969/1719/96/2023 |
| D DAPPER TRANSPORTES     | 138462429          |                  | 321973/1719/96/2023 |
| EDVALDO LUIZ DAMBROS     |                    | 522.083.899-72   | 309548/1719/96/2023 |
| EDVALDO LUIZ DAMBROS     |                    | 522.083.899-72   | 321968/1719/96/2023 |
| FERNANDO CESAR PACHI     |                    | 000.757.331-61   | 309550/1719/96/2023 |
| FERNANDO CESAR PACHI     |                    | 000.757.331-61   | 321970/1719/96/2023 |
| JAEDER COSTETTI          |                    | 593.097.171-49   | 321967/1719/96/2023 |
| RONI DOS SANTOS VENIALGO |                    | 991.648.331-00   | 309551/1719/96/2023 |

|   |  |                    |                     |
|---|--|--------------------|---------------------|
| RONI DOS SANTOS VENIALGO                          |  | 991.648.331-00     | 321971/1719/96/2023 |
| TRANS SANTA HELENA TRANSPORTES RODOVIARIOS EIRELI |  | 396.277.970/0019-7 | 309553/1719/96/2023 |

**INTIMAÇÃO DECISÃO 1ª INSTÂNCIA DEFINITIVA**

A COORDENADORIA DE CONTROLE E TRAMITAÇÃO DE PROCESSO ADMINISTRATIVO TRIBUTÁRIO - CPAT, por intermédio desta publicação do edital de Notificação, considera que fica(m) notificado(s) o(s) contribuinte(s) da emissão da(s) INTIMAÇÃO(ÕES), conforme abaixo. O(s) contribuinte(s) poderá(ão) tomar conhecimento dessa(s) intimação(ões) junto à SEFAZ-MT por meio de acesso ao Portal da Secretaria de Estado da Fazenda na internet ([www.sefaz.mt.gov.br](http://www.sefaz.mt.gov.br)), no menu "Serviços", na Pasta "Intimação/Notificação", clicando no LINK DO SERVIÇO, onde deverão ser informados: 1) o número completo da Intimação/Notificação; 2) o número do CNPJ/CPF do Contribuinte; 3) o Código Verificador; 4) o Código da Imagem. O Código Verificador da Intimação será enviado ao(s) e-mail(s) do(s) contribuinte(s) cadastrado(s) na SEFAZ/MT. Caso o(s) mesmo(s) não receba(m) o "Código Verificador", deverá(ão) solicitá-lo por mensagem eletrônica endereçada ao e-mail [notifica.ouvidoria@sefaz.mt.gov.br](mailto:notifica.ouvidoria@sefaz.mt.gov.br).

| Contribuinte                     | Inscrição Estadual | Número Documento | Nº da Notificação   |
|----------------------------------|--------------------|------------------|---------------------|
| GUISELA DAIANA NORONHA DORNELLES |                    | 019.996.241-30   | 321980/1719/96/2023 |
| RAFAEL JOSE PAULI                |                    | 019.882.131-00   | 321979/1719/96/2023 |
| VANDERSON PAULI                  |                    | 010.323.151-05   | 321978/1719/96/2023 |

**INTIMAÇÃO DE DECISÃO EM 1ª INSTÂNCIA**

A COORDENADORIA DE CONTROLE E TRAMITAÇÃO DE PROCESSO ADMINISTRATIVO TRIBUTÁRIO - CPAT, por intermédio desta publicação do edital de Notificação, considera que fica(m) notificado(s) o(s) contribuinte(s) da emissão da(s) INTIMAÇÃO(ÕES), conforme abaixo. O(s) contribuinte(s) poderá(ão) tomar conhecimento dessa(s) intimação(ões) junto à SEFAZ-MT por meio de acesso ao Portal da Secretaria de Estado da Fazenda na internet ([www.sefaz.mt.gov.br](http://www.sefaz.mt.gov.br)), no menu "Serviços", na Pasta "Intimação/Notificação", clicando no LINK DO SERVIÇO, onde deverão ser informados: 1) o número completo da Intimação/Notificação; 2) o número do CNPJ/CPF do Contribuinte; 3) o Código Verificador; 4) o Código da Imagem. O Código Verificador da Intimação será enviado ao(s) e-mail(s) do(s) contribuinte(s) cadastrado(s) na SEFAZ/MT. Caso o(s) mesmo(s) não receba(m) o "Código Verificador", deverá(ão) solicitá-lo por mensagem eletrônica endereçada ao e-mail [notifica.ouvidoria@sefaz.mt.gov.br](mailto:notifica.ouvidoria@sefaz.mt.gov.br).

| Contribuinte                     | Inscrição Estadual | Número Documento | Nº da Notificação   |
|----------------------------------|--------------------|------------------|---------------------|
| GUISELA DAIANA NORONHA DORNELLES |                    | 019.996.241-30   | 321987/1719/96/2023 |
| RAFAEL JOSE PAULI                |                    | 019.882.131-00   | 321986/1719/96/2023 |
| VANDERSON PAULI                  |                    | 010.323.151-05   | 321985/1719/96/2023 |

**NOTIFICAÇÃO GERAL**

A COORDENADORIA DE CONTROLE E TRAMITAÇÃO DE PROCESSO ADMINISTRATIVO TRIBUTÁRIO - CPAT, por intermédio desta publicação do edital de Notificação, considera que fica(m) notificado(s) o(s) contribuinte(s) da emissão da(s) INTIMAÇÃO(ÕES), conforme abaixo. O(s) contribuinte(s) poderá(ão) tomar conhecimento dessa(s) intimação(ões)

junto à SEFAZ-MT por meio de acesso ao Portal da Secretaria de Estado da Fazenda na internet ([www.sefaz.mt.gov.br](http://www.sefaz.mt.gov.br)), no menu "Serviços", na Pasta "Notificação-e", clicando no LINK DO SERVIÇO, onde deverão ser informados: 1) o número completo da Intimação; 2) o número do CNPJ/CPF do Contribuinte; 3) o Código Verificador; 4) o Código da Imagem. O Código Verificador da Notificação será enviado ao(s) e-mail(s) do(s) contribuinte(s) cadastrado(s) na SEFAZ/MT. Caso o(s) mesmo(s) não receba(m) o "Código Verificador da Notificação", deverá(ão) solicitá-lo por mensagem eletrônica endereçada ao e-mail [notifica.ouvidoria@sefaz.mt.gov.br](mailto:notifica.ouvidoria@sefaz.mt.gov.br).

| Contribuinte             | Inscrição Estadual | Número Documento | Nº da Notificação   |
|--------------------------|--------------------|------------------|---------------------|
| CLEIBSON BOSSA           |                    | 975.503.101-49   | 321991/1719/96/2023 |
| EDVALDO LUIZ DAMBROS     |                    | 522.083.899-72   | 321990/1719/96/2023 |
| ELISANDRO NUNES BUENO    |                    | 856.838.501-00   | 321994/1719/96/2023 |
| FERNANDO CESAR PACHI     |                    | 000.757.331-61   | 321992/1719/96/2023 |
| JAEDER COSTETTI          |                    | 593.097.171-49   | 321989/1719/96/2023 |
| RONI DOS SANTOS VENIALGO |                    | 991.648.331-00   | 321993/1719/96/2023 |

COORDENADORIA DE CONTA CORRENTE - CCCR

COBRANÇA CONTA CORRENTE FISCAL

SUPERINTENDÊNCIA DE INFORMAÇÃO DA RECEITA PÚBLICA - EDITAL DE INTIMAÇÃO/SNE: Sistema de Notificação Eletrônica. A CCCR - Coordenadoria de Conta Corrente, por meio desta publicação de Edital, intima o(s) contribuinte(s) abaixo mencionado(s) a recolher(em), no prazo de 30 (trinta) dias contados da publicação do presente, os débitos fiscais exigidos pelo Aviso de Cobrança da Conta Corrente Fiscal. O detalhamento do aviso de cobrança poderá ser obtido por meio de acesso ao Portal da SEFAZ-MT ([www.sefaz.mt.gov.br](http://www.sefaz.mt.gov.br)), no Menu Serviços, na Pasta Consulta de Notificação-e, onde deverão ser informados: 1) o número completo do Aviso de Cobrança da Conta Corrente; 2) o número do CNPJ/CPF do contribuinte; 3) o código verificador (o qual deve ser solicitado pelo Portal de Serviços Fazendários - SEFAZ PARA VOCÊ, no site [www5.sefaz.mt.gov.br](http://www5.sefaz.mt.gov.br)).

| Contribuinte                     | Inscrição Estadual | Número Documento | Nº da Notificação |
|----------------------------------|--------------------|------------------|-------------------|
| EMPRESA COLIBRI TRANSPORTES LTDA | 130166910          |                  | 2053/54/28/2024   |
| EMPRESA COLIBRI TRANSPORTES LTDA | 130166910          |                  | 2054/54/28/2024   |

COORDENADORIA DE MONITORAMENTO ELETRÔNICO - CMTE

NOTIFICAÇÃO

Por meio deste Edital, fica(m) notificado(s) o(s) contribuinte(s) abaixo a tomar(em) conhecimento de pendência(s) junto à SEFAZ/MT, em [www.sefaz.mt.gov.br](http://www.sefaz.mt.gov.br). No caso de contribuintes inscritos: Menu "Acesso Restrito", destinado ao "Contribuinte" ou "Contabilista", na opção "Sistema de Notificação Eletrônica" > "Pesquisar Notificação por Número" > informar o número da notificação. No caso de pessoa física ou jurídica não inscrita: no Menu "Serviços", na opção "Intimação/Notificação" > clicar no "Link do serviço" > informar: 1) o número da Notificação; 2) tipo de pessoa; 3) o número do CPF/CNPJ do Contribuinte; 4) o código verificador da notificação e 5) código da imagem. Para solicitação do código verificador da notificação: acessar o portal [www.sefaz.mt.gov.br](http://www.sefaz.mt.gov.br) > SEFAZ PARA VOCÊ > Atendimento ao Cidadão > Notificações > Serviços de notificações e no campo "Descrição" do ticket, deverá especificar CPF ou CNPJ do solicitante do código verificador e o nú

| Contribuinte          | Inscrição Estadual | Número Documento | Nº da Notificação  |
|-----------------------|--------------------|------------------|--------------------|
| OLIVEIRA CEREIAS LTDA | 140359036          |                  | 16353/1825/11/2024 |

Protocolo 1533404

PORTARIA Nº 001/2024-SEFAZ

Define o Grupo e os Subgrupos de Trabalho, com os respectivos representantes e coordenadores, para fins de representação da Fazenda Pública mato-grossense no âmbito do Grupo de Trabalho denominado GT75 - Imposto sobre Bens e Serviços - IBS da Comissão Técnica Permanente do ICMS - COTEPE/ICMS, bem como divulga os objetivos correspondentes, e dá outras providências.

O SECRETÁRIO DE ESTADO DE FAZENDA, no uso de suas atribuições legais, ouvido o SECRETÁRIO ADJUNTO DA RECEITA PÚBLICA;

CONSIDERANDO a necessidade de designar os representantes do Grupo e dos Subgrupos de Trabalho para fins de representação da Fazenda Pública mato-grossense no âmbito do GT75 - Imposto sobre Bens e Serviços - IBS, em decorrência da publicação dos Atos COTEPE/ICMS n.os 178/2023, 184/2023, 188/2023 e 193/2023, os quais alteraram a redação do Ato COTEPE/ICMS nº 48/2019 que dispõe sobre os Grupos e Subgrupos de Trabalho da Comissão Técnica Permanente do ICMS - COTEPE/ICMS;

CONSIDERANDO a necessidade de assegurar a participação do Estado de Mato Grosso nos debates e estudos relativos à implementação do futuro Imposto sobre Bens e Serviços - IBS;

CONSIDERANDO ainda a necessidade de que a transição entre o modelo atual de tributação e o modelo aprovado, nos termos da Emenda Constitucional nº 132, de 20 de dezembro de 2023, ocorra de forma justa e sem prejuízo ao setor econômico estadual;

RESOLVE:

Art. 1º Definir o Grupo e os Subgrupos de Trabalho, com os respectivos representantes e coordenadores, para fins de representação da Fazenda Pública mato-grossense no âmbito do Grupo de Trabalho denominado GT75 - Imposto sobre Bens e Serviços - IBS da Comissão Técnica Permanente do ICMS - COTEPE/ICMS, bem como divulgar os objetivos correspondentes, conforme Anexo Único desta portaria.

Art. 2º Esta portaria entra em vigor na data da publicação, produzindo efeitos desde então.

Art. 3º Revogam-se as disposições em contrário.

CUMPRASE.

Gabinete do Secretário de Estado de Fazenda de Mato Grosso, em Cuiabá - MT, 10 de janeiro de 2024.

FÁBIO FERNANDES PIMENTA  
SECRETÁRIO DE ESTADO DE FAZENDA - em substituição

RENATO SILVA DE SOUSA  
SECRETÁRIO ADJUNTO DA RECEITA PÚBLICA - em substituição  
(Assinado via SIGADOC)



## PORTARIA Nº 001/2024-SEFAZ

## Anexo Único

| ITEM  | NOME  | OBJETIVOS  | REPRESENTANTES   | COORDENADOR (A)                 |
|---|---|--|--|---------------------------------|
| <i>(cf. Anexo Único do Ato COTEPE/ICMS nº 48/2019 e alterações)</i> | <i>(cf. Anexo Único do Ato COTEPE/ICMS nº 48/2019 e alterações)</i> | <i>(cf. Anexo Único do Ato COTEPE/ICMS nº 48/2019 e alterações)</i>  |  |                                 |
| 39  | GT75 -Imposto sobre Bens e Serviços - IBS                           | Debater, promover estudos e propor anteprojetos de leis complementares necessárias à implementação do futuro Imposto sobre Bens e Serviços - IBS, objeto da Proposta de Emenda à Constituição nº 45/2019.  | <ol style="list-style-type: none"> <li>1. Flávio Barbosa de Leiros</li> <li>2. Patrícia Bento Gonçalves Vilela</li> <li>3. Damara Braga Almeida dos Santos</li> <li>4. José Ricardo de Oliveira</li> <li>5. Maria Clara Rocha Mendonça Coutinho Cathalat</li> <li>6. Eduardo Carnaúba Guerra Sangreman Lima</li> <li>7. Lucas Elmo Pinheiro Filho</li> <li>8. Erlaine Rodrigues Silva</li> </ol> | Flávio Barbosa de Leiros        |
| 39.1  | SubGT Importação e Regimes Aduaneiros Especiais                     | Debater, promover estudos e propor anteprojeto de lei complementar referente ao IBS incidente nas operações de importação de bens materiais e respectivos Regimes Aduaneiros Especiais. Harmonização com a CBS.  | <ol style="list-style-type: none"> <li>1. Marcos Aurélio Benetti</li> <li>2. Edson Fontana de Oliveira</li> <li>3. Francisco Irisvan de Souza Oliveira</li> </ol>  | Marcos Aurélio Benetti          |
| 39.2  | SubGT Regimes Específicos: Serviços Financeiros                     | Debater, promover estudos e propor anteprojeto de lei complementar referente ao Regime Específico do IBS incidente sobre serviços financeiros, em suas diversas modalidades, planos de assistência à saúde e concurso de prognósticos. Harmonização com a CBS.   | <ol style="list-style-type: none"> <li>1. Adilson Garcia Rúbio</li> <li>2. Claudio Farias de Miranda</li> <li>3. Flávio Barbosa de Leiros</li> </ol>   | Adilson Garcia Rúbio            |
| 39.3  | SubGT Regimes Específicos: Operações com bens imóveis               | Debater, promover estudos e propor anteprojeto de lei complementar referente ao Regime Específico do IBS incidente sobre operações com bens imóveis. Harmonização com a CBS.   | <ol style="list-style-type: none"> <li>1. Ney Novais Miranda Filho</li> <li>2. Wagner de Araújo Rodrigues</li> <li>3. Gilberto Gomes de Sousa Filho</li> </ol>   | Ney Novais Miranda Filho        |
| 39.4  | SubGT Regimes Específicos: Combustíveis e Biocombustíveis           | Debater, promover estudos e propor anteprojeto de lei complementar referente ao Regime Específico do IBS incidente sobre operações com combustíveis e biocombustíveis. Harmonização com a CBS.   | <ol style="list-style-type: none"> <li>1. Rodrigo Sarkis Moor Santos</li> <li>2. Nyedja Alves Galvão Braz</li> </ol>   | Rodrigo Sarkis Moor Santos      |
| 39.5  | SubGT Regimes Específicos: Saneamento e Concessões Rodoviárias      | Debater, promover estudos e propor anteprojeto de lei complementar referente ao Regime Específico do IBS incidente sobre saneamento e concessões rodoviárias. Harmonização com a CBS.  | <ol style="list-style-type: none"> <li>1. Jonil Vital de Souza</li> <li>2. Camili Dal Pai</li> <li>3. Dalberth Vinícius Santos</li> </ol>  | Jonil Vital de Souza            |
| 39.6  | SubGT Regimes Específicos: outros                                   | Debater, promover estudos e propor anteprojeto de lei complementar referente a outros Regimes Específicos do IBS, tais como: Simples Nacional; cooperativas; turismo, esporte, entretenimento e alimentação; transporte de passageiros e aviação; microgeração e minigeração de energia elétrica e estrutura compartilhada de telecomunicações; reciclagem e economia circular; créditos presumidos de produtor rural e de transportador autônomo. Harmonização com a CBS. | <ol style="list-style-type: none"> <li>1. Damara Braga Almeida dos Santos</li> <li>2. José Elson Matias dos Santos</li> <li>3. Último Almeida de Oliveira</li> <li>4. José Paulo Alves de Oliveira</li> <li>5. Deny Oliveira Lima</li> <li>6. Flávio Barbosa de Leiros</li> </ol>  | Damara Braga Almeida dos Santos |

|       |   |   |  |                                 |
|-------|---|---|--|---------------------------------|
| 39.7  | SubGT Cesta básica e <i>cashback</i>                                      | Debater, promover estudos e propor anteprojeto de lei complementar do IBS referente: à definição de cesta básica regional, nacional e estendida; às hipóteses de devolução do imposto ( <i>cashback</i> ), limites, beneficiários e mecanismo de devolução. Harmonização com a CBS.   | 1. Thaissa Radi Sposito<br>2. Elienai Carrias da Silva   | Thaissa Radi Sposito            |
| 39.8  | SubGT Definição de bens e serviços submetidos a alíquota reduzida         | Debater, promover estudos e propor anteprojeto de lei complementar do IBS referente à definição de bens e serviços submetidos a alíquota reduzida, inclusive a zero (tais como: dispositivos médicos, dispositivos de acessibilidade, medicamentos, hortifrutigranjeiros, inovação tecnológica, reabilitação de zonas urbanas históricas, automóveis para taxistas e pessoas portadoras de deficiência ou autismo, ProUni). Harmonização com a CBS. | 1. Lucas Elmo Pinheiro Filho<br>2. Jonil Vital de Souza<br>3. Adilson Garcia Rúbio<br>4. Ricardo de Andrade Porto  | Lucas Elmo Pinheiro Filho       |
| 39.9  | SubGT Transição para os novos tributos e ressarcimento de saldos credores | Debater, promover estudos e propor anteprojeto de lei complementar referente: à transição para os novos tributos; ressarcimento de saldos credores de ICMS; Fundo de Compensação de Benefícios Fiscais; transição para o regime automotivo; contratos de longo prazo; compensação do FPE e FPM. Harmonização com a CBS.   | 1. Patrícia Bento Gonçalves Vilela<br>2. Yara Maria Stefano Sgrinholi<br>3. Flávio Barbosa de Leiros<br>4. José Paulo Alves de Oliveira<br>5. Ostilio Junior Saturnino Souza<br>6. Damara Braga Almeida dos Santos<br>7. Erlaine Rodrigues Silva | Patrícia Bento Gonçalves Vilela |
| 39.10 | SubGT Transição Federativa  | Debater, promover estudos e propor anteprojeto de lei complementar referente: à transição federativa; compartilhamento de informações pelos entes federativos; distribuição do IBS durante a transição federativa; seguro receita. Harmonização com a CBS.  | 1. Eliezer Pereira da Silva<br>2. José Ricardo de Oliveira<br>3. Eduardo Carnaúba Guerra Sangreman Lima  | Eliezer Pereira da Silva        |
| 39.11 | SubGT Modelo Operacional de Cobrança, Arrecadação                         | Debater, promover estudos e propor anteprojeto de lei complementar referente a cobrança e arrecadação do IBS, especialmente classificação fiscal de mercadorias e serviços; apuração, recolhimento (inclusive <i>split payment</i> ) e ressarcimento. Harmonização com a CBS.   | 1. Adilson Garcia Rúbio<br>2. Dalciro Bighetti Junior  | Adilson Garcia Rúbio            |
| 39.12 | SubGT Distribuição dos Recursos do IBS                                    | Debater, promover estudos e propor anteprojeto de lei complementar referente à distribuição dos recursos do IBS, inclusive quanto à inadimplência, regimes favorecidos, regimes específicos, regimes diferenciados, compras governamentais, cota-parte dos municípios, retenção e gestão dos recursos em caixa pelo Comitê Gestor. Harmonização com a CBS.  | 1. Dalciro Bighetti Junior<br>2. José Divino Ribeiro   | Dalciro Bighetti Junior         |
| 39.13 | SubGT Fundo Nacional de Desenvolvimento Regional                          | Debater, promover estudos e propor anteprojeto de lei complementar referente ao Fundo de Nacional de Desenvolvimento Regional, estabelecendo critérios, prazos e formas de entrega dos recursos; fundo de combate à pobreza.  | 1. Camili Dal Pai<br>2. Jonil Vital de Souza<br>3. Dalberth Vinícius Santos  | Camili Dal Pai                  |

|       |   |   |   |                                     |
|-------|---|---|---|-------------------------------------|
| 39.14 | SubGT Comitê Gestor e Administração do IBS  | Debater, promover estudos e propor anteprojeto de lei complementar referente à gestão e administração do IBS pelo Comitê Gestor, especialmente quanto à coordenação das atividades de fiscalização, lançamento, cobrança e representação judicial e extrajudicial relativas ao IBS, pelas Administrações Tributárias e Procuradorias dos entes subnacionais, bem como sobre a integração com as correspondentes estruturas da Administração Tributária e Procuradoria da União relativamente à CBS. | <ol style="list-style-type: none"> <li>1. José Elson Matias dos Santos</li> <li>2. Último Almeida de Oliveira</li> <li>3. Renato Silva de Sousa</li> <li>4. Evandro Bortolotto Ortega</li> <li>5. José Carlos Bezerra Lima</li> <li>6. Henrique Carnaúba Guerra Sangreman Lima</li> <li>7. Damara Braga Almeida dos Santos</li> <li>8. Flávio Barbosa de Leiros</li> <li>9. Erlaine Rodrigues Silva</li> <li>10. Maria Célia de Oliveira Pereira</li> <li>11. Nilton Esaki</li> <li>12. Daniel Gomes Soares de Sousa</li> <li>13. Igor de Araújo Vilella</li> </ol> | José Elson Matias dos Santos        |
| 39.15 | SubGT Imposto Seletivo  | Debater, promover estudos e propor anteprojeto de lei complementar referente ao Imposto Seletivo, estabelecendo critérios, prazos e formas de participação dos entes subnacionais na sua arrecadação.   | <ol style="list-style-type: none"> <li>1. Último Almeida de Oliveira</li> <li>2. Lucas Elmo Pinheiro Filho</li> </ol>   | Último Almeida de Oliveira          |
| 39.16 | SubGT Zona Franca de Manaus, Áreas de Livre Comércio, Zonas de Processamento das Exportações e Fundos da Amazônia e das Áreas de Livre Comércio | Debater, promover estudos e propor anteprojeto de lei complementar do IBS referente aos temas: Zona Franca de Manaus, Áreas de Livre Comércio, Zonas de Processamento das Exportações e Fundos da Amazônia e das Áreas de Livre Comércio. Harmonização com a CBS  | <ol style="list-style-type: none"> <li>1. Francisco Irisvan de Souza Oliveira</li> <li>2. Alexandre Paulino Monea</li> <li>3. Nilton Esaki</li> </ol>   | Francisco Irisvan de Souza Oliveira |
| 39.17 | SubGT Cálculos da alíquota de referência e de impacto   | Debater, promover estudos, propor anteprojeto de lei complementar sobre regras e critérios para cálculo das alíquotas de referência do IBS e da CBS e avaliação quinquenal de regimes diferenciados e favorecidos; elaborar estimativas de impacto na arrecadação.  | <ol style="list-style-type: none"> <li>1. Ricardo de Andrade Porto</li> <li>2. Eliezer Pereira da Silva</li> <li>3. Nilton Esaki</li> </ol>   | Ricardo de Andrade Porto            |
| 39.18 | SubGT Contencioso administrativo do IBS e da CBS  | Debater, promover estudos e propor anteprojeto de lei complementar para disciplinar o contencioso administrativo do IBS, bem como quanto à forma de uniformização e padronização da jurisprudência administrativa.  | <ol style="list-style-type: none"> <li>1. Maria Célia de Oliveira Pereira</li> <li>2. Evandro Bortolotto Ortega</li> <li>3. Janete Sichoski Ferro</li> <li>4. Cristina Furlan Cuellar</li> <li>5. José Horácio Ferreira Cerejo</li> <li>6. Alessandra Cristina Ribeiro de Amorim</li> <li>8. Wagner de Araújo Rodrigues</li> <li>8. Ana Paula Miraglia do Val</li> <li>9. Daniel Gomes Soares de Sousa</li> <li>10. Igor de Araújo Vilella</li> </ol>   | Maria Célia de Oliveira Pereira     |
| 39.19 | SubGT Sistema financeiro do IBS   | Debater, promover estudos e propor anteprojeto de lei complementar para disciplinar os aspectos contábil, financeiro e orçamentário do IBS, no tocante à Administração Tributária dos entes subnacionais. Harmonização com a CBS e a Administração Tributária da União.   | <ol style="list-style-type: none"> <li>1. Paulo Eduardo Gomes de Souza</li> <li>2. Israel Gonzaga</li> <li>3. Paulo Ernani Gomes de Souza</li> <li>4. Jorge Luis da Silva</li> <li>5. Dalciro Bighetti Junior</li> <li>6. José Manoel Faria e Silva</li> </ol>  | Paulo Eduardo Gomes de Souza        |
| 39.20 | SubGT Cadastro  | Debater, promover estudos e propor anteprojeto de lei complementar para disciplinar o sistema de cadastro de contribuintes do IBS. Harmonização com a CBS.  | <ol style="list-style-type: none"> <li>1. Elivânia Perondi</li> <li>2. Jota Martins de Siqueira</li> </ol>  | Elivânia Perondi                    |
| 39.21 | SubGT - Obrigações Acessórias   | Debater, promover estudos e propor anteprojeto de lei complementar referente a obrigações acessórias do IBS, especialmente documentos fiscais, inclusive diretrizes para obrigações acessórias. Harmonização com a CBS.   | <ol style="list-style-type: none"> <li>1. Luiz Claudio Bueno Proença</li> <li>2. Deusângela Marciano Ribeiro</li> <li>3. Eliton Paulo Teixeira</li> <li>4. André Carpinetti Pinto</li> <li>5. Wagner de Araújo Rodrigues</li> </ol>   | Luiz Claudio Bueno Proença          |

## SEMA

## SECRETARIA DE ESTADO DE MEIO AMBIENTE

A Secretaria de Estado de Meio Ambiente - SEMA torna público o indeferimento para JOÃO PEDRO DA SILVA, inscrito no CPF: 030.394.399-87, referente ao Processo nº 2766/2023, conforme Parecer Técnico Nº 3297/2023.

**LILIAN FERREIRA DOS SANTOS**

Secretária Adjunta de Licenciamento Ambiental e Recursos Hídricos  
GSALARH/SEMA-MT

Protocolo 1533279

A Secretaria de Estado de Meio Ambiente - SEMA, torna público que **concedeu Autorização de Perfuração de Poço Tubular** para os seguintes usuários:

**Autorização nº 68/2024: SDB COMERCIO DE ALIMENTOS LTDA**, CNPJ: 09.477.652/0029-97, Processo nº 3340/2023. O poço tubular será construído no município de **Cuiabá/MT**. O uso da água será para fins: **outros usos**. Coordenadas Geográficas DATUM SIRGAS 2000: **PT - Lat. 15°36'48.82"S e Long. 56°4'32.94"W**. A profundidade pretendida do poço é de 150 metros com diâmetro de revestimento 6". A empresa perfuradora será a Geopoços Hidroconstruções E Engenharia Ltda, e o geólogo responsável pela elaboração do projeto, perfuração do poço e acompanhamento da construção, será o Sr. Jonas Mangoni Rambo, CREA 1210352230. Essa autorização vigorará até **12 de julho de 2024**, e refere-se apenas a construção o poço tubular

A Secretaria de Estado de Meio Ambiente - SEMA/MT torna públicas as **Portarias de Outorga** abaixo relacionadas; o inteiro teor das portarias encontram-se disponíveis no site: [www.sema.mt.gov.br](http://www.sema.mt.gov.br), no link específico de Recursos Hídricos/Atos de Outorga/2024.

Portaria nº 036 de 11 de janeiro de 2024, Renovar a Outorga a **SEST SERVIÇO SOCIAL DO TRANSPORTE**, inscrita no CNPJ sob nº 73.471.989/0004-38, concedida pela Portaria nº 52 de 17/01/2017, publicada no DOE do dia 19/01/2017, referente ao Processo 3094/2022 o direito de uso da água subterrânea para finalidade de outros usos. O empreendimento está localizado no Bairro Coxipó Da Ponte, no município de Cuiabá/MT, com validade até 07 de janeiro de 2029.

Portaria nº 037 de 11 de janeiro de 2024, Renovar a Outorga a **FRIGORÍFICO E ABATEDOURO RIO BONITO LTDA**, inscrito no CNPJ sob nº 37.676.273/0001-60, concedida pela Portaria nº 636 de 11/09/2020, publicada no DOE do dia 18/09/2020, referente ao Processo 505/2023, o direito de uso da água subterrânea para finalidade de indústria. O empreendimento está localizado na Chácara São Lourenço, zona rural do município de Jaciara/MT, com validade até 07 de janeiro de 2029.

Portaria nº 038 de 11 de janeiro de 2024, Renovar e Alterar a Outorga a **BOM FUTURO AGRÍCOLA LTDA**, inscrito no CNPJ sob nº 10.425.282/0057-87, concedida pela Portaria nº 934 de 13/12/2017, publicada no DOE do dia 14/12/2017, referente ao Processo 2204/2022, o direito de uso da água subterrânea para finalidade de outros usos. O empreendimento está localizado na Fazenda Carajás, zona rural do município de Sapezal/MT, com validade até 07 de janeiro de 2029.

Portaria nº 039 de 12 de janeiro de 2024, Outorgar a **EMAL EMPRESA DE MINERAÇÃO ARIPUANÃ LTDA**, inscrito no CNPJ sob nº 44.026.037/0001-64, referente ao Processo nº 582/2023, o direito de uso da água subterrânea para finalidade de indústria e outros usos. O empreendimento está localizado na Fazenda Haras Pai De Mel, zona rural do município de Nobres/MT, com validade até 20 de dezembro de 2029.

**VALMI SIMÃO DE LIMA**

Secretário Adjunto de Licenciamento Ambiental e Recursos Hídricos  
GSALARH/SEMA-MT  
(Em substituição)

Protocolo 1533420

## EDITAL DE ARQUIVAMENTO

O Superintendente de Infraestrutura, Mineração, Indústria e Serviços da Secretaria de Estado do Meio Ambiente, torna público o arquivamento definitivo do processo abaixo relacionado, considerando a Lei Complementar 140/2011.

| Processo   | Responsável Técnico              | Interessado                         | CNPJ ou CPF        | ATO ADMINISTRATIVO               |
|------------|----------------------------------|-------------------------------------|--------------------|----------------------------------|
| 16401/2023 | Maria Terezinha vittorazi arruda | CGH Nichele Geração de Energia Ltda | 36.426.392/0001-00 | PT N°<br>16401/CLEIA/SUIMIS/2024 |

Após publicado, archive-se.

Cuiabá, 12 de janeiro de 2024.

(ORIGINAL ASSINADO)

**João Vitor Barbosa Ceron**

Superintendente de Infraestrutura, Mineração,  
Indústria e Serviços - SEMA/MT.

Protocolo 1533334

A Secretaria de Estado do Meio Ambiente - SEMA/MT, em conformidade com o artigo 37 da Constituição Federal de 1988, torna públicas as seguintes licenças emitidas pela DUD/SEMA/TANGARADASERRA - Diretoria da Unidade Desconcentrada de Tangará da Serra/MT

Tangará da Serra, 12 de janeiro de 2024

| Protocolo    | Nº Licença          | Razão Social         | Atividade Licenciada                        | Município           |
|--------------|---------------------|----------------------|---|---------------------|
| 7002344/2023 | LAS N°. 331244/2023 | USINAS ITAMARATI S.A | TRANSPORTE RODOVIÁRIO DE PRODUTOS PERIGOSOS | BARRA DO BUGRES/MT. |

ORIGINAL ASSINADA

**Jeferson Zucchi**

Diretor DUD/SEMA/TANGARADASERRA

Protocolo 1533363

**CERTIDÃO DE CONCLUSÃO DE TAC nº 001/2024**

**Termo de Ajustamento de Conduta Ambiental Para Recuperação de Área Degradada nº: 013/2010**

**Compromissado: Flávio Turquino**

**CPF: 009.648.169-20**

**Processo nº: 96541/2005 - SEMA-PRO-2022/01289**

Considerando a legislação ambiental vigente;

Considerando as análises técnicas realizadas nos autos: juntado no SEMA-PRO-2022/01289, referente à finalização do Termo de Ajustamento de Conduta Ambiental nº 013/2010.

Certifica-se a conclusão da obrigação pactuada por meio do Termo de Ajustamento de Conduta nº 013/2010, assinado em 29/01/2010, assinado em 29/01/2010, no que se refere à recuperação de 11,1518 hectares de área de preservação permanente.

Cuiabá/MT, 10 de janeiro de 2024.

Original Assinado no Processo

**LUCIANE BERTINATTO**

Secretária Adjunta de Gestão Ambiental

Portaria nº 73/2019/GSMA-MT

**Protocolo 1533364**

**EDITAL DE ARQUIVAMENTO, POR ALTERAÇÃO DA LEI COMPLEMENTAR Nº 38, DE 21 DE NOVEMBRO DE 1995**

Em virtude da Lei da alteração da Lei complementar nº 38, de 21 de novembro de 1995, que disciplina o Licenciamento Ambiental, e da edição dos decretos nº 695, de 29 de outubro de 2020 e nº 697, de 3 de novembro de 2020, que listam as atividades a serem licenciadas no Estado e uma da mudança do modo de licenciamento de meio físico para meio digital.

Desta forma, o Superintendente de Infraestrutura, Mineração, Indústria e Serviços da Secretaria de Estado do Meio Ambiente, encaminha os processos físicos para arquivamento definitivo, uma vez que não haverá mais fatos novos, sendo que ocorrerá em meio digital a partir desta data e torna público o arquivamento definitivo dos processos abaixo relacionados, considerando a Lei Complementar 140/2011.

| Processo    | Responsável Técnico         | Interessado  | CNPJ ou CPF        | ATO ADMINISTRATIVO                 |
|-------------|-----------------------------|--|--------------------|------------------------------------|
| 43737/2020  | ALCIDEE AUXILIADORA         | ENERGISA MATO GROSSO - DISTRIBUIDORA DE ENERGISA S.A | 03.467.321/0001-99 | OFÍCIO N: 185007/CLABI/SUIMIS/2024 |
| 45130/2020  | MAURÍCIO DE OLIVEIRA CAMPOS | ENERGISA MATO GROSSO - DISTRIBUIDORA DE ENERGISA S.A | 03.467.321/0001-99 | OFÍCIO N: 185004/CLABI/SUIMIS/2024 |
| 140033/2020 | ALCIDEE AUXILIADORA         | ENERGISA MATO GROSSO - DISTRIBUIDORA DE ENERGISA S.A | 03.467.321/0001-99 | OFÍCIO N: 184899/CLABI/SUIMIS/2024 |
| 197312/2019 | ALCIDEE AUXILIADORA         | ENERGISA MATO GROSSO - DISTRIBUIDORA DE ENERGISA S.A | 03.467.321/0001-99 | OFÍCIO N: 185046/CLABI/SUIMIS/2024 |
| 600667/2019 | ELISIDÉRIO RODRIGUES        | ENERGISA MATO GROSSO - DISTRIBUIDORA DE ENERGISA S.A | 03.467.321/0001-99 | OFÍCIO N: 184938/CLABI/SUIMIS/2023 |
| 535936/2019 | MAURÍCIO DE OLIVEIRA CAMPOS | ENERGISA MATO GROSSO - DISTRIBUIDORA DE ENERGISA S.A | 03.467.321/0001-99 | OFÍCIO N: 184944/CLABI/SUIMIS/2023 |
| 268432/2020 | ALEX LIMA DA SILVA          | ENERGISA MATO GROSSO - DISTRIBUIDORA DE ENERGISA S.A | 03.467.321/0001-99 | OFÍCIO N: 185047/CLABI/SUIMIS/2023 |
| 256793/2019 | ALEX LIMA DA SILVA          | ENERGISA MATO GROSSO - DISTRIBUIDORA DE ENERGISA S.A | 03.467.321/0001-99 | OFÍCIO N: 184959/CLABI/SUIMIS/2023 |
| 55010/2020  | ALEX LIMA DA SILVA          | ENERGISA MATO GROSSO - DISTRIBUIDORA DE ENERGISA S.A | 03.467.321/0001-99 | OFÍCIO N: 185018/CLABI/SUIMIS/2023 |
| 268610/2020 | ALEX LIMA DA SILVA          | ENERGISA MATO GROSSO - DISTRIBUIDORA DE ENERGISA S.A | 03.467.321/0001-99 | OFÍCIO N: 184947/CLABI/SUIMIS/2023 |

Após publicado, archive-se.

Cuiabá, 11 de janeiro de 2024.

(ORIGINAL ASSINADO)

**João Vitor Barbosa Ceron**

Superintendente de Infraestrutura, Mineração,

Indústria e Serviços - SEMA/MT

Em substituição

**Protocolo 1533407**

**EDITAL DE ARQUIVAMENTO, POR ALTERAÇÃO DA LEI COMPLEMENTAR Nº 38, DE 21 DE NOVEMBRO DE 1995**

Em virtude da Lei da alteração da Lei complementar nº 38, de 21 de novembro de 1995, que disciplina o Licenciamento Ambiental, e da edição dos decretos nº 695, de 29 de outubro de 2020 e nº 697, de 3 de novembro de 2020, que listam as atividades a serem licenciadas no Estado e uma da mudança do modo de licenciamento de meio físico para meio digital.

Desta forma, o Superintendente de Infraestrutura, Mineração, Indústria e Serviços da Secretaria de Estado do Meio Ambiente, encaminha os processos físicos para arquivamento definitivo, uma vez que não haverá mais fatos novos, sendo que ocorrerá em meio digital a partir desta data e torna público o arquivamento definitivo dos processos abaixo relacionados, considerando a Lei Complementar 140/2011.

| Processo     | Responsável Técnico         | Interessado  | CNPJ ou CPF        | ATO ADMINISTRATIVO                 |
|--------------|-----------------------------|--|--------------------|------------------------------------|
| 560595/2018  | JOSÉ ROBERTO FERREIRA       | ENERGISA MATO GROSSO - DISTRIBUIDORA DE ENERGISA S.A | 09.502.108/0001-57 | OFÍCIO N: 190134/CLABI/SUIMIS/2024 |
| 719407/20110 | EDSON DOMINGUES DE MIRANDA  | CEMAT  | 03.467.321/0001-99 | OFÍCIO N: 190135/CLABI/SUIMIS/2024 |
| 365214/2019  | MAURICIO DE OLIVEIRA CAMPOS | ENERGISA MATO GROSSO - DISTRIBUIDORA DE ENERGISA S.A | 03.467.321/0001-99 | OFÍCIO N: 190133/CLABI/SUIMIS/2024 |
| 232140/2020  | ALCIDEE AUXILIADORA GALLIO  | ENERGISA MATO GROSSO - DISTRIBUIDORA DE ENERGISA S.A | 03.467.321/0001-99 | OFÍCIO N: 190137/CLABI/SUIMIS/2024 |

|             |                            |  |                    |                                    |
|-------------|----------------------------|--|--------------------|------------------------------------|
| 245425/2019 | ALCIDEE AUXILIADORA GALLIO | ENERGISA MATO GROSSO - DISTRIBUIDORA DE ENERGISA S.A | 03.467.321/0001-99 | OFÍCIO N: 190129/CLABI/SUIMIS/2024 |
| 600645/2019 | ALCIDEE AUXILIADORA GALLIO | ENERGISA MATO GROSSO - DISTRIBUIDORA DE ENERGISA S.A | 03.467.321/0001-99 | OFÍCIO N: 190128/CLABI/SUIMIS/2024 |
| 602642/2019 | ELISDÉRIO RODRIGUES        | ENERGISA MATO GROSSO - DISTRIBUIDORA DE ENERGISA S.A | 03.467.321/0001-99 | OFÍCIO N: 190127/CLABI/SUIMIS/2024 |
| 344687/2018 | ALEX RAMOS FERREIRA        | ENERGISA MATO GROSSO - DISTRIBUIDORA DE ENERGISA S.A | 03.467.321/0001-99 | OFÍCIO N: 190126/CLABI/SUIMIS/2024 |
| 137810/2020 | ELISDÉRIO RODRIGUES        | ENERGISA MATO GROSSO - DISTRIBUIDORA DE ENERGISA S.A | 03.467.321/0001-99 | OFÍCIO N: 190125/CLABI/SUIMIS/2024 |
| 307136/2019 | ELISDÉRIO RODRIGUES        | ENERGISA MATO GROSSO - DISTRIBUIDORA DE ENERGISA S.A | 03.467.321/0001-99 | OFÍCIO N: 190121/CLABI/SUIMIS/2024 |
| 172457/2020 | ALEX LIMA DA SILVA         | ENERGISA MATO GROSSO - DISTRIBUIDORA DE ENERGISA S.A | 03.467.321/0001-99 | OFÍCIO N: 190120/CLABI/SUIMIS/2024 |
| 310923/2020 | ALEX LIMA DA SILVA         | ENERGISA MATO GROSSO - DISTRIBUIDORA DE ENERGISA S.A | 03.467.321/0001-99 | OFÍCIO N: 190119/CLABI/SUIMIS/2024 |
| 572623/2019 | ALEX LIMA DA SILVA         | ENERGISA MATO GROSSO - DISTRIBUIDORA DE ENERGISA S.A | 03.467.321/0001-99 | OFÍCIO N: 190118/CLABI/SUIMIS/2024 |
| 618242/2019 | ELISDÉRIO RODRIGUES        | ENERGISA MATO GROSSO - DISTRIBUIDORA DE ENERGISA S.A | 03.467.321/0001-99 | OFÍCIO N: 190116/CLABI/SUIMIS/2024 |
| 166468/2020 | ALEX LIMA DA SILVA         | ENERGISA MATO GROSSO - DISTRIBUIDORA DE ENERGISA S.A | 03.467.321/0001-99 | OFÍCIO N: 190117/CLABI/SUIMIS/2024 |
| 600657/2019 | ELISDÉRIO RODRIGUES        | ENERGISA MATO GROSSO - DISTRIBUIDORA DE ENERGISA S.A | 03.467.321/0001-99 | OFÍCIO N: 190115/CLABI/SUIMIS/2024 |
| 85581/2019  | JOSÉ ROBERTO FERREIRA      | ENERGISA MATO GROSSO - DISTRIBUIDORA DE ENERGISA S.A | 03.467.321/0001-99 | OFÍCIO N: 190114/CLABI/SUIMIS/2024 |
| 232012/2020 | ELISDÉRIO RODRIGUES        | ENERGISA MATO GROSSO - DISTRIBUIDORA DE ENERGISA S.A | 03.467.321/0001-99 | OFÍCIO N: 190113/CLABI/SUIMIS/2024 |
| 85583/2019  | ALEX LIMA DA SILVA         | ENERGISA MATO GROSSO - DISTRIBUIDORA DE ENERGISA S.A | 03.467.321/0001-99 | OFÍCIO N: 190112/CLABI/SUIMIS/2024 |

Após publicado, archive-se.

Cuiabá, 11 de janeiro de 2024.

(ORIGINAL ASSINADO)

**João Vitor Barbosa Ceron**

Superintendente de Infraestrutura, Mineração,  
Indústria e Serviços - SEMA/MT  
Em substituição

**Protocolo 1533409**

#### EDITAL DE ARQUIVAMENTO, POR ALTERAÇÃO DA LEI COMPLEMENTAR Nº 38, DE 21 DE NOVEMBRO DE 1995

Em virtude da Lei da alteração da Lei complementar nº 38, de 21 de novembro de 1995, que disciplina o Licenciamento Ambiental, e da edição dos decretos nº 695, de 29 de outubro de 2020 e nº 697, de 3 de novembro de 2020, que listam as atividades a serem licenciadas no Estado e uma da mudança do modo de licenciamento de meio físico para meio digital.

Desta forma, o Superintendente de Infraestrutura, Mineração, Indústria e Serviços da Secretaria de Estado do Meio Ambiente, encaminha os processos físicos para arquivamento definitivo, uma vez que não haverá mais fatos novos, sendo que ocorrerá em meio digital a partir desta data e torna público o arquivamento definitivo dos processos abaixo relacionados, considerando a Lei Complementar 140/2011.

| Processo    | Responsável Técnico        | Interessado  | CNPJ ou CPF        | ATO ADMINISTRATIVO                 |
|-------------|----------------------------|--|--------------------|------------------------------------|
| 480626/2019 | ALCIDEE AUXILIADORA GALLIO | ENERGISA MATO GROSSO - DISTRIBUIDORA DE ENERGISA S.A | 09.502.108/0001-57 | OFÍCIO N: 190102/CLABI/SUIMIS/2024 |
| 268459/2020 | ALEX LIMA DA SILVA         | ENERGISA MATO GROSSO - DISTRIBUIDORA DE ENERGISA S.A | 09.502.108/0001-57 | OFÍCIO N: 190085/CLABI/SUIMIS/2024 |
| 535884/2019 | ELISDÉRIO RODRIGUES        | ENERGISA MATO GROSSO - DISTRIBUIDORA DE ENERGISA S.A | 09.502.108/0001-57 | OFÍCIO N: 190062/CLABI/SUIMIS/2024 |
| 161103/2020 | ALEX LIMA DA SILVA         | ENERGISA MATO GROSSO - DISTRIBUIDORA DE ENERGISA S.A | 09.502.108/0001-57 | OFÍCIO N: 190061/CLABI/SUIMIS/2024 |
| 537036/2019 | ELISDÉRIO RODRIGUES        | ENERGISA MATO GROSSO - DISTRIBUIDORA DE ENERGISA S.A | 09.502.108/0001-57 | OFÍCIO N: 190059/CLABI/SUIMIS/2024 |
| 172466/2020 | ALEX LIMA DA SILVA         | ENERGISA MATO GROSSO - DISTRIBUIDORA DE ENERGISA S.A | 09.502.108/0001-57 | OFÍCIO N: 190058/CLABI/SUIMIS/2024 |
| 299397/2020 | ALEX LIMA DA SILVA         | ENERGISA MATO GROSSO - DISTRIBUIDORA DE ENERGISA S.A | 09.502.108/0001-57 | OFÍCIO N: 190057/CLABI/SUIMIS/2024 |
| 358700/2019 | ELISDÉRIO RODRIGUES        | ENERGISA MATO GROSSO - DISTRIBUIDORA DE ENERGISA S.A | 09.502.108/0001-57 | OFÍCIO N: 190088/CLABI/SUIMIS/2024 |
| 358728/2019 | ELISDÉRIO RODRIGUES        | ENERGISA MATO GROSSO - DISTRIBUIDORA DE ENERGISA S.A | 09.502.108/0001-57 | OFÍCIO N: 190065/CLABI/SUIMIS/2024 |
| 472589/2019 | ELISDÉRIO RODRIGUES        | ENERGISA MATO GROSSO - DISTRIBUIDORA DE ENERGISA S.A | 09.502.108/0001-57 | OFÍCIO N: 190064/CLABI/SUIMIS/2024 |
| 307217/2019 | ALEX LIMA DA SILVA         | ENERGISA MATO GROSSO - DISTRIBUIDORA DE ENERGISA S.A | 09.502.108/0001-57 | OFÍCIO N: 190124/CLABI/SUIMIS/2024 |
| 75346/2019  | ELISDÉRIO RODRIGUES        | ENERGISA MATO GROSSO - DISTRIBUIDORA DE ENERGISA S.A | 09.502.108/0001-57 | OFÍCIO N: 190123/CLABI/SUIMIS/2024 |

|             |                      |  |                    |  |
|-------------|----------------------|--|--------------------|--|
| 158905/2020 | ELISIDÉRIO RODRIGUES | ENERGISA MATO GROSSO - DISTRIBUIDORA DE ENERGISA S.A | 09.502.108/0001-57 | OFÍCIO N:<br>190105/CLABI/SUIMIS/2024  |
| 600615/2019 | ALCIDE AUXILIADORA   | ENERGISA MATO GROSSO - DISTRIBUIDORA DE ENERGISA S.A | 09.502.108/0001-57 | OFÍCIO N:<br>190106/CLABI/SUIMIS/2024  |
| 600651/2019 | ALCIDE AUXILIADORA   | ENERGISA MATO GROSSO - DISTRIBUIDORA DE ENERGISA S.A | 09.502.108/0001-57 | OFÍCIO N:<br>190107/CLABI/SUIMIS/2024  |
| 307164/2019 | ELISIDÉRIO RODRIGUES | ENERGISA MATO GROSSO - DISTRIBUIDORA DE ENERGISA S.A | 09.502.108/0001-57 | OFÍCIO N:<br>190101/CLABI/SUIMIS/2024  |
| 139922/2020 | ALEX LIMA DA SILVA   | ENERGISA MATO GROSSO - DISTRIBUIDORA DE ENERGISA S.A | 09.502.108/0001-57 | OFÍCIO N:<br>190100/CLABI/SUIMIS/2024  |
| 75290/2019  | ELISIDÉRIO RODRIGUES | ENERGISA MATO GROSSO - DISTRIBUIDORA DE ENERGISA S.A | 09.502.108/0001-57 | OFÍCIO N :<br>190097/CLABI/SUIMIS/2024 |
| 535912/2019 | ALEX LIMA DA SILVA   | ENERGISA MATO GROSSO - DISTRIBUIDORA DE ENERGISA S.A | 09.502.108/0001-57 | OFÍCIO N:<br>190096/CLABI/SUIMIS/2024  |
| 637920/2019 | ELISIDÉRIO RODRIGUES | ENERGISA MATO GROSSO - DISTRIBUIDORA DE ENERGISA S.A | 09.502.108/0001-57 | OFÍCIO N:<br>190095/CLABI/SUIMIS/2024  |
| 602599/2019 | ALCIDE AUXILIADORA   | ENERGISA MATO GROSSO - DISTRIBUIDORA DE ENERGISA S.A | 09.502.108/0001-57 | OFÍCIO N:<br>190094/CLABI/SUIMIS/2024  |
| 600662/2019 | ALCIDE AUXILIADORA   | ENERGISA MATO GROSSO - DISTRIBUIDORA DE ENERGISA S.A | 09.502.108/0001-57 | OFÍCIO N:<br>190093/CLABI/SUIMIS/2024  |
| 452564/2019 | ALCIDE AUXILIADORA   | ENERGISA MATO GROSSO - DISTRIBUIDORA DE ENERGISA S.A | 09.502.108/0001-57 | OFÍCIO N:<br>190092/CLABI/SUIMIS/2024  |

Após publicado, archive-se.

Cuiabá, 12 de janeiro de 2024.

(ORIGINAL ASSINADO)

**João Vitor Barbosa Ceron**Superintendente de Infraestrutura, Mineração,  
Indústria e Serviços - SEMA/MT  
Em substituição

Protocolo 1533412

**EDITAL DE INDEFERIMENTO POR INÉRCIA DA LICENÇA AMBIENTAL**

O Superintendente de Infraestrutura, Mineração, Indústria e Serviços da Secretaria de Estado do Meio Ambiente, torna público o indeferimento dos pedidos de licença relacionados abaixo, em razão da inércia do interessado, nos termos dos artigos 3º e 4º da Portaria 389, de 06 de agosto de 2015.

| Processo  | Responsável Técnico                | Interessado                          | CNPJ ou CPF        | ATO ADMINISTRATIVO               |
|-----------|------------------------------------|--------------------------------------|--------------------|----------------------------------|
| 959/2023  | Danielly Gomes dos Santos Sobrinho | Fratello Engenharia Ltda             | 22.451.088/0001-09 | PT N°<br>173615/CSER/SUIMIS/2024 |
| 2703/2023 | Gustavo Henrique Fonceca           | Prefeitura Municipal de União do Sul | 01.614.538/0001-59 | PT N°<br>173624/CSER/SUIMIS/2024 |

Após publicado, archive-se.

Cuiabá, 12 de janeiro de 2024.

(ORIGINAL ASSINADO)

**João Vitor Barbosa Ceron**Superintendente de Infraestrutura, Mineração,  
Indústria e Serviços - SEMA/MT.

Protocolo 1533416

A Secretaria de Estado do Meio Ambiente - SEMA/MT, em conformidade com o artigo 37 da Constituição Federal de 1988, torna públicas as seguintes licenças emitidas pela Superintendência de Infraestrutura, Mineração, Indústria e Serviços.

Cuiabá, 12 de janeiro de 2024.

| Protocolo    | Nº Licença              | Razão Social                                       | Atividade Licenciada   | Município                    |
|--------------|-------------------------|--|--|------------------------------|
| 20308/2023   | Autorização nº2978/2024 | Cravari Geração de Energia S/A                     | Licença Especial de Pesca  | Brasnorte/MT                 |
| 592982/2013  | LO nº331246/2024        | V.A Junqueira - ME                                 | Extração de areia, cascalho ou pedregulho e beneficiamento associado | Curvelândia/MT               |
| 15948/2023   | LO nº331239/2024        | Bom Futuro Agrícola Ltda                           | Posto de Abastecimento - PA  | Tapurah/MT                   |
| 15782/2022   | LO nº331234/2024        | Petro Oeste Comercio de Derivados de Petróleo Ltda | Comércio Varejista de Combustíveis para veículos automotores         | Sapezal/MT                   |
| 22344/2023   | Autorização nº2979/2024 | CGH Córrego das Antas                              | Licença Especial de Pesca  | Santo Antônio do Leverger/MT |
| 7002901/2023 | LAS nº331247/2024       | Prefeitura Municipal de Confresa                   | Administração Pública em Geral                                       | Confresa/MT                  |
| 7002555/2023 | LAS nº331242/2024       | Renato Almeida de Carvalho                         | Armazém de Grãos   | Alto Araguaia/MT             |

**João Vitor Barbosa Ceron**

Superintendente de Infraestrutura, Mineração, Indústria e Serviços

**Valmi Simão de Lima**

Superintendente de Infraestrutura, Mineração, Indústria e Serviços

Protocolo 1533435

A Secretaria de Estado do Meio Ambiente - SEMA/MT, em conformidade com o artigo 37 da Constituição Federal de 1988, torna públicas as seguintes licenças emitidas pela Superintendência de Infraestrutura, Mineração, Indústria e Serviços.

Cuiabá, 12 de janeiro de 2024.

| Protocolo    | Nº Licença              | Razão Social                                       | Atividade Licenciada   | Município                    |
|--------------|-------------------------|--|--|------------------------------|
| 20308/2023   | Autorização nº2978/2024 | Cravari Geração de Energia S/A                     | Licença Especial de Pesca  | Brasnorte/MT                 |
| 592982/2013  | LO nº331246/2024        | V.A Junqueira - ME                                 | Extração de areia, cascalho ou pedregulho e beneficiamento associado | Curvelândia/MT               |
| 15948/2023   | LO nº331239/2024        | Bom Futuro Agrícola Ltda                           | Posto de Abastecimento - PA  | Tapurah/MT                   |
| 15782/2022   | LO nº331234/2024        | Petro Oeste Comercio de Derivados de Petróleo Ltda | Comércio Varejista de Combustíveis para veículos automotores         | Sapezal/MT                   |
| 22344/2023   | Autorização nº2979/2024 | CGH Córrego das Antas                              | Licença Especial de Pesca  | Santo Antônio do Leverger/MT |
| 7002901/2023 | LAS nº331247/2024       | Prefeitura Municipal de Confresa                   | Administração Pública em Geral                                       | Confresa/MT                  |
| 7002555/2023 | LAS nº331242/2024       | Renato Almeida de Carvalho                         | Armazém de Grãos   | Alto Araguaia/MT             |

**João Vitor Barbosa Ceron**

Superintendente de Infraestrutura, Mineração, Indústria e Serviços

**Valmi Simão de Lima**

Superintendente de Infraestrutura, Mineração, Indústria e Serviços

Protocolo 1533437

## SINFRA

### SECRETARIA DE ESTADO DE INFRAESTRUTURA E LOGÍSTICA

#### AVISO DE REQUERIMENTO DE LICENÇA AMBIENTAL

A Secretaria de Estado de Infraestrutura e Logística (SINFRA-MT), torna público que requereu junto ao Consórcio Intermunicipal de Desenvolvimento Econômico, Social e Ambiental "Médio Araguaia" - CODEMA a Licença Prévia e a Licença de Instalação para a obra de recuperação de rodovia pavimentada MT-020, trecho: Fim duplicação - Início duplicação (pu canarana), extensão: 1,94 Km, código S.R.E: SRE020EMT0264, coordenadas geográficas: 13°32'45.01"S 52°16'16.07"W (Início) e 13°33'17.05"S 52°15'43.05"W (Fim), no município de Canarana/MT.

MARCELO DE OLIVEIRA E SILVA  
SECRETÁRIO DE ESTADO DE INFRAESTRUTURA E LOGÍSTICA

Protocolo 1533343

#### EXTRATO DA ORDEM DE SERVIÇO Nº 002/2024/SALOC/SINFRA - I.C Nº 025/2023/00/00-SINFRA

EXPEDIENTE: SINFRA-DIC-2024/01980

PARTES: SECRETARIA DE ESTADO DE INFRAESTRUTURA E LOGÍSTICA - SINFRA e CONSÓRCIO ICO EVVIA MATO GROSSO

OBJETO: Realizar análise técnica dos produtos referentes à Modelagem Rodoviária do Lote Rodoviário 1 do Programa de Concessões 2023-2026, com extensão de 237,59 km, previstos na OS nº 001/2024/SALOC/SINFRA respectiva ao Instrumento Contratual nº 024/2023/00/00-SINFRA.

ASSINATURA: 11/01/2024

FISCAL: Agueda Balena de Brito Caramello

Protocolo 1533294

#### EXTRATO DA ORDEM DE SERVIÇO Nº 003/2024/SALOC/SINFRA - I.C Nº 025/2023/00/00-SINFRA

EXPEDIENTE: SINFRA-DIC-2024/01982

PARTES: SECRETARIA DE ESTADO DE INFRAESTRUTURA E LOGÍSTICA - SINFRA e CONSÓRCIO ICO EVVIA MATO GROSSO

OBJETO: Realizar análise técnica dos produtos referentes à Modelagem Rodoviária do Lote Rodoviário 2 do Programa de Concessões 2023-2026, com extensão de 418,56 km, previstos na OS nº 002/2024/SALOC/SINFRA respectiva ao Instrumento Contratual nº 024/2023/00/00-SINFRA.

ASSINATURA: 11/01/2024

FISCAL: Agueda Balena de Brito Caramello

Protocolo 1533295

#### EXTRATO DA ORDEM DE SERVIÇO Nº 004/2024/SALOC/SINFRA - I.C Nº 025/2023/00/00-SINFRA

EXPEDIENTE: SINFRA-DIC-2024/01983

PARTES: SECRETARIA DE ESTADO DE INFRAESTRUTURA E LOGÍSTICA - SINFRA e CONSÓRCIO ICO EVVIA MATO GROSSO

OBJETO: Realizar análise técnica dos produtos referentes à Modelagem Rodoviária do Lote Rodoviário 3 do Programa de Concessões 2023-2026, com extensão de 161,37 km, previstos na OS nº 003/2024/SALOC/SINFRA respectiva ao Instrumento Contratual nº 024/2023/00/00-SINFRA.

ASSINATURA: 11/01/2024

FISCAL: Agueda Balena de Brito Caramello

Protocolo 1533296

#### EXTRATO DA ORDEM DE SERVIÇO Nº 005/2024/SALOC/SINFRA - I.C Nº 025/2023/00/00-SINFRA

EXPEDIENTE: SINFRA-DIC-2024/01984

PARTES: SECRETARIA DE ESTADO DE INFRAESTRUTURA E LOGÍSTICA - SINFRA e CONSÓRCIO ICO EVVIA MATO GROSSO

OBJETO: Realizar análise técnica dos produtos referentes à Modelagem Rodoviária do Lote Rodoviário 8 do Programa de Concessões 2023-2026, com extensão de 344,15 km, previstos na OS nº 005/2024/SALOC/SINFRA respectiva ao Instrumento Contratual nº 024/2023/00/00-SINFRA.

ASSINATURA: 11/01/2024

FISCAL: Agueda Balena de Brito Caramello

Protocolo 1533297

RETIFICA-SE O EXTRATO DE PUBLICAÇÃO, PUBLICADO NO DIÁRIO OFICIAL DO ESTADO DE MATO GROSSO Nº 28.660, DATADO NO DIA 12 DE JANEIRO DE 2024, PÁG.30.

ONDE SE LÊ: EXTRATO DO 01º TERMO SIMPLIFICADO DE PRORROGAÇÃO DE VIGÊNCIA ÀO CONVÊNIO Nº 1077-2022/SINFRA

Processo: SINFRA-PRO-2023/31170

LEIA-SE: EXTRATO DO 01º TERMO SIMPLIFICADO DE PRORROGAÇÃO DE VIGÊNCIA ÀO CONVÊNIO Nº 1077-2022/SINFRA

Processo: SINFRA-TER-2023/31170

RETIFICA-SE O EXTRATO DE PUBLICAÇÃO, PUBLICADO NO DIÁRIO OFICIAL DO ESTADO DE MATO GROSSO Nº 28.660, DATADO NO DIA 12 DE JANEIRO DE 2024, PÁG.31.

ONDE SE LÊ: EXTRATO DO 02º TERMO SIMPLIFICADO DE PRORROGAÇÃO DE VIGÊNCIA ÀO CONVÊNIO Nº 0165-2022/SINFRA

Processo: SINFRA-PRO-2023/30934

LEIA-SE: EXTRATO DO 02º TERMO SIMPLIFICADO DE PRORROGAÇÃO DE VIGÊNCIA ÀO CONVÊNIO Nº 0165-2022/SINFRA

Processo: SINFRA-TER-2023/30934



RETIFICA-SE O EXTRATO DE PUBLICAÇÃO, PUBLICADO NO DIÁRIO OFICIAL DO ESTADO DE MATO GROSSO Nº 28.660, DATADO NO DIA 12 DE JANEIRO DE 2024, PÁG.31.

ONDE SE LÊ: EXTRATO DO 03º TERMO SIMPLIFICADO DE PRORROGAÇÃO DE VIGÊNCIA ÀO CONVÊNIO Nº 1417-2022/SINFRA

Processo: SINFRA-PRO-2023/29534

LEIA-SE: EXTRATO DO 03º TERMO SIMPLIFICADO DE PRORROGAÇÃO DE VIGÊNCIA ÀO CONVÊNIO Nº 1417-2022/SINFRA

Processo: SINFRA-TER-2023/29534

RETIFICA-SE O EXTRATO DE PUBLICAÇÃO, PUBLICADO NO DIÁRIO OFICIAL DO ESTADO DE MATO GROSSO Nº 28.660, DATADO NO DIA 12 DE JANEIRO DE 2024, PÁG.31.

ONDE SE LÊ: EXTRATO DO 02º TERMO SIMPLIFICADO DE PRORROGAÇÃO DE VIGÊNCIA ÀO CONVÊNIO Nº 0311-2022/SINFRA

Processo: SINFRA-PRO-2024/00412

LEIA-SE: EXTRATO DO 02º TERMO SIMPLIFICADO DE PRORROGAÇÃO DE VIGÊNCIA ÀO CONVÊNIO Nº 0311-2022/SINFRA

Processo: SINFRA-TER-2024/00412

RETIFICA-SE O EXTRATO DE PUBLICAÇÃO, PUBLICADO NO DIÁRIO OFICIAL DO ESTADO DE MATO GROSSO Nº 28.660, DATADO NO DIA 12 DE JANEIRO DE 2024, PÁG.31.

ONDE SE LÊ: EXTRATO DO 02º TERMO SIMPLIFICADO DE PRORROGAÇÃO DE VIGÊNCIA ÀO CONVÊNIO Nº 1920-2022/SINFRA

Processo: SINFRA-PRO-2023/29382

LEIA-SE: EXTRATO DO 02º TERMO SIMPLIFICADO DE PRORROGAÇÃO DE VIGÊNCIA ÀO CONVÊNIO Nº 1920-2021/SINFRA

Processo: SINFRA-TER-2023/29382

EXTRATO DO 02º TERMO SIMPLIFICADO DE PRORROGAÇÃO DE VIGÊNCIA ÀO CONVÊNIO Nº 1881-2022/SINFRA

Processo: SINFRA-PRO-2022/07374

**Objeto:** O presente Aditivo Simplificado prorroga, a vigência do Termo de Convênio acima por 120 (Cento e vinte) dias, passando o término da vigência para 20/04/2024.

**Assinatura:** 22/12/2023.

**Partes:** Secretaria de Estado de Infraestrutura e Logística/SINFRA - CNPJ nº 03.507.415/0022-79 e a PREFEITURA MUNICIPAL DE TANGARÁ DA SERRA CNPJ: 03.788.239/0001-66.

EXTRATO DO 02º TERMO SIMPLIFICADO DE PRORROGAÇÃO DE VIGÊNCIA ÀO CONVÊNIO Nº 0025-2022/SINFRA

Processo: SINFRA-TER-2023/30602

**Objeto:** O presente Aditivo Simplificado prorroga, a vigência do Termo de Convênio acima por 120 (Cento e vinte) dias, passando o término da vigência para 16/04/2024.

**Assinatura:** 18/12/2023.

**Partes:** Secretaria de Estado de Infraestrutura e Logística/SINFRA - CNPJ nº 03.507.415/0022-79 e a CONSÓRCIO INTERMUNICIPAL DE DESENVOLVIMENTO ECONÔMICO SOCIAL E AMBIENTAL PORTAL DO ARAGUAIA CNPJ: 09.235.065/0001-90.

EXTRATO DO 01º TERMO SIMPLIFICADO DE PRORROGAÇÃO DE VIGÊNCIA ÀO CONVÊNIO Nº 2425-2022/SINFRA

Processo: SINFRA-TER-2023/31290

**Objeto:** O presente Aditivo Simplificado prorroga, a vigência do Termo de Convênio acima por 90 (Noventa) dias, passando o término da vigência para 19/03/2024.

**Assinatura:** 20/12/2023.

**Partes:** Secretaria de Estado de Infraestrutura e Logística/SINFRA - CNPJ nº 03.507.415/0022-79 e a PREFEITURA MUNICIPAL DE NOVO HORIZONTE DO NORTE CNPJ: 03.238.888/0001-93.

EXTRATO DO 01º TERMO SIMPLIFICADO DE PRORROGAÇÃO DE VIGÊNCIA ÀO CONVÊNIO Nº 2474-2022/SINFRA

Processo: SINFRA-TER-2023/31370

**Objeto:** O presente Aditivo Simplificado prorroga, a vigência do Termo de Convênio acima por 180 (Cento e Oitenta) dias, passando o término da vigência para 17/06/2024.

**Assinatura:** 20/12/2023.

**Partes:** Secretaria de Estado de Infraestrutura e Logística/SINFRA - CNPJ nº 03.507.415/0022-79 e a PREFEITURA MUNICIPAL DE POCONÉ CNPJ: 03.162.872/0001-44.

Protocolo 1533401

**EXTRATO DE CONTRATO DE DOAÇÃO DE BENS MÓVEIS INSERVÍVEIS Nº. 003/2024/SINFRA SINFRA-PRO-2023/16816**

**OBJETO:** O objeto do presente Termo é a Doação de bens Móveis, a título gratuito, pela **DOADOR** ao **DONATÁRIO**, do veículo ônibus especificado na Cláusula Segunda.

**DA FINALIDADE E DESCRIÇÃO DO EQUIPAMENTO**

A doação por este instrumento tem por finalidade a utilização do veículo ônibus exclusivamente para atender as necessidades da **ASSOCIAÇÃO DE PAIS E AMIGOS DOS EXCEPCIONAIS DO MUNICÍPIO DE ROSÁRIO OESTE/MT** e no apoio ao transporte de passageiros e cadeirantes urbano do município.

| Nº Patrimonial | Descrição do Bem   |
|----------------|--|
| 00765414       | VEICULO ONIBUS - PLACA: NPC3866 - CHASSI: 9532452R8AR032287 - ANO FABRICACAO: 2010 - ANO MODELO: 2010 - COMBUSTIVEL: DIESEL - RENAVAM: 216175828 - DESCRICAO: ASSOCIAÇÃO DE PAIS E AMIGOS DOS EXCEPCIONAIS DE ROSARIO OESTE. - COR: BRANCA |

**DOADOR:** GOVERNO DE ESTADO DE MATO GROSSO

**DONATÁRIO:** ASSOCIAÇÃO DE PAIS E AMIGOS DOS EXCEPCIONAIS DO MUNICÍPIO DE ROSÁRIO OESTE/MT

Protocolo 1533434

**Extrato do Contrato de Concessão nº 001/2024/00/00/SINFRA Processo Administrativo nº SINFRA-PRO-2023/14116**

**Modalidade:** Concorrência Pública nº 002/2022 e seus respectivos anexos  
**Objeto do Contrato:** O presente CONTRATO tem por objeto a delegação da CONCESSÃO dos SERVIÇOS no LOTE I, MIT 8, descritos e caracterizados no Anexo I - PROJETO BÁSICO do EDITAL.

**Prazo de Vigência:** O prazo da CONCESSÃO é de 20 (vinte) anos, contados a partir do início da Operação do Sistema Atual na Categoria Básica e da efetiva operação na Categoria Diferenciada.

**Valor do Contrato:** O valor do presente contrato para o LOTE I do MIT 8, nos termos da PROPOSTA COMERCIAL apresentada no certame licitatório, é de R\$ 2.063.722.942,24 (Dois Bilhões, Sessenta e Três Milhões, Setecentos e Vinte e Dois Mil, Novecentos e Quarenta e Dois Reais e Vinte e Quatro Centavos), na data base de 26/10/2023, data da apresentação da proposta.

O coeficiente tarifário ofertado, nos termos da PROPOSTA COMERCIAL, é de R\$ 0,2359 (Dois mil e trezentos e cinquenta e nove décimos de milésimos de centavos).

**Assinatura:** 09/01/2024

**PARTES:** NOVO CAMINHO SPE LTDA, CPF: 36.909.380/0001-29, A SECRETARIA DE ESTADO DE INFRAESTRUTURA E LOGÍSTICA CNPJ: 03.507.415.0022/79 E A AGÊNCIA ESTADUAL DE REGULAÇÃO DOS SERVIÇOS PÚBLICOS DELEGADOS DO ESTADO DE MATO GROSSO - AGER/MT, CNPJ: 03.944.082/0001-10.

**Extrato do Segundo Termo Aditivo Nº 147/2022/01/02-SINFRA Processo nº SINFRA-PRO-2023/14738**

**Objeto:** 1.1. O presente instrumento tem por objeto aditar ao prazo de Vigência por mais 145 (cento e quarenta e cinco) dias, totalizando 595 (quinhentos e noventa e cinco) dias, com término previsto em 10/07/2024.

**Assinatura:** 12/01/2024

**PARTES:** CONSTRUTORA CAMPESATTO LTDA, CNPJ: 03.722.632/0001-57 E A SECRETARIA DE ESTADO DE INFRAESTRUTURA E LOGÍSTICA - SINFRA, CNPJ: 03.507.415/0022-79.

Protocolo 1533593

**TERMO DE ADJUDICAÇÃO E HOMOLOGAÇÃO PREGÃO ELETRÔNICO Nº 16/2023/SINFRA Processo Administrativo SINFRA-PRO-2022/02062**

O Secretário de Estado de Infraestrutura e Logística do Estado de Mato Grosso, no uso de suas atribuições e com fulcro no artigo 71 da Lei 14.133/21, **ADJUDICA o Lote Único** à empresa COR DA TERRA PAISAGISMO E TERRAPLENAGEM LTDA EPP, CNPJ nº 10.526.109/0001-10 e **HOMOLOGA** o Pregão Eletrônico nº 16/2023/SINFRA, cujo objeto é a formação de registro de preços para futura e eventual contratação de empresa de engenharia para execução de serviços de demolição manual e mecânica e remoção de entulhos, limpeza de vegetação, com disponibilização de mão de obra, materiais e equipamentos, para atender a Secretaria de Estado de Infraestrutura e Logística do Estado de Mato Grosso - SINFRA - MT, na demolição, remoção de materiais de limpeza das áreas desapropriadas destinadas a implantação da infraestrutura do BRT - município de Cuiabá e Várzea Grande - MT.

Cuiabá, 12 de janeiro de 2024.

MARCELO DE OLIVEIRA E SILVA  
Secretário de Estado de Infraestrutura e Logística  
(original assinado)

Protocolo 1533307

SINFRA - Secretaria de Estado de Infraestrutura e Logística  
 Órgão Executivo Rodoviário do Estado de Mato Grosso - Decreto n. 284/15  
 Código do Órgão Atuador: 111200

**EDITAL DE INFORMAÇÃO DE RESULTADO**  
**JULGAMENTO DE RECURSO DE INFRAÇÃO DE TRÂNSITO - JARI/SINFRA-MT**  
**PROCESSOS JULGADOS EM DEZEMBRO/2023**

O ESTADO DE MATO GROSSO, pessoa jurídica de Direito Público Interno, CNPJ n. 03.507.415/0001-44, por intermédio da SECRETARIA DE ESTADO DE INFRAESTRUTURA E LOGÍSTICA - SINFRA/MT, com sede no Edifício Ernandy Maurício Baracat Arruda - "Nico Baracat", localizado na Av. Hélio Hermínio Ribeiro Torquato, s/n., Centro Político Administrativo - CPA, no Município de Cuiabá/MT, CEP n. 78.048-250, torna público o EDITAL DE INFORMAÇÃO DE RESULTADO JULGAMENTO DE RECURSO DE INFRAÇÃO DE TRÂNSITO - JARI/SINFRA - 1ª INSTÂNCIA, com fulcro no art. 37 da Constituição Federal c/c art. 15º a 17º da Resolução do CONTRAN n. 918, de 28 de março de 2022, conforme relação abaixo:

|    | PROCESSO SINFRA       | Nº AUTO INFRAÇÃO | RECORRENTE  | RESULTADO  |
|----|-----------------------|------------------|---|------------|
| 1  | SINFRA-PRO-2022/14550 | MTA0239432       | TRANSOESTE LOGÍSTICA LTDA                           | INDEFERIDO |
| 2  | SINFRA-PRO-2023/01834 | SIN1091783       | PEDRO OTACILIO LOPES                                | DEFERIDO   |
| 3  | SINFRA-PRO-2023/03576 | SIN4686250       | REGINALDO NUNES PEREIRA                             | DEFERIDO   |
| 4  | SINFRA-PRO-2023/04474 | MTA0231329       | MARYANNE CRISTINY DE MORAIS SOUZA                   | INDEFERIDO |
| 5  | SINFRA-PRO-2023/04477 | MTA0201598       | VALDIR JOSE DA SILVA                                | INDEFERIDO |
| 6  | SINFRA-PRO-2023/05023 | DT00D920F9       | RHOBISON SERAFIN DE ANDRADE                         | INDEFERIDO |
| 7  | SINFRA-PRO-2023/08573 | NIC0000274       | M C MINERADORA E MATERIAIS PARA CONSTRUÇÕES LTDA ME | DEFERIDO   |
| 8  | SINFRA-PRO-2023/08575 | DT002D21MF       | BORIS MARTINS DIANEZ                                | CANCELADO  |
| 9  | SINFRA-PRO-2023/09115 | DT002U20T5       | HEVYSON COSTA DOS SANTOS                            | INDEFERIDO |
| 10 | SINFRA-PRO-2023/09123 | SIN0181843       | WESLEY LUIS OLIVEIRA SILVA                          | DEFERIDO   |
| 11 | SINFRA-PRO-2023/09132 | SIN4690922       | FERNANDO VINICIUS MARTINS BRITO                     | INDEFERIDO |
| 12 | SINFRA-PRO-2023/09196 | DT002S206R       | ODENIR RONDON DE ARRUDA                             | INDEFERIDO |
| 13 | SINFRA-PRO-2023/09361 | SIN0212498       | NILVA VIEIRA MUNDIM ROSA                            | DEFERIDO   |
| 14 | SINFRA-PRO-2023/09433 | SIN4711424       | ELIANE MARTINS FERNANDES                            | DEFERIDO   |
| 15 | SINFRA-PRO-2023/09438 | DT00D921OK       | ADILSON ALMEIDA DOS SANTOS                          | INDEFERIDO |
| 16 | SINFRA-PRO-2023/09443 | SIN4711430       | ELIANE MARTINS FERNANDES                            | DEFERIDO   |
| 17 | SINFRA-PRO-2023/09489 | DT002811T4       | JOSE MARIA PATRICIO DE MESQUITA                     | INDEFERIDO |
| 18 | SINFRA-PRO-2023/09544 | MTA0235547       | LUDOVINO DA ROSA LINO FILHO                         | INDEFERIDO |
| 19 | SINFRA-PRO-2023/09566 | SIN4709037       | LUIS CARLOS DA SILVA                                | DEFERIDO   |
| 20 | SINFRA-PRO-2023/09573 | MTA0205810       | HERONDINA DEODATA MOURA                             | INDEFERIDO |
| 21 | SINFRA-PRO-2023/09682 | DT002D10BH       | VITOR ALEXANDRE DOS SANTOS                          | CANCELADO  |
| 22 | SINFRA-PRO-2023/09722 | SIN4765727       | JUDITE MARIA DE SOUZA                               | INDEFERIDO |
| 23 | SINFRA-PRO-2023/09730 | SIN4684993       | JUDITE MARIA DE SOUZA                               | INDEFERIDO |
| 24 | SINFRA-PRO-2023/09797 | MTA0209006       | INDIANARA DA CRUZ VECK SOUZA                        | INDEFERIDO |
| 25 | SINFRA-PRO-2023/10343 | DT002810HD       | CARLOS ALBERTO TAQUES DE OLIVEIRA                   | INDEFERIDO |
| 26 | SINFRA-PRO-2023/10347 | SIN4738379       | LARISSÉ CAROLINE DA SILVA GOMES                     | INDEFERIDO |
| 27 | SINFRA-PRO-2023/10848 | SIN4761480       | MARIA DE LURDES DA CRUZ                             | INDEFERIDO |
| 28 | SINFRA-PRO-2023/10853 | DT002U2011       | JUAREZ ORSOLINI JUNIOR                              | INDEFERIDO |
| 29 | SINFRA-PRO-2023/10857 | DT002D21YZ       | FLAMBOYAN MODAS LTDA                                | INDEFERIDO |
| 30 | SINFRA-PRO-2023/10955 | DTN0027672       | TIAGO MOREIRA DA CUNHA JUNIOR                       | INDEFERIDO |
| 31 | SINFRA-PRO-2023/10974 | DT002Y409A       | FRANCIS MARIS CRUZ                                  | INDEFERIDO |
| 32 | SINFRA-PRO-2023/11003 | DT00D921G8       | ISAC DA SILVA                                       | INDEFERIDO |
| 33 | SINFRA-PRO-2023/11010 | DT002813KC       | JOILSON APARECIDO RODRIGUES                         | INDEFERIDO |
| 34 | SINFRA-PRO-2023/11065 | DT0028209O       | ADRIANO RAIMUNDO DOS SANTOS                         | INDEFERIDO |
| 35 | SINFRA-PRO-2023/11176 | DT002D30EV       | ROBSON GONÇALVES DA CRUZ                            | INDEFERIDO |
| 36 | SINFRA-PRO-2023/11179 | DT002D308G       | BEATRIZ MARIA CORREA DA SILVA                       | DEFERIDO   |
| 37 | SINFRA-PRO-2023/11193 | DT00D921XD       | MARIO DE FIGUEIREDO TAQUES                          | INDEFERIDO |
| 38 | SINFRA-PRO-2023/11195 | DT00D921XD       | JAIR SANTANA RODRIGUES BRAGA                        | DEFERIDO   |
| 39 | SINFRA-PRO-2023/11323 | DT002D21MB       | JAIR SANTANA RODRIGUES BRAGA                        | INDEFERIDO |
| 40 | SINFRA-PRO-2023/11391 | SIN0240067       | PAULO SERGIO RODRIGUES DA SILVA                     | INDEFERIDO |
| 41 | SINFRA-PRO-2023/11457 | DT002U22KE       | JEFFERSON RODRIGUES DE JESUS SOUZA BARBOSA          | INDEFERIDO |
| 42 | SINFRA-PRO-2023/11529 | DT0028109S       | JULIO CESAR DA CRUZ MACHADO                         | DEFERIDO   |
| 43 | SINFRA-PRO-2023/11532 | DT002D222K       | RODOLFO DUTRA HAUBERT                               | INDEFERIDO |
| 44 | SINFRA-PRO-2023/11577 | MTA0242540       | LUCAS ALVES DE MORAES                               | INDEFERIDO |
| 45 | SINFRA-PRO-2023/11600 | DT002S316J       | BRUNO FABRICIO CORREA                               | INDEFERIDO |
| 46 | SINFRA-PRO-2023/11612 | DT00GH200G       | PETERSON CORDEIRO MARQUES                           | INDEFERIDO |
| 47 | SINFRA-PRO-2023/11616 | SIN4693933       | JOAQUIM PINTO DUARTE                                | INDEFERIDO |
| 48 | SINFRA-PRO-2023/11657 | MTA0237550       | LUCAS TREVISAN BONGIOVANI                           | INDEFERIDO |
| 49 | SINFRA-PRO-2023/11673 | SIN4725974       | SOLENI VEDOI DA SILVA                               | DEFERIDO   |
| 50 | SINFRA-PRO-2023/11680 | SIN4755726       | CARLOS AURI MOURA CAVALI                            | INDEFERIDO |
| 51 | SINFRA-PRO-2023/11815 | DT00BV2046       | VANISI BIANCHINI SERAFIM                            | DEFERIDO   |
| 52 | SINFRA-PRO-2023/11918 | DT002U2351       | GRACE KELLY PEREIRA DA SILVA                        | INDEFERIDO |
| 53 | SINFRA-PRO-2023/11920 | DT002U2350       | GRACE KELLY PEREIRA DA SILVA                        | INDEFERIDO |
| 54 | SINFRA-PRO-2023/12089 | DT002U22KE       | JULIO CARLOS ROSA JUNIOR                            | INDEFERIDO |
| 55 | SINFRA-PRO-2023/12092 | MTA0234785       | LUIZ CARLOS KMIECIK                                 | INDEFERIDO |
| 56 | SINFRA-PRO-2023/12094 | SIN0243595       | BENEDITO GUILHERME SOARES DA SILVA                  | INDEFERIDO |
| 57 | SINFRA-PRO-2023/12100 | DT002D20PI       | ROBERTO CARLOS SANTOS JUNIOR                        | DEFERIDO   |

|    |                       |            |                                |            |
|----|-----------------------|------------|--------------------------------|------------|
| 58 | SINFRA-PRO-2023/12160 | SIN4714949 | PAULO DOS REIS                 | INDEFERIDO |
| 59 | SINFRA-PRO-2023/12163 | DT00D921GI | JOSÉ HENRIQUE DA SILVA         | INDEFERIDO |
| 60 | SINFRA-PRO-2023/12166 | DT002D20PI | ROBERTO CARLOS SANTOS JUNIOR   | DEFERIDO   |
| 61 | SINFRA-PRO-2023/12237 | DT002811T6 | PAULA REGIANE FREITAS DO PRADO | INDEFERIDO |
| 62 | SINFRA-PRO-2023/12239 | MTA0240520 | SILMAR FRANCISCO RIBAS         | INDEFERIDO |
| 63 | SINFRA-PRO-2023/12317 | DT002U22YQ | ISAAC DE JESUS RODRIGUES       | INDEFERIDO |
| 64 | SINFRA-PRO-2023/12385 | DT002U225X | CASSIO FELIPE MIOTTO           | INDEFERIDO |
| 65 | SINFRA-PRO-2023/12441 | DT002U50H9 | ADILIO PARENTE DE ASSIS        | INDEFERIDO |
| 66 | SINFRA-PRO-2023/12570 | DT002U21HM | MAYRA BOTELHO DE ANDRADE       | INDEFERIDO |
| 67 | SINFRA-PRO-2023/12604 | MTA0203659 | ALEX NUNES                     | INDEFERIDO |
| 68 | SINFRA-PRO-2023/12606 | SIN4705512 | ALEX NUNES                     | INDEFERIDO |
| 69 | SINFRA-PRO-2023/12637 | DT00D9102Z | GILBERTO FERREIRA              | INDEFERIDO |
| 70 | SINFRA-PRO-2023/12639 | DT002811ST | GILBERTO FERREIRA              | INDEFERIDO |
| 71 | SINFRA-PRO-2022/14550 | MTA0239432 | TRANSOESTE LOGÍSTICA LTDA      | INDEFERIDO |
| 72 | SINFRA-PRO-2023/01834 | SIN1091783 | PEDRO OTACILIO LOPES           | DEFERIDO   |
| 73 | SINFRA-PRO-2023/03576 | SIN4686250 | REGINALDO NUNES PEREIRA        | DEFERIDO   |

Poderá ser interposto recurso da decisão de não provimento junto ao Conselho Estadual de Trânsito de Mato Grosso-CETRAM/MT - 2ª Instancia - no prazo legal, em observância aos termos do art. 16º, da Resolução do CONTRAN n. 918, de 28 de março de 2022.  
Cuiabá-MT, 12 de janeiro de 2024.

**WESLEY CAMPOS BARROS**  
Presidente 1ª JARI/SINFRA-MT  
Ato de Nomeação Nº 2.355/2022  
(Documento original assinado)

**MIZAEEL GOMES PEREIRA**  
Presidente da 2ª JARI/SINFRA-MT  
Ato de Nomeação Nº 5.290/2022  
(Documento original assinado)

Protocolo 1533335

#### PORTARIA Nº 019/2024/SAOR/SINFRA

A Secretaria de Estado de Infraestrutura e Logística, no uso de suas atribuições e prerrogativas legais, considerando as disposições da Lei Federal nº. 8666, de 21 de junho de 1993, Seção IV, Art. 67, por meio da Secretária Adjunta de Obras Rodoviárias, **ENG.ª NIVIA CALZOLARI**, respaldada pela Portaria nº 016/2019/GS/SINFRA, de 21 de fevereiro de 2019, RESOLVE:

Art. 1º Nomear servidores como representantes da Secretaria de Estado de Infraestrutura e Logística para a fiscalização do **Instrumento Contratual nº 006/2020/SINFRA**, firmado com a empresa **ENPA ENGENHARIA E PARCERIA LTDA.**, cujo objeto é a **Contratação dos serviços de conservação corretiva e preventiva na malha rodoviária estadual (Rodovias Pavimentadas e Não Pavimentadas) - Região 01 - Baixada Cuiabana.**

Art. 2º Designar como **Fiscal de Obra** a servidora: **Eng.ª CAMILA FERNANDA DE SOUZA HOLODNIK - Matrícula nº 263054**, com a missão de acompanhar e fiscalizar a obra, elaborar medições, calcular reajustes, propor aditivos de prazos e valores e executar demais atos atinentes à execução do objeto contratado, observando as cláusulas contratuais, a legislação e normas correlatas vigentes, e ao final, elaborar o Termo de Recebimento Provisório, conforme prevê a alínea "a", do artigo 73, da Lei nº 8.666/93.

Art. 3º Designar como **Fiscal Substituto** os servidores: **Eng.º THIAGO QUEIROZ AMARAL DE OLIVEIRA - Matrícula nº 226966 (Substituto 1)** e **Eng.ª LUANA CAMPOS SILVEIRA - Matrícula nº 294908 (Substituto 2)**, com a missão de exercerem a função de Fiscal de Obra nas ausências e/ou impedimentos legais do titular, competindo-lhe todas as prerrogativas estabelecidas no Artigo 2º desta portaria.

Art. 4º Designar como **Gestor do Contrato** os servidores: **Eng.º ERICK AUGUSTO RODRIGUES DIAS CAVALCANTE (COORDENADOR DE FISCALIZAÇÃO DE OBRAS I)**, **Eng.º GABRIEL CEZAR ALMEIDA MIRANDA DE CARVALHO-SUB I** e **JULIA TORRES MULLER-SUB II**, para em conjunto ou isoladamente exercerem a gestão do contrato, com a missão de acompanhamento gerencial, competindo-lhe zelar pela correta instrução dos processos de medições, reajustes, aditivos de prazos e valores, procedimentos de penalização e demais atos inerentes a gestão, de forma a zelar pelo fiel cumprimento de suas cláusulas e prazos.

Art. 5º. Esta portaria entra em vigor na data da sua publicação, com efeitos a partir da data de 01/01/2024, revogando a PORTARIA Nº 011/2020/SAOR/SINFRA, publicada no Diário Oficial do Estado de Mato Grosso, na data de 25 de março de 2020, à fls. 11.  
Registrada, Publicada, Cumpra-se.

Cuiabá, 11 de janeiro de 2024.

**Eng.ª Nivia Calzolari**  
Secretária Adjunta de Obras Rodoviárias  
SAOR/SINFRA/MT  
(Documento Original Assinado)

Protocolo 1533373

#### TERMO DE ACEITAÇÃO DE PROJETO Nº 006/2024/SUPR

A COMISSÃO INSTITUÍDA PELA PORTARIA Nº 488/2023/SAOR/SINFRA DE 28/11/2023 DA SECRETARIA DE ESTADO DE INFRAESTRUTURA E LOGÍSTICA DE MATO GROSSO, NO USO DE SUAS ATRIBUIÇÕES LEGAIS, **RESOLVE:**

**ACEITAR** o Projeto Executivo de Engenharia para Melhoria Funcional na Rodovia: MT-326/240, Trecho: MT-326 - Rio Água Preta/Início P.U. Nova Nazaré - MT-240 - Entr. MT-326 / Entr. BR-158 (Água Boa), Extensão Total: 84,79 km, protocolado sob o nº SINFRA-OFI-2023/03384, elaborado pela empresa **Consórcio Construtor Engenho Dynatest.**, detentora do instrumento contratual nº 009/2023/SINFRA, considerando que o Projeto Executivo foi analisado por esta Superintendência de Projetos - SUPR, sendo verificado que foram atendidas as especificações do projeto necessárias para a aceitação. A responsabilidade técnica por todos os estudos e disciplinas que compõem o Projeto Executivo, inclusive pelo orçamento, compete ao **Eng.º Weverson Alves da Silva (ART Nº 1220230131744)**. A condição mais vantajosa foi a sem desoneração, considerando a data-base de **Julho/2023**, cujo valor é de **R\$ 27.745.641,26** (vinte e sete milhões, setecentos e quarenta e cinco mil, seiscentos e quarenta e um reais e vinte e seis centavos).

Cuiabá/MT, 12 de janeiro de 2024

Comissão:

**Eng.º André Felipe Gomes Bueno**  
Presidente - Port. 488/2023/SAOR/SINFRA  
(Documento original assinado)

**Eng.º Kristianiely Siqueira Sakai de Brito**  
Membro - Port. 488/2023/SAOR/SINFRA  
(Documento original assinado)

**Eng.º Lucas Baptista Bezerra**  
Membro - Port. 488/2023/SAOR/SINFRA  
(Documento original assinado)

Protocolo 1533375



Governo de Mato Grosso  
SECRETARIA DE ESTADO DE INFRAESTRUTURA E LOGÍSTICA

**GOVERNO DO ESTADO DE MATO GROSSO**

**SECRETARIA DE ESTADO DE INFRAESTRUTURA E LOGÍSTICA (SINFRA/MT)**

**PROCESSO SELETIVO SIMPLIFICADO PARA A CONTRATAÇÃO TEMPORÁRIA, POR TEMPO DETERMINADO – HOMOLOGAÇÃO E RESULTADO FINAL DO PROCESSO SELETIVO SIMPLIFICADO, CONSIDERANDO CRITÉRIOS DE DESEMPATE, DE 15 DE JANEIRO DE 2024**

O Secretário de Estado de Infraestrutura e Logística do Estado de Mato Grosso, tendo em vista o disposto na Lei Complementar nº 600, de 19 de dezembro de 2017, torna público o resultado final, considerado critérios de desempate, do Processo Seletivo Simplificado para a Contratação Temporária, por tempo determinado, aberto pelo Edital nº 01/SINFRA/MT, mediante as condições estabelecidas neste edital.

**1. HOMOLOGAÇÃO E RESULTADO FINAL DO PROCESSO SELETIVO SIMPLIFICADO**

1.1. Divulga-se o resultado final do Processo Seletivo Simplificado para a Contratação Temporária, por tempo determinado, aberto pelo Edital nº 01/SINFRA/MT, considerando critérios de desempate previstos neste mesmo Edital, e sua homologação, para os Perfis de Analista de Desenvolvimento Econômico Social (Arquiteto e Urbanista, Engenheiro Agrônomo, Engenheiro Civil, Engenheiro Eletricista, Engenheiro Florestal, Engenheiro Mecânico, Engenheiro Sanitarista, Engenheiro de Transporte e Geólogo).

1.2. A relação dos candidatos classificados na Ampla Concorrência, em ordem de classificação, está disponível, na íntegra, no Anexo I deste Edital.

1.3. A relação dos candidatos classificados na reserva de vaga para Pessoa com Deficiência, em ordem de classificação, está disponível, na íntegra, no Anexo II deste Edital.

1.4. O prazo de validade do Processo Seletivo Simplificado para a Contratação Temporária, por tempo determinado, aberto pelo Edital nº 01/SINFRA/MT será de 02 (dois) anos, a contar da publicação desta homologação, podendo ser prorrogado uma única vez, por igual período, a critério do Poder Executivo, antes de expirado o prazo de vigência original.

**MARCELO DE OLIVEIRA E SILVA**

Secretário de Estado de Infraestrutura e Logística do Estado de Mato Grosso



Assinado com senha por MARCELO DE OLIVEIRA E SILVA - SEC DE ESTADO / GSEIL - 12/01/2024 às 14:42:16.  
Documento Nº: 14317430-5899 - consulta à autenticidade em  
<https://www.sigadoc.mt.gov.br/sigaex/public/app/autenticar?n=14317430-5899>



SINFRA/MT/2024/02323A

SIGA



Govorno de Mato Grosso  
SECRETARIA DE ESTADO DE INFRAESTRUTURA E LOGÍSTICA

Anexo I – Relatório de Classificação Final – Ampla Concorrência  
Analista de Desenvolvimento Econômico Social – Arquiteto e Urbanista

| Classificação | Inscrição | Data de Nascimento | Candidato(a)                        | Alinea A | Alinea B | Alinea C | Alinea D | Alinea E | Nota Final |
|---------------|-----------|--------------------|-------------------------------------|----------|----------|----------|----------|----------|------------|
| 1             | 2137852   | 05/12/1978         | Helton Duque De Faria               | 0,00     | 0,00     | 0,00     | 0,20     | 5,40     | 5,60       |
| 2             | 2140405   | 12/08/1977         | Odenil Alcantara Da Silva           | 0,00     | 1,10     | 0,55     | 0,20     | 1,80     | 3,65       |
| 3             | 2137719   | 13/05/1983         | Cleusa Carla Fiti                   | 0,00     | 0,00     | 0,55     | 0,00     | 3,00     | 3,55       |
| 4             | 2144565   | 31/01/1978         | Geruza Praeiro Campos Miranda Sousa | 0,00     | 0,00     | 0,55     | 0,20     | 2,40     | 3,15       |
| 5             | 2140780   | 24/12/1985         | Rebeca Pereira Monteiro             | 0,00     | 0,00     | 0,55     | 0,00     | 2,40     | 2,95       |
| 6             | 2143835   | 02/04/1976         | Angelita Silveira De Farias         | 0,00     | 0,00     | 0,55     | 0,00     | 1,20     | 1,75       |
| 7             | 2139438   | 20/08/1993         | Thalita Fernanda Barbosa Juiz       | 0,00     | 0,00     | 1,10     | 0,20     | 0,00     | 1,30       |
| 8             | 2143209   | 15/06/1971         | Jolison Falcao Freitas              | 0,00     | 0,00     | 1,10     | 0,10     | 0,00     | 1,20       |
| 9             | 2141903   | 20/02/1985         | Douglas Da Silva Casula             | 0,00     | 1,10     | 0,00     | 0,00     | 0,00     | 1,10       |
| 10            | 2142265   | 30/09/1997         | Lucas Stanley Tosti Faquim          | 0,00     | 0,00     | 1,10     | 0,00     | 0,00     | 1,10       |
| 11            | 2137966   | 13/08/1973         | Gisele Monteiro Pinto               | 0,00     | 0,00     | 0,55     | 0,10     | 0,00     | 0,65       |
| 12            | 2142889   | 24/05/1993         | Igor Faria Gamba Ferreira           | 0,00     | 0,00     | 0,55     | 0,10     | 0,00     | 0,65       |
| 13            | 2144074   | 28/05/1974         | Glauce Luciene Niccoli Mendes Romio | 0,00     | 0,00     | 0,55     | 0,00     | 0,00     | 0,55       |
| 14            | 2143110   | 20/04/1975         | Cristiano Nardes Pause              | 0,00     | 0,00     | 0,55     | 0,00     | 0,00     | 0,55       |
| 15            | 2138018   | 01/08/1989         | Pamela Cristina Candido Dos Santos  | 0,00     | 0,00     | 0,55     | 0,00     | 0,00     | 0,55       |
| 16            | 2141830   | 08/08/1989         | Suely Augusto De Souza              | 0,00     | 0,00     | 0,55     | 0,00     | 0,00     | 0,55       |
| 17            | 2141219   | 22/04/1991         | Antonio Carlos De Lara Fortes       | 0,00     | 0,00     | 0,55     | 0,00     | 0,00     | 0,55       |
| 18            | 2137875   | 16/08/1991         | Ana Nancy Costa Campos              | 0,00     | 0,00     | 0,55     | 0,00     | 0,00     | 0,55       |
| 19            | 2144330   | 18/10/1991         | Laura Ribeiro Albano Da Silva       | 0,00     | 0,00     | 0,55     | 0,00     | 0,00     | 0,55       |
| 20            | 2140684   | 09/07/1992         | Estela Takase Teles                 | 0,00     | 0,00     | 0,55     | 0,00     | 0,00     | 0,55       |
| 21            | 2143607   | 24/10/1992         | Vanessa Lie Kuroyanagi              | 0,00     | 0,00     | 0,55     | 0,00     | 0,00     | 0,55       |
| 22            | 2142921   | 10/02/1996         | Cassia Pellegrin                    | 0,00     | 0,00     | 0,55     | 0,00     | 0,00     | 0,55       |
| 23            | 2138520   | 09/04/1996         | Leiticia Pereira Laranja            | 0,00     | 0,00     | 0,55     | 0,00     | 0,00     | 0,55       |
| 24            | 2140758   | 15/08/1996         | Giovanna Fernandes Da Silva         | 0,00     | 0,00     | 0,55     | 0,00     | 0,00     | 0,55       |

SINFRADIC202402323A



Assinado com senha por MARCELO DE OLIVEIRA E SILVA - SEC DE ESTADO / GSEIL - 12/01/2024 às 14:42:16.  
Documento Nº: 14317430-5899 - consulta à autenticidade em <https://www.sigadoc.mt.gov.br/sigaex/public/app/autenticar?n=14317430-5899>





Governo de Mato Grosso  
SECRETARIA DE ESTADO DE INFRAESTRUTURA E LOGÍSTICA

| Classificação | Inscrição | Data de Nascimento | Candidato(a)                                | Alinea A | Alinea B | Alinea C | Alinea D | Alinea E | Nota Final |
|---------------|-----------|--------------------|---|----------|----------|----------|----------|----------|------------|
| 25            | 2143546   | 23/03/1999         | Thaiza De Laura Silva Figueiredo            | 0,00     | 0,00     | 0,55     | 0,00     | 0,00     | 0,55       |
| 26            | 2140756   | 07/05/1996         | Sívio Cesar Ribeiro Luz                     | 0,00     | 0,00     | 0,00     | 0,10     | 0,00     | 0,10       |
| 27            | 2143817   | 19/10/1997         | Lidni Ester Dias De Souza                   | 0,00     | 0,00     | 0,00     | 0,10     | 0,00     | 0,10       |
| 28            | 2142124   | 21/09/1965         | Marcelo Villaca Epaminondas                 | 0,00     | 0,00     | 0,00     | 0,00     | 0,00     | 0,00       |
| 29            | 2138427   | 03/10/1977         | Francielle Marangoni Costa Ribeiro          | 0,00     | 0,00     | 0,00     | 0,00     | 0,00     | 0,00       |
| 30            | 2143942   | 27/06/1980         | Reinaldo Alves De Souza                     | 0,00     | 0,00     | 0,00     | 0,00     | 0,00     | 0,00       |
| 31            | 2141492   | 25/08/1981         | Andre Luiz Pereira Barros                   | 0,00     | 0,00     | 0,00     | 0,00     | 0,00     | 0,00       |
| 32            | 2140671   | 11/05/1982         | Leticia Oliveira Da Silva                   | 0,00     | 0,00     | 0,00     | 0,00     | 0,00     | 0,00       |
| 33            | 2144153   | 17/06/1982         | Sandra Beatriz Salgado De Macedo            | 0,00     | 0,00     | 0,00     | 0,00     | 0,00     | 0,00       |
| 34            | 2142410   | 28/11/1983         | Fabrcio Stellato                            | 0,00     | 0,00     | 0,00     | 0,00     | 0,00     | 0,00       |
| 35            | 2143798   | 11/07/1984         | Luana Chaves De Almeida Turbino             | 0,00     | 0,00     | 0,00     | 0,00     | 0,00     | 0,00       |
| 36            | 2143403   | 28/09/1984         | Kamilla Auxiliadora Monteiro Fujita         | 0,00     | 0,00     | 0,00     | 0,00     | 0,00     | 0,00       |
| 37            | 2138827   | 07/11/1985         | Tatiana De Freitas Lucio Pereira Franca     | 0,00     | 0,00     | 0,00     | 0,00     | 0,00     | 0,00       |
| 38            | 2141990   | 03/03/1988         | Luiz Eduardo Vieira Scardelari              | 0,00     | 0,00     | 0,00     | 0,00     | 0,00     | 0,00       |
| 39            | 2140552   | 06/05/1988         | Marcel Ramos Da Silva                       | 0,00     | 0,00     | 0,00     | 0,00     | 0,00     | 0,00       |
| 40            | 2142910   | 02/04/1989         | Manoel Aparecida Bruno                      | 0,00     | 0,00     | 0,00     | 0,00     | 0,00     | 0,00       |
| 41            | 2144661   | 15/04/1989         | Jefferson Ninmann Muttz                     | 0,00     | 0,00     | 0,00     | 0,00     | 0,00     | 0,00       |
| 42            | 2144588   | 18/02/1991         | Marcos Antonio Goulart                      | 0,00     | 0,00     | 0,00     | 0,00     | 0,00     | 0,00       |
| 43            | 2144674   | 09/04/1991         | Joa Gabriel Dionisio Messias Da Silva       | 0,00     | 0,00     | 0,00     | 0,00     | 0,00     | 0,00       |
| 44            | 2144693   | 12/05/1991         | Nabila Tamires Rodrigues De Lima Dos Santos | 0,00     | 0,00     | 0,00     | 0,00     | 0,00     | 0,00       |
| 45            | 2142964   | 25/05/1991         | Rafaela Cassia Almeida Rodrigues            | 0,00     | 0,00     | 0,00     | 0,00     | 0,00     | 0,00       |
| 46            | 2138327   | 01/07/1991         | Thaiza Fernanda Christoffoli                | 0,00     | 0,00     | 0,00     | 0,00     | 0,00     | 0,00       |
| 47            | 2141040   | 28/04/1992         | Jocilene Ibanez De Faria                    | 0,00     | 0,00     | 0,00     | 0,00     | 0,00     | 0,00       |
| 48            | 2142959   | 30/12/1992         | Suelen Pasqual Haeffner                     | 0,00     | 0,00     | 0,00     | 0,00     | 0,00     | 0,00       |
| 49            | 2138091   | 28/03/1993         | Jefferson Pires De Bulhoes                  | 0,00     | 0,00     | 0,00     | 0,00     | 0,00     | 0,00       |
| 50            | 2142352   | 16/04/1993         | Joa Henrique Follmann                       | 0,00     | 0,00     | 0,00     | 0,00     | 0,00     | 0,00       |
| 51            | 2140761   | 02/10/1993         | Apolyelson Ponce De Lima                    | 0,00     | 0,00     | 0,00     | 0,00     | 0,00     | 0,00       |

SINFRADIC202402323A



Assinado com senha por MARCELO DE OLIVEIRA E SILVA - SEC DE ESTADO / GSEIL - 12/01/2024 às 14:42:16.  
Documento Nº: 14317430-5899 - consulta à autenticidade em <https://www.sigadoc.mt.gov.br/sigaex/public/app/autenticar?n=14317430-5899>





Governo de Mato Grosso  
SECRETARIA DE ESTADO DE INFRAESTRUTURA E LOGÍSTICA

| Classificação | Inscrição | Data de Nascimento | Candidato(a)                         | Alinea A | Alinea B | Alinea C | Alinea D | Alinea E | Nota Final |
|---------------|-----------|--------------------|--------------------------------------|----------|----------|----------|----------|----------|------------|
| 52            | 2138188   | 27/10/1993         | Daniela Arruda Filho De Matos        | 0,00     | 0,00     | 0,00     | 0,00     | 0,00     | 0,00       |
| 53            | 2137649   | 03/03/1994         | Deborah Sales Silva                  | 0,00     | 0,00     | 0,00     | 0,00     | 0,00     | 0,00       |
| 54            | 2144192   | 20/01/1995         | Ana Luiza Da Silva                   | 0,00     | 0,00     | 0,00     | 0,00     | 0,00     | 0,00       |
| 55            | 2140257   | 10/03/1995         | Patricia De Lima Vieira              | 0,00     | 0,00     | 0,00     | 0,00     | 0,00     | 0,00       |
| 56            | 2138466   | 30/06/1995         | Ana Caroline Gomes Da Silva          | 0,00     | 0,00     | 0,00     | 0,00     | 0,00     | 0,00       |
| 57            | 2144048   | 01/09/1995         | Lilith Veronique Fernandes Rospirski | 0,00     | 0,00     | 0,00     | 0,00     | 0,00     | 0,00       |
| 58            | 2143700   | 14/09/1995         | Poema Bidarra Oliveira               | 0,00     | 0,00     | 0,00     | 0,00     | 0,00     | 0,00       |
| 59            | 2144567   | 23/09/1995         | Raul Lotti Zozomazore                | 0,00     | 0,00     | 0,00     | 0,00     | 0,00     | 0,00       |
| 60            | 2141185   | 17/11/1995         | Janaina Reis Hardman Capriata        | 0,00     | 0,00     | 0,00     | 0,00     | 0,00     | 0,00       |
| 61            | 2141863   | 31/05/1996         | Thaysa Gabrielle Winkler Campos      | 0,00     | 0,00     | 0,00     | 0,00     | 0,00     | 0,00       |
| 62            | 2142971   | 03/07/1996         | Leonardo Roldao Bellini              | 0,00     | 0,00     | 0,00     | 0,00     | 0,00     | 0,00       |
| 63            | 2141308   | 09/10/1996         | Angela Cristina Goes Dos Santos      | 0,00     | 0,00     | 0,00     | 0,00     | 0,00     | 0,00       |
| 64            | 2138344   | 17/12/1996         | Sibely Oliveira Santos               | 0,00     | 0,00     | 0,00     | 0,00     | 0,00     | 0,00       |
| 65            | 2143311   | 28/04/1997         | Caio Cesar Tomaz De Oliveira         | 0,00     | 0,00     | 0,00     | 0,00     | 0,00     | 0,00       |
| 66            | 2142841   | 02/10/1997         | Gabriela Vieira Pereira Rondon       | 0,00     | 0,00     | 0,00     | 0,00     | 0,00     | 0,00       |
| 67            | 2144316   | 12/01/1998         | Yasmin Toledo Araujo                 | 0,00     | 0,00     | 0,00     | 0,00     | 0,00     | 0,00       |
| 68            | 2140983   | 25/05/1998         | Laura Beatriz Bicudo Ninomiya        | 0,00     | 0,00     | 0,00     | 0,00     | 0,00     | 0,00       |
| 69            | 2138146   | 05/07/1998         | Kenifer Lemes Da Silva               | 0,00     | 0,00     | 0,00     | 0,00     | 0,00     | 0,00       |
| 70            | 2144088   | 16/09/1998         | Thalissa Perin                       | 0,00     | 0,00     | 0,00     | 0,00     | 0,00     | 0,00       |
| 71            | 2138182   | 16/10/1998         | Thaise Matos Lopes                   | 0,00     | 0,00     | 0,00     | 0,00     | 0,00     | 0,00       |
| 72            | 2141434   | 01/07/1999         | Ariele De Castro Abreu               | 0,00     | 0,00     | 0,00     | 0,00     | 0,00     | 0,00       |
| 73            | 2138073   | 18/11/1999         | Gabriel Dendena                      | 0,00     | 0,00     | 0,00     | 0,00     | 0,00     | 0,00       |

SINFRADIC202402323A



Assinado com senha por MARCELO DE OLIVEIRA E SILVA - SEC DE ESTADO / GSEIL - 12/01/2024 às 14:42:16.  
Documento Nº: 1.431.7430-5899 - consulta à autenticidade em <https://www.sigadoc.mt.gov.br/sigaex/public/app/autenticar?n=14317430-5899>





**Governo de Mato Grosso**  
SECRETARIA DE ESTADO DE INFRAESTRUTURA E LOGÍSTICA  
**Analista de Desenvolvimento Econômico Social – Engenheiro Agrônomo**

| Classificação | Inscrição | Data de Nascimento | Candidato(a)                       | Alinea A | Alinea B | Alinea C | Alinea D | Alinea E | Nota Final |
|---------------|-----------|--------------------|------------------------------------|----------|----------|----------|----------|----------|------------|
| 1             | 2137582   | 05/10/1995         | Angelica Alves Gomes               | 0,00     | 1,10     | 0,00     | 0,00     | 0,00     | 1,10       |
| 2             | 2142472   | 30/03/1982         | Rafael De Azevedo Carreira         | 0,00     | 0,00     | 1,10     | 0,00     | 0,00     | 1,10       |
| 3             | 2139036   | 01/12/1994         | Cassio Augusto Do Amaral Fernandes | 0,00     | 0,00     | 0,55     | 0,00     | 0,00     | 0,55       |
| 4             | 2139270   | 05/09/1962         | Marcos Jorge Riechi                | 0,00     | 0,00     | 0,00     | 0,00     | 0,00     | 0,00       |
| 5             | 2144309   | 02/02/1963         | Claudio Metello                    | 0,00     | 0,00     | 0,00     | 0,00     | 0,00     | 0,00       |
| 6             | 2143033   | 09/03/1974         | Fabiano Brum Lopes                 | 0,00     | 0,00     | 0,00     | 0,00     | 0,00     | 0,00       |
| 7             | 2143354   | 21/06/1987         | Konrad Kroker Rempto               | 0,00     | 0,00     | 0,00     | 0,00     | 0,00     | 0,00       |
| 8             | 2142555   | 30/11/1990         | Adryellison Lemes De Campos        | 0,00     | 0,00     | 0,00     | 0,00     | 0,00     | 0,00       |
| 9             | 2140783   | 10/03/1991         | Fernando Jose Zucher Junior        | 0,00     | 0,00     | 0,00     | 0,00     | 0,00     | 0,00       |
| 10            | 2141640   | 31/07/1992         | Romulo Caique Goncalves Feletti    | 0,00     | 0,00     | 0,00     | 0,00     | 0,00     | 0,00       |
| 11            | 2143361   | 30/08/1992         | Pedro De Souza Santos Netto        | 0,00     | 0,00     | 0,00     | 0,00     | 0,00     | 0,00       |
| 12            | 2144046   | 02/08/1993         | Bruna Da Silva Rodrigues           | 0,00     | 0,00     | 0,00     | 0,00     | 0,00     | 0,00       |
| 13            | 2137982   | 19/05/1995         | Tatyane Gomes De Carvalho          | 0,00     | 0,00     | 0,00     | 0,00     | 0,00     | 0,00       |
| 14            | 2143932   | 04/07/1997         | Vinicius Gasparetto Penariol       | 0,00     | 0,00     | 0,00     | 0,00     | 0,00     | 0,00       |
| 15            | 2143518   | 19/08/1997         | Camila Da Costa Rocha              | 0,00     | 0,00     | 0,00     | 0,00     | 0,00     | 0,00       |
| 16            | 2142898   | 24/09/1997         | Joao Vitor Monteiro Chiapinotto    | 0,00     | 0,00     | 0,00     | 0,00     | 0,00     | 0,00       |
| 17            | 2144396   | 22/10/1997         | Rafael Rangel Da Silva             | 0,00     | 0,00     | 0,00     | 0,00     | 0,00     | 0,00       |
| 18            | 2144591   | 05/08/1998         | Gabriela Sousa Braga               | 0,00     | 0,00     | 0,00     | 0,00     | 0,00     | 0,00       |
| 19            | 2143488   | 20/09/2000         | Rubens De Sousa Goncalves          | 0,00     | 0,00     | 0,00     | 0,00     | 0,00     | 0,00       |
| 20            | 2141171   | 20/10/2001         | Iagaro Sessaure                    | 0,00     | 0,00     | 0,00     | 0,00     | 0,00     | 0,00       |
| 21            | 2143178   | 12/05/2016         | Camila Calazans Da Silva Luz       | 0,00     | 0,00     | 0,00     | 0,00     | 0,00     | 0,00       |

SINFRADIC202402323A



Assinado com senha por MARCELO DE OLIVEIRA E SILVA - SEC DE ESTADO / GSEIL - 12/01/2024 às 14:42:16.  
Documento Nº: 1.431.7430-5899 - consulta à autenticidade em <https://www.sigadoc.mt.gov.br/sigaex/public/app/autenticar?n=14317430-5899>







Govorno de Mato Grosso  
SECRETARIA DE ESTADO DE INFRAESTRUTURA E LOGÍSTICA  
Analista de Desenvolvimento Econômico Social – Engenheiro Civil

| Classificação | Inscrição | Data de Nascimento | Candidato(a)                               | Alinea A | Alinea B | Alinea C | Alinea D | Alinea E | Nota Final |
|---------------|-----------|--------------------|--|----------|----------|----------|----------|----------|------------|
| 1             | 2142579   | 10/03/1990         | Paula Janayna Fenerich                     | 0,00     | 0,00     | 1,10     | 0,00     | 4,80     | 5,90       |
| 2             | 2143220   | 04/12/1953         | Marcio Mattoso                             | 0,00     | 0,00     | 0,00     | 0,00     | 5,40     | 5,40       |
| 3             | 2141409   | 14/01/1997         | Thiago Trindade Ribeiro                    | 0,00     | 0,00     | 1,10     | 0,00     | 4,20     | 5,30       |
| 4             | 2144562   | 10/01/1966         | Jose Roberto Sodre                         | 0,00     | 0,00     | 0,00     | 0,00     | 4,80     | 4,80       |
| 5             | 2144488   | 09/11/1987         | Danilo Fernandes Santana                   | 0,00     | 0,00     | 1,10     | 0,00     | 3,60     | 4,70       |
| 6             | 2144365   | 23/10/1960         | Florentino Albano Beserra                  | 0,00     | 0,00     | 0,00     | 0,00     | 4,20     | 4,20       |
| 7             | 2138376   | 14/06/1994         | Ana Carolina Alves Xavier Piazza Topanotti | 0,00     | 0,00     | 0,55     | 0,00     | 3,60     | 4,15       |
| 8             | 2144564   | 26/10/1995         | Natalia Cristina Borges Araujo             | 0,00     | 0,00     | 0,55     | 0,00     | 3,60     | 4,15       |
| 9             | 2144629   | 17/07/1991         | Eduardo Pereira De Oliveira                | 0,00     | 0,00     | 1,10     | 0,00     | 3,00     | 4,10       |
| 10            | 2137868   | 04/03/1990         | Ademir Antonio Zago Junior                 | 0,00     | 0,00     | 0,55     | 0,00     | 3,00     | 3,55       |
| 11            | 2137846   | 11/06/1991         | Claiton Charles Pinheiro De Aragao         | 0,00     | 0,00     | 1,10     | 0,55     | 1,80     | 3,45       |
| 12            | 2142826   | 15/06/1997         | Flaviany Luise Nogueira De Sousa           | 0,00     | 1,10     | 1,10     | 0,00     | 1,20     | 3,40       |
| 13            | 2144331   | 03/02/1987         | Daniella Montanha Fanaia Pereira           | 0,00     | 0,00     | 0,00     | 0,00     | 3,00     | 3,00       |
| 14            | 2143336   | 23/08/1994         | Lizandra Maria Griggi De Campos            | 0,00     | 0,00     | 1,10     | 0,00     | 1,80     | 2,90       |
| 15            | 2143041   | 17/06/1966         | Joao Pedro Pereira Bezerra                 | 0,00     | 0,00     | 0,00     | 0,00     | 2,40     | 2,40       |
| 16            | 2144524   | 26/02/1991         | Inae Lucato Debroi                         | 0,00     | 0,00     | 0,00     | 0,00     | 2,40     | 2,40       |
| 17            | 2142086   | 08/08/1992         | Mariana Rachid Jaudy                       | 0,00     | 0,00     | 0,00     | 0,00     | 2,40     | 2,40       |
| 18            | 2141970   | 01/12/1992         | Andre Baptista Bezerra                     | 0,00     | 0,00     | 0,00     | 0,00     | 2,40     | 2,40       |
| 19            | 2143031   | 03/05/1993         | Jessica Pinho Barreto                      | 0,00     | 0,00     | 0,00     | 0,00     | 2,40     | 2,40       |
| 20            | 2142061   | 01/05/1995         | Matheus Brandao De Oliveira                | 0,00     | 0,00     | 0,00     | 0,00     | 2,40     | 2,40       |
| 21            | 2143411   | 19/02/1997         | Fabio De Oliveira Borges                   | 0,00     | 0,00     | 0,00     | 0,00     | 2,40     | 2,40       |
| 22            | 2142586   | 17/12/1986         | Nayara De Oliveira Ribeiro Barros          | 0,00     | 0,00     | 0,55     | 0,00     | 1,80     | 2,35       |
| 23            | 2144058   | 29/08/1974         | Patricia Antas Barbosa                     | 0,00     | 0,00     | 1,10     | 0,00     | 1,20     | 2,30       |
| 24            | 2137519   | 12/07/1981         | Jocinei De Avila Santos                    | 0,00     | 0,00     | 1,10     | 0,00     | 1,20     | 2,30       |
| 25            | 2143592   | 04/03/1983         | Augusto Cesar Franca Tenuta                | 0,00     | 0,00     | 1,10     | 0,00     | 1,20     | 2,30       |
| 26            | 2142877   | 18/11/1986         | Celso Massimo Correa                       | 0,00     | 0,00     | 1,10     | 0,00     | 1,20     | 2,30       |

SINFRADIC202402323A



SIGA

Assinado com senha por MARCELO DE OLIVEIRA E SILVA - SEC DE ESTADO / GSEIL - 12/01/2024 às 14:42:16.  
Documento Nº: 14317430-5899 - consulta à autenticidade em <https://www.sigadoc.mt.gov.br/sigaex/public/app/autenticar?n=14317430-5899>





Governo de Mato Grosso  
SECRETARIA DE ESTADO DE INFRAESTRUTURA E LOGÍSTICA

| Classificação | Inscrição | Data de Nascimento | Candidato(a)                                | Alinea A | Alinea B | Alinea C | Alinea D | Alinea E | Nota Final |
|---------------|-----------|--------------------|---|----------|----------|----------|----------|----------|------------|
| 27            | 2142965   | 15/02/1992         | Diego Jomertz                               | 0,00     | 0,00     | 1,10     | 0,00     | 1,20     | 2,30       |
| 28            | 2143036   | 11/02/1993         | Rosiany De Souza                            | 0,00     | 0,00     | 1,10     | 0,00     | 1,20     | 2,30       |
| 29            | 2139966   | 15/05/1996         | Romulo Vieira Espicalquis                   | 0,00     | 0,00     | 1,10     | 0,00     | 1,20     | 2,30       |
| 30            | 2144386   | 17/10/1996         | Gustavo Povoas Detoni                       | 0,00     | 0,00     | 1,10     | 0,00     | 1,20     | 2,30       |
| 31            | 2140704   | 25/07/1995         | Kerolin Elza Costa Goncalves                | 0,00     | 1,10     | 0,55     | 0,00     | 0,60     | 2,25       |
| 32            | 2143692   | 01/02/1994         | Franciele Renata Do Prado Vanni             | 0,00     | 0,00     | 0,00     | 0,00     | 1,80     | 1,80       |
| 33            | 2143960   | 01/08/1984         | Fabiana Moraes De Oliveira                  | 0,00     | 0,00     | 0,55     | 0,00     | 1,20     | 1,75       |
| 34            | 2138553   | 28/04/1989         | Dayane Fernanda Florencio Caetano Rodrigues | 0,00     | 0,00     | 0,55     | 0,00     | 1,20     | 1,75       |
| 35            | 2143042   | 26/08/1991         | Jessica Daianne Miranda Meira               | 0,00     | 0,00     | 0,55     | 0,00     | 1,20     | 1,75       |
| 36            | 2138001   | 11/03/1993         | Ernesto Moraes Bello Junior                 | 0,00     | 0,00     | 0,55     | 0,00     | 1,20     | 1,75       |
| 37            | 2144296   | 25/11/1994         | Iana Diane Marques                          | 0,00     | 0,00     | 0,55     | 0,00     | 1,20     | 1,75       |
| 38            | 2138946   | 27/06/1995         | Patricia Delgado Silva                      | 0,00     | 0,00     | 0,55     | 0,00     | 1,20     | 1,75       |
| 39            | 2141300   | 03/06/1997         | Aline Ferreira Dias Sales                   | 0,00     | 0,00     | 0,55     | 0,00     | 1,20     | 1,75       |
| 40            | 2144119   | 16/05/1998         | Joao Pedro Danhoni                          | 0,00     | 0,00     | 0,55     | 0,00     | 1,20     | 1,75       |
| 41            | 2144548   | 11/12/1998         | Daniel Mateus Guia Da Costa                 | 0,00     | 0,00     | 0,55     | 0,00     | 1,20     | 1,75       |
| 42            | 2144067   | 29/09/1992         | Aelson Padilha Da Silva                     | 0,00     | 0,00     | 1,10     | 0,00     | 0,60     | 1,70       |
| 43            | 2143868   | 20/12/1996         | Fabiano Da Silva Salgado                    | 0,00     | 0,00     | 1,10     | 0,00     | 0,60     | 1,70       |
| 44            | 2139063   | 01/09/1982         | Everton Da Silva Candido                    | 0,00     | 1,10     | 0,55     | 0,00     | 0,00     | 1,65       |
| 45            | 2137805   | 15/09/1982         | Alyne Ramos De Campos Dos Santos            | 0,00     | 1,10     | 0,55     | 0,00     | 0,00     | 1,65       |
| 46            | 2139679   | 16/05/1989         | Camila Regina Eberle                        | 0,00     | 1,10     | 0,55     | 0,00     | 0,00     | 1,65       |
| 47            | 2137993   | 01/02/1995         | Cato Victor Oliveira De Carvalho            | 0,00     | 1,10     | 0,55     | 0,00     | 0,00     | 1,65       |
| 48            | 2142786   | 01/10/1995         | Danubia Santiago Martins                    | 0,00     | 1,10     | 0,55     | 0,00     | 0,00     | 1,65       |
| 49            | 2143431   | 14/11/1948         | Nelsi Carvalho                              | 0,00     | 0,00     | 0,00     | 0,00     | 1,20     | 1,20       |
| 50            | 2144527   | 16/08/1978         | Claudio Zanati De Sousa                     | 0,00     | 0,00     | 0,00     | 0,00     | 1,20     | 1,20       |
| 51            | 2138768   | 01/01/1984         | Marcus Vinicius Silva De Rezende            | 0,00     | 0,00     | 0,00     | 0,00     | 1,20     | 1,20       |
| 52            | 2140644   | 28/09/1984         | Saionara Cristina Santos                    | 0,00     | 0,00     | 0,00     | 0,00     | 1,20     | 1,20       |
| 53            | 2138511   | 13/08/1985         | Jose De Souza Benevides Neto                | 0,00     | 0,00     | 0,00     | 0,00     | 1,20     | 1,20       |

SINFRADIC202402323A



SIGA

Assinado com senha por MARCELO DE OLIVEIRA E SILVA - SEC DE ESTADO / GSEIL - 12/01/2024 às 14:42:16.  
Documento Nº: 14317430-5899 - consulta à autenticidade em <https://www.sigadoc.mt.gov.br/sigaex/public/app/autenticar?n=14317430-5899>





Governo de Mato Grosso  
SECRETARIA DE ESTADO DE INFRAESTRUTURA E LOGÍSTICA

| Classificação | Inscrição | Data de Nascimento | Candidato(a)                           | Alinea A | Alinea B | Alinea C | Alinea D | Alinea E | Nota Final |
|---------------|-----------|--------------------|--|----------|----------|----------|----------|----------|------------|
| 54            | 2138566   | 28/08/1986         | Leandro Dos Santos Andrade             | 0,00     | 0,00     | 0,00     | 0,00     | 1,20     | 1,20       |
| 55            | 2144517   | 05/05/1992         | Juliana Gugelmin                       | 0,00     | 0,00     | 0,00     | 0,00     | 1,20     | 1,20       |
| 56            | 2142729   | 08/02/1996         | Maria Clara Morbeck Pinheiro           | 0,00     | 0,00     | 0,00     | 0,00     | 1,20     | 1,20       |
| 57            | 2142896   | 21/09/1996         | Emily Cristina Serra De Almeida        | 0,00     | 0,00     | 0,00     | 0,00     | 1,20     | 1,20       |
| 58            | 2144594   | 27/11/1997         | Raiane Miriele Faria Silva             | 0,00     | 0,00     | 0,00     | 0,00     | 1,20     | 1,20       |
| 59            | 2143320   | 16/01/1998         | João Paulo De Almeida Leite            | 0,00     | 0,00     | 0,00     | 0,00     | 1,20     | 1,20       |
| 60            | 2144602   | 30/01/1981         | Grazielli Moura Carvalho               | 0,00     | 0,00     | 0,55     | 0,00     | 0,60     | 1,15       |
| 61            | 2140663   | 21/12/1993         | Alinny De Souza Peron                  | 0,00     | 0,00     | 0,55     | 0,00     | 0,60     | 1,15       |
| 62            | 2143420   | 23/06/1994         | Jean Lucas Souza De Oliveira           | 0,00     | 0,00     | 0,55     | 0,00     | 0,60     | 1,15       |
| 63            | 2143230   | 01/06/1995         | Joice De Souza Silva                   | 0,00     | 0,00     | 0,55     | 0,00     | 0,60     | 1,15       |
| 64            | 2143473   | 14/01/1996         | Matheus Costa Oliveira De Moraes       | 0,00     | 0,00     | 0,55     | 0,00     | 0,60     | 1,15       |
| 65            | 2138607   | 02/05/1997         | Nathalia Souza Camargo                 | 0,00     | 0,00     | 0,55     | 0,00     | 0,60     | 1,15       |
| 66            | 2141475   | 06/09/1997         | Eduardo Patrick Lemos Dos Santos       | 0,00     | 0,00     | 0,55     | 0,00     | 0,60     | 1,15       |
| 67            | 2141816   | 20/09/1998         | Marcela R. F. De Melo                  | 0,00     | 0,00     | 0,55     | 0,00     | 0,60     | 1,15       |
| 68            | 2142858   | 19/01/2000         | Julia Braga Da Silva                   | 0,00     | 0,00     | 0,55     | 0,00     | 0,60     | 1,15       |
| 69            | 2141064   | 17/02/2000         | Nathalia Sílvia Alencar De Souza Bruno | 0,00     | 0,00     | 0,55     | 0,00     | 0,60     | 1,15       |
| 70            | 2142572   | 08/09/1970         | Tarcisio Barcellos Bellinaso           | 0,00     | 1,10     | 0,00     | 0,00     | 0,00     | 1,10       |
| 71            | 2143507   | 15/01/1992         | Vitor Guerra Lopes                     | 0,00     | 1,10     | 0,00     | 0,00     | 0,00     | 1,10       |
| 72            | 2142903   | 20/09/1995         | Nivalda Da Costa Nunes                 | 0,00     | 1,10     | 0,00     | 0,00     | 0,00     | 1,10       |
| 73            | 2141881   | 26/10/1970         | Eutonio Alves De Souza                 | 0,00     | 0,00     | 1,10     | 0,00     | 0,00     | 1,10       |
| 74            | 2138270   | 30/10/1975         | Francisco De Assis Pereira Mota        | 0,00     | 0,00     | 1,10     | 0,00     | 0,00     | 1,10       |
| 75            | 2144678   | 23/04/1976         | Aldicea Maciel Ferreira                | 0,00     | 0,00     | 1,10     | 0,00     | 0,00     | 1,10       |
| 76            | 2138006   | 08/07/1979         | Wando Da Silva Costa                   | 0,00     | 0,00     | 1,10     | 0,00     | 0,00     | 1,10       |
| 77            | 2138375   | 08/05/1982         | Elessandro Vivaldo Da Cruz             | 0,00     | 0,00     | 1,10     | 0,00     | 0,00     | 1,10       |
| 78            | 2138314   | 26/11/1982         | Braz Lourenco Da Silva Neto            | 0,00     | 0,00     | 1,10     | 0,00     | 0,00     | 1,10       |
| 79            | 2142892   | 12/05/1986         | Marco Alves Viana                      | 0,00     | 0,00     | 1,10     | 0,00     | 0,00     | 1,10       |
| 80            | 2142312   | 07/02/1988         | Ideivan Assuncao De Sousa              | 0,00     | 0,00     | 1,10     | 0,00     | 0,00     | 1,10       |

SINFRADIC202402323A



Assinado com senha por MARCELO DE OLIVEIRA E SILVA - SEC DE ESTADO / GSEIL - 12/01/2024 às 14:42:16.  
Documento Nº: 14317430-5899 - consulta à autenticidade em <https://www.sigadoc.mt.gov.br/sigaex/public/app/autenticar?n=14317430-5899>





Governo de Mato Grosso  
SECRETARIA DE ESTADO DE INFRAESTRUTURA E LOGÍSTICA

| Classificação | Inscrição | Data de Nascimento | Candidato(a)                            | Alinea A | Alinea B | Alinea C | Alinea D | Alinea E | Nota Final |
|---------------|-----------|--------------------|---|----------|----------|----------|----------|----------|------------|
| 81            | 2143023   | 10/04/1990         | Gessika Rodrigues De Almeida Camacho    | 0,00     | 0,00     | 1,10     | 0,00     | 0,00     | 1,10       |
| 82            | 2140510   | 18/02/1992         | Toni Jose Gomes                         | 0,00     | 0,00     | 1,10     | 0,00     | 0,00     | 1,10       |
| 83            | 2144445   | 19/03/1992         | Patricia De Pinho Souza                 | 0,00     | 0,00     | 1,10     | 0,00     | 0,00     | 1,10       |
| 84            | 2143471   | 22/09/1992         | Jessica Itacaraby Furtado               | 0,00     | 0,00     | 1,10     | 0,00     | 0,00     | 1,10       |
| 85            | 2144382   | 03/06/1993         | Rodrigo Vilela Rodrigues                | 0,00     | 0,00     | 1,10     | 0,00     | 0,00     | 1,10       |
| 86            | 2144677   | 11/11/1993         | Pablo Azevedo Piveta                    | 0,00     | 0,00     | 1,10     | 0,00     | 0,00     | 1,10       |
| 87            | 2144349   | 23/11/1993         | Shirley De Sousa Soares                 | 0,00     | 0,00     | 1,10     | 0,00     | 0,00     | 1,10       |
| 88            | 2141451   | 29/12/1993         | Frederico Batista Favaro                | 0,00     | 0,00     | 1,10     | 0,00     | 0,00     | 1,10       |
| 89            | 2137526   | 13/06/1994         | Lincoln Eduardo De Oliveira             | 0,00     | 0,00     | 1,10     | 0,00     | 0,00     | 1,10       |
| 90            | 2142925   | 15/07/1994         | Magno Silva Bahia                       | 0,00     | 0,00     | 1,10     | 0,00     | 0,00     | 1,10       |
| 91            | 2143302   | 28/02/1995         | Lucas Rocha Silva                       | 0,00     | 0,00     | 1,10     | 0,00     | 0,00     | 1,10       |
| 92            | 2143068   | 02/08/1996         | Rafael Do Nascimento Meireles           | 0,00     | 0,00     | 1,10     | 0,00     | 0,00     | 1,10       |
| 93            | 2144592   | 26/06/1997         | Guilherme Morais Del Padre              | 0,00     | 0,00     | 1,10     | 0,00     | 0,00     | 1,10       |
| 94            | 2144606   | 05/10/1998         | Caroline Tavnara Piva Rigue Del Padre   | 0,00     | 0,00     | 1,10     | 0,00     | 0,00     | 1,10       |
| 95            | 2141655   | 11/07/2022         | Waleska Matsubara Damaceno Arrais       | 0,00     | 0,00     | 1,10     | 0,00     | 0,00     | 1,10       |
| 96            | 2141759   | 30/11/1968         | Edmar Augusto De Oliveira Silva         | 0,00     | 0,00     | 0,00     | 0,00     | 0,60     | 0,60       |
| 97            | 2139632   | 26/04/1986         | Fernando Alves De Souza                 | 0,00     | 0,00     | 0,00     | 0,00     | 0,60     | 0,60       |
| 98            | 2142938   | 14/04/1993         | Aldo De Lima Oliveira                   | 0,00     | 0,00     | 0,00     | 0,00     | 0,60     | 0,60       |
| 99            | 2141135   | 04/07/1994         | Oaleffer Rodrigo Machado Da Silva       | 0,00     | 0,00     | 0,00     | 0,00     | 0,60     | 0,60       |
| 100           | 2142305   | 15/07/1994         | Kristianiely Siqueira Sakai De Brito    | 0,00     | 0,00     | 0,00     | 0,00     | 0,60     | 0,60       |
| 101           | 2141032   | 10/10/1996         | Marcele Martins Cordeiro Barbosa        | 0,00     | 0,00     | 0,00     | 0,00     | 0,60     | 0,60       |
| 102           | 2143551   | 18/05/1997         | Kaitiane Alves Da Silva                 | 0,00     | 0,00     | 0,00     | 0,00     | 0,60     | 0,60       |
| 103           | 2143192   | 16/10/1998         | Erick Augusto Rodrigues Dias Cavalcante | 0,00     | 0,00     | 0,00     | 0,00     | 0,60     | 0,60       |
| 104           | 2140797   | 19/11/1999         | Murillo Do Prado Lara                   | 0,00     | 0,00     | 0,00     | 0,00     | 0,60     | 0,60       |
| 105           | 2137994   | 15/12/1952         | Irineu De Araujo                        | 0,00     | 0,00     | 0,55     | 0,00     | 0,00     | 0,55       |
| 106           | 2140717   | 09/11/1964         | Jose Carlos Das Neves                   | 0,00     | 0,00     | 0,55     | 0,00     | 0,00     | 0,55       |
| 107           | 2144064   | 21/11/1970         | Mirelle Cristiane Catarino Olmedo       | 0,00     | 0,00     | 0,55     | 0,00     | 0,00     | 0,55       |

SINFRADIC202402323A



Assinado com senha por MARCELO DE OLIVEIRA E SILVA - SEC DE ESTADO / GSEIL - 12/01/2024 às 14:42:16.  
Documento Nº: 14317430-5899 - consulta à autenticidade em <https://www.sigadoc.mt.gov.br/sigaex/public/app/autenticar?n=14317430-5899>





Governo de Mato Grosso  
SECRETARIA DE ESTADO DE INFRAESTRUTURA E LOGÍSTICA

| Classificação | Inscrição | Data de Nascimento | Candidato(a)                        | Alinea A | Alinea B | Alinea C | Alinea D | Alinea E | Nota Final |
|---------------|-----------|--------------------|-------------------------------------|----------|----------|----------|----------|----------|------------|
| 108           | 2144528   | 02/07/1974         | Juliano Daniel Nunes                | 0,00     | 0,00     | 0,55     | 0,00     | 0,00     | 0,55       |
| 109           | 2142358   | 18/11/1974         | Elisangela Iriarte Da Hora          | 0,00     | 0,00     | 0,55     | 0,00     | 0,00     | 0,55       |
| 110           | 2141311   | 01/04/1975         | Kelli Pereira Da Silva              | 0,00     | 0,00     | 0,55     | 0,00     | 0,00     | 0,55       |
| 111           | 2141010   | 21/09/1976         | Cesar Santana Da Silva              | 0,00     | 0,00     | 0,55     | 0,00     | 0,00     | 0,55       |
| 112           | 2140931   | 20/12/1977         | Flavio Vilela De Carvalho           | 0,00     | 0,00     | 0,55     | 0,00     | 0,00     | 0,55       |
| 113           | 2137558   | 29/11/1979         | Cristiane Rodrigues Fernandes       | 0,00     | 0,00     | 0,55     | 0,00     | 0,00     | 0,55       |
| 114           | 2140166   | 20/05/1980         | Samuel Lima De Almeida              | 0,00     | 0,00     | 0,55     | 0,00     | 0,00     | 0,55       |
| 115           | 2138516   | 09/08/1980         | Alessandro Felismino Loubet         | 0,00     | 0,00     | 0,55     | 0,00     | 0,00     | 0,55       |
| 116           | 2144285   | 02/10/1980         | Justiniano Lacerda De Eliseu        | 0,00     | 0,00     | 0,55     | 0,00     | 0,00     | 0,55       |
| 117           | 2139232   | 01/12/1980         | Cacio Zanatta                       | 0,00     | 0,00     | 0,55     | 0,00     | 0,00     | 0,55       |
| 118           | 2137842   | 09/09/1983         | Zaqueu Silva Dos Santos             | 0,00     | 0,00     | 0,55     | 0,00     | 0,00     | 0,55       |
| 119           | 2138573   | 14/12/1983         | Devilson Mendes Santos Ferreira     | 0,00     | 0,00     | 0,55     | 0,00     | 0,00     | 0,55       |
| 120           | 2143831   | 15/10/1984         | Antonio Claudio Santana Junior      | 0,00     | 0,00     | 0,55     | 0,00     | 0,00     | 0,55       |
| 121           | 2138932   | 29/11/1985         | Irineu Xavier Dos Santos            | 0,00     | 0,00     | 0,55     | 0,00     | 0,00     | 0,55       |
| 122           | 2138622   | 16/05/1986         | Luis Henrique Da Silva              | 0,00     | 0,00     | 0,55     | 0,00     | 0,00     | 0,55       |
| 123           | 2139842   | 18/05/1987         | Alcindo Campos Schreder             | 0,00     | 0,00     | 0,55     | 0,00     | 0,00     | 0,55       |
| 124           | 2138840   | 04/10/1989         | Michael Rodrigo Vieira Da Fonseca   | 0,00     | 0,00     | 0,55     | 0,00     | 0,00     | 0,55       |
| 125           | 2138627   | 10/10/1989         | Bruno Ramalho Rodrigues             | 0,00     | 0,00     | 0,55     | 0,00     | 0,00     | 0,55       |
| 126           | 2143675   | 23/11/1989         | Allan Henrique Coelho Moraes        | 0,00     | 0,00     | 0,55     | 0,00     | 0,00     | 0,55       |
| 127           | 2144168   | 17/06/1990         | Paulo Henrique De Oliveira Almeida  | 0,00     | 0,00     | 0,55     | 0,00     | 0,00     | 0,55       |
| 128           | 2143055   | 07/10/1990         | Dielly Peixe Plens                  | 0,00     | 0,00     | 0,55     | 0,00     | 0,00     | 0,55       |
| 129           | 2143920   | 22/10/1990         | Jhony Eriley Peres Fontana          | 0,00     | 0,00     | 0,55     | 0,00     | 0,00     | 0,55       |
| 130           | 2142810   | 02/01/1991         | Lorraine Pinheiro Da Silva          | 0,00     | 0,00     | 0,55     | 0,00     | 0,00     | 0,55       |
| 131           | 2137860   | 05/12/1991         | Lucas Dos Santos Woiutski           | 0,00     | 0,00     | 0,55     | 0,00     | 0,00     | 0,55       |
| 132           | 2144585   | 28/03/1992         | Nina De Melo Bordoni                | 0,00     | 0,00     | 0,55     | 0,00     | 0,00     | 0,55       |
| 133           | 2144559   | 04/08/1992         | Elvis Soares Da Silva               | 0,00     | 0,00     | 0,55     | 0,00     | 0,00     | 0,55       |
| 134           | 2143022   | 16/03/1993         | Fernando Rafael Castaldelli Santana | 0,00     | 0,00     | 0,55     | 0,00     | 0,00     | 0,55       |

SINFADIC202402323A



Assinado com senha por MARCELO DE OLIVEIRA E SILVA - SEC DE ESTADO / GSEIL - 12/01/2024 às 14:42:16.  
Documento Nº: 14317430-5899 - consulta à autenticidade em <https://www.sigadoc.mt.gov.br/sigaex/public/app/autenticar?n=14317430-5899>





Governo de Mato Grosso  
SECRETARIA DE ESTADO DE INFRAESTRUTURA E LOGÍSTICA

| Classificação | Inscrição | Data de Nascimento | Candidato(a)                               | Alinea A | Alinea B | Alinea C | Alinea D | Alinea E | Nota Final |
|---------------|-----------|--------------------|--|----------|----------|----------|----------|----------|------------|
| 135           | 2141406   | 17/03/1993         | Jessica Farias Salomoni                    | 0,00     | 0,00     | 0,55     | 0,00     | 0,00     | 0,55       |
| 136           | 2142792   | 19/03/1993         | Cledson Marques De Souto                   | 0,00     | 0,00     | 0,55     | 0,00     | 0,00     | 0,55       |
| 137           | 2138554   | 24/04/1993         | Amanda Da Silva Cubar                      | 0,00     | 0,00     | 0,55     | 0,00     | 0,00     | 0,55       |
| 138           | 2143052   | 14/07/1993         | Armando Aparecido Pereira Gellinski        | 0,00     | 0,00     | 0,55     | 0,00     | 0,00     | 0,55       |
| 139           | 2144053   | 27/08/1993         | Thyago Biasin Ferreira                     | 0,00     | 0,00     | 0,55     | 0,00     | 0,00     | 0,55       |
| 140           | 2138264   | 28/10/1993         | Jonatas Kachorroski                        | 0,00     | 0,00     | 0,55     | 0,00     | 0,00     | 0,55       |
| 141           | 2138461   | 03/11/1993         | Luiz Felipe Silva Veiga                    | 0,00     | 0,00     | 0,55     | 0,00     | 0,00     | 0,55       |
| 142           | 2144615   | 14/01/1994         | Leonardo Barbosa Fernandes                 | 0,00     | 0,00     | 0,55     | 0,00     | 0,00     | 0,55       |
| 143           | 2141906   | 15/01/1994         | Joao Henrique Rodrigues De Souza           | 0,00     | 0,00     | 0,55     | 0,00     | 0,00     | 0,55       |
| 144           | 2139153   | 27/02/1994         | Fernanda Mello Reis Nascimento             | 0,00     | 0,00     | 0,55     | 0,00     | 0,00     | 0,55       |
| 145           | 2141913   | 01/03/1994         | Luis Felipe Simoes Silva Campos            | 0,00     | 0,00     | 0,55     | 0,00     | 0,00     | 0,55       |
| 146           | 2143211   | 04/04/1994         | Ana Paula Itacaramby Furtado               | 0,00     | 0,00     | 0,55     | 0,00     | 0,00     | 0,55       |
| 147           | 2139983   | 23/04/1994         | Monica Figueiredo Da Silva                 | 0,00     | 0,00     | 0,55     | 0,00     | 0,00     | 0,55       |
| 148           | 2141062   | 21/05/1994         | Leonardo Caberlin Araujo                   | 0,00     | 0,00     | 0,55     | 0,00     | 0,00     | 0,55       |
| 149           | 2143542   | 21/06/1994         | Allyf Kumakura Alves                       | 0,00     | 0,00     | 0,55     | 0,00     | 0,00     | 0,55       |
| 150           | 2144263   | 22/08/1994         | Kamila Goncalves Davino                    | 0,00     | 0,00     | 0,55     | 0,00     | 0,00     | 0,55       |
| 151           | 2142899   | 14/10/1994         | Brenda Bernadete Santos Carvalho           | 0,00     | 0,00     | 0,55     | 0,00     | 0,00     | 0,55       |
| 152           | 2144060   | 25/11/1994         | Rodrigo Alves                              | 0,00     | 0,00     | 0,55     | 0,00     | 0,00     | 0,55       |
| 153           | 2139765   | 16/01/1995         | Adriele Goncalves Albuquerque              | 0,00     | 0,00     | 0,55     | 0,00     | 0,00     | 0,55       |
| 154           | 2141085   | 15/02/1995         | Brenda Mendes Da Costa Felfili             | 0,00     | 0,00     | 0,55     | 0,00     | 0,00     | 0,55       |
| 155           | 2143283   | 16/09/1995         | Junior Silva De Paula                      | 0,00     | 0,00     | 0,55     | 0,00     | 0,00     | 0,55       |
| 156           | 2140751   | 25/09/1995         | Kleferson Ramos De Paiva                   | 0,00     | 0,00     | 0,55     | 0,00     | 0,00     | 0,55       |
| 157           | 2140707   | 10/11/1995         | Alexandre Dos Santos Assuncao Tibaldi      | 0,00     | 0,00     | 0,55     | 0,00     | 0,00     | 0,55       |
| 158           | 2143440   | 24/01/1996         | Rodrigo Jose Alves Goncalves               | 0,00     | 0,00     | 0,55     | 0,00     | 0,00     | 0,55       |
| 159           | 2143991   | 08/02/1996         | Kevin Xavier Correia                       | 0,00     | 0,00     | 0,55     | 0,00     | 0,00     | 0,55       |
| 160           | 2143496   | 06/05/1996         | Sara Almeida Rondon                        | 0,00     | 0,00     | 0,55     | 0,00     | 0,00     | 0,55       |
| 161           | 2138167   | 04/06/1996         | Luana Cristina Pereira Nascimento Do Carmo | 0,00     | 0,00     | 0,55     | 0,00     | 0,00     | 0,55       |

SINFRADIC202402323A



Assinado com senha por MARCELO DE OLIVEIRA E SILVA - SEC DE ESTADO / GSEIL - 12/01/2024 às 14:42:16.  
Documento Nº: 14317430-5899 - consulta à autenticidade em <https://www.sigadoc.mt.gov.br/sigaex/public/app/autenticar?n=14317430-5899>





Govorno de Mato Grosso

SECRETARIA DE ESTADO DE INFRAESTRUTURA E LOGÍSTICA

| Classificação | Inscrição | Data de Nascimento | Candidato(a)                       | Alinea A | Alinea B | Alinea C | Alinea D | Alinea E | Nota Final |
|---------------|-----------|--------------------|------------------------------------|----------|----------|----------|----------|----------|------------|
| 162           | 2143341   | 26/06/1996         | Joao Vitor Silva                   | 0,00     | 0,00     | 0,55     | 0,00     | 0,00     | 0,55       |
| 163           | 2144623   | 23/07/1996         | Alan Pedro Mansano                 | 0,00     | 0,00     | 0,55     | 0,00     | 0,00     | 0,55       |
| 164           | 2139350   | 27/08/1996         | Bruno Leonardo De Almeida Mineiro  | 0,00     | 0,00     | 0,55     | 0,00     | 0,00     | 0,55       |
| 165           | 2144109   | 14/02/1997         | Igor Vinicius Silva Campos         | 0,00     | 0,00     | 0,55     | 0,00     | 0,00     | 0,55       |
| 166           | 2143171   | 15/04/1997         | Felipe Lucas Leite Moraes          | 0,00     | 0,00     | 0,55     | 0,00     | 0,00     | 0,55       |
| 167           | 2138632   | 30/04/1997         | Andressa Ingridi Da Silva Luiz     | 0,00     | 0,00     | 0,55     | 0,00     | 0,00     | 0,55       |
| 168           | 2144264   | 29/05/1997         | Eliwelton Fernando Souza Pereira   | 0,00     | 0,00     | 0,55     | 0,00     | 0,00     | 0,55       |
| 169           | 2142880   | 25/07/1997         | Diego Augusto De Siqueira Candido  | 0,00     | 0,00     | 0,55     | 0,00     | 0,00     | 0,55       |
| 170           | 2142986   | 09/09/1997         | Fillipe Salvaterra Ribeiro Pacheco | 0,00     | 0,00     | 0,55     | 0,00     | 0,00     | 0,55       |
| 171           | 2144626   | 17/09/1997         | Tharley Nery De Oliveira           | 0,00     | 0,00     | 0,55     | 0,00     | 0,00     | 0,55       |
| 172           | 2143504   | 10/11/1997         | Ana Gabriella Valente De Moura     | 0,00     | 0,00     | 0,55     | 0,00     | 0,00     | 0,55       |
| 173           | 2137933   | 25/02/1998         | Lucas Bomfim Ramaccotte Miranda    | 0,00     | 0,00     | 0,55     | 0,00     | 0,00     | 0,55       |
| 174           | 2141283   | 21/03/1998         | Joao Pereira Da Silva Neto         | 0,00     | 0,00     | 0,55     | 0,00     | 0,00     | 0,55       |
| 175           | 2141414   | 21/05/1998         | Leonardo Dos Santos Ramos          | 0,00     | 0,00     | 0,55     | 0,00     | 0,00     | 0,55       |
| 176           | 2143430   | 03/07/1998         | Gabriel Florindo Santos            | 0,00     | 0,00     | 0,55     | 0,00     | 0,00     | 0,55       |
| 177           | 2137673   | 12/09/1998         | Lucas Domingues Barros             | 0,00     | 0,00     | 0,55     | 0,00     | 0,00     | 0,55       |
| 178           | 2139076   | 27/12/1998         | Pedro Emanuel Coelho Rados         | 0,00     | 0,00     | 0,55     | 0,00     | 0,00     | 0,55       |
| 179           | 2144579   | 12/02/2001         | Kamila Ferreira Belizario          | 0,00     | 0,00     | 0,55     | 0,00     | 0,00     | 0,55       |
| 180           | 2141090   | 27/10/1952         | Elesbao Moreno Da Fonseca          | 0,00     | 0,00     | 0,00     | 0,00     | 0,00     | 0,00       |
| 181           | 2140626   | 31/07/1954         | Valter Pereira Da Silva            | 0,00     | 0,00     | 0,00     | 0,00     | 0,00     | 0,00       |
| 182           | 2143997   | 27/12/1955         | Katia Cabarite                     | 0,00     | 0,00     | 0,00     | 0,00     | 0,00     | 0,00       |
| 183           | 2144544   | 21/10/1957         | Alvaro Luiz Goncalves              | 0,00     | 0,00     | 0,00     | 0,00     | 0,00     | 0,00       |
| 184           | 2144662   | 08/12/1959         | Francisco De Sales Henriques       | 0,00     | 0,00     | 0,00     | 0,00     | 0,00     | 0,00       |
| 185           | 2144484   | 24/06/1960         | Joao Batista Franco Da Silva       | 0,00     | 0,00     | 0,00     | 0,00     | 0,00     | 0,00       |
| 186           | 2138517   | 23/09/1962         | Carlos Eduardo Cristino Da Silva   | 0,00     | 0,00     | 0,00     | 0,00     | 0,00     | 0,00       |
| 187           | 2142934   | 18/04/1963         | Lincoln Magalhaes Diniz            | 0,00     | 0,00     | 0,00     | 0,00     | 0,00     | 0,00       |
| 188           | 2137700   | 03/03/1965         | Sebastiao Mariano Costa Pereira    | 0,00     | 0,00     | 0,00     | 0,00     | 0,00     | 0,00       |

SINFRADIC202402323A



SIGA

Assinado com senha por MARCELO DE OLIVEIRA E SILVA - SEC DE ESTADO / GSEIL - 12/01/2024 às 14:42:16.  
Documento Nº: 14317430-5899 - consulta à autenticidade em <https://www.sigadoc.mt.gov.br/sigaex/public/app/autenticar?n=14317430-5899>





Governo de Mato Grosso

SECRETARIA DE ESTADO DE INFRAESTRUTURA E LOGÍSTICA

| Classificação | Inscrição | Data de Nascimento | Candidato(a)                          | Alinea A | Alinea B | Alinea C | Alinea D | Alinea E | Nota Final |
|---------------|-----------|--------------------|---------------------------------------|----------|----------|----------|----------|----------|------------|
| 189           | 2143525   | 25/02/1966         | Aledir Pereira De Magalhães Tocantins | 0,00     | 0,00     | 0,00     | 0,00     | 0,00     | 0,00       |
| 190           | 2142906   | 02/12/1966         | Ludmilson Martins De Assis            | 0,00     | 0,00     | 0,00     | 0,00     | 0,00     | 0,00       |
| 191           | 2142929   | 07/09/1967         | Dulcilene Regina Da Silva             | 0,00     | 0,00     | 0,00     | 0,00     | 0,00     | 0,00       |
| 192           | 2138504   | 09/09/1968         | Marcelo De Brito Malta                | 0,00     | 0,00     | 0,00     | 0,00     | 0,00     | 0,00       |
| 193           | 2143808   | 21/08/1971         | Romulo Rodrigues Do Espirito Santo    | 0,00     | 0,00     | 0,00     | 0,00     | 0,00     | 0,00       |
| 194           | 2144697   | 25/06/1973         | Celso Aparecido De Oliveira           | 0,00     | 0,00     | 0,00     | 0,00     | 0,00     | 0,00       |
| 195           | 2143751   | 29/09/1973         | Wanderlei Wagner De Oliveira E Silva  | 0,00     | 0,00     | 0,00     | 0,00     | 0,00     | 0,00       |
| 196           | 2144321   | 13/01/1974         | Marcos Jose Vieira Pimentel           | 0,00     | 0,00     | 0,00     | 0,00     | 0,00     | 0,00       |
| 197           | 2144099   | 26/01/1974         | Paulo Cesar Moreira                   | 0,00     | 0,00     | 0,00     | 0,00     | 0,00     | 0,00       |
| 198           | 2143269   | 31/01/1974         | Ricardo Cesar Ronquim                 | 0,00     | 0,00     | 0,00     | 0,00     | 0,00     | 0,00       |
| 199           | 2144317   | 09/05/1974         | Deise Miranda Morimoto                | 0,00     | 0,00     | 0,00     | 0,00     | 0,00     | 0,00       |
| 200           | 2141136   | 27/01/1975         | Robson Darcio Sousa                   | 0,00     | 0,00     | 0,00     | 0,00     | 0,00     | 0,00       |
| 201           | 2142885   | 10/10/1975         | Tiane Fanata Rezende Saldanha         | 0,00     | 0,00     | 0,00     | 0,00     | 0,00     | 0,00       |
| 202           | 2144644   | 28/04/1976         | Ulisses Fitipaldi                     | 0,00     | 0,00     | 0,00     | 0,00     | 0,00     | 0,00       |
| 203           | 2141783   | 13/06/1976         | Carlos Rodrigo Tavares Da Cunha       | 0,00     | 0,00     | 0,00     | 0,00     | 0,00     | 0,00       |
| 204           | 2143339   | 29/06/1976         | Welbdo Kleber De Souza                | 0,00     | 0,00     | 0,00     | 0,00     | 0,00     | 0,00       |
| 205           | 2143085   | 23/03/1977         | Joliano Vitoriano Rondon Omero        | 0,00     | 0,00     | 0,00     | 0,00     | 0,00     | 0,00       |
| 206           | 2143214   | 23/08/1978         | Adriano Orivaldo De Barros            | 0,00     | 0,00     | 0,00     | 0,00     | 0,00     | 0,00       |
| 207           | 2139472   | 14/06/1979         | Cristiano Nunes Bandeira              | 0,00     | 0,00     | 0,00     | 0,00     | 0,00     | 0,00       |
| 208           | 2143193   | 12/07/1980         | Harmom Marcel Curvo De Carvalho       | 0,00     | 0,00     | 0,00     | 0,00     | 0,00     | 0,00       |
| 209           | 2144639   | 26/09/1980         | Luciano Bueno Ormond                  | 0,00     | 0,00     | 0,00     | 0,00     | 0,00     | 0,00       |
| 210           | 2140511   | 12/06/1981         | Leonildo Junior Lesse Romero          | 0,00     | 0,00     | 0,00     | 0,00     | 0,00     | 0,00       |
| 211           | 2143885   | 31/07/1981         | Ademara Aparecida Dos Santos          | 0,00     | 0,00     | 0,00     | 0,00     | 0,00     | 0,00       |
| 212           | 2137551   | 15/08/1982         | Ricardo Pereira De Freitas            | 0,00     | 0,00     | 0,00     | 0,00     | 0,00     | 0,00       |
| 213           | 2141202   | 21/04/1983         | Wagner Willian Martins                | 0,00     | 0,00     | 0,00     | 0,00     | 0,00     | 0,00       |
| 214           | 2143472   | 28/10/1983         | Pedro Paulo Xavier Da Fonseca         | 0,00     | 0,00     | 0,00     | 0,00     | 0,00     | 0,00       |
| 215           | 2144026   | 15/01/1985         | Antonio Barbosa Da Conceição          | 0,00     | 0,00     | 0,00     | 0,00     | 0,00     | 0,00       |

SINFRADIC202402323A



SIGA

Assinado com senha por MARCELO DE OLIVEIRA E SILVA - SEC DE ESTADO / GSEIL - 12/01/2024 às 14:42:16.  
Documento Nº: 14317430-5899 - consulta à autenticidade em <https://www.sigadoc.mt.gov.br/sigaex/public/app/autenticar?n=14317430-5899>







Governo de Mato Grosso  
SECRETARIA DE ESTADO DE INFRAESTRUTURA E LOGÍSTICA

| Classificação | Inscrição | Data de Nascimento | Candidato(a)                        | Alinea A | Alinea B | Alinea C | Alinea D | Alinea E | Nota Final |
|---------------|-----------|--------------------|-------------------------------------|----------|----------|----------|----------|----------|------------|
| 216           | 2144013   | 23/12/1985         | Ronaldo Cezar De Oliveira           | 0,00     | 0,00     | 0,00     | 0,00     | 0,00     | 0,00       |
| 217           | 2137915   | 26/01/1986         | Dioney Reis Tenorio                 | 0,00     | 0,00     | 0,00     | 0,00     | 0,00     | 0,00       |
| 218           | 2144353   | 06/02/1986         | Aldner Torquato Santiago De Almeida | 0,00     | 0,00     | 0,00     | 0,00     | 0,00     | 0,00       |
| 219           | 2140640   | 28/10/1986         | Wisteffe Ricardo Da Cruz            | 0,00     | 0,00     | 0,00     | 0,00     | 0,00     | 0,00       |
| 220           | 2141132   | 04/11/1986         | Julio Henrique Ishikawa             | 0,00     | 0,00     | 0,00     | 0,00     | 0,00     | 0,00       |
| 221           | 2142960   | 23/12/1986         | Johnatan Belizario Balduino Ribeiro | 0,00     | 0,00     | 0,00     | 0,00     | 0,00     | 0,00       |
| 222           | 2143840   | 13/02/1987         | Nayara Irany Dos Santos Andrade     | 0,00     | 0,00     | 0,00     | 0,00     | 0,00     | 0,00       |
| 223           | 2144250   | 21/02/1987         | Emerson Chaves Da Silva Arruda      | 0,00     | 0,00     | 0,00     | 0,00     | 0,00     | 0,00       |
| 224           | 2139370   | 12/05/1987         | Hueliton Carvalho Chagas            | 0,00     | 0,00     | 0,00     | 0,00     | 0,00     | 0,00       |
| 225           | 2140951   | 07/06/1987         | Junior De Souza Silva               | 0,00     | 0,00     | 0,00     | 0,00     | 0,00     | 0,00       |
| 226           | 2142514   | 09/06/1987         | Cristiano Da Silva Rodrigues        | 0,00     | 0,00     | 0,00     | 0,00     | 0,00     | 0,00       |
| 227           | 2138029   | 02/09/1987         | Cleyton Silva De Souza              | 0,00     | 0,00     | 0,00     | 0,00     | 0,00     | 0,00       |
| 228           | 2144520   | 08/10/1987         | Lilian Nicoletti Staub              | 0,00     | 0,00     | 0,00     | 0,00     | 0,00     | 0,00       |
| 229           | 2139244   | 13/11/1987         | Thiago De Jesus Lara                | 0,00     | 0,00     | 0,00     | 0,00     | 0,00     | 0,00       |
| 230           | 2139800   | 25/04/1988         | Thiago Silveira Da Silva            | 0,00     | 0,00     | 0,00     | 0,00     | 0,00     | 0,00       |
| 231           | 2143260   | 06/05/1988         | Venicuis Evangelista Ribeiro        | 0,00     | 0,00     | 0,00     | 0,00     | 0,00     | 0,00       |
| 232           | 2144595   | 09/06/1988         | Rogério Cesar Dos Santos            | 0,00     | 0,00     | 0,00     | 0,00     | 0,00     | 0,00       |
| 233           | 2142875   | 01/11/1988         | Rogério Ferreira De Carvalho        | 0,00     | 0,00     | 0,00     | 0,00     | 0,00     | 0,00       |
| 234           | 2138259   | 20/12/1988         | Monaliza Silva Modesto              | 0,00     | 0,00     | 0,00     | 0,00     | 0,00     | 0,00       |
| 235           | 2144336   | 01/03/1989         | Luiz Alberto De Oliveira Silva      | 0,00     | 0,00     | 0,00     | 0,00     | 0,00     | 0,00       |
| 236           | 2138203   | 10/03/1989         | Patricia De Fatima Oliveira         | 0,00     | 0,00     | 0,00     | 0,00     | 0,00     | 0,00       |
| 237           | 2138676   | 21/08/1989         | Caio Zugair De Aguiar               | 0,00     | 0,00     | 0,00     | 0,00     | 0,00     | 0,00       |
| 238           | 2139071   | 21/08/1989         | Gessica De Camargo Soares Da Silva  | 0,00     | 0,00     | 0,00     | 0,00     | 0,00     | 0,00       |
| 239           | 2142980   | 12/10/1989         | Cleber Oliveira Barbosa Miranda     | 0,00     | 0,00     | 0,00     | 0,00     | 0,00     | 0,00       |
| 240           | 2138565   | 24/10/1989         | Laerte Braz Do Nascimento Filho     | 0,00     | 0,00     | 0,00     | 0,00     | 0,00     | 0,00       |
| 241           | 2143335   | 26/10/1989         | Leo Bruno De Araujo Silva           | 0,00     | 0,00     | 0,00     | 0,00     | 0,00     | 0,00       |
| 242           | 2143761   | 09/03/1990         | Flavia Lima Cunha Callejas          | 0,00     | 0,00     | 0,00     | 0,00     | 0,00     | 0,00       |

SINFADIC202402323A



Assinado com senha por MARCELO DE OLIVEIRA E SILVA - SEC DE ESTADO / GSEIL - 12/01/2024 às 14:42:16.  
Documento Nº: 14317430-5899 - consulta à autenticidade em <https://www.sigadoc.mt.gov.br/sigaex/public/app/autenticar?n=14317430-5899>





Governo de Mato Grosso  
SECRETARIA DE ESTADO DE INFRAESTRUTURA E LOGÍSTICA

| Classificação | Inscrição | Data de Nascimento | Candidato(a)                         | Alinea A | Alinea B | Alinea C | Alinea D | Alinea E | Nota Final |
|---------------|-----------|--------------------|--------------------------------------|----------|----------|----------|----------|----------|------------|
| 243           | 2143693   | 22/03/1990         | Josadaque Assis Lima De Amorim       | 0,00     | 0,00     | 0,00     | 0,00     | 0,00     | 0,00       |
| 244           | 2142844   | 30/03/1990         | Benedito Santana Da Silva Boaventura | 0,00     | 0,00     | 0,00     | 0,00     | 0,00     | 0,00       |
| 245           | 2138035   | 21/04/1990         | Felipe Da Mata Santana               | 0,00     | 0,00     | 0,00     | 0,00     | 0,00     | 0,00       |
| 246           | 2144186   | 26/06/1990         | Meyry Hallesan Rodrigues Meireles    | 0,00     | 0,00     | 0,00     | 0,00     | 0,00     | 0,00       |
| 247           | 2142863   | 27/06/1990         | Thiago Queiroz Amaral De Oliveira    | 0,00     | 0,00     | 0,00     | 0,00     | 0,00     | 0,00       |
| 248           | 2144150   | 29/06/1990         | Raphael Augusto Ferreira Segovia     | 0,00     | 0,00     | 0,00     | 0,00     | 0,00     | 0,00       |
| 249           | 2143589   | 16/07/1990         | Leticia Muller Andres                | 0,00     | 0,00     | 0,00     | 0,00     | 0,00     | 0,00       |
| 250           | 2144664   | 17/07/1990         | Andre Victor De Souza Nascimento     | 0,00     | 0,00     | 0,00     | 0,00     | 0,00     | 0,00       |
| 251           | 2138031   | 25/09/1990         | Isasmyn Oliveira Guimaraes           | 0,00     | 0,00     | 0,00     | 0,00     | 0,00     | 0,00       |
| 252           | 2144446   | 19/11/1990         | Axel Sallas Lopes                    | 0,00     | 0,00     | 0,00     | 0,00     | 0,00     | 0,00       |
| 253           | 2143998   | 29/11/1990         | Paulo Roberto Almeida Da Silva       | 0,00     | 0,00     | 0,00     | 0,00     | 0,00     | 0,00       |
| 254           | 2138936   | 09/12/1990         | Arthur Lira Zuba                     | 0,00     | 0,00     | 0,00     | 0,00     | 0,00     | 0,00       |
| 255           | 2139869   | 11/01/1991         | Izrael Ribeiro Da Silva              | 0,00     | 0,00     | 0,00     | 0,00     | 0,00     | 0,00       |
| 256           | 2143707   | 07/03/1991         | Oscar Veloso Dos Santos Neto         | 0,00     | 0,00     | 0,00     | 0,00     | 0,00     | 0,00       |
| 257           | 2143753   | 25/03/1991         | Leonardo De Castro E Silva           | 0,00     | 0,00     | 0,00     | 0,00     | 0,00     | 0,00       |
| 258           | 2144586   | 23/04/1991         | Odilon Jose Gomes Barbosa Junior     | 0,00     | 0,00     | 0,00     | 0,00     | 0,00     | 0,00       |
| 259           | 2143101   | 11/07/1991         | Tabbetta Paolia De Oliveira Costa    | 0,00     | 0,00     | 0,00     | 0,00     | 0,00     | 0,00       |
| 260           | 2137675   | 12/07/1991         | Marcus Vinicius Granado Parpinelli   | 0,00     | 0,00     | 0,00     | 0,00     | 0,00     | 0,00       |
| 261           | 2138548   | 20/11/1991         | Paula Cristiane Xavier De Oliveira   | 0,00     | 0,00     | 0,00     | 0,00     | 0,00     | 0,00       |
| 262           | 2137839   | 02/12/1991         | Monica Santini                       | 0,00     | 0,00     | 0,00     | 0,00     | 0,00     | 0,00       |
| 263           | 2140651   | 05/02/1992         | Thomaz Arruda                        | 0,00     | 0,00     | 0,00     | 0,00     | 0,00     | 0,00       |
| 264           | 2143890   | 13/03/1992         | Erionaldo Pereira Costa              | 0,00     | 0,00     | 0,00     | 0,00     | 0,00     | 0,00       |
| 265           | 2144686   | 21/03/1992         | Jadriel Papini                       | 0,00     | 0,00     | 0,00     | 0,00     | 0,00     | 0,00       |
| 266           | 2144188   | 21/04/1992         | Heitor Neres Moreira Castilho        | 0,00     | 0,00     | 0,00     | 0,00     | 0,00     | 0,00       |
| 267           | 2144624   | 04/05/1992         | Walkiria Silva Sales                 | 0,00     | 0,00     | 0,00     | 0,00     | 0,00     | 0,00       |
| 268           | 2137950   | 27/05/1992         | Nelia Pedroso De Barros              | 0,00     | 0,00     | 0,00     | 0,00     | 0,00     | 0,00       |
| 269           | 2138175   | 11/07/1992         | Rodolpho Versari Francozo            | 0,00     | 0,00     | 0,00     | 0,00     | 0,00     | 0,00       |

SINFADIC202402323A



Assinado com senha por MARCELO DE OLIVEIRA E SILVA - SEC DE ESTADO / GSEIL - 12/01/2024 às 14:42:16.  
Documento Nº: 14317430-5899 - consulta à autenticidade em <https://www.sigadoc.mt.gov.br/sigaex/public/app/autenticar?n=14317430-5899>





Governo de Mato Grosso  
SECRETARIA DE ESTADO DE INFRAESTRUTURA E LOGÍSTICA

| Classificação | Inscrição | Data de Nascimento | Candidato(a)                       | Alinea A | Alinea B | Alinea C | Alinea D | Alinea E | Nota Final |
|---------------|-----------|--------------------|------------------------------------|----------|----------|----------|----------|----------|------------|
| 270           | 2144310   | 29/08/1992         | Bianca Nassarden Hidalgo Reis      | 0,00     | 0,00     | 0,00     | 0,00     | 0,00     | 0,00       |
| 271           | 2142659   | 12/09/1992         | Dayna Aparecida Da Silva Mendonca  | 0,00     | 0,00     | 0,00     | 0,00     | 0,00     | 0,00       |
| 272           | 2143247   | 08/01/1993         | Vivian Siqueira Silva Jorgetti     | 0,00     | 0,00     | 0,00     | 0,00     | 0,00     | 0,00       |
| 273           | 2140699   | 16/01/1993         | Jolvander Da Silva Gusmao          | 0,00     | 0,00     | 0,00     | 0,00     | 0,00     | 0,00       |
| 274           | 2144513   | 18/03/1993         | Sergio Rafael Pinheiro De Andrade  | 0,00     | 0,00     | 0,00     | 0,00     | 0,00     | 0,00       |
| 275           | 2138531   | 22/03/1993         | Rafael Ramos De Oliveira           | 0,00     | 0,00     | 0,00     | 0,00     | 0,00     | 0,00       |
| 276           | 2142981   | 08/04/1993         | Ryan Brito Da Silva Soares         | 0,00     | 0,00     | 0,00     | 0,00     | 0,00     | 0,00       |
| 277           | 2137905   | 15/04/1993         | George Lucas De Arruda Godoy       | 0,00     | 0,00     | 0,00     | 0,00     | 0,00     | 0,00       |
| 278           | 2144061   | 23/04/1993         | Veronica De Souza Silva            | 0,00     | 0,00     | 0,00     | 0,00     | 0,00     | 0,00       |
| 279           | 2143739   | 26/04/1993         | Kayque Carlos Mendonca Reis        | 0,00     | 0,00     | 0,00     | 0,00     | 0,00     | 0,00       |
| 280           | 2143657   | 30/06/1993         | Gabriel De Araujo Martins          | 0,00     | 0,00     | 0,00     | 0,00     | 0,00     | 0,00       |
| 281           | 2143645   | 10/07/1993         | Luiz Henrique Pinto Paes           | 0,00     | 0,00     | 0,00     | 0,00     | 0,00     | 0,00       |
| 282           | 2143342   | 18/07/1993         | Tarek Mendonca Chahla              | 0,00     | 0,00     | 0,00     | 0,00     | 0,00     | 0,00       |
| 283           | 2137910   | 30/07/1993         | Yuri Chaim Nesraia Seba            | 0,00     | 0,00     | 0,00     | 0,00     | 0,00     | 0,00       |
| 284           | 2143323   | 17/08/1993         | Danilo Antonio Molinari Dos Santos | 0,00     | 0,00     | 0,00     | 0,00     | 0,00     | 0,00       |
| 285           | 2143009   | 18/09/1993         | Luana Clara Silva Amorim           | 0,00     | 0,00     | 0,00     | 0,00     | 0,00     | 0,00       |
| 286           | 2144253   | 27/09/1993         | Leticia Boffe                      | 0,00     | 0,00     | 0,00     | 0,00     | 0,00     | 0,00       |
| 287           | 2141695   | 29/10/1993         | Isadora De Oliveira Guimaraes      | 0,00     | 0,00     | 0,00     | 0,00     | 0,00     | 0,00       |
| 288           | 2137705   | 22/11/1993         | Arthur Jorge Rosa Da Conceição     | 0,00     | 0,00     | 0,00     | 0,00     | 0,00     | 0,00       |
| 289           | 2140727   | 25/01/1994         | Jean Marcel Rodrigues De Moraes    | 0,00     | 0,00     | 0,00     | 0,00     | 0,00     | 0,00       |
| 290           | 2143727   | 03/02/1994         | Lucas Goncalves Vila               | 0,00     | 0,00     | 0,00     | 0,00     | 0,00     | 0,00       |
| 291           | 2139094   | 24/07/1994         | Pollyanne Amorim Rodrigues         | 0,00     | 0,00     | 0,00     | 0,00     | 0,00     | 0,00       |
| 292           | 2143796   | 29/07/1994         | Douglas Alves Da Silva             | 0,00     | 0,00     | 0,00     | 0,00     | 0,00     | 0,00       |
| 293           | 2143574   | 14/08/1994         | Marcelo Barbosa De Castro Calze    | 0,00     | 0,00     | 0,00     | 0,00     | 0,00     | 0,00       |
| 294           | 2140938   | 23/08/1994         | Gesmar Alves Atalides Junior       | 0,00     | 0,00     | 0,00     | 0,00     | 0,00     | 0,00       |
| 295           | 2143343   | 27/08/1994         | Luan Venancio Dos Santos           | 0,00     | 0,00     | 0,00     | 0,00     | 0,00     | 0,00       |
| 296           | 2137972   | 13/09/1994         | Saulo Zanol Nogueira Garcia        | 0,00     | 0,00     | 0,00     | 0,00     | 0,00     | 0,00       |

SINFRADIC202402323A



Assinado com senha por MARCELO DE OLIVEIRA E SILVA - SEC DE ESTADO / GSEIL - 12/01/2024 às 14:42:16.  
Documento Nº: 14317430-5899 - consulta à autenticidade em <https://www.sigadoc.mt.gov.br/sigaex/public/app/autenticar?n=14317430-5899>





Governo de Mato Grosso  
SECRETARIA DE ESTADO DE INFRAESTRUTURA E LOGÍSTICA

| Classificação | Inscrição | Data de Nascimento | Candidato(a)                               | Alinea A | Alinea B | Alinea C | Alinea D | Alinea E | Nota Final |
|---------------|-----------|--------------------|--|----------|----------|----------|----------|----------|------------|
| 297           | 2141320   | 01/10/1994         | Laiza Aparecida Da Silva                   | 0,00     | 0,00     | 0,00     | 0,00     | 0,00     | 0,00       |
| 298           | 2142662   | 18/10/1994         | Werrick Lucas Moraes De Almeida E Silva    | 0,00     | 0,00     | 0,00     | 0,00     | 0,00     | 0,00       |
| 299           | 2140634   | 16/01/1995         | Rafael Rubim Ferreira                      | 0,00     | 0,00     | 0,00     | 0,00     | 0,00     | 0,00       |
| 300           | 2144471   | 19/01/1995         | Suellen Cristine Martim                    | 0,00     | 0,00     | 0,00     | 0,00     | 0,00     | 0,00       |
| 301           | 2139688   | 23/01/1995         | Vinicius Luan De Souza Oliveira            | 0,00     | 0,00     | 0,00     | 0,00     | 0,00     | 0,00       |
| 302           | 2142529   | 27/01/1995         | Walisson Bessa Gomes                       | 0,00     | 0,00     | 0,00     | 0,00     | 0,00     | 0,00       |
| 303           | 2144457   | 10/02/1995         | Rafael Cordeiro Machado                    | 0,00     | 0,00     | 0,00     | 0,00     | 0,00     | 0,00       |
| 304           | 2139596   | 12/02/1995         | Bill Allef Teixeira Lopes                  | 0,00     | 0,00     | 0,00     | 0,00     | 0,00     | 0,00       |
| 305           | 2142794   | 18/02/1995         | Mateus Assis Cavalcante                    | 0,00     | 0,00     | 0,00     | 0,00     | 0,00     | 0,00       |
| 306           | 2144537   | 12/04/1995         | Aline Jose Luiz Silva                      | 0,00     | 0,00     | 0,00     | 0,00     | 0,00     | 0,00       |
| 307           | 2143200   | 27/05/1995         | Douglas Reis Goncalves                     | 0,00     | 0,00     | 0,00     | 0,00     | 0,00     | 0,00       |
| 308           | 2142080   | 21/07/1995         | Larissa Silva Borges                       | 0,00     | 0,00     | 0,00     | 0,00     | 0,00     | 0,00       |
| 309           | 2137680   | 05/08/1995         | Cleberson Modesto Silva                    | 0,00     | 0,00     | 0,00     | 0,00     | 0,00     | 0,00       |
| 310           | 2143292   | 16/08/1995         | Gustavo Souza Bambil                       | 0,00     | 0,00     | 0,00     | 0,00     | 0,00     | 0,00       |
| 311           | 2141416   | 16/08/1995         | Kalel Alcantara Brito                      | 0,00     | 0,00     | 0,00     | 0,00     | 0,00     | 0,00       |
| 312           | 2140812   | 25/08/1995         | Jhessica Hana Leite De Souza               | 0,00     | 0,00     | 0,00     | 0,00     | 0,00     | 0,00       |
| 313           | 2140657   | 18/09/1995         | Fabiana Prado Nascimento De Campos         | 0,00     | 0,00     | 0,00     | 0,00     | 0,00     | 0,00       |
| 314           | 2142809   | 29/09/1995         | Fernanda Marconsini Soares                 | 0,00     | 0,00     | 0,00     | 0,00     | 0,00     | 0,00       |
| 315           | 2144610   | 29/09/1995         | Willian Nunes Fanaia                       | 0,00     | 0,00     | 0,00     | 0,00     | 0,00     | 0,00       |
| 316           | 2139458   | 03/10/1995         | Lucas Silva Ricardo                        | 0,00     | 0,00     | 0,00     | 0,00     | 0,00     | 0,00       |
| 317           | 2141269   | 13/11/1995         | Eryslaine Cristina Ahy Ribeiro De Oliveira | 0,00     | 0,00     | 0,00     | 0,00     | 0,00     | 0,00       |
| 318           | 2142952   | 06/12/1995         | Ana Carolina Chaves Dos Reis               | 0,00     | 0,00     | 0,00     | 0,00     | 0,00     | 0,00       |
| 319           | 2141490   | 21/12/1995         | Wesley Candido De Oliveira                 | 0,00     | 0,00     | 0,00     | 0,00     | 0,00     | 0,00       |
| 320           | 2142946   | 10/01/1996         | Giovane Rivero Teixeira                    | 0,00     | 0,00     | 0,00     | 0,00     | 0,00     | 0,00       |
| 321           | 2139379   | 11/01/1996         | Gabriel Victor Sousa Braga                 | 0,00     | 0,00     | 0,00     | 0,00     | 0,00     | 0,00       |
| 322           | 2140775   | 13/01/1996         | Edvania Lopes Almeida                      | 0,00     | 0,00     | 0,00     | 0,00     | 0,00     | 0,00       |

SINFRADIC202402323A



Assinado com senha por MARCELO DE OLIVEIRA E SILVA - SEC DE ESTADO / GSEIL - 12/01/2024 às 14:42:16.  
Documento Nº: 14317430-5899 - consulta à autenticidade em <https://www.sigadoc.mt.gov.br/sigaex/public/app/autenticar?n=14317430-5899>





Governo de Mato Grosso

SECRETARIA DE ESTADO DE INFRAESTRUTURA E LOGÍSTICA

| Classificação | Inscrição | Data de Nascimento | Candidato(a)                         | Alinea A | Alinea B | Alinea C | Alinea D | Alinea E | Nota Final |
|---------------|-----------|--------------------|--------------------------------------|----------|----------|----------|----------|----------|------------|
| 323           | 2141105   | 20/01/1996         | Joathan Tolentino Bomfim             | 0,00     | 0,00     | 0,00     | 0,00     | 0,00     | 0,00       |
| 324           | 2142105   | 07/02/1996         | Matheus Rezende Pinto                | 0,00     | 0,00     | 0,00     | 0,00     | 0,00     | 0,00       |
| 325           | 2143142   | 26/02/1996         | Naibert Jardim Lopes Da Silva        | 0,00     | 0,00     | 0,00     | 0,00     | 0,00     | 0,00       |
| 326           | 2142933   | 23/05/1996         | Caio Vinicius Freitas                | 0,00     | 0,00     | 0,00     | 0,00     | 0,00     | 0,00       |
| 327           | 2143812   | 30/05/1996         | Endi Micaela Souza Dos Anjos Duarte  | 0,00     | 0,00     | 0,00     | 0,00     | 0,00     | 0,00       |
| 328           | 2143113   | 04/06/1996         | Karen Naves Pires                    | 0,00     | 0,00     | 0,00     | 0,00     | 0,00     | 0,00       |
| 329           | 2144262   | 12/06/1996         | Fernanda Barros                      | 0,00     | 0,00     | 0,00     | 0,00     | 0,00     | 0,00       |
| 330           | 2139924   | 02/07/1996         | Luciana Santos Carvalho              | 0,00     | 0,00     | 0,00     | 0,00     | 0,00     | 0,00       |
| 331           | 2141806   | 04/07/1996         | Eduardo Jardim De Moraes             | 0,00     | 0,00     | 0,00     | 0,00     | 0,00     | 0,00       |
| 332           | 2141867   | 25/07/1996         | Stefani Carine Goncalves Freitas     | 0,00     | 0,00     | 0,00     | 0,00     | 0,00     | 0,00       |
| 333           | 2138437   | 02/08/1996         | Matheus Vinicius Volpato             | 0,00     | 0,00     | 0,00     | 0,00     | 0,00     | 0,00       |
| 334           | 2143712   | 02/08/1996         | Rodrigo Nunes Correa                 | 0,00     | 0,00     | 0,00     | 0,00     | 0,00     | 0,00       |
| 335           | 2144616   | 29/08/1996         | Kaio Wallace Correa De Mel           | 0,00     | 0,00     | 0,00     | 0,00     | 0,00     | 0,00       |
| 336           | 2144701   | 30/08/1996         | Andre Paulo Benvia                   | 0,00     | 0,00     | 0,00     | 0,00     | 0,00     | 0,00       |
| 337           | 2139442   | 18/09/1996         | Sylvia Raphaela Gusmao Carvalho      | 0,00     | 0,00     | 0,00     | 0,00     | 0,00     | 0,00       |
| 338           | 2144627   | 24/09/1996         | Paula Leticia Nogueira Santos        | 0,00     | 0,00     | 0,00     | 0,00     | 0,00     | 0,00       |
| 339           | 2137770   | 07/10/1996         | Hayalla Dias Cordeiro                | 0,00     | 0,00     | 0,00     | 0,00     | 0,00     | 0,00       |
| 340           | 2138387   | 09/12/1996         | Rebeca Alves Santana                 | 0,00     | 0,00     | 0,00     | 0,00     | 0,00     | 0,00       |
| 341           | 2144630   | 17/12/1996         | Julia Carolina Morandini             | 0,00     | 0,00     | 0,00     | 0,00     | 0,00     | 0,00       |
| 342           | 2144468   | 28/01/1997         | Clara Marinho Ramos Lima             | 0,00     | 0,00     | 0,00     | 0,00     | 0,00     | 0,00       |
| 343           | 2144385   | 10/02/1997         | Juylilian Caroline Correia Silvestre | 0,00     | 0,00     | 0,00     | 0,00     | 0,00     | 0,00       |
| 344           | 2141526   | 12/02/1997         | Vinicius Dos Passos De Jesus         | 0,00     | 0,00     | 0,00     | 0,00     | 0,00     | 0,00       |
| 345           | 2143678   | 24/02/1997         | Kammyla Dos Santos Souza             | 0,00     | 0,00     | 0,00     | 0,00     | 0,00     | 0,00       |
| 346           | 2142255   | 04/03/1997         | Lucas Baptista Bezerra               | 0,00     | 0,00     | 0,00     | 0,00     | 0,00     | 0,00       |
| 347           | 2144607   | 23/03/1997         | Tainara Michelle Pereira             | 0,00     | 0,00     | 0,00     | 0,00     | 0,00     | 0,00       |
| 348           | 2143648   | 02/04/1997         | Gabriel Nucci Belote                 | 0,00     | 0,00     | 0,00     | 0,00     | 0,00     | 0,00       |
| 349           | 2144474   | 16/04/1997         | Jenison Duarte Ferreira              | 0,00     | 0,00     | 0,00     | 0,00     | 0,00     | 0,00       |

SINFRADIC202402323A



SIGA

Assinado com senha por MARCELO DE OLIVEIRA E SILVA - SEC DE ESTADO / GSEIL - 12/01/2024 às 14:42:16.  
Documento Nº: 14317430-5899 - consulta à autenticidade em <https://www.sigadoc.mt.gov.br/sigaex/public/app/autenticar?n=14317430-5899>





Govorno de Mato Grosso

SECRETARIA DE ESTADO DE INFRAESTRUTURA E LOGÍSTICA

| Classificação | Inscrição | Data de Nascimento | Candidato(a)                              | Alinea A | Alinea B | Alinea C | Alinea D | Alinea E | Nota Final |
|---------------|-----------|--------------------|---|----------|----------|----------|----------|----------|------------|
| 350           | 2140895   | 21/04/1997         | Aline Rodrigues Da Cunha                  | 0,00     | 0,00     | 0,00     | 0,00     | 0,00     | 0,00       |
| 351           | 2140328   | 28/04/1997         | Kesia Da Silva Araujo                     | 0,00     | 0,00     | 0,00     | 0,00     | 0,00     | 0,00       |
| 352           | 2138462   | 21/05/1997         | Carolini De Melo Amorim                   | 0,00     | 0,00     | 0,00     | 0,00     | 0,00     | 0,00       |
| 353           | 2143867   | 01/06/1997         | Beatriz Da Costa Silva Luz                | 0,00     | 0,00     | 0,00     | 0,00     | 0,00     | 0,00       |
| 354           | 2144510   | 20/06/1997         | Patricia Fernanda Nascimento              | 0,00     | 0,00     | 0,00     | 0,00     | 0,00     | 0,00       |
| 355           | 2138416   | 10/07/1997         | Gabriel Rodrigues De Oliveira             | 0,00     | 0,00     | 0,00     | 0,00     | 0,00     | 0,00       |
| 356           | 2143832   | 14/08/1997         | Leticia Paula De Oliveira                 | 0,00     | 0,00     | 0,00     | 0,00     | 0,00     | 0,00       |
| 357           | 2142402   | 25/09/1997         | Bruno Diniz Bravo                         | 0,00     | 0,00     | 0,00     | 0,00     | 0,00     | 0,00       |
| 358           | 2138021   | 10/10/1997         | Beatriz Diane De Oliveira Souza           | 0,00     | 0,00     | 0,00     | 0,00     | 0,00     | 0,00       |
| 359           | 2143585   | 05/11/1997         | Emily Ferreira Santos                     | 0,00     | 0,00     | 0,00     | 0,00     | 0,00     | 0,00       |
| 360           | 2141046   | 18/11/1997         | Jean Fabricio Ximenes Souza Da Mata       | 0,00     | 0,00     | 0,00     | 0,00     | 0,00     | 0,00       |
| 361           | 2138538   | 06/12/1997         | Ana Paula Alves                           | 0,00     | 0,00     | 0,00     | 0,00     | 0,00     | 0,00       |
| 362           | 2141236   | 24/01/1998         | Gabriel Cezar Almeida Miranda De Carvalho | 0,00     | 0,00     | 0,00     | 0,00     | 0,00     | 0,00       |
| 363           | 2144430   | 12/03/1998         | Pedro Vinicius Martins                    | 0,00     | 0,00     | 0,00     | 0,00     | 0,00     | 0,00       |
| 364           | 2144611   | 07/04/1998         | Beatriz Braz Viana                        | 0,00     | 0,00     | 0,00     | 0,00     | 0,00     | 0,00       |
| 365           | 2144142   | 28/04/1998         | Marcus Vinicius Santos Ramos              | 0,00     | 0,00     | 0,00     | 0,00     | 0,00     | 0,00       |
| 366           | 2143899   | 29/05/1998         | Ricardo Henrique Da Costa Maciel          | 0,00     | 0,00     | 0,00     | 0,00     | 0,00     | 0,00       |
| 367           | 2143427   | 15/06/1998         | Isabela Pinheiro Oliveira                 | 0,00     | 0,00     | 0,00     | 0,00     | 0,00     | 0,00       |
| 368           | 2144146   | 27/06/1998         | Marcos Patrik Vieira Branco               | 0,00     | 0,00     | 0,00     | 0,00     | 0,00     | 0,00       |
| 369           | 2139729   | 10/07/1998         | Marcelo Martins Da Cruz Neto              | 0,00     | 0,00     | 0,00     | 0,00     | 0,00     | 0,00       |
| 370           | 2137844   | 21/08/1998         | Mariana De Oliveira Silva                 | 0,00     | 0,00     | 0,00     | 0,00     | 0,00     | 0,00       |
| 371           | 2137641   | 03/09/1998         | Pollyne De Oliveira Lima                  | 0,00     | 0,00     | 0,00     | 0,00     | 0,00     | 0,00       |
| 372           | 2137521   | 10/09/1998         | Luciano Augusto De Amorim Jorge           | 0,00     | 0,00     | 0,00     | 0,00     | 0,00     | 0,00       |
| 373           | 2143380   | 14/09/1998         | Hayssa Geany Barbosa Costa                | 0,00     | 0,00     | 0,00     | 0,00     | 0,00     | 0,00       |
| 374           | 2141088   | 28/12/1998         | Amanda Thais Ribeiro Teotonio             | 0,00     | 0,00     | 0,00     | 0,00     | 0,00     | 0,00       |
| 375           | 2140609   | 05/01/1999         | Vitoria Regina Da Silva Modesto           | 0,00     | 0,00     | 0,00     | 0,00     | 0,00     | 0,00       |
| 376           | 2138885   | 10/01/1999         | Caio Henrique Ferreira Dias               | 0,00     | 0,00     | 0,00     | 0,00     | 0,00     | 0,00       |

SINFRADIC202402323A



SIGA

Assinado com senha por MARCELO DE OLIVEIRA E SILVA - SEC DE ESTADO / GSEIL - 12/01/2024 às 14:42:16.  
Documento Nº: 14317430-5899 - consulta à autenticidade em <https://www.sigadoc.mt.gov.br/sigaex/public/app/autenticar?n=14317430-5899>





Governo de Mato Grosso  
SECRETARIA DE ESTADO DE INFRAESTRUTURA E LOGÍSTICA

| Classificação | Inscrição | Data de Nascimento | Candidato(a)                     | Alinea A | Alinea B | Alinea C | Alinea D | Alinea E | Nota Final |
|---------------|-----------|--------------------|----------------------------------|----------|----------|----------|----------|----------|------------|
| 377           | 2142125   | 11/02/1999         | Caio Victor Lima Alves           | 0,00     | 0,00     | 0,00     | 0,00     | 0,00     | 0,00       |
| 378           | 2142431   | 21/02/1999         | Samira Gomes Alencar             | 0,00     | 0,00     | 0,00     | 0,00     | 0,00     | 0,00       |
| 379           | 2142811   | 13/03/1999         | Estela Camargo Zoccoli           | 0,00     | 0,00     | 0,00     | 0,00     | 0,00     | 0,00       |
| 380           | 2138306   | 25/03/1999         | Karina Spoladore Catao           | 0,00     | 0,00     | 0,00     | 0,00     | 0,00     | 0,00       |
| 381           | 2138000   | 30/03/1999         | Tailini Novocado Da Silva        | 0,00     | 0,00     | 0,00     | 0,00     | 0,00     | 0,00       |
| 382           | 2140865   | 05/04/1999         | Luciana Silvino Virgolino        | 0,00     | 0,00     | 0,00     | 0,00     | 0,00     | 0,00       |
| 383           | 2143006   | 11/07/1999         | Vanessa Barbosa Junqueira        | 0,00     | 0,00     | 0,00     | 0,00     | 0,00     | 0,00       |
| 384           | 2137902   | 25/07/1999         | Juli Victoria Rocha Lima         | 0,00     | 0,00     | 0,00     | 0,00     | 0,00     | 0,00       |
| 385           | 2144459   | 20/10/1999         | Marcos Antonio Pereira Lopes     | 0,00     | 0,00     | 0,00     | 0,00     | 0,00     | 0,00       |
| 386           | 2140294   | 15/11/1999         | Kaike Santos De Moraes           | 0,00     | 0,00     | 0,00     | 0,00     | 0,00     | 0,00       |
| 387           | 2142947   | 18/11/1999         | Graziella Melo Larica Pereira    | 0,00     | 0,00     | 0,00     | 0,00     | 0,00     | 0,00       |
| 388           | 2139699   | 13/04/2000         | Jeiffer Felipe Araujo Nepomuceno | 0,00     | 0,00     | 0,00     | 0,00     | 0,00     | 0,00       |
| 389           | 2139734   | 02/05/2000         | Antonio Marcos Baldo             | 0,00     | 0,00     | 0,00     | 0,00     | 0,00     | 0,00       |
| 390           | 2144679   | 03/09/2000         | Matheus Carvalho De Cintra       | 0,00     | 0,00     | 0,00     | 0,00     | 0,00     | 0,00       |
| 391           | 2138580   | 20/01/2001         | Claudio Romario Ferreira Elias   | 0,00     | 0,00     | 0,00     | 0,00     | 0,00     | 0,00       |

SINFRADIC202402323A



SIGA

Assinado com senha por MARCELO DE OLIVEIRA E SILVA - SEC DE ESTADO / GSEIL - 12/01/2024 às 14:42:16.  
Documento Nº: 14317430-5899 - consulta à autenticidade em <https://www.sigadoc.mt.gov.br/sigaex/public/app/autenticar?n=14317430-5899>





**Governo de Mato Grosso**  
SECRETARIA DE ESTADO DE INFRAESTRUTURA E LOGÍSTICA  
**Analista de Desenvolvimento Econômico Social – Engenheiro Eletricista**

| Classificação | Inscrição | Data de Nascimento | Candidato(a)                       | Alinea A | Alinea B | Alinea C | Alinea D | Alinea E | Nota Final |
|---------------|-----------|--------------------|------------------------------------|----------|----------|----------|----------|----------|------------|
| 1             | 2144358   | 30/03/1985         | Rafael Martins De Alencar Junior   | 0,00     | 0,00     | 0,55     | 0,00     | 3,00     | 3,55       |
| 2             | 2138506   | 13/05/1985         | Helio Massayoshi Zuilian Hayashida | 0,00     | 0,00     | 0,55     | 0,00     | 3,00     | 3,55       |
| 3             | 2143852   | 03/09/1958         | Rui Higa Tunes                     | 0,00     | 0,00     | 0,55     | 0,00     | 2,40     | 2,95       |
| 4             | 2138452   | 12/01/1989         | Leandro Rebelo Dos Santos          | 0,00     | 0,00     | 0,55     | 0,10     | 1,20     | 1,85       |
| 5             | 2143769   | 17/12/1970         | Ana Cristina Kubo Almada           | 0,00     | 1,10     | 0,55     | 0,10     | 0,00     | 1,75       |
| 6             | 2143841   | 04/05/1987         | Edivan Queiroz Pereira Regis       | 0,00     | 1,10     | 0,55     | 0,00     | 0,00     | 1,65       |
| 7             | 2143814   | 04/12/1966         | Lutero Paes De Barros              | 0,00     | 1,10     | 0,00     | 0,20     | 0,00     | 1,30       |
| 8             | 2144525   | 03/01/1996         | Alcenor Barbosa De Oliveira Junior | 0,00     | 0,00     | 0,55     | 0,00     | 0,60     | 1,15       |
| 9             | 2138139   | 03/03/1987         | Sthefany Campos Camolesi           | 0,00     | 0,00     | 0,00     | 1,10     | 0,00     | 1,10       |
| 10            | 2140650   | 13/03/1978         | Faeldon Arruda Da Fonseca          | 0,00     | 0,00     | 0,55     | 0,10     | 0,00     | 0,65       |
| 11            | 2144408   | 30/01/1992         | Bruna Negrissoli Pasqualotto       | 0,00     | 0,00     | 0,55     | 0,10     | 0,00     | 0,65       |
| 12            | 2144437   | 18/02/1956         | Juscelino Lima Fernandes           | 0,00     | 0,00     | 0,55     | 0,00     | 0,00     | 0,55       |
| 13            | 2142969   | 12/07/1963         | Urbano Araujo França               | 0,00     | 0,00     | 0,55     | 0,00     | 0,00     | 0,55       |
| 14            | 2141805   | 23/09/1971         | Lino Guia Da Silva                 | 0,00     | 0,00     | 0,55     | 0,00     | 0,00     | 0,55       |
| 15            | 2139084   | 13/01/1974         | Marcio Luiz De Souza               | 0,00     | 0,00     | 0,55     | 0,00     | 0,00     | 0,55       |
| 16            | 2143242   | 02/01/1983         | Claudiney Dos Santos Araujo        | 0,00     | 0,00     | 0,55     | 0,00     | 0,00     | 0,55       |
| 17            | 2137806   | 02/05/1984         | Alison Soares De Paiva             | 0,00     | 0,00     | 0,55     | 0,00     | 0,00     | 0,55       |
| 18            | 2139888   | 09/06/1985         | Valdineia Moreira De Almeida       | 0,00     | 0,00     | 0,55     | 0,00     | 0,00     | 0,55       |
| 19            | 2141622   | 19/12/1985         | Baltazar Prado Bludes Jr.          | 0,00     | 0,00     | 0,55     | 0,00     | 0,00     | 0,55       |
| 20            | 2142928   | 09/03/1992         | Jonatan Miller De Souza Freitas    | 0,00     | 0,00     | 0,55     | 0,00     | 0,00     | 0,55       |
| 21            | 2144481   | 04/09/1994         | Matheus Rodrigues Lima             | 0,00     | 0,00     | 0,55     | 0,00     | 0,00     | 0,55       |
| 22            | 2144057   | 23/07/1996         | Ayslan Oliveira Da Silva           | 0,00     | 0,00     | 0,55     | 0,00     | 0,00     | 0,55       |
| 23            | 2140816   | 27/07/1997         | Aleph Mikael Bispo Dantas Moura    | 0,00     | 0,00     | 0,00     | 0,10     | 0,00     | 0,10       |
| 24            | 2140591   | 11/03/1970         | Paulo Teixeira Lacerda             | 0,00     | 0,00     | 0,00     | 0,00     | 0,00     | 0,00       |
| 25            | 2143198   | 15/11/1970         | Carlos Augusto Carballo Da Silva   | 0,00     | 0,00     | 0,00     | 0,00     | 0,00     | 0,00       |
| 26            | 2142836   | 14/07/1975         | Sebastiao Pacheco Da Silva         | 0,00     | 0,00     | 0,00     | 0,00     | 0,00     | 0,00       |

SINFRADIC202402323A



Assinado com senha por MARCELO DE OLIVEIRA E SILVA - SEC DE ESTADO / GSEIL - 12/01/2024 às 14:42:16.  
Documento Nº: 14317430-5899 - consulta à autenticidade em <https://www.sigadoc.mt.gov.br/sigaex/public/app/autenticar?n=14317430-5899>







Governo de Mato Grosso  
SECRETARIA DE ESTADO DE INFRAESTRUTURA E LOGÍSTICA

| Classificação | Inscrição | Data de Nascimento | Candidato(a)                    | Alinea A | Alinea B | Alinea C | Alinea D | Alinea E | Nota Final |
|---------------|-----------|--------------------|---------------------------------|----------|----------|----------|----------|----------|------------|
| 27            | 2144157   | 11/06/1979         | Danyelle Oliveira Pinto Alves   | 0,00     | 0,00     | 0,00     | 0,00     | 0,00     | 0,00       |
| 28            | 2144612   | 14/04/1983         | Renata De Oliveira              | 0,00     | 0,00     | 0,00     | 0,00     | 0,00     | 0,00       |
| 29            | 2144605   | 10/04/1986         | Joaõ Victor Gusmao Correa       | 0,00     | 0,00     | 0,00     | 0,00     | 0,00     | 0,00       |
| 30            | 2141948   | 12/05/1986         | Vitor Hugo Poit                 | 0,00     | 0,00     | 0,00     | 0,00     | 0,00     | 0,00       |
| 31            | 2144235   | 17/04/1991         | Felipe Da Silva Xavier          | 0,00     | 0,00     | 0,00     | 0,00     | 0,00     | 0,00       |
| 32            | 2138339   | 08/05/1992         | Patricia Pereira Paulo          | 0,00     | 0,00     | 0,00     | 0,00     | 0,00     | 0,00       |
| 33            | 2141140   | 16/06/1993         | Cristhian Torres Pereira        | 0,00     | 0,00     | 0,00     | 0,00     | 0,00     | 0,00       |
| 34            | 2138305   | 05/05/1995         | Israel Rosberg Costa            | 0,00     | 0,00     | 0,00     | 0,00     | 0,00     | 0,00       |
| 35            | 2143267   | 13/10/1995         | Diego Fernando De Paula Silva   | 0,00     | 0,00     | 0,00     | 0,00     | 0,00     | 0,00       |
| 36            | 2143824   | 29/07/1996         | Felipe Souza Leal               | 0,00     | 0,00     | 0,00     | 0,00     | 0,00     | 0,00       |
| 37            | 2140720   | 23/12/1997         | Nadhiny Cristina De M, Campos   | 0,00     | 0,00     | 0,00     | 0,00     | 0,00     | 0,00       |
| 38            | 2144506   | 15/07/1999         | Gustavo Rodrigues Martins Silva | 0,00     | 0,00     | 0,00     | 0,00     | 0,00     | 0,00       |
| 39            | 2144581   | 16/10/1999         | Kauane Roberta Miranda De Sousa | 0,00     | 0,00     | 0,00     | 0,00     | 0,00     | 0,00       |
| 40            | 2141968   | 24/11/1999         | Gabriel Saddi Lara Pinto        | 0,00     | 0,00     | 0,00     | 0,00     | 0,00     | 0,00       |
| 41            | 2141117   | 23/01/2008         | Jhonatan De Oliveira Silva      | 0,00     | 0,00     | 0,00     | 0,00     | 0,00     | 0,00       |

SINFRADIC202402323A



SIGA

Assinado com senha por MARCELO DE OLIVEIRA E SILVA - SEC DE ESTADO / GSEIL - 12/01/2024 às 14:42:16.  
Documento Nº: 1.431.7430-5899 - consulta à autenticidade em <https://www.sigadoc.mt.gov.br/sigaex/public/app/autenticar?n=14317430-5899>





**Governo de Mato Grosso**  
SECRETARIA DE ESTADO DE INFRAESTRUTURA E LOGÍSTICA  
**Analista de Desenvolvimento Econômico Social – Engenheiro Florestal**

| Classificação | Inscrição | Data de Nascimento | Candidato(a)                      | Alinea A | Alinea B | Alinea C | Alinea D | Alinea E | Nota Final |
|---------------|-----------|--------------------|-----------------------------------|----------|----------|----------|----------|----------|------------|
| 1             | 2144124   | 24/01/1982         | Carolina Barbara De Albuves       | 0,00     | 0,00     | 0,55     | 0,00     | 3,60     | 4,15       |
| 2             | 2140774   | 19/06/1986         | Roberta Santos Souza              | 2,20     | 1,10     | 0,55     | 0,00     | 0,00     | 3,85       |
| 3             | 2143460   | 07/11/1994         | Mariana De Moura Queiroz          | 0,00     | 1,10     | 0,55     | 0,00     | 0,00     | 1,65       |
| 4             | 2143264   | 20/02/1986         | Orimax Monteiro Cruz              | 0,00     | 1,10     | 0,00     | 0,00     | 0,00     | 1,10       |
| 5             | 2143686   | 14/02/1994         | Eduardo De Jesus Dias             | 0,00     | 0,00     | 1,10     | 0,00     | 0,00     | 1,10       |
| 6             | 2143280   | 25/07/1975         | Alicíee Auxiliadora Gallo         | 0,00     | 0,00     | 0,55     | 0,10     | 0,00     | 0,65       |
| 7             | 2143216   | 15/05/1989         | Maykon Douglas Lansana            | 0,00     | 0,00     | 0,55     | 0,00     | 0,00     | 0,55       |
| 8             | 2139230   | 24/07/1992         | Leane Oliveira Coelho Delbone     | 0,00     | 0,00     | 0,55     | 0,00     | 0,00     | 0,55       |
| 9             | 2138864   | 11/07/1995         | Marilson Almeida Feitosa          | 0,00     | 0,00     | 0,55     | 0,00     | 0,00     | 0,55       |
| 10            | 2140710   | 22/09/1997         | Liliane Barboza Bispo             | 0,00     | 0,00     | 0,55     | 0,00     | 0,00     | 0,55       |
| 11            | 2140549   | 05/11/1969         | Keila Alzira Aquino               | 0,00     | 0,00     | 0,00     | 0,00     | 0,00     | 0,00       |
| 12            | 2142390   | 05/08/1978         | Arnaldo Goncalves Dos Santos      | 0,00     | 0,00     | 0,00     | 0,00     | 0,00     | 0,00       |
| 13            | 2140353   | 10/08/1980         | Fábio Junior Leite de Souza Pinto | 0,00     | 0,00     | 0,00     | 0,00     | 0,00     | 0,00       |
| 14            | 2143977   | 14/10/1989         | Erica Neves Gorgonha Borba        | 0,00     | 0,00     | 0,00     | 0,00     | 0,00     | 0,00       |
| 15            | 2143953   | 25/05/1994         | Lucas Carvalho Pierin             | 0,00     | 0,00     | 0,00     | 0,00     | 0,00     | 0,00       |
| 16            | 2144635   | 10/08/1994         | Nathelly Alice De Carvalho Luiz   | 0,00     | 0,00     | 0,00     | 0,00     | 0,00     | 0,00       |
| 17            | 2142512   | 24/02/1995         | Andre Luiz De Araujo Pereira      | 0,00     | 0,00     | 0,00     | 0,00     | 0,00     | 0,00       |

SINFRADIC202402323A



SIGA

Assinado com senha por MARCELO DE OLIVEIRA E SILVA - SEC DE ESTADO / GSEIL - 12/01/2024 às 14:42:16.  
Documento Nº: 1.431.7430-5899 - consulta à autenticidade em <https://www.sigadoc.mt.gov.br/sigaex/public/app/autenticar?n=14317430-5899>





Governo de Mato Grosso

SECRETARIA DE ESTADO DE INFRAESTRUTURA E LOGÍSTICA

Analista de Desenvolvimento Econômico Social – Engenheiro Mecânico

| Classificação | Inscrição | Data de Nascimento | Candidato(a)                          | Alinea A | Alinea B | Alinea C | Alinea D | Alinea E | Nota Final |
|---------------|-----------|--------------------|---------------------------------------|----------|----------|----------|----------|----------|------------|
| 1             | 2143816   | 24/02/1996         | Danylo De Moura Amarat                | 0,00     | 0,00     | 0,55     | 0,00     | 0,60     | 1,15       |
| 2             | 2138783   | 20/07/1968         | Marcos Roberto Carvalho Da Silva      | 0,00     | 0,00     | 0,55     | 0,00     | 0,00     | 0,55       |
| 3             | 2143898   | 21/12/1979         | Kleber Oliveira Carvalho              | 0,00     | 0,00     | 0,55     | 0,00     | 0,00     | 0,55       |
| 4             | 2137895   | 12/10/1990         | Mateus Gibran Correa Alves            | 0,00     | 0,00     | 0,55     | 0,00     | 0,00     | 0,55       |
| 5             | 2144377   | 30/12/1968         | Jerônimo Espírito Santo Coringa Filho | 0,00     | 0,00     | 0,00     | 0,00     | 0,00     | 0,00       |
| 6             | 2143677   | 05/04/1985         | Marcos Vinicius Zanchet Dalloglio     | 0,00     | 0,00     | 0,00     | 0,00     | 0,00     | 0,00       |
| 7             | 2137795   | 27/07/1995         | Mosley Mendes                         | 0,00     | 0,00     | 0,00     | 0,00     | 0,00     | 0,00       |
| 8             | 2142979   | 25/11/1996         | Rafaela Souza De Aragao               | 0,00     | 0,00     | 0,00     | 0,00     | 0,00     | 0,00       |

SINFRADIC202402323A



SIGA

Assinado com senha por MARCELO DE OLIVEIRA E SILVA - SEC DE ESTADO / GSEIL - 12/01/2024 às 14:42:16.  
Documento Nº: 14317430-5899 - consulta à autenticidade em <https://www.sigadoc.mt.gov.br/sigaex/public/app/autenticar?n=14317430-5899>





Govorno de Mato Grosso

SECRETARIA DE ESTADO DE INFRAESTRUTURA E LOGÍSTICA

Analista de Desenvolvimento Econômico Social – Engenheiro Sanitarista

| Classificação | Inscrição | Data de Nascimento | Candidato(a)                               | Alinea A | Alinea B | Alinea C | Alinea D | Alinea E | Nota Final |
|---------------|-----------|--------------------|--|----------|----------|----------|----------|----------|------------|
| 1             | 2139665   | 02/09/1972         | Paulo Mario Costa Cardoso                  | 0,00     | 0,00     | 0,00     | 0,00     | 4,80     | 4,80       |
| 2             | 2144618   | 07/05/1981         | Ana Claudia Burin Arnaut De Sousa Carneiro | 0,00     | 0,00     | 0,55     | 0,00     | 4,20     | 4,75       |
| 3             | 2144660   | 06/04/1984         | Tauana Da Rosa                             | 0,00     | 1,10     | 0,00     | 0,00     | 3,00     | 4,10       |
| 4             | 2143434   | 01/05/1991         | Rafael Vinicius Rodrigues                  | 0,00     | 1,10     | 0,55     | 0,20     | 1,20     | 3,05       |
| 5             | 2143999   | 21/01/1986         | Flavia Jardim Da Penha                     | 0,00     | 0,00     | 0,55     | 0,00     | 1,80     | 2,35       |
| 6             | 2141235   | 05/08/1992         | Winicios Thiago Pereira De Almeida         | 0,00     | 1,10     | 0,55     | 0,00     | 0,60     | 2,25       |
| 7             | 2140500   | 13/04/1997         | Joao Paulo Alves Sartorello                | 0,00     | 1,10     | 0,55     | 0,10     | 0,00     | 1,75       |
| 8             | 2143210   | 19/08/1994         | Messias Dos Santos Souza                   | 0,00     | 0,00     | 1,10     | 0,00     | 0,60     | 1,70       |
| 9             | 2144576   | 03/04/1992         | Isabella Cristina Moreschi Bruzzon         | 0,00     | 1,10     | 0,00     | 0,00     | 0,00     | 1,10       |
| 10            | 2140940   | 23/07/1979         | Lea Cristina Costa Dolores Rondon          | 0,00     | 0,00     | 1,10     | 0,00     | 0,00     | 1,10       |
| 11            | 2144671   | 11/06/1996         | Joelson Cardozo De Arruda                  | 0,00     | 0,00     | 0,55     | 0,10     | 0,00     | 0,65       |
| 12            | 2139351   | 07/04/1972         | Lucelia Aparecida Da Silva De Paula        | 0,00     | 0,00     | 0,55     | 0,00     | 0,00     | 0,55       |
| 13            | 2144135   | 26/11/1985         | Nathalia Correa Ferrari Correa             | 0,00     | 0,00     | 0,55     | 0,00     | 0,00     | 0,55       |
| 14            | 2139158   | 25/11/1997         | Claudieily Miriany Dos Reis Costa          | 0,00     | 0,00     | 0,55     | 0,00     | 0,00     | 0,55       |
| 15            | 2144599   | 29/08/1995         | Camylla Keryl Pereira Mariano              | 0,00     | 0,00     | 0,00     | 0,10     | 0,00     | 0,10       |
| 16            | 2144680   | 19/05/1967         | Telma Martins Dianez                       | 0,00     | 0,00     | 0,00     | 0,00     | 0,00     | 0,00       |
| 17            | 2141240   | 23/07/1975         | Islenia Ferreira De Campos Araujo          | 0,00     | 0,00     | 0,00     | 0,00     | 0,00     | 0,00       |
| 18            | 2141280   | 18/12/1979         | Rodrigo Botelho Da Fonseca Accioly         | 0,00     | 0,00     | 0,00     | 0,00     | 0,00     | 0,00       |
| 19            | 2143217   | 01/04/1981         | Janaina Azevedo De Souza Dantas            | 0,00     | 0,00     | 0,00     | 0,00     | 0,00     | 0,00       |
| 20            | 2141315   | 05/06/1988         | Luiz Fernando Avanci                       | 0,00     | 0,00     | 0,00     | 0,00     | 0,00     | 0,00       |
| 21            | 2138542   | 19/03/1989         | Rafaelle Cristiane Da Silva Cerqueira      | 0,00     | 0,00     | 0,00     | 0,00     | 0,00     | 0,00       |
| 22            | 2141059   | 10/07/1991         | Daniely Mendes Da Costa Felfili            | 0,00     | 0,00     | 0,00     | 0,00     | 0,00     | 0,00       |
| 23            | 2144522   | 24/12/1991         | Kato Cesar Dias Bueno                      | 0,00     | 0,00     | 0,00     | 0,00     | 0,00     | 0,00       |
| 24            | 2138118   | 27/03/1996         | Alex Marques Ferreira                      | 0,00     | 0,00     | 0,00     | 0,00     | 0,00     | 0,00       |
| 25            | 2144171   | 24/08/1997         | Jonathan Lopes De Souza Santos             | 0,00     | 0,00     | 0,00     | 0,00     | 0,00     | 0,00       |
| 26            | 2143922   | 04/02/1998         | Maria Eduarda Silva Moreira                | 0,00     | 0,00     | 0,00     | 0,00     | 0,00     | 0,00       |
| 27            | 2137801   | 31/07/1999         | Natalia Gabriely Amorim Costa              | 0,00     | 0,00     | 0,00     | 0,00     | 0,00     | 0,00       |

SINFRADIC202402323A



SIGA

Assinado com senha por MARCELO DE OLIVEIRA E SILVA - SEC DE ESTADO / GSEIL - 12/01/2024 às 14:42:16.  
Documento Nº: 14317430-5899 - consulta à autenticidade em <https://www.sigadoc.mt.gov.br/sigaex/public/app/autenticar?n=14317430-5899>





Govorno de Mato Grosso

SECRETARIA DE ESTADO DE INFRAESTRUTURA E LOGÍSTICA

Analista de Desenvolvimento Econômico Social – Engenheiro de Transporte

| Classificação | Inscrição | Data de Nascimento | Candidato(a)                         | Alínea A | Alínea B | Alínea C | Alínea D | Alínea E | Nota Final |
|---------------|-----------|--------------------|--------------------------------------|----------|----------|----------|----------|----------|------------|
| 1             | 2141118   | 12/11/1997         | Rubens Mauro De Amorim Junior        | 0,00     | 0,00     | 1,10     | 0,20     | 0,00     | 1,30       |
| 2             | 2142789   | 31/10/1995         | Felipe Godoi Barbosa                 | 0,00     | 0,00     | 1,10     | 0,10     | 0,00     | 1,20       |
| 3             | 2143554   | 19/01/1998         | Lucas Da Cunha Oliveira              | 0,00     | 0,00     | 0,55     | 0,00     | 0,60     | 1,15       |
| 4             | 2144258   | 05/07/1991         | Jessyka Wisneski Souza               | 0,00     | 1,10     | 0,00     | 0,00     | 0,00     | 1,10       |
| 5             | 2144557   | 01/10/1994         | Yan Savio Gomes De Jesus             | 0,00     | 0,00     | 1,10     | 0,00     | 0,00     | 1,10       |
| 6             | 2137891   | 21/04/1997         | Mahany Garcia Toledo De Andrade      | 0,00     | 0,00     | 1,10     | 0,00     | 0,00     | 1,10       |
| 7             | 2137623   | 20/01/1999         | Lucas Callei Araujo Batista          | 0,00     | 0,00     | 0,55     | 0,00     | 0,00     | 0,55       |
| 8             | 2144645   | 27/08/1993         | Marceli Adriane Schwartz             | 0,00     | 0,00     | 0,00     | 0,10     | 0,00     | 0,10       |
| 9             | 2137896   | 27/03/1979         | Taymaro Talito Azevedo De Siqueira   | 0,00     | 0,00     | 0,00     | 0,00     | 0,00     | 0,00       |
| 10            | 2141916   | 08/11/1985         | Isabel Da Silva Meneses              | 0,00     | 0,00     | 0,00     | 0,00     | 0,00     | 0,00       |
| 11            | 2144696   | 09/07/1989         | Priscila Elias Correa De Melo        | 0,00     | 0,00     | 0,00     | 0,00     | 0,00     | 0,00       |
| 12            | 2138058   | 28/01/1992         | Marlon Carvalho Leao                 | 0,00     | 0,00     | 0,00     | 0,00     | 0,00     | 0,00       |
| 13            | 2143545   | 08/02/1997         | Wallace Wendel Luiz Batista          | 0,00     | 0,00     | 0,00     | 0,00     | 0,00     | 0,00       |
| 14            | 2143289   | 01/10/1997         | Lameck Messias Alves Costa           | 0,00     | 0,00     | 0,00     | 0,00     | 0,00     | 0,00       |
| 15            | 2141626   | 02/10/1997         | Eduardo Camargo Da Silva             | 0,00     | 0,00     | 0,00     | 0,00     | 0,00     | 0,00       |
| 16            | 2143758   | 08/03/1999         | Gabrielly Pereira Fortes De Oliveira | 0,00     | 0,00     | 0,00     | 0,00     | 0,00     | 0,00       |
| 17            | 2141141   | 20/05/1999         | Sara Yumi Lima Kemura                | 0,00     | 0,00     | 0,00     | 0,00     | 0,00     | 0,00       |

SINFRADIC202402323A



SIGA

Assinado com senha por MARCELO DE OLIVEIRA E SILVA - SEC DE ESTADO / GSEIL - 12/01/2024 às 14:42:16.  
Documento Nº: 14317430-5899 - consulta à autenticidade em <https://www.sigadoc.mt.gov.br/sigaex/public/app/autenticar?n=14317430-5899>





Govorno de Mato Grosso

SECRETARIA DE ESTADO DE INFRAESTRUTURA E LOGÍSTICA

Analista de Desenvolvimento Econômico Social – Geólogo

| Classificação | Inscrição | Data de Nascimento | Candidato(a)                             | Alinea A | Alinea B | Alinea C | Alinea D | Alinea E | Nota Final |
|---------------|-----------|--------------------|--|----------|----------|----------|----------|----------|------------|
| 1             | 2142775   | 14/09/1977         | Claudia Do Couto Tokashiki               | 2,20     | 1,10     | 0,00     | 0,00     | 0,00     | 3,30       |
| 2             | 2137828   | 12/09/1975         | Luciano Marques Alcantara                | 0,00     | 0,00     | 0,00     | 0,00     | 2,40     | 2,40       |
| 3             | 2137892   | 15/01/1996         | Felipe Campos Tokashiki                  | 0,00     | 0,00     | 1,10     | 0,00     | 1,20     | 2,30       |
| 4             | 2142321   | 14/05/1989         | Noemi Resende Marroni                    | 0,00     | 1,10     | 0,55     | 0,00     | 0,60     | 2,25       |
| 5             | 2142386   | 11/01/1992         | Carla Coblinski Tavares                  | 0,00     | 1,10     | 0,55     | 0,00     | 0,00     | 1,65       |
| 6             | 2139853   | 29/08/1973         | Helmut Sousa Pimentel                    | 0,00     | 1,10     | 0,00     | 0,10     | 0,00     | 1,20       |
| 7             | 2143865   | 10/12/1991         | Victor Rodrigues Ribeiro                 | 0,00     | 1,10     | 0,00     | 0,00     | 0,00     | 1,10       |
| 8             | 2143164   | 29/06/1994         | Sebastiao Vinicius Neves Silva           | 0,00     | 1,10     | 0,00     | 0,00     | 0,00     | 1,10       |
| 9             | 2143886   | 27/02/1995         | Amanda Juliano Massuda                   | 0,00     | 1,10     | 0,00     | 0,00     | 0,00     | 1,10       |
| 10            | 2142945   | 31/05/1995         | Danielli Miranda Marino                  | 0,00     | 1,10     | 0,00     | 0,00     | 0,00     | 1,10       |
| 11            | 2143945   | 03/11/1995         | Isabella Tayna Micheias Da Silva         | 0,00     | 0,00     | 0,00     | 0,00     | 0,60     | 0,60       |
| 12            | 2143555   | 03/08/1973         | Alvair Mairia Almeida Ayres              | 0,00     | 0,00     | 0,55     | 0,00     | 0,00     | 0,55       |
| 13            | 2143413   | 17/09/1997         | Joao Vitor Poubel                        | 0,00     | 0,00     | 0,55     | 0,00     | 0,00     | 0,55       |
| 14            | 2141244   | 29/08/1957         | Joao Batista Tolosa Neto                 | 0,00     | 0,00     | 0,00     | 0,00     | 0,00     | 0,00       |
| 15            | 2144538   | 06/08/1974         | Fernando Lisboa Pinto De Figueiredo      | 0,00     | 0,00     | 0,00     | 0,00     | 0,00     | 0,00       |
| 16            | 2144254   | 21/11/1974         | Leonardo Brito Arrais                    | 0,00     | 0,00     | 0,00     | 0,00     | 0,00     | 0,00       |
| 17            | 2143775   | 10/05/1977         | Janice Duarte Gonzaga                    | 0,00     | 0,00     | 0,00     | 0,00     | 0,00     | 0,00       |
| 18            | 2144234   | 30/12/1977         | Karen Crystyna Oliveira Goncalves Arrais | 0,00     | 0,00     | 0,00     | 0,00     | 0,00     | 0,00       |
| 19            | 2137696   | 24/08/1978         | Marcelo Ferreira Gomes                   | 0,00     | 0,00     | 0,00     | 0,00     | 0,00     | 0,00       |
| 20            | 2144563   | 24/01/1985         | Marcus Vinicius Ferreira Marques         | 0,00     | 0,00     | 0,00     | 0,00     | 0,00     | 0,00       |
| 21            | 2144675   | 07/03/1985         | Vicente De Borges Barbosa                | 0,00     | 0,00     | 0,00     | 0,00     | 0,00     | 0,00       |
| 22            | 2144609   | 08/05/1985         | Valeria Schmidt                          | 0,00     | 0,00     | 0,00     | 0,00     | 0,00     | 0,00       |
| 23            | 2138818   | 15/06/1988         | Lais Bianca Oliveira Godinho             | 0,00     | 0,00     | 0,00     | 0,00     | 0,00     | 0,00       |
| 24            | 2141265   | 03/09/1988         | Alex Da Silva Agra                       | 0,00     | 0,00     | 0,00     | 0,00     | 0,00     | 0,00       |
| 25            | 2142023   | 11/04/1989         | Isabelle De Queiroz Do Prado             | 0,00     | 0,00     | 0,00     | 0,00     | 0,00     | 0,00       |
| 26            | 2138665   | 21/12/1991         | Derkian Sanches De Oliveira              | 0,00     | 0,00     | 0,00     | 0,00     | 0,00     | 0,00       |

SINFRADIC202402323A



SIGA

Assinado com senha por MARCELO DE OLIVEIRA E SILVA - SEC DE ESTADO / GSEIL - 12/01/2024 às 14:42:16.  
Documento Nº: 14317430-5899 - consulta à autenticidade em <https://www.sigadoc.mt.gov.br/sigaex/public/app/autenticar?n=14317430-5899>





Governo de Mato Grosso  
SECRETARIA DE ESTADO DE INFRAESTRUTURA E LOGÍSTICA

| Classificação | Inscrição | Data de Nascimento | Candidato(a)                         | Alinea A | Alinea B | Alinea C | Alinea D | Alinea E | Nota Final |
|---------------|-----------|--------------------|--------------------------------------|----------|----------|----------|----------|----------|------------|
| 27            | 2142228   | 31/05/1993         | Rafaela Seixas Da Silva Antunes      | 0,00     | 0,00     | 0,00     | 0,00     | 0,00     | 0,00       |
| 28            | 2143601   | 12/07/1993         | Maurício Brito De Sousa              | 0,00     | 0,00     | 0,00     | 0,00     | 0,00     | 0,00       |
| 29            | 2138752   | 31/01/1995         | Ana Paula De Melo Infante            | 0,00     | 0,00     | 0,00     | 0,00     | 0,00     | 0,00       |
| 30            | 2138894   | 11/03/1996         | Wellyngton Alan Silva Costa Niszczak | 0,00     | 0,00     | 0,00     | 0,00     | 0,00     | 0,00       |
| 31            | 2139086   | 13/09/1998         | Heliana Ribeiro Gregorio             | 0,00     | 0,00     | 0,00     | 0,00     | 0,00     | 0,00       |
| 32            | 2141486   | 08/01/1999         | Victoria Hayane Silva Assis Muniz    | 0,00     | 0,00     | 0,00     | 0,00     | 0,00     | 0,00       |
| 33            | 2143424   | 10/02/2000         | Guilherme Pereira Oliveira           | 0,00     | 0,00     | 0,00     | 0,00     | 0,00     | 0,00       |

SINFRADIC202402323A



SIGA



Assinado com senha por MARCELO DE OLIVEIRA E SILVA - SEC DE ESTADO / GSEIL - 12/01/2024 às 14:42:16.  
Documento Nº: 1.431.7430-5899 - consulta à autenticidade em <https://www.sigadoc.mt.gov.br/sigaex/public/app/autenticar?n=14317430-5899>



**Governo de Mato Grosso**  
**SECRETARIA DE ESTADO DE INFRAESTRUTURA E LOGÍSTICA**  
**Anexo II – Relatório de Classificação Final – Pessoa com Deficiência**  
**Analista de Desenvolvimento Econômico Social – Engenheiro Civil**

| Classificação | Inscrição | Data de Nascimento | Candidato(a)                      | Alinea A | Alinea B | Alinea C | Alinea D | Alinea E | Nota Final |
|---------------|-----------|--------------------|-----------------------------------|----------|----------|----------|----------|----------|------------|
| 1             | 2141759   | 30/11/1968         | Edmar Augusto De Oliveira Silva   | 0,00     | 0,00     | 0,00     | 0,00     | 0,60     | 0,60       |
| 2             | 2141311   | 01/04/1975         | Kelli Pereira Da Silva            | 0,00     | 0,00     | 0,55     | 0,00     | 0,00     | 0,55       |
| 3             | 2138840   | 04/10/1989         | Michael Rodrigo Vieira Da Fonseca | 0,00     | 0,00     | 0,55     | 0,00     | 0,00     | 0,55       |
| 4             | 2141414   | 21/05/1998         | Leonardo Dos Santos Ramos         | 0,00     | 0,00     | 0,55     | 0,00     | 0,00     | 0,55       |
| 5             | 2143430   | 03/07/1998         | Gabriel Florindo Santos           | 0,00     | 0,00     | 0,55     | 0,00     | 0,00     | 0,55       |
| 6             | 2138504   | 09/09/1968         | Marcelo De Brito Malta            | 0,00     | 0,00     | 0,00     | 0,00     | 0,00     | 0,00       |
| 7             | 2139688   | 23/01/1995         | Vinicius Luan De Souza Oliveira   | 0,00     | 0,00     | 0,00     | 0,00     | 0,00     | 0,00       |

SINFRADIC202402323A



Assinado com senha por MARCELO DE OLIVEIRA E SILVA - SEC DE ESTADO / GSEIL - 12/01/2024 às 14:42:16.  
 Documento Nº: 1.431.7430-5899 - consulta à autenticidade em <https://www.sigadoc.mt.gov.br/sigaex/public/app/autenticar?n=14317430-5899>



Protocolo 1533436





Governo de Mato Grosso  
SECRETARIA DE ESTADO DE INFRAESTRUTURA E LOGÍSTICA

**GOVERNO DO ESTADO DE MATO GROSSO**

**SECRETARIA DE ESTADO DE INFRAESTRUTURA E LOGÍSTICA (SINFRA/MT)**

**PROCESSO SELETIVO SIMPLIFICADO PARA A CONTRATAÇÃO TEMPORÁRIA, POR TEMPO DETERMINADO – RESULTADO DEFINITIVO DA ANÁLISE CURRICULAR E DOCUMENTAL (TÍTULOS E EXPERIÊNCIA, DE 15 DE JANEIRO DE 2024)**

O Secretário de Estado de Infraestrutura e Logística do Estado de Mato Grosso, tendo em vista o disposto na Lei Complementar nº 600, de 19 de dezembro de 2017, torna público o resultado definitivo da análise curricular e documental (títulos e experiência) do Processo Seletivo Simplificado para a Contratação Temporária, por tempo determinado, aberto pelo Edital nº 01/SINFRA/MT, mediante as condições estabelecidas neste edital.

**1. RESULTADO DEFINITIVO DA ANÁLISE CURRICULAR E DOCUMENTAL (TÍTULOS E EXPERIÊNCIA)**

1.1. O resultado definitivo da Análise Curricular e Documental (Títulos e Experiência) encontra-se no Anexo I deste Edital.

**2. RESULTADOS DOS RECURSOS**

3.1. Os candidatos que interpuseram recursos referentes ao resultado provisório da Análise Curricular e Documental (Títulos e Experiência) poderão consultar o resultado dos seus recursos na Área do Candidato, no site da Legalle Concursos: <https://candidato.legalleconcursos.com.br/>.

**MARCELO DE OLIVEIRA E SILVA**

Secretário de Estado de Infraestrutura e Logística do Estado de Mato Grosso



Assinado com senha por MARCELO DE OLIVEIRA E SILVA - SEC DE ESTADO / GSEIL - 12/01/2024 às 14:46:32.  
Documento Nº: 14317399-5590 - consulta à autenticidade em  
<https://www.sigadoc.mt.gov.br/sigaex/public/app/autenticar?n=14317399-5590>



SINFRA/IC202402322A

**SIGA**



Governo de Mato Grosso  
SECRETARIA DE ESTADO DE INFRAESTRUTURA E LOGÍSTICA

**Anexo I – Resultado Definitivo da Análise Curricular e Documental (Títulos e Experiência)**

| Inscrição | Candidato(a)                        | Perfil   | Resultado |
|-----------|-------------------------------------|--|-----------|
| 2138466   | Ana Caroline Gomes Da Silva         | Analista de Desenvolvimento Econômico Social - Arquiteto e Urbanista | 0,00      |
| 2144192   | Ana Luiza Da Silva                  | Analista de Desenvolvimento Econômico Social - Arquiteto e Urbanista | 0,00      |
| 2137875   | Ana Nancy Costa Campos              | Analista de Desenvolvimento Econômico Social - Arquiteto e Urbanista | 0,55      |
| 2141492   | Andre Luiz Pereira Barros           | Analista de Desenvolvimento Econômico Social - Arquiteto e Urbanista | 0,00      |
| 2141308   | Angela Cristina Goes Dos Santos     | Analista de Desenvolvimento Econômico Social - Arquiteto e Urbanista | 0,00      |
| 2143835   | Angelita Silveira De Farias         | Analista de Desenvolvimento Econômico Social - Arquiteto e Urbanista | 1,75      |
| 2141219   | Antonio Carlos De Lara Fortes       | Analista de Desenvolvimento Econômico Social - Arquiteto e Urbanista | 0,55      |
| 2140761   | Apolyselton Ponce De Lima           | Analista de Desenvolvimento Econômico Social - Arquiteto e Urbanista | 0,00      |
| 2141434   | Ariele De Castro Abreu              | Analista de Desenvolvimento Econômico Social - Arquiteto e Urbanista | 0,00      |
| 2143311   | Caio Cesar Tomaz De Oliveira        | Analista de Desenvolvimento Econômico Social - Arquiteto e Urbanista | 0,00      |
| 2142921   | Cassia Pellegrin                    | Analista de Desenvolvimento Econômico Social - Arquiteto e Urbanista | 0,55      |
| 2137719   | Cleusa Carla Fitt                   | Analista de Desenvolvimento Econômico Social - Arquiteto e Urbanista | 3,55      |
| 2143110   | Cristiano Nardes Pause              | Analista de Desenvolvimento Econômico Social - Arquiteto e Urbanista | 0,55      |
| 2138188   | Daniela Arruda Fialho De Matos      | Analista de Desenvolvimento Econômico Social - Arquiteto e Urbanista | 0,00      |
| 2137649   | Deborah Sales Silva                 | Analista de Desenvolvimento Econômico Social - Arquiteto e Urbanista | 0,00      |
| 2141903   | Douglas Da Silva Casula             | Analista de Desenvolvimento Econômico Social - Arquiteto e Urbanista | 1,10      |
| 2140684   | Estela Takase Teles                 | Analista de Desenvolvimento Econômico Social - Arquiteto e Urbanista | 0,55      |
| 2142410   | Fabricio Stellato                   | Analista de Desenvolvimento Econômico Social - Arquiteto e Urbanista | 0,00      |
| 2138427   | Francielle Marangoni Costa Ribeiro  | Analista de Desenvolvimento Econômico Social - Arquiteto e Urbanista | 0,00      |
| 2138073   | Gabriel Dendena                     | Analista de Desenvolvimento Econômico Social - Arquiteto e Urbanista | 0,00      |
| 2142841   | Gabriela Vieira Pereira Rondon      | Analista de Desenvolvimento Econômico Social - Arquiteto e Urbanista | 0,00      |
| 2144565   | Geruza Praeiro Campos Miranda Sousa | Analista de Desenvolvimento Econômico Social - Arquiteto e Urbanista | 3,15      |
| 2140758   | Giovanna Fernandes Da Silva         | Analista de Desenvolvimento Econômico Social - Arquiteto e Urbanista | 0,55      |
| 2137966   | Gisele Monteiro Pinto               | Analista de Desenvolvimento Econômico Social - Arquiteto e Urbanista | 0,65      |
| 2144074   | Glauce Luciene Niccoli Mendes Romio | Analista de Desenvolvimento Econômico Social - Arquiteto e Urbanista | 0,55      |
| 2137852   | Helton Duque De Faria               | Analista de Desenvolvimento Econômico Social - Arquiteto e Urbanista | 5,60      |



SINFRADIC202402322A



Assinado com senha por MARCELO DE OLIVEIRA E SILVA - SEC DE ESTADO / GSEIL - 12/01/2024 às 14:46:32.  
Documento Nº: 14317399-5590 - consulta à autenticidade em  
<https://www.sigadoc.mt.gov.br/sigaex/public/app/autenticar?n=14317399-5590>

SIGA



Governo de Mato Grosso  
SECRETARIA DE ESTADO DE INFRAESTRUTURA E LOGÍSTICA

| Inscrição | Candidato(a)                                | Perfil   | Resultado |
|-----------|---|--|-----------|
| 2142889   | Igor Faria Gamba Ferreira                   | Analista de Desenvolvimento Econômico Social - Arquiteto e Urbanista | 0,65      |
| 2141185   | Janaina Reis Hardman Capriata               | Analista de Desenvolvimento Econômico Social - Arquiteto e Urbanista | 0,00      |
| 2144661   | Jeferson Ninmann Muttz                      | Analista de Desenvolvimento Econômico Social - Arquiteto e Urbanista | 0,00      |
| 2138091   | Jefferson Pires De Bulhoes                  | Analista de Desenvolvimento Econômico Social - Arquiteto e Urbanista | 0,00      |
| 2144674   | Joao Gabriel Dionisio Messias Da Silva      | Analista de Desenvolvimento Econômico Social - Arquiteto e Urbanista | 0,00      |
| 2142352   | Joao Henrique Follmann                      | Analista de Desenvolvimento Econômico Social - Arquiteto e Urbanista | 0,00      |
| 2141040   | Jocilene Ibanez De Faria                    | Analista de Desenvolvimento Econômico Social - Arquiteto e Urbanista | 0,00      |
| 2143209   | Joilson Falcao Freitas                      | Analista de Desenvolvimento Econômico Social - Arquiteto e Urbanista | 1,20      |
| 2143403   | Kamilla Auxiliadora Monteiro Fujita         | Analista de Desenvolvimento Econômico Social - Arquiteto e Urbanista | 0,00      |
| 2138146   | Kenifer Lemes Da Silva                      | Analista de Desenvolvimento Econômico Social - Arquiteto e Urbanista | 0,00      |
| 2140983   | Laura Beatriz Bicudo Ninomiya               | Analista de Desenvolvimento Econômico Social - Arquiteto e Urbanista | 0,00      |
| 2144330   | Laura Ribeiro Albano Da Silva               | Analista de Desenvolvimento Econômico Social - Arquiteto e Urbanista | 0,55      |
| 2142971   | Leonardo Roldao Bellini                     | Analista de Desenvolvimento Econômico Social - Arquiteto e Urbanista | 0,00      |
| 2140671   | Leticia Oliveira Da Silva                   | Analista de Desenvolvimento Econômico Social - Arquiteto e Urbanista | 0,00      |
| 2138520   | Leticia Pereira Laranja                     | Analista de Desenvolvimento Econômico Social - Arquiteto e Urbanista | 0,55      |
| 2143817   | Lidni Ester Dias De Souza                   | Analista de Desenvolvimento Econômico Social - Arquiteto e Urbanista | 0,10      |
| 2144048   | Lilith Veronique Fernandes Rospirski        | Analista de Desenvolvimento Econômico Social - Arquiteto e Urbanista | 0,00      |
| 2143798   | Luana Chaves De Almeida Turbino             | Analista de Desenvolvimento Econômico Social - Arquiteto e Urbanista | 0,00      |
| 2142265   | Lucas Stanley Tosti Faquim                  | Analista de Desenvolvimento Econômico Social - Arquiteto e Urbanista | 1,10      |
| 2141990   | Luiz Eduardo Vieira Scardelai               | Analista de Desenvolvimento Econômico Social - Arquiteto e Urbanista | 0,00      |
| 2142910   | Manoele Aparecida Bruno                     | Analista de Desenvolvimento Econômico Social - Arquiteto e Urbanista | 0,00      |
| 2140552   | Marcel Ramos Da Silva                       | Analista de Desenvolvimento Econômico Social - Arquiteto e Urbanista | 0,00      |
| 2142124   | Marcelo Villaca Epaminondas                 | Analista de Desenvolvimento Econômico Social - Arquiteto e Urbanista | 0,00      |
| 2144588   | Marcos Antonio Goulart                      | Analista de Desenvolvimento Econômico Social - Arquiteto e Urbanista | 0,00      |
| 2144693   | Nabila Tamires Rodrigues De Lima Dos Santos | Analista de Desenvolvimento Econômico Social - Arquiteto e Urbanista | 0,00      |
| 2140405   | Odenil Alcantara Da Silva                   | Analista de Desenvolvimento Econômico Social - Arquiteto e Urbanista | 3,65      |
| 2138018   | Pamela Cristina Candido Dos Santos          | Analista de Desenvolvimento Econômico Social - Arquiteto e Urbanista | 0,55      |



SINFRADIC202402322A



Assinado com senha por MARCELO DE OLIVEIRA E SILVA - SEC DE ESTADO / GSEIL - 12/01/2024 às 14:46:32.  
Documento Nº: 14317399-5590 - consulta à autenticidade em  
<https://www.sigadoc.mt.gov.br/sigaex/public/app/autenticar?n=14317399-5590>

SIGA



Governo de Mato Grosso  
SECRETARIA DE ESTADO DE INFRAESTRUTURA E LOGÍSTICA

| Inscrição | Candidato(a)                            | Perfil   | Resultado |
|-----------|---|--|-----------|
| 2140257   | Patricia De Lima Vieira                 | Analista de Desenvolvimento Econômico Social - Arquiteto e Urbanista | 0,00      |
| 2143700   | Poema Bidarra Oliveira                  | Analista de Desenvolvimento Econômico Social - Arquiteto e Urbanista | 0,00      |
| 2142964   | Rafaela Cassia Almeida Rodrigues        | Analista de Desenvolvimento Econômico Social - Arquiteto e Urbanista | 0,00      |
| 2144567   | Raul Lotti Zozomazore                   | Analista de Desenvolvimento Econômico Social - Arquiteto e Urbanista | 0,00      |
| 2140780   | Rebeca Pereira Monteiro                 | Analista de Desenvolvimento Econômico Social - Arquiteto e Urbanista | 2,95      |
| 2143942   | Reinaldo Alves De Souza                 | Analista de Desenvolvimento Econômico Social - Arquiteto e Urbanista | 0,00      |
| 2144153   | Sandra Beatriz Salgado De Macedo        | Analista de Desenvolvimento Econômico Social - Arquiteto e Urbanista | 0,00      |
| 2138344   | Sibely Oliveira Santos                  | Analista de Desenvolvimento Econômico Social - Arquiteto e Urbanista | 0,00      |
| 2140756   | Silvio Cesar Ribeiro Luz                | Analista de Desenvolvimento Econômico Social - Arquiteto e Urbanista | 0,10      |
| 2142959   | Suelen Pasqual Haefner                  | Analista de Desenvolvimento Econômico Social - Arquiteto e Urbanista | 0,00      |
| 2141830   | Suely Augusto De Souza                  | Analista de Desenvolvimento Econômico Social - Arquiteto e Urbanista | 0,55      |
| 2138827   | Tatiana De Freitas Lucio Pereira Franca | Analista de Desenvolvimento Econômico Social - Arquiteto e Urbanista | 0,00      |
| 2143546   | Thaiza De Laura Silva Figueiredo        | Analista de Desenvolvimento Econômico Social - Arquiteto e Urbanista | 0,55      |
| 2138182   | Thaise Matos Lopes                      | Analista de Desenvolvimento Econômico Social - Arquiteto e Urbanista | 0,00      |
| 2138327   | Thaiza Fernanda Christoffoli            | Analista de Desenvolvimento Econômico Social - Arquiteto e Urbanista | 0,00      |
| 2144088   | Thalissa Perin                          | Analista de Desenvolvimento Econômico Social - Arquiteto e Urbanista | 0,00      |
| 2139438   | Thalita Fernanda Barbosa Juiz           | Analista de Desenvolvimento Econômico Social - Arquiteto e Urbanista | 1,30      |
| 2141863   | Thaysa Gabrielle Winkler Campos         | Analista de Desenvolvimento Econômico Social - Arquiteto e Urbanista | 0,00      |
| 2143607   | Vanessa Lie Kuroyanagi                  | Analista de Desenvolvimento Econômico Social - Arquiteto e Urbanista | 0,55      |
| 2144316   | Yasmin Toledo Araujo                    | Analista de Desenvolvimento Econômico Social - Arquiteto e Urbanista | 0,00      |
| 2142555   | Adryellison Lemes De Campos             | Analista de Desenvolvimento Econômico Social - Engenheiro Agrônomo   | 0,00      |
| 2137582   | Angelica Alves Gomes                    | Analista de Desenvolvimento Econômico Social - Engenheiro Agrônomo   | 1,10      |
| 2144046   | Bruna Da Silva Rodrigues                | Analista de Desenvolvimento Econômico Social - Engenheiro Agrônomo   | 0,00      |
| 2143178   | Camila Calazans Da Silva Luz            | Analista de Desenvolvimento Econômico Social - Engenheiro Agrônomo   | 0,00      |
| 2143518   | Camila Da Costa Rocha                   | Analista de Desenvolvimento Econômico Social - Engenheiro Agrônomo   | 0,00      |
| 2139036   | Cassio Augusto Do Amaral Fernandes      | Analista de Desenvolvimento Econômico Social - Engenheiro Agrônomo   | 0,55      |
| 2144309   | Claudio Metello                         | Analista de Desenvolvimento Econômico Social - Engenheiro Agrônomo   | 0,00      |



SINFRA/IC2024/02322A



Assinado com senha por MARCELO DE OLIVEIRA E SILVA - SEC DE ESTADO / GSEIL - 12/01/2024 às 14:46:32.  
Documento Nº: 14317399-5590 - consulta à autenticidade em  
<https://www.sigadoc.mt.gov.br/sigaex/public/app/autenticar?n=14317399-5590>

SIGA



Governo de Mato Grosso  
SECRETARIA DE ESTADO DE INFRAESTRUTURA E LOGÍSTICA

| Inscrição | Candidato(a)                          | Perfil   | Resultado |
|-----------|---------------------------------------|--|-----------|
| 2143033   | Fabiano Brum Lopes                    | Analista de Desenvolvimento Econômico Social - Engenheiro Agrônomo | 0,00      |
| 2140783   | Fernando Jose Zucher Junior           | Analista de Desenvolvimento Econômico Social - Engenheiro Agrônomo | 0,00      |
| 2144591   | Gabriela Sousa Braga                  | Analista de Desenvolvimento Econômico Social - Engenheiro Agrônomo | 0,00      |
| 2141171   | Iagaro Sessaure                       | Analista de Desenvolvimento Econômico Social - Engenheiro Agrônomo | 0,00      |
| 2142898   | Joao Vitor Monteiro Chiapinotto       | Analista de Desenvolvimento Econômico Social - Engenheiro Agrônomo | 0,00      |
| 2143354   | Konrad Kroker Rempto                  | Analista de Desenvolvimento Econômico Social - Engenheiro Agrônomo | 0,00      |
| 2139270   | Marcos Jorge Riechi                   | Analista de Desenvolvimento Econômico Social - Engenheiro Agrônomo | 0,00      |
| 2143361   | Pedro De Souza Santos Netto           | Analista de Desenvolvimento Econômico Social - Engenheiro Agrônomo | 0,00      |
| 2142472   | Rafael De Azevedo Carrera             | Analista de Desenvolvimento Econômico Social - Engenheiro Agrônomo | 1,10      |
| 2144396   | Rafael Rangel Da Silva                | Analista de Desenvolvimento Econômico Social - Engenheiro Agrônomo | 0,00      |
| 2141640   | Romulo Caique Goncalves Feletti       | Analista de Desenvolvimento Econômico Social - Engenheiro Agrônomo | 0,00      |
| 2143488   | Rubens De Sousa Gonçalves             | Analista de Desenvolvimento Econômico Social - Engenheiro Agrônomo | 0,00      |
| 2137982   | Tatyane Gomes De Carvalho             | Analista de Desenvolvimento Econômico Social - Engenheiro Agrônomo | 0,00      |
| 2143932   | Vinicius Gasparetto Penariol          | Analista de Desenvolvimento Econômico Social - Engenheiro Agrônomo | 0,00      |
| 2143885   | Ademara Aparecida Dos Santos          | Analista de Desenvolvimento Econômico Social - Engenheiro Civil    | 0,00      |
| 2137868   | Ademir Antonio Zago Junior            | Analista de Desenvolvimento Econômico Social - Engenheiro Civil    | 3,55      |
| 2143214   | Adriano Orivaldo De Barros            | Analista de Desenvolvimento Econômico Social - Engenheiro Civil    | 0,00      |
| 2139765   | Adrielle Goncalves Albuquerque        | Analista de Desenvolvimento Econômico Social - Engenheiro Civil    | 0,55      |
| 2144067   | Aelson Padilha Da Silva               | Analista de Desenvolvimento Econômico Social - Engenheiro Civil    | 1,70      |
| 2144623   | Alan Pedro Mansano                    | Analista de Desenvolvimento Econômico Social - Engenheiro Civil    | 0,55      |
| 2139842   | Alcindo Campos Schreder               | Analista de Desenvolvimento Econômico Social - Engenheiro Civil    | 0,55      |
| 2144678   | Aldicea Maciel Ferreira               | Analista de Desenvolvimento Econômico Social - Engenheiro Civil    | 1,10      |
| 2144353   | Aldner Torquato Santiago De Almeida   | Analista de Desenvolvimento Econômico Social - Engenheiro Civil    | 0,00      |
| 2142938   | Aldo De Lima Oliveira                 | Analista de Desenvolvimento Econômico Social - Engenheiro Civil    | 0,60      |
| 2143525   | Aledir Pereira De Magalhães Tocantins | Analista de Desenvolvimento Econômico Social - Engenheiro Civil    | 0,00      |
| 2138516   | Alessandro Felismino Loubet           | Analista de Desenvolvimento Econômico Social - Engenheiro Civil    | 0,55      |
| 2140707   | Alexandre Dos Santos Assuncao Tibaldi | Analista de Desenvolvimento Econômico Social - Engenheiro Civil    | 0,55      |



SINFRADIC202402322A



Assinado com senha por MARCELO DE OLIVEIRA E SILVA - SEC DE ESTADO / GSEIL - 12/01/2024 às 14:46:32.  
Documento Nº: 14317399-5590 - consulta à autenticidade em  
<https://www.sigadoc.mt.gov.br/sigaex/public/app/autenticar?n=14317399-5590>

SIGA



Governo de Mato Grosso  
SECRETARIA DE ESTADO DE INFRAESTRUTURA E LOGÍSTICA

| Inscrição | Candidato(a)                               | Perfil  | Resultado |
|-----------|--|---|-----------|
| 2141300   | Aline Ferreira Dias Sales                  | Analista de Desenvolvimento Econômico Social - Engenheiro Civil | 1,75      |
| 2144537   | Aline Jose Luiz Silva                      | Analista de Desenvolvimento Econômico Social - Engenheiro Civil | 0,00      |
| 2140663   | Alinny De Souza Peron                      | Analista de Desenvolvimento Econômico Social - Engenheiro Civil | 1,15      |
| 2143675   | Allan Henrique Coelho Moraes               | Analista de Desenvolvimento Econômico Social - Engenheiro Civil | 0,55      |
| 2140895   | Alline Rodrigues Da Cunha                  | Analista de Desenvolvimento Econômico Social - Engenheiro Civil | 0,00      |
| 2143542   | Allyf Kumakura Alves                       | Analista de Desenvolvimento Econômico Social - Engenheiro Civil | 0,55      |
| 2144544   | Alvaro Luiz Goncalves                      | Analista de Desenvolvimento Econômico Social - Engenheiro Civil | 0,00      |
| 2137805   | Alyne Ramos De Campos Dos Santos           | Analista de Desenvolvimento Econômico Social - Engenheiro Civil | 1,65      |
| 2138554   | Amanda Da Silva Cubar                      | Analista de Desenvolvimento Econômico Social - Engenheiro Civil | 0,55      |
| 2141088   | Amanda Thais Ribeiro Teotonio              | Analista de Desenvolvimento Econômico Social - Engenheiro Civil | 0,00      |
| 2138376   | Ana Carolina Alves Xavier Piazza Topanotti | Analista de Desenvolvimento Econômico Social - Engenheiro Civil | 4,15      |
| 2142952   | Ana Carolina Chaves Dos Reis               | Analista de Desenvolvimento Econômico Social - Engenheiro Civil | 0,00      |
| 2143504   | Ana Gabriella Valente De Moura             | Analista de Desenvolvimento Econômico Social - Engenheiro Civil | 0,55      |
| 2138538   | Ana Paula Alves                            | Analista de Desenvolvimento Econômico Social - Engenheiro Civil | 0,00      |
| 2143211   | Ana Paula Itacaramby Furtado               | Analista de Desenvolvimento Econômico Social - Engenheiro Civil | 0,55      |
| 2141970   | Andre Baptista Bezerra                     | Analista de Desenvolvimento Econômico Social - Engenheiro Civil | 2,40      |
| 2144701   | Andre Paulo Bervian                        | Analista de Desenvolvimento Econômico Social - Engenheiro Civil | 0,00      |
| 2144664   | Andre Victor De Souza Nascimento           | Analista de Desenvolvimento Econômico Social - Engenheiro Civil | 0,00      |
| 2138632   | Andressa Ingridi Da Silva Luiz             | Analista de Desenvolvimento Econômico Social - Engenheiro Civil | 0,55      |
| 2144026   | Antonio Barbosa Da Conceição               | Analista de Desenvolvimento Econômico Social - Engenheiro Civil | 0,00      |
| 2143831   | Antonio Claudio Santana Junior             | Analista de Desenvolvimento Econômico Social - Engenheiro Civil | 0,55      |
| 2139734   | Antonio Marcos Baldo                       | Analista de Desenvolvimento Econômico Social - Engenheiro Civil | 0,00      |
| 2143052   | Armando Aparecido Pereira Gelinski         | Analista de Desenvolvimento Econômico Social - Engenheiro Civil | 0,55      |
| 2137705   | Arthur Jorge Rosa Da Conceição             | Analista de Desenvolvimento Econômico Social - Engenheiro Civil | 0,00      |
| 2138936   | Arthur Lira Zuba                           | Analista de Desenvolvimento Econômico Social - Engenheiro Civil | 0,00      |
| 2143592   | Augusto Cesar Franca Tenuta                | Analista de Desenvolvimento Econômico Social - Engenheiro Civil | 2,30      |
| 2144446   | Axel Sallas Lopes                          | Analista de Desenvolvimento Econômico Social - Engenheiro Civil | 0,00      |



SINFRADIC202402322A



Assinado com senha por MARCELO DE OLIVEIRA E SILVA - SEC DE ESTADO / GSEIL - 12/01/2024 às 14:46:32.  
Documento Nº: 14317399-5590 - consulta à autenticidade em  
<https://www.sigadoc.mt.gov.br/sigaex/public/app/autenticar?n=14317399-5590>

SIGA



Governo de Mato Grosso  
SECRETARIA DE ESTADO DE INFRAESTRUTURA E LOGÍSTICA

| Inscrição | Candidato(a)                          | Perfil  | Resultado |
|-----------|---------------------------------------|---|-----------|
| 2144611   | Beatriz Braz Viana                    | Analista de Desenvolvimento Econômico Social - Engenheiro Civil | 0,00      |
| 2143867   | Beatriz Da Costa Silva Luz            | Analista de Desenvolvimento Econômico Social - Engenheiro Civil | 0,00      |
| 2138021   | Beatriz Diane De Oliveira Souza       | Analista de Desenvolvimento Econômico Social - Engenheiro Civil | 0,00      |
| 2142844   | Benedito Santana Da Silva Boaventura  | Analista de Desenvolvimento Econômico Social - Engenheiro Civil | 0,00      |
| 2144310   | Bianca Nassarden Hidalgo Reis         | Analista de Desenvolvimento Econômico Social - Engenheiro Civil | 0,00      |
| 2139596   | Bill Alef Teixeira Lopes              | Analista de Desenvolvimento Econômico Social - Engenheiro Civil | 0,00      |
| 2138314   | Braz Lourenco Da Silva Neto           | Analista de Desenvolvimento Econômico Social - Engenheiro Civil | 1,10      |
| 2142899   | Brenda Bernadete Santos Carvalho      | Analista de Desenvolvimento Econômico Social - Engenheiro Civil | 0,55      |
| 2141085   | Brenda Mendes Da Costa Felfili        | Analista de Desenvolvimento Econômico Social - Engenheiro Civil | 0,55      |
| 2142402   | Bruno Diniz Bravo                     | Analista de Desenvolvimento Econômico Social - Engenheiro Civil | 0,00      |
| 2139350   | Bruno Leonardo De Almeida Mineiro     | Analista de Desenvolvimento Econômico Social - Engenheiro Civil | 0,55      |
| 2138627   | Bruno Ramalho Rodrigues               | Analista de Desenvolvimento Econômico Social - Engenheiro Civil | 0,55      |
| 2139232   | Cacio Zanatta                         | Analista de Desenvolvimento Econômico Social - Engenheiro Civil | 0,55      |
| 2138885   | Caio Henrique Ferreira Dias           | Analista de Desenvolvimento Econômico Social - Engenheiro Civil | 0,00      |
| 2142125   | Caio Victor Lima Alves                | Analista de Desenvolvimento Econômico Social - Engenheiro Civil | 0,00      |
| 2137993   | Caio Victor Oliveira De Carvalho      | Analista de Desenvolvimento Econômico Social - Engenheiro Civil | 1,65      |
| 2142933   | Caio Vinicius Freitas                 | Analista de Desenvolvimento Econômico Social - Engenheiro Civil | 0,00      |
| 2138676   | Caio Zugair De Aguiar                 | Analista de Desenvolvimento Econômico Social - Engenheiro Civil | 0,00      |
| 2139679   | Camila Regina Eberle                  | Analista de Desenvolvimento Econômico Social - Engenheiro Civil | 1,65      |
| 2138517   | Carlos Eduardo Cristino Da Silva      | Analista de Desenvolvimento Econômico Social - Engenheiro Civil | 0,00      |
| 2141783   | Carlos Rodrigo Tavares Da Cunha       | Analista de Desenvolvimento Econômico Social - Engenheiro Civil | 0,00      |
| 2144606   | Caroline Taynara Piva Rigue Del Padre | Analista de Desenvolvimento Econômico Social - Engenheiro Civil | 1,10      |
| 2138462   | Carolini De Melo Amorim               | Analista de Desenvolvimento Econômico Social - Engenheiro Civil | 0,00      |
| 2144697   | Celso Aparecido De Oliveria           | Analista de Desenvolvimento Econômico Social - Engenheiro Civil | 0,00      |
| 2142877   | Celso Massimo Correa                  | Analista de Desenvolvimento Econômico Social - Engenheiro Civil | 2,30      |
| 2141010   | Cesar Santana Da Silva                | Analista de Desenvolvimento Econômico Social - Engenheiro Civil | 0,55      |
| 2137846   | Claiton Charles Pinheiro De Aragao    | Analista de Desenvolvimento Econômico Social - Engenheiro Civil | 3,45      |



Assinado com senha por MARCELO DE OLIVEIRA E SILVA - SEC DE ESTADO / GSEIL - 12/01/2024 às 14:46:32.  
Documento Nº: 14317399-5590 - consulta à autenticidade em  
<https://www.sigadoc.mt.gov.br/sigaex/public/app/autenticar?n=14317399-5590>



SINFRAIDIC202402322A

SIGA



Governo de Mato Grosso  
SECRETARIA DE ESTADO DE INFRAESTRUTURA E LOGÍSTICA

| Inscrição | Candidato(a)                                | Perfil  | Resultado |
|-----------|---|---|-----------|
| 2144468   | Clara Marinho Ramos Lima                    | Analista de Desenvolvimento Econômico Social - Engenheiro Civil | 0,00      |
| 2138580   | Claudio Romario Ferreira Elias              | Analista de Desenvolvimento Econômico Social - Engenheiro Civil | 0,00      |
| 2144527   | Claudio Zanati De Sousa                     | Analista de Desenvolvimento Econômico Social - Engenheiro Civil | 1,20      |
| 2142980   | Cleber Oliveira Barbosa Miranda             | Analista de Desenvolvimento Econômico Social - Engenheiro Civil | 0,00      |
| 2137680   | Cleberson Modesto Silva                     | Analista de Desenvolvimento Econômico Social - Engenheiro Civil | 0,00      |
| 2142792   | Cledson Marques De Souto                    | Analista de Desenvolvimento Econômico Social - Engenheiro Civil | 0,55      |
| 2138029   | Cleyton Silva De Souza                      | Analista de Desenvolvimento Econômico Social - Engenheiro Civil | 0,00      |
| 2137558   | Cristiane Rodrigues Fernandes               | Analista de Desenvolvimento Econômico Social - Engenheiro Civil | 0,55      |
| 2142514   | Cristiano Da Silva Rodrigues                | Analista de Desenvolvimento Econômico Social - Engenheiro Civil | 0,00      |
| 2139472   | Cristiano Nunes Bandeira                    | Analista de Desenvolvimento Econômico Social - Engenheiro Civil | 0,00      |
| 2144548   | Daniel Mateus Guia Da Costa                 | Analista de Desenvolvimento Econômico Social - Engenheiro Civil | 1,75      |
| 2144331   | Daniella Montanha Fanaia Pereira            | Analista de Desenvolvimento Econômico Social - Engenheiro Civil | 3,00      |
| 2143323   | Danilo Antonio Molinari Dos Santos          | Analista de Desenvolvimento Econômico Social - Engenheiro Civil | 0,00      |
| 2144488   | Danilo Fernandes Santana                    | Analista de Desenvolvimento Econômico Social - Engenheiro Civil | 4,70      |
| 2142786   | Danubia Santiago Martins                    | Analista de Desenvolvimento Econômico Social - Engenheiro Civil | 1,65      |
| 2138553   | Dayane Fernanda Florencio Caetano Rodrigues | Analista de Desenvolvimento Econômico Social - Engenheiro Civil | 1,75      |
| 2142659   | Dayna Aparecida Da Silva Mendonca           | Analista de Desenvolvimento Econômico Social - Engenheiro Civil | 0,00      |
| 2144317   | Deise Miranda Morimoto                      | Analista de Desenvolvimento Econômico Social - Engenheiro Civil | 0,00      |
| 2138573   | Deivison Mendes Santos Ferreira             | Analista de Desenvolvimento Econômico Social - Engenheiro Civil | 0,55      |
| 2142880   | Diego Augusto De Siqueira Candido           | Analista de Desenvolvimento Econômico Social - Engenheiro Civil | 0,55      |
| 2142965   | Diego Jomertz                               | Analista de Desenvolvimento Econômico Social - Engenheiro Civil | 2,30      |
| 2143055   | Dielly Pexe Plens                           | Analista de Desenvolvimento Econômico Social - Engenheiro Civil | 0,55      |
| 2137915   | Dionei Reis Tenorio                         | Analista de Desenvolvimento Econômico Social - Engenheiro Civil | 0,00      |
| 2143796   | Douglas Alves Da Silva                      | Analista de Desenvolvimento Econômico Social - Engenheiro Civil | 0,00      |
| 2143200   | Douglas Reis Goncalves                      | Analista de Desenvolvimento Econômico Social - Engenheiro Civil | 0,00      |
| 2142929   | Dulcilene Regina Da Silva                   | Analista de Desenvolvimento Econômico Social - Engenheiro Civil | 0,00      |
| 2141759   | Edmar Augusto De Oliveira Silva             | Analista de Desenvolvimento Econômico Social - Engenheiro Civil | 0,60      |



Assinado com senha por MARCELO DE OLIVEIRA E SILVA - SEC DE ESTADO / GSEIL - 12/01/2024 às 14:46:32.  
Documento Nº: 14317399-5590 - consulta à autenticidade em  
<https://www.sigadoc.mt.gov.br/sigaex/public/app/autenticar?n=14317399-5590>



SINFRADIC202402322A

SIGA





Governo de Mato Grosso  
SECRETARIA DE ESTADO DE INFRAESTRUTURA E LOGÍSTICA

| Inscrição | Candidato(a)                               | Perfil  | Resultado |
|-----------|--|---|-----------|
| 2141806   | Eduardo Jardel De Moraes                   | Analista de Desenvolvimento Econômico Social - Engenheiro Civil | 0,00      |
| 2141475   | Eduardo Patrick Lemos Dos Santos           | Analista de Desenvolvimento Econômico Social - Engenheiro Civil | 1,15      |
| 2144629   | Eduardo Pereira De Oliveira                | Analista de Desenvolvimento Econômico Social - Engenheiro Civil | 4,10      |
| 2140775   | Edvania Lopes Almeida                      | Analista de Desenvolvimento Econômico Social - Engenheiro Civil | 0,00      |
| 2141090   | Elesbao Moreno Da Fonseca                  | Analista de Desenvolvimento Econômico Social - Engenheiro Civil | 0,00      |
| 2138375   | Elessandro Vivaldo Da Cruz                 | Analista de Desenvolvimento Econômico Social - Engenheiro Civil | 1,10      |
| 2142358   | Elisangela Iriarte Da Hora                 | Analista de Desenvolvimento Econômico Social - Engenheiro Civil | 0,55      |
| 2144264   | Eliwelton Fernando Souza Pereira           | Analista de Desenvolvimento Econômico Social - Engenheiro Civil | 0,55      |
| 2144559   | Elvis Soares Da Silva                      | Analista de Desenvolvimento Econômico Social - Engenheiro Civil | 0,55      |
| 2144250   | Emerson Chaves Da Silva Arruda             | Analista de Desenvolvimento Econômico Social - Engenheiro Civil | 0,00      |
| 2143585   | Emilly Ferreira Santos                     | Analista de Desenvolvimento Econômico Social - Engenheiro Civil | 0,00      |
| 2142896   | Emily Cristina Serra De Almeida            | Analista de Desenvolvimento Econômico Social - Engenheiro Civil | 1,20      |
| 2143812   | Endi Micaela Souza Dos Anjos Duarte        | Analista de Desenvolvimento Econômico Social - Engenheiro Civil | 0,00      |
| 2143192   | Erick Augusto Rodrigues Dias Cavalcante    | Analista de Desenvolvimento Econômico Social - Engenheiro Civil | 0,60      |
| 2143890   | Erionaldo Pereira Costa                    | Analista de Desenvolvimento Econômico Social - Engenheiro Civil | 0,00      |
| 2138001   | Ernesto Moraes Bello Junior                | Analista de Desenvolvimento Econômico Social - Engenheiro Civil | 1,75      |
| 2141269   | Eryslaine Cristina Ahy Ribeiro De Oliveira | Analista de Desenvolvimento Econômico Social - Engenheiro Civil | 0,00      |
| 2142811   | Estela Camargo Zoccoli                     | Analista de Desenvolvimento Econômico Social - Engenheiro Civil | 0,00      |
| 2141881   | Eutonio Alves De Souza                     | Analista de Desenvolvimento Econômico Social - Engenheiro Civil | 1,10      |
| 2139063   | Everton Da Silva Candido                   | Analista de Desenvolvimento Econômico Social - Engenheiro Civil | 1,65      |
| 2143960   | Fabiana Moraes De Oliveira                 | Analista de Desenvolvimento Econômico Social - Engenheiro Civil | 1,75      |
| 2140657   | Fabiana Prado Nascimento De Campos         | Analista de Desenvolvimento Econômico Social - Engenheiro Civil | 0,00      |
| 2143868   | Fabiano Da Silva Salgado                   | Analista de Desenvolvimento Econômico Social - Engenheiro Civil | 1,70      |
| 2143411   | Fabio De Oliveira Borges                   | Analista de Desenvolvimento Econômico Social - Engenheiro Civil | 2,40      |
| 2138035   | Felipe Da Mata Santana                     | Analista de Desenvolvimento Econômico Social - Engenheiro Civil | 0,00      |
| 2143171   | Felipe Lucas Leite Morais                  | Analista de Desenvolvimento Econômico Social - Engenheiro Civil | 0,55      |
| 2144262   | Fernanda Barros                            | Analista de Desenvolvimento Econômico Social - Engenheiro Civil | 0,00      |



Assinado com senha por MARCELO DE OLIVEIRA E SILVA - SEC DE ESTADO / GSEIL - 12/01/2024 às 14:46:32.  
Documento Nº: 14317399-5590 - consulta à autenticidade em  
<https://www.sigadoc.mt.gov.br/sigaex/public/app/autenticar?n=14317399-5590>



SINFRADIC202402322A

SIGA



Governo de Mato Grosso  
SECRETARIA DE ESTADO DE INFRAESTRUTURA E LOGÍSTICA

| Inscrição | Candidato(a)                              | Perfil  | Resultado |
|-----------|---|---|-----------|
| 2142809   | Fernanda Marconsini Soares                | Analista de Desenvolvimento Econômico Social - Engenheiro Civil | 0,00      |
| 2139153   | Fernanda Mello Reis Nascimento            | Analista de Desenvolvimento Econômico Social - Engenheiro Civil | 0,55      |
| 2139632   | Fernando Alves De Souza                   | Analista de Desenvolvimento Econômico Social - Engenheiro Civil | 0,60      |
| 2143022   | Fernando Rafael Castaldelli Santana       | Analista de Desenvolvimento Econômico Social - Engenheiro Civil | 0,55      |
| 2142986   | Fillipe Salvaterra Ribeiro Pacheco        | Analista de Desenvolvimento Econômico Social - Engenheiro Civil | 0,55      |
| 2143761   | Flavia Lima Cunha Callejas                | Analista de Desenvolvimento Econômico Social - Engenheiro Civil | 0,00      |
| 2142826   | Flavianny Luise Nogueira De Sousa         | Analista de Desenvolvimento Econômico Social - Engenheiro Civil | 3,40      |
| 2140931   | Flavio Vilela De Carvalho                 | Analista de Desenvolvimento Econômico Social - Engenheiro Civil | 0,55      |
| 2144365   | Florentino Albano Beserra                 | Analista de Desenvolvimento Econômico Social - Engenheiro Civil | 4,20      |
| 2143692   | Franciele Renata Do Prado Vanni           | Analista de Desenvolvimento Econômico Social - Engenheiro Civil | 1,80      |
| 2138270   | Francisco De Assis Pereira Mota           | Analista de Desenvolvimento Econômico Social - Engenheiro Civil | 1,10      |
| 2144662   | Francisco De Sales Henriques              | Analista de Desenvolvimento Econômico Social - Engenheiro Civil | 0,00      |
| 2141451   | Frederico Batista Favaro                  | Analista de Desenvolvimento Econômico Social - Engenheiro Civil | 1,10      |
| 2141236   | Gabriel Cezar Almeida Miranda De Carvalho | Analista de Desenvolvimento Econômico Social - Engenheiro Civil | 0,00      |
| 2143657   | Gabriel De Araujo Martins                 | Analista de Desenvolvimento Econômico Social - Engenheiro Civil | 0,00      |
| 2143430   | Gabriel Florindo Santos                   | Analista de Desenvolvimento Econômico Social - Engenheiro Civil | 0,55      |
| 2143648   | Gabriel Nucci Belote                      | Analista de Desenvolvimento Econômico Social - Engenheiro Civil | 0,00      |
| 2138416   | Gabriel Rodrigues De Oliveira             | Analista de Desenvolvimento Econômico Social - Engenheiro Civil | 0,00      |
| 2139379   | Gabriel Victor Sousa Braga                | Analista de Desenvolvimento Econômico Social - Engenheiro Civil | 0,00      |
| 2137905   | George Lucas De Arruda Godoy              | Analista de Desenvolvimento Econômico Social - Engenheiro Civil | 0,00      |
| 2140938   | Gesmar Alves Ataiades Junior              | Analista de Desenvolvimento Econômico Social - Engenheiro Civil | 0,00      |
| 2139071   | Gessica De Camargo Soares Da Silva        | Analista de Desenvolvimento Econômico Social - Engenheiro Civil | 0,00      |
| 2143023   | Gessika Rodrigues De Almeida Camacho      | Analista de Desenvolvimento Econômico Social - Engenheiro Civil | 1,10      |
| 2142946   | Giovane Rivero Teixeira                   | Analista de Desenvolvimento Econômico Social - Engenheiro Civil | 0,00      |
| 2142947   | Graziella Melo Larica Pereira             | Analista de Desenvolvimento Econômico Social - Engenheiro Civil | 0,00      |
| 2144602   | Grazielli Moura Carvalho                  | Analista de Desenvolvimento Econômico Social - Engenheiro Civil | 1,15      |
| 2144592   | Guilherme Morais Del Padre                | Analista de Desenvolvimento Econômico Social - Engenheiro Civil | 1,10      |



SINFRADIC202402322A



Assinado com senha por MARCELO DE OLIVEIRA E SILVA - SEC DE ESTADO / GSEIL - 12/01/2024 às 14:46:32.  
Documento Nº: 14317399-5590 - consulta à autenticidade em  
<https://www.sigadoc.mt.gov.br/sigaex/public/app/autenticar?n=14317399-5590>

SIGA



Governo de Mato Grosso  
SECRETARIA DE ESTADO DE INFRAESTRUTURA E LOGÍSTICA

| Inscrição | Candidato(a)                        | Perfil  | Resultado |
|-----------|-------------------------------------|---|-----------|
| 2144386   | Gustavo Povoas Detoni               | Analista de Desenvolvimento Econômico Social - Engenheiro Civil | 2,30      |
| 2143292   | Gustavo Souza Bambil                | Analista de Desenvolvimento Econômico Social - Engenheiro Civil | 0,00      |
| 2143193   | Harnon Marcel Curvo De Carvalho     | Analista de Desenvolvimento Econômico Social - Engenheiro Civil | 0,00      |
| 2137770   | Hayalla Dias Cordeiro               | Analista de Desenvolvimento Econômico Social - Engenheiro Civil | 0,00      |
| 2143380   | Hayssa Geany Barbosa Costa          | Analista de Desenvolvimento Econômico Social - Engenheiro Civil | 0,00      |
| 2144188   | Heitor Neres Moreira Castilho       | Analista de Desenvolvimento Econômico Social - Engenheiro Civil | 0,00      |
| 2139370   | Hueliton Carvalho Chagas            | Analista de Desenvolvimento Econômico Social - Engenheiro Civil | 0,00      |
| 2144296   | Iana Diane Marques                  | Analista de Desenvolvimento Econômico Social - Engenheiro Civil | 1,75      |
| 2138031   | Iasmyn Oliveira Guimaraes           | Analista de Desenvolvimento Econômico Social - Engenheiro Civil | 0,00      |
| 2142312   | Idelvan Assuncao De Sousa           | Analista de Desenvolvimento Econômico Social - Engenheiro Civil | 1,10      |
| 2144109   | Igor Vinicius Silva Campos          | Analista de Desenvolvimento Econômico Social - Engenheiro Civil | 0,55      |
| 2144524   | Inae Lucato Debroi                  | Analista de Desenvolvimento Econômico Social - Engenheiro Civil | 2,40      |
| 2137994   | Irineu De Araujo                    | Analista de Desenvolvimento Econômico Social - Engenheiro Civil | 0,55      |
| 2138932   | Irineu Xavier Dos Santos            | Analista de Desenvolvimento Econômico Social - Engenheiro Civil | 0,55      |
| 2143427   | Isabela Pinheiro Oliveira           | Analista de Desenvolvimento Econômico Social - Engenheiro Civil | 0,00      |
| 2141695   | Isadora De Oliveira Guimaraes       | Analista de Desenvolvimento Econômico Social - Engenheiro Civil | 0,00      |
| 2139869   | Izrael Ribeiro Da Silva             | Analista de Desenvolvimento Econômico Social - Engenheiro Civil | 0,00      |
| 2144686   | Jadiel Papini                       | Analista de Desenvolvimento Econômico Social - Engenheiro Civil | 0,00      |
| 2141046   | Jean Fabricio Ximenes Souza Da Mata | Analista de Desenvolvimento Econômico Social - Engenheiro Civil | 0,00      |
| 2143420   | Jean Lucas Souza De Oliveira        | Analista de Desenvolvimento Econômico Social - Engenheiro Civil | 1,15      |
| 2140727   | Jean Marcel Rodrigues De Moraes     | Analista de Desenvolvimento Econômico Social - Engenheiro Civil | 0,00      |
| 2139699   | Jeiffer Fellipe Araujo Nepomuceno   | Analista de Desenvolvimento Econômico Social - Engenheiro Civil | 0,00      |
| 2144474   | Jeinison Duarte Ferreira            | Analista de Desenvolvimento Econômico Social - Engenheiro Civil | 0,00      |
| 2143042   | Jessica Daianne Miranda Meira       | Analista de Desenvolvimento Econômico Social - Engenheiro Civil | 1,75      |
| 2141406   | Jessica Farias Salamoni             | Analista de Desenvolvimento Econômico Social - Engenheiro Civil | 0,55      |
| 2143471   | Jessica Itacaramby Furtado          | Analista de Desenvolvimento Econômico Social - Engenheiro Civil | 1,10      |
| 2143031   | Jessica Pinho Barreto               | Analista de Desenvolvimento Econômico Social - Engenheiro Civil | 2,40      |



Assinado com senha por MARCELO DE OLIVEIRA E SILVA - SEC DE ESTADO / GSEIL - 12/01/2024 às 14:46:32.  
Documento Nº: 14317399-5590 - consulta à autenticidade em  
<https://www.sigadoc.mt.gov.br/sigaex/public/app/autenticar?n=14317399-5590>



SINFRADIC202402322A

SIGA



Governo de Mato Grosso  
SECRETARIA DE ESTADO DE INFRAESTRUTURA E LOGÍSTICA

| Inscrição | Candidato(a)                        | Perfil  | Resultado |
|-----------|-------------------------------------|---|-----------|
| 2140812   | Jhessica Hana Leite De Souza        | Analista de Desenvolvimento Econômico Social - Engenheiro Civil | 0,00      |
| 2143920   | Jhony Erley Peres Fontana           | Analista de Desenvolvimento Econômico Social - Engenheiro Civil | 0,55      |
| 2144484   | Joao Batista Franco Da Silva        | Analista de Desenvolvimento Econômico Social - Engenheiro Civil | 0,00      |
| 2141906   | Joao Henrique Rodrigues De Souza    | Analista de Desenvolvimento Econômico Social - Engenheiro Civil | 0,55      |
| 2144119   | Joao Pedro Danhoni                  | Analista de Desenvolvimento Econômico Social - Engenheiro Civil | 1,75      |
| 2143041   | Joao Pedro Pereira Bezerra          | Analista de Desenvolvimento Econômico Social - Engenheiro Civil | 2,40      |
| 2141283   | Joao Pereira Da Silva Neto          | Analista de Desenvolvimento Econômico Social - Engenheiro Civil | 0,55      |
| 2143341   | Joao Vitor Silva                    | Analista de Desenvolvimento Econômico Social - Engenheiro Civil | 0,55      |
| 2141105   | Joathan Tolentino Bomfim            | Analista de Desenvolvimento Econômico Social - Engenheiro Civil | 0,00      |
| 2143320   | João Paulo De Almeida Leite         | Analista de Desenvolvimento Econômico Social - Engenheiro Civil | 1,20      |
| 2137519   | Jocinei De Avila Santos             | Analista de Desenvolvimento Econômico Social - Engenheiro Civil | 2,30      |
| 2142960   | Johnatan Belizario Balduino Ribeiro | Analista de Desenvolvimento Econômico Social - Engenheiro Civil | 0,00      |
| 2143230   | Joice De Souza Silva                | Analista de Desenvolvimento Econômico Social - Engenheiro Civil | 1,15      |
| 2143085   | Joliano Vitoriano Rondon Omero      | Analista de Desenvolvimento Econômico Social - Engenheiro Civil | 0,00      |
| 2140699   | Jolvander Da Silva Gusmao           | Analista de Desenvolvimento Econômico Social - Engenheiro Civil | 0,00      |
| 2138264   | Jonatas Kachorroski                 | Analista de Desenvolvimento Econômico Social - Engenheiro Civil | 0,55      |
| 2140717   | Jose Carlos Das Neves               | Analista de Desenvolvimento Econômico Social - Engenheiro Civil | 0,55      |
| 2138511   | Jose De Souza Benevides Neto        | Analista de Desenvolvimento Econômico Social - Engenheiro Civil | 1,20      |
| 2144562   | Jose Roberto Sodre                  | Analista de Desenvolvimento Econômico Social - Engenheiro Civil | 4,80      |
| 2143693   | Joszadaque Assis Lima De Amorim     | Analista de Desenvolvimento Econômico Social - Engenheiro Civil | 0,00      |
| 2137902   | Juli Victoria Rocha Lima            | Analista de Desenvolvimento Econômico Social - Engenheiro Civil | 0,00      |
| 2142858   | Julia Braga Da Silva                | Analista de Desenvolvimento Econômico Social - Engenheiro Civil | 1,15      |
| 2144630   | Julia Carolina Morandini            | Analista de Desenvolvimento Econômico Social - Engenheiro Civil | 0,00      |
| 2144517   | Juliana Gugelmin                    | Analista de Desenvolvimento Econômico Social - Engenheiro Civil | 1,20      |
| 2144528   | Juliano Daniel Nunes                | Analista de Desenvolvimento Econômico Social - Engenheiro Civil | 0,55      |
| 2141132   | Julio Henrique Ishikawa             | Analista de Desenvolvimento Econômico Social - Engenheiro Civil | 0,00      |
| 2140951   | Junior De Souza Silva               | Analista de Desenvolvimento Econômico Social - Engenheiro Civil | 0,00      |



SINFRADIC202402322A



Assinado com senha por MARCELO DE OLIVEIRA E SILVA - SEC DE ESTADO / GSEIL - 12/01/2024 às 14:46:32.  
Documento Nº: 14317399-5590 - consulta à autenticidade em  
<https://www.sigadoc.mt.gov.br/sigaex/public/app/autenticar?n=14317399-5590>

SIGA



Governo de Mato Grosso  
SECRETARIA DE ESTADO DE INFRAESTRUTURA E LOGÍSTICA

| Inscrição | Candidato(a)                         | Perfil  | Resultado |
|-----------|--------------------------------------|---|-----------|
| 2143283   | Junior Silva De Paula                | Analista de Desenvolvimento Econômico Social - Engenheiro Civil | 0,55      |
| 2144285   | Justiniano Lacerda De Eliseu         | Analista de Desenvolvimento Econômico Social - Engenheiro Civil | 0,55      |
| 2144385   | Juyllian Caroline Correia Silvestre  | Analista de Desenvolvimento Econômico Social - Engenheiro Civil | 0,00      |
| 2140294   | Kaike Santos De Moraes               | Analista de Desenvolvimento Econômico Social - Engenheiro Civil | 0,00      |
| 2144616   | Kaio Wallace Correa De Mel           | Analista de Desenvolvimento Econômico Social - Engenheiro Civil | 0,00      |
| 2141416   | Kalel Alcantara Brito                | Analista de Desenvolvimento Econômico Social - Engenheiro Civil | 0,00      |
| 2144579   | Kamila Ferreira Belizario            | Analista de Desenvolvimento Econômico Social - Engenheiro Civil | 0,55      |
| 2144263   | Kamila Goncalves Davino              | Analista de Desenvolvimento Econômico Social - Engenheiro Civil | 0,55      |
| 2143678   | Kammyla Dos Santos Souza             | Analista de Desenvolvimento Econômico Social - Engenheiro Civil | 0,00      |
| 2143113   | Karen Naves Pires                    | Analista de Desenvolvimento Econômico Social - Engenheiro Civil | 0,00      |
| 2138306   | Karina Spoladore Catao               | Analista de Desenvolvimento Econômico Social - Engenheiro Civil | 0,00      |
| 2143997   | Katia Cabarite                       | Analista de Desenvolvimento Econômico Social - Engenheiro Civil | 0,00      |
| 2143551   | Katiane Alves Da Silva               | Analista de Desenvolvimento Econômico Social - Engenheiro Civil | 0,60      |
| 2143739   | Kayque Carlos Mendonca Reis          | Analista de Desenvolvimento Econômico Social - Engenheiro Civil | 0,00      |
| 2141311   | Kelli Pereira Da Silva               | Analista de Desenvolvimento Econômico Social - Engenheiro Civil | 0,55      |
| 2140704   | Kerolin Elza Costa Goncalves         | Analista de Desenvolvimento Econômico Social - Engenheiro Civil | 2,25      |
| 2140328   | Kesia Da Silva Araujo                | Analista de Desenvolvimento Econômico Social - Engenheiro Civil | 0,00      |
| 2143991   | Keviny Xavier Correia                | Analista de Desenvolvimento Econômico Social - Engenheiro Civil | 0,55      |
| 2140751   | Kleferson Ramos De Paiva             | Analista de Desenvolvimento Econômico Social - Engenheiro Civil | 0,55      |
| 2142305   | Kristianiely Siqueira Sakai De Brito | Analista de Desenvolvimento Econômico Social - Engenheiro Civil | 0,60      |
| 2138565   | Laerte Braz Do Nascimento Filho      | Analista de Desenvolvimento Econômico Social - Engenheiro Civil | 0,00      |
| 2141320   | Laiza Aparecida Da Silva             | Analista de Desenvolvimento Econômico Social - Engenheiro Civil | 0,00      |
| 2142080   | Larissa Silva Borges                 | Analista de Desenvolvimento Econômico Social - Engenheiro Civil | 0,00      |
| 2138566   | Leandro Dos Santos Andrade           | Analista de Desenvolvimento Econômico Social - Engenheiro Civil | 1,20      |
| 2143335   | Leo Bruno De Araujo Silva            | Analista de Desenvolvimento Econômico Social - Engenheiro Civil | 0,00      |
| 2144615   | Leonardo Barbosa Fernandes           | Analista de Desenvolvimento Econômico Social - Engenheiro Civil | 0,55      |
| 2141062   | Leonardo Caberlin Araujo             | Analista de Desenvolvimento Econômico Social - Engenheiro Civil | 0,55      |



Assinado com senha por MARCELO DE OLIVEIRA E SILVA - SEC DE ESTADO / GSEIL - 12/01/2024 às 14:46:32.  
Documento Nº: 14317399-5590 - consulta à autenticidade em  
<https://www.sigadoc.mt.gov.br/sigaex/public/app/autenticar?n=14317399-5590>



SINFRADIC202402322A

SIGA



Governo de Mato Grosso  
SECRETARIA DE ESTADO DE INFRAESTRUTURA E LOGÍSTICA

| Inscrição | Candidato(a)                               | Perfil  | Resultado |
|-----------|--|---|-----------|
| 2143753   | Leonardo De Castro E Silva                 | Analista de Desenvolvimento Econômico Social - Engenheiro Civil | 0,00      |
| 2141414   | Leonardo Dos Santos Ramos                  | Analista de Desenvolvimento Econômico Social - Engenheiro Civil | 0,55      |
| 2140511   | Leonildo Junior Lesse Romero               | Analista de Desenvolvimento Econômico Social - Engenheiro Civil | 0,00      |
| 2144253   | Leticia Boffe                              | Analista de Desenvolvimento Econômico Social - Engenheiro Civil | 0,00      |
| 2143589   | Leticia Muller Andres                      | Analista de Desenvolvimento Econômico Social - Engenheiro Civil | 0,00      |
| 2143832   | Leticia Paula De Oliveira                  | Analista de Desenvolvimento Econômico Social - Engenheiro Civil | 0,00      |
| 2144520   | Lilian Nicoletti Staub                     | Analista de Desenvolvimento Econômico Social - Engenheiro Civil | 0,00      |
| 2137526   | Lincoln Eduardo De Oliveira                | Analista de Desenvolvimento Econômico Social - Engenheiro Civil | 1,10      |
| 2142934   | Lincoln Magalhaes Diniz                    | Analista de Desenvolvimento Econômico Social - Engenheiro Civil | 0,00      |
| 2143336   | Lizandra Maria Griggi De Campos            | Analista de Desenvolvimento Econômico Social - Engenheiro Civil | 2,90      |
| 2142810   | Lorraine Pinheiro Da Silva                 | Analista de Desenvolvimento Econômico Social - Engenheiro Civil | 0,55      |
| 2143343   | Luan Venancio Dos Santos                   | Analista de Desenvolvimento Econômico Social - Engenheiro Civil | 0,00      |
| 2143009   | Luana Clara Silva Amorim                   | Analista de Desenvolvimento Econômico Social - Engenheiro Civil | 0,00      |
| 2138167   | Luana Cristina Pereira Nascimento Do Carmo | Analista de Desenvolvimento Econômico Social - Engenheiro Civil | 0,55      |
| 2142255   | Lucas Baptista Bezerra                     | Analista de Desenvolvimento Econômico Social - Engenheiro Civil | 0,00      |
| 2137933   | Lucas Bomfim Ramaccotte Miranda            | Analista de Desenvolvimento Econômico Social - Engenheiro Civil | 0,55      |
| 2137673   | Lucas Domingues Barros                     | Analista de Desenvolvimento Econômico Social - Engenheiro Civil | 0,55      |
| 2137860   | Lucas Dos Santos Woituski                  | Analista de Desenvolvimento Econômico Social - Engenheiro Civil | 0,55      |
| 2143727   | Lucas Goncalves Vila                       | Analista de Desenvolvimento Econômico Social - Engenheiro Civil | 0,00      |
| 2143302   | Lucas Rocha Silva                          | Analista de Desenvolvimento Econômico Social - Engenheiro Civil | 1,10      |
| 2139458   | Lucas Silva Ricardo                        | Analista de Desenvolvimento Econômico Social - Engenheiro Civil | 0,00      |
| 2139924   | Luciana Santos Carvalho                    | Analista de Desenvolvimento Econômico Social - Engenheiro Civil | 0,00      |
| 2140865   | Luciana Silvino Virgolino                  | Analista de Desenvolvimento Econômico Social - Engenheiro Civil | 0,00      |
| 2137521   | Luciano Augusto De Amorim Jorge            | Analista de Desenvolvimento Econômico Social - Engenheiro Civil | 0,00      |
| 2144639   | Luciano Bueno Ormond                       | Analista de Desenvolvimento Econômico Social - Engenheiro Civil | 0,00      |
| 2142906   | Ludmilson Martins De Assis                 | Analista de Desenvolvimento Econômico Social - Engenheiro Civil | 0,00      |
| 2141913   | Luis Felipe Simoes Silva Campos            | Analista de Desenvolvimento Econômico Social - Engenheiro Civil | 0,55      |



Assinado com senha por MARCELO DE OLIVEIRA E SILVA - SEC DE ESTADO / GSEIL - 12/01/2024 às 14:46:32.  
Documento Nº: 14317399-5590 - consulta à autenticidade em  
<https://www.sigadoc.mt.gov.br/sigaex/public/app/autenticar?n=14317399-5590>



SINFRADIC202402322A

SIGA



Governo de Mato Grosso  
SECRETARIA DE ESTADO DE INFRAESTRUTURA E LOGÍSTICA

| Inscrição | Candidato(a)                       | Perfil  | Resultado |
|-----------|------------------------------------|---|-----------|
| 2138622   | Luis Henrique Da Silva             | Analista de Desenvolvimento Econômico Social - Engenheiro Civil | 0,55      |
| 2144336   | Luiz Alberto De Oliveira Silva     | Analista de Desenvolvimento Econômico Social - Engenheiro Civil | 0,00      |
| 2138461   | Luiz Felipe Silva Veiga            | Analista de Desenvolvimento Econômico Social - Engenheiro Civil | 0,55      |
| 2143645   | Luiz Henrique Pinto Paes           | Analista de Desenvolvimento Econômico Social - Engenheiro Civil | 0,00      |
| 2142925   | Magno Silva Bahia                  | Analista de Desenvolvimento Econômico Social - Engenheiro Civil | 1,10      |
| 2141816   | Marcela R. F. De Melo              | Analista de Desenvolvimento Econômico Social - Engenheiro Civil | 1,15      |
| 2141032   | Marcele Martins Cordeiro Barbosa   | Analista de Desenvolvimento Econômico Social - Engenheiro Civil | 0,60      |
| 2143574   | Marcelo Barbosa De Castro Calze    | Analista de Desenvolvimento Econômico Social - Engenheiro Civil | 0,00      |
| 2138504   | Marcelo De Brito Malta             | Analista de Desenvolvimento Econômico Social - Engenheiro Civil | 0,00      |
| 2139729   | Marcelo Martins Da Cruz Neto       | Analista de Desenvolvimento Econômico Social - Engenheiro Civil | 0,00      |
| 2143220   | Marcio Mattoso                     | Analista de Desenvolvimento Econômico Social - Engenheiro Civil | 5,40      |
| 2142892   | Marco Alves Viana                  | Analista de Desenvolvimento Econômico Social - Engenheiro Civil | 1,10      |
| 2144459   | Marcos Antonio Pereira Lopes       | Analista de Desenvolvimento Econômico Social - Engenheiro Civil | 0,00      |
| 2144321   | Marcos Jose Vieira Pimentel        | Analista de Desenvolvimento Econômico Social - Engenheiro Civil | 0,00      |
| 2144146   | Marcos Patrik Vieira Branco        | Analista de Desenvolvimento Econômico Social - Engenheiro Civil | 0,00      |
| 2137675   | Marcus Vinicius Granado Parpinelli | Analista de Desenvolvimento Econômico Social - Engenheiro Civil | 0,00      |
| 2144142   | Marcus Vinicius Santos Ramos       | Analista de Desenvolvimento Econômico Social - Engenheiro Civil | 0,00      |
| 2138768   | Marcus Vinicius Silva De Rezende   | Analista de Desenvolvimento Econômico Social - Engenheiro Civil | 1,20      |
| 2142729   | Maria Clara Morbeck Pinheiro       | Analista de Desenvolvimento Econômico Social - Engenheiro Civil | 1,20      |
| 2137844   | Mariana De Oliveira Silva          | Analista de Desenvolvimento Econômico Social - Engenheiro Civil | 0,00      |
| 2142086   | Mariana Rachid Jaudy               | Analista de Desenvolvimento Econômico Social - Engenheiro Civil | 2,40      |
| 2142794   | Mateus Assis Cavalcante            | Analista de Desenvolvimento Econômico Social - Engenheiro Civil | 0,00      |
| 2142061   | Matheus Brandao De Oliveira        | Analista de Desenvolvimento Econômico Social - Engenheiro Civil | 2,40      |
| 2144679   | Matheus Carvalho De Cintra         | Analista de Desenvolvimento Econômico Social - Engenheiro Civil | 0,00      |
| 2143473   | Matheus Costa Oliveira De Moraes   | Analista de Desenvolvimento Econômico Social - Engenheiro Civil | 1,15      |
| 2142105   | Matheus Rezende Pinto              | Analista de Desenvolvimento Econômico Social - Engenheiro Civil | 0,00      |
| 2138437   | Matheus Vinicius Volpato           | Analista de Desenvolvimento Econômico Social - Engenheiro Civil | 0,00      |



Assinado com senha por MARCELO DE OLIVEIRA E SILVA - SEC DE ESTADO / GSEIL - 12/01/2024 às 14:46:32.  
Documento Nº: 14317399-5590 - consulta à autenticidade em  
<https://www.sigadoc.mt.gov.br/sigaex/public/app/autenticar?n=14317399-5590>



SINFRADIC202402322A

SIGA



Governo de Mato Grosso  
SECRETARIA DE ESTADO DE INFRAESTRUTURA E LOGÍSTICA

| Inscrição | Candidato(a)                           | Perfil  | Resultado |
|-----------|--|---|-----------|
| 2144186   | Meyry Hallesan Rodrigues Meireles      | Analista de Desenvolvimento Econômico Social - Engenheiro Civil | 0,00      |
| 2138840   | Michael Rodrigo Vieira Da Fonseca      | Analista de Desenvolvimento Econômico Social - Engenheiro Civil | 0,55      |
| 2144064   | Mireile Cristiane Catarino Olmedo      | Analista de Desenvolvimento Econômico Social - Engenheiro Civil | 0,55      |
| 2138259   | Monaliza Silva Modesto                 | Analista de Desenvolvimento Econômico Social - Engenheiro Civil | 0,00      |
| 2139983   | Monica Figueiredo Da Silva             | Analista de Desenvolvimento Econômico Social - Engenheiro Civil | 0,55      |
| 2137839   | Monica Santini                         | Analista de Desenvolvimento Econômico Social - Engenheiro Civil | 0,00      |
| 2140797   | Murillo Do Prado Lara                  | Analista de Desenvolvimento Econômico Social - Engenheiro Civil | 0,60      |
| 2143142   | Nalbert Jardim Lopes Da Silva          | Analista de Desenvolvimento Econômico Social - Engenheiro Civil | 0,00      |
| 2144564   | Natalia Cristina Borges Araujo         | Analista de Desenvolvimento Econômico Social - Engenheiro Civil | 4,15      |
| 2141064   | Nathalia Silvia Alencar De Souza Bruno | Analista de Desenvolvimento Econômico Social - Engenheiro Civil | 1,15      |
| 2138607   | Nathalia Souza Camargo                 | Analista de Desenvolvimento Econômico Social - Engenheiro Civil | 1,15      |
| 2142586   | Nayara De Oliveira Ribeiro Barros      | Analista de Desenvolvimento Econômico Social - Engenheiro Civil | 2,35      |
| 2143840   | Nayara Irazy Dos Santos Andrade        | Analista de Desenvolvimento Econômico Social - Engenheiro Civil | 0,00      |
| 2137950   | Nelia Pedroso De Barros                | Analista de Desenvolvimento Econômico Social - Engenheiro Civil | 0,00      |
| 2143431   | Nelsi Carvalho                         | Analista de Desenvolvimento Econômico Social - Engenheiro Civil | 1,20      |
| 2144585   | Nina De Melo Bordoni                   | Analista de Desenvolvimento Econômico Social - Engenheiro Civil | 0,55      |
| 2142903   | Nivalda Da Costa Nunes                 | Analista de Desenvolvimento Econômico Social - Engenheiro Civil | 1,10      |
| 2141135   | Oaleffer Rodrigo Machado Da Silva      | Analista de Desenvolvimento Econômico Social - Engenheiro Civil | 0,60      |
| 2144586   | Odilon Jose Gomes Barbosa Junior       | Analista de Desenvolvimento Econômico Social - Engenheiro Civil | 0,00      |
| 2143707   | Oscar Veloso Dos Santos Neto           | Analista de Desenvolvimento Econômico Social - Engenheiro Civil | 0,00      |
| 2144677   | Pablo Azevedo Piveta                   | Analista de Desenvolvimento Econômico Social - Engenheiro Civil | 1,10      |
| 2144058   | Patricia Antas Barbosa                 | Analista de Desenvolvimento Econômico Social - Engenheiro Civil | 2,30      |
| 2138203   | Patricia De Fatima Oliveira            | Analista de Desenvolvimento Econômico Social - Engenheiro Civil | 0,00      |
| 2144445   | Patricia De Pinho Souza                | Analista de Desenvolvimento Econômico Social - Engenheiro Civil | 1,10      |
| 2138946   | Patricia Delgado Silva                 | Analista de Desenvolvimento Econômico Social - Engenheiro Civil | 1,75      |
| 2144510   | Patricia Fernanda Nascimento           | Analista de Desenvolvimento Econômico Social - Engenheiro Civil | 0,00      |
| 2138548   | Paula Cristiane Xavier De Oliveira     | Analista de Desenvolvimento Econômico Social - Engenheiro Civil | 0,00      |



Assinado com senha por MARCELO DE OLIVEIRA E SILVA - SEC DE ESTADO / GSEIL - 12/01/2024 às 14:46:32.  
Documento Nº: 14317399-5590 - consulta à autenticidade em  
<https://www.sigadoc.mt.gov.br/sigaex/public/app/autenticar?n=14317399-5590>



SINFRADIC202402322A

SIGA





Governo de Mato Grosso  
SECRETARIA DE ESTADO DE INFRAESTRUTURA E LOGÍSTICA

| Inscrição | Candidato(a)                       | Perfil  | Resultado |
|-----------|------------------------------------|---|-----------|
| 2142579   | Paula Janayna Fenerich             | Analista de Desenvolvimento Econômico Social - Engenheiro Civil | 5,90      |
| 2144627   | Paula Leticia Nogueira Santos      | Analista de Desenvolvimento Econômico Social - Engenheiro Civil | 0,00      |
| 2144099   | Paulo Cesar Moreira                | Analista de Desenvolvimento Econômico Social - Engenheiro Civil | 0,00      |
| 2144168   | Paulo Henrique De Oliveira Almeida | Analista de Desenvolvimento Econômico Social - Engenheiro Civil | 0,55      |
| 2143998   | Paulo Roberto Almeida Da Silva     | Analista de Desenvolvimento Econômico Social - Engenheiro Civil | 0,00      |
| 2139076   | Pedro Emanuel Coelho Rados         | Analista de Desenvolvimento Econômico Social - Engenheiro Civil | 0,55      |
| 2143472   | Pedro Paulo Xavier Da Fonseca      | Analista de Desenvolvimento Econômico Social - Engenheiro Civil | 0,00      |
| 2144430   | Pedro Vinicius Martins             | Analista de Desenvolvimento Econômico Social - Engenheiro Civil | 0,00      |
| 2139094   | Pollyanne Amorim Rodrigues         | Analista de Desenvolvimento Econômico Social - Engenheiro Civil | 0,00      |
| 2137641   | Pollyne De Oliveira Lima           | Analista de Desenvolvimento Econômico Social - Engenheiro Civil | 0,00      |
| 2144457   | Rafael Cordeiro Machado            | Analista de Desenvolvimento Econômico Social - Engenheiro Civil | 0,00      |
| 2143068   | Rafael Do Nascimento Meireles      | Analista de Desenvolvimento Econômico Social - Engenheiro Civil | 1,10      |
| 2138531   | Rafael Ramos De Oliveira           | Analista de Desenvolvimento Econômico Social - Engenheiro Civil | 0,00      |
| 2140634   | Rafael Rubim Ferreira              | Analista de Desenvolvimento Econômico Social - Engenheiro Civil | 0,00      |
| 2144594   | Raiane Miriele Faria Silva         | Analista de Desenvolvimento Econômico Social - Engenheiro Civil | 1,20      |
| 2144150   | Raphael Augusto Ferreira Segovia   | Analista de Desenvolvimento Econômico Social - Engenheiro Civil | 0,00      |
| 2138387   | Rebeca Alves Santana               | Analista de Desenvolvimento Econômico Social - Engenheiro Civil | 0,00      |
| 2143269   | Ricardo Cesar Ronquim              | Analista de Desenvolvimento Econômico Social - Engenheiro Civil | 0,00      |
| 2143899   | Ricardo Henrique Da Costa Maciel   | Analista de Desenvolvimento Econômico Social - Engenheiro Civil | 0,00      |
| 2137551   | Ricardo Pereira De Freitas         | Analista de Desenvolvimento Econômico Social - Engenheiro Civil | 0,00      |
| 2141136   | Robson Darcio Sousa                | Analista de Desenvolvimento Econômico Social - Engenheiro Civil | 0,00      |
| 2138175   | Rodolpho Versari Francozo          | Analista de Desenvolvimento Econômico Social - Engenheiro Civil | 0,00      |
| 2144060   | Rodrigo Alves                      | Analista de Desenvolvimento Econômico Social - Engenheiro Civil | 0,55      |
| 2143440   | Rodrigo Jose Alves Goncalves       | Analista de Desenvolvimento Econômico Social - Engenheiro Civil | 0,55      |
| 2143712   | Rodrigo Nunes Correa               | Analista de Desenvolvimento Econômico Social - Engenheiro Civil | 0,00      |
| 2144382   | Rodrigo Vilela Rodrigues           | Analista de Desenvolvimento Econômico Social - Engenheiro Civil | 1,10      |
| 2144595   | Rogério Cesar Dos Santos           | Analista de Desenvolvimento Econômico Social - Engenheiro Civil | 0,00      |



Assinado com senha por MARCELO DE OLIVEIRA E SILVA - SEC DE ESTADO / GSEIL - 12/01/2024 às 14:46:32.  
Documento Nº: 14317399-5590 - consulta à autenticidade em  
<https://www.sigadoc.mt.gov.br/sigaex/public/app/autenticar?n=14317399-5590>



SINFRADIC202402322A

SIGA



Governo de Mato Grosso  
SECRETARIA DE ESTADO DE INFRAESTRUTURA E LOGÍSTICA

| Inscrição | Candidato(a)                       | Perfil  | Resultado |
|-----------|------------------------------------|---|-----------|
| 2142875   | Rogério Ferreira De Carvalho       | Analista de Desenvolvimento Econômico Social - Engenheiro Civil | 0,00      |
| 2143808   | Romulo Rodrigues Do Espirito Santo | Analista de Desenvolvimento Econômico Social - Engenheiro Civil | 0,00      |
| 2139966   | Romulo Vieira Espicalquis          | Analista de Desenvolvimento Econômico Social - Engenheiro Civil | 2,30      |
| 2144013   | Ronaldo Cezar De Oliveira          | Analista de Desenvolvimento Econômico Social - Engenheiro Civil | 0,00      |
| 2143036   | Rosiany De Souza                   | Analista de Desenvolvimento Econômico Social - Engenheiro Civil | 2,30      |
| 2142981   | Ryan Brito Da Silva Soares         | Analista de Desenvolvimento Econômico Social - Engenheiro Civil | 0,00      |
| 2140644   | Saionara Cristina Santos           | Analista de Desenvolvimento Econômico Social - Engenheiro Civil | 1,20      |
| 2142431   | Samira Gomes Alencar               | Analista de Desenvolvimento Econômico Social - Engenheiro Civil | 0,00      |
| 2140166   | Samuel Lima De Almeida             | Analista de Desenvolvimento Econômico Social - Engenheiro Civil | 0,55      |
| 2143496   | Sara Almeida Rondon                | Analista de Desenvolvimento Econômico Social - Engenheiro Civil | 0,55      |
| 2137972   | Saulo Zanol Nogueira Garcia        | Analista de Desenvolvimento Econômico Social - Engenheiro Civil | 0,00      |
| 2137700   | Sebastiao Mariano Costa Pereira    | Analista de Desenvolvimento Econômico Social - Engenheiro Civil | 0,00      |
| 2144513   | Sergio Rafael Pinheiro De Andrade  | Analista de Desenvolvimento Econômico Social - Engenheiro Civil | 0,00      |
| 2144349   | Shirley De Sousa Soares            | Analista de Desenvolvimento Econômico Social - Engenheiro Civil | 1,10      |
| 2141867   | Stefani Carine Goncalves Freitas   | Analista de Desenvolvimento Econômico Social - Engenheiro Civil | 0,00      |
| 2144471   | Suellen Cristine Martim            | Analista de Desenvolvimento Econômico Social - Engenheiro Civil | 0,00      |
| 2139442   | Sylvia Raphaela Gusmao Carvalho    | Analista de Desenvolvimento Econômico Social - Engenheiro Civil | 0,00      |
| 2143101   | Tabbetta Paolla De Oliveira Costa  | Analista de Desenvolvimento Econômico Social - Engenheiro Civil | 0,00      |
| 2138000   | Tailini Novocado Da Silva          | Analista de Desenvolvimento Econômico Social - Engenheiro Civil | 0,00      |
| 2144607   | Tainara Michelle Pereira           | Analista de Desenvolvimento Econômico Social - Engenheiro Civil | 0,00      |
| 2142572   | Tarcisio Barcellos Bellinaso       | Analista de Desenvolvimento Econômico Social - Engenheiro Civil | 1,10      |
| 2143342   | Tarek Mendonca Chahla              | Analista de Desenvolvimento Econômico Social - Engenheiro Civil | 0,00      |
| 2144626   | Tharley Nery De Oliveira           | Analista de Desenvolvimento Econômico Social - Engenheiro Civil | 0,55      |
| 2139244   | Thiago De Jesus Lara               | Analista de Desenvolvimento Econômico Social - Engenheiro Civil | 0,00      |
| 2142863   | Thiago Queiroz Amaral De Oliveira  | Analista de Desenvolvimento Econômico Social - Engenheiro Civil | 0,00      |
| 2139800   | Thiago Silveira Da Silva           | Analista de Desenvolvimento Econômico Social - Engenheiro Civil | 0,00      |
| 2141409   | Thiago Trindade Ribeiro            | Analista de Desenvolvimento Econômico Social - Engenheiro Civil | 5,30      |



Assinado com senha por MARCELO DE OLIVEIRA E SILVA - SEC DE ESTADO / GSEIL - 12/01/2024 às 14:46:32.  
Documento Nº: 14317399-5590 - consulta à autenticidade em  
<https://www.sigadoc.mt.gov.br/sigaex/public/app/autenticar?n=14317399-5590>



SINFRADIC202402322A

SIGA



Governo de Mato Grosso  
SECRETARIA DE ESTADO DE INFRAESTRUTURA E LOGÍSTICA

| Inscrição | Candidato(a)                           | Perfil  | Resultado |
|-----------|--|---|-----------|
| 2140651   | Thomaz Arruda                          | Analista de Desenvolvimento Econômico Social - Engenheiro Civil | 0,00      |
| 2144053   | Thyago Biasin Ferreira                 | Analista de Desenvolvimento Econômico Social - Engenheiro Civil | 0,55      |
| 2142885   | Tiane Fanaia Rezende Saldanha          | Analista de Desenvolvimento Econômico Social - Engenheiro Civil | 0,00      |
| 2140510   | Toni Jose Gomes                        | Analista de Desenvolvimento Econômico Social - Engenheiro Civil | 1,10      |
| 2144644   | Ulisses Fitipaldi                      | Analista de Desenvolvimento Econômico Social - Engenheiro Civil | 0,00      |
| 2140626   | Valter Pereira Da Silva                | Analista de Desenvolvimento Econômico Social - Engenheiro Civil | 0,00      |
| 2143006   | Vanessa Barbosa Junqueira              | Analista de Desenvolvimento Econômico Social - Engenheiro Civil | 0,00      |
| 2143260   | Venicicus Evangelista Ribeiro          | Analista de Desenvolvimento Econômico Social - Engenheiro Civil | 0,00      |
| 2144061   | Veronica De Souza Silva                | Analista de Desenvolvimento Econômico Social - Engenheiro Civil | 0,00      |
| 2141526   | Vinicius Dos Passos De Jesus           | Analista de Desenvolvimento Econômico Social - Engenheiro Civil | 0,00      |
| 2139688   | Vinicius Luan De Souza Oliveira        | Analista de Desenvolvimento Econômico Social - Engenheiro Civil | 0,00      |
| 2143507   | Vitor Guerra Lopes                     | Analista de Desenvolvimento Econômico Social - Engenheiro Civil | 1,10      |
| 2140609   | Vitoria Regina Da Silva Modesto        | Analista de Desenvolvimento Econômico Social - Engenheiro Civil | 0,00      |
| 2143247   | Vivian Siqueira Silva Josetti          | Analista de Desenvolvimento Econômico Social - Engenheiro Civil | 0,00      |
| 2141202   | Wagner Willian Martins                 | Analista de Desenvolvimento Econômico Social - Engenheiro Civil | 0,00      |
| 2141655   | Waleska Matsubara Damaceno Arrais      | Analista de Desenvolvimento Econômico Social - Engenheiro Civil | 1,10      |
| 2142529   | Walisson Bessa Gomes                   | Analista de Desenvolvimento Econômico Social - Engenheiro Civil | 0,00      |
| 2144624   | Walkiria Silva Sales                   | Analista de Desenvolvimento Econômico Social - Engenheiro Civil | 0,00      |
| 2143751   | Wanderlei Wagner De Oliveira E Silva   | Analista de Desenvolvimento Econômico Social - Engenheiro Civil | 0,00      |
| 2138006   | Wando Da Silva Costa                   | Analista de Desenvolvimento Econômico Social - Engenheiro Civil | 1,10      |
| 2143339   | Welbdo Kleber De Souza                 | Analista de Desenvolvimento Econômico Social - Engenheiro Civil | 0,00      |
| 2142662   | Werick Lucas Moraes De Almeida E Silva | Analista de Desenvolvimento Econômico Social - Engenheiro Civil | 0,00      |
| 2141490   | Wesley Candido De Oliveira             | Analista de Desenvolvimento Econômico Social - Engenheiro Civil | 0,00      |
| 2144610   | Willian Nunes Fanaia                   | Analista de Desenvolvimento Econômico Social - Engenheiro Civil | 0,00      |
| 2140640   | Wisteffe Ricardo Da Cruz               | Analista de Desenvolvimento Econômico Social - Engenheiro Civil | 0,00      |
| 2137910   | Yuri Chaim Nesrala Seba                | Analista de Desenvolvimento Econômico Social - Engenheiro Civil | 0,00      |
| 2137842   | Zaqueu Silva Dos Santos                | Analista de Desenvolvimento Econômico Social - Engenheiro Civil | 0,55      |



Assinado com senha por MARCELO DE OLIVEIRA E SILVA - SEC DE ESTADO / GSEIL - 12/01/2024 às 14:46:32.  
Documento Nº: 14317399-5590 - consulta à autenticidade em  
<https://www.sigadoc.mt.gov.br/sigaex/public/app/autenticar?n=14317399-5590>



SINFRADIC202402322A

SIGA



Governo de Mato Grosso  
SECRETARIA DE ESTADO DE INFRAESTRUTURA E LOGÍSTICA

| Inscrição | Candidato(a)                         | Perfil  | Resultado |
|-----------|--------------------------------------|---|-----------|
| 2141626   | Eduardo Camargo Da Silva             | Analista de Desenvolvimento Econômico Social - Engenheiro de Transporte | 0,00      |
| 2142789   | Fellipe Godoi Barbosa                | Analista de Desenvolvimento Econômico Social - Engenheiro de Transporte | 1,20      |
| 2143758   | Gabrielly Pereira Fortes De Oliveira | Analista de Desenvolvimento Econômico Social - Engenheiro de Transporte | 0,00      |
| 2141916   | Isabel Da Silva Meneses              | Analista de Desenvolvimento Econômico Social - Engenheiro de Transporte | 0,00      |
| 2144258   | Jessyka Wisnieski Souza              | Analista de Desenvolvimento Econômico Social - Engenheiro de Transporte | 1,10      |
| 2143289   | Lameck Messias Alves Costa           | Analista de Desenvolvimento Econômico Social - Engenheiro de Transporte | 0,00      |
| 2137623   | Lucas Caliel Araujo Batista          | Analista de Desenvolvimento Econômico Social - Engenheiro de Transporte | 0,55      |
| 2143554   | Lucas Da Cunha Oliveira              | Analista de Desenvolvimento Econômico Social - Engenheiro de Transporte | 1,15      |
| 2137891   | Mahany Garcia Toledo De Andrade      | Analista de Desenvolvimento Econômico Social - Engenheiro de Transporte | 1,10      |
| 2144645   | Marceli Adriane Schvartz             | Analista de Desenvolvimento Econômico Social - Engenheiro de Transporte | 0,10      |
| 2138058   | Marlon Carvalho Leao                 | Analista de Desenvolvimento Econômico Social - Engenheiro de Transporte | 0,00      |
| 2144696   | Priscila Elias Correa De Melo        | Analista de Desenvolvimento Econômico Social - Engenheiro de Transporte | 0,00      |
| 2141118   | Rubens Mauro De Amorim Junior        | Analista de Desenvolvimento Econômico Social - Engenheiro de Transporte | 1,30      |
| 2141141   | Sara Yumi Lima Kemura                | Analista de Desenvolvimento Econômico Social - Engenheiro de Transporte | 0,00      |
| 2137896   | Taymaro Talito Azevedo De Siqueira   | Analista de Desenvolvimento Econômico Social - Engenheiro de Transporte | 0,00      |
| 2143545   | Wallace Wendel Luiz Batista          | Analista de Desenvolvimento Econômico Social - Engenheiro de Transporte | 0,00      |
| 2144557   | Yan Savio Gomes De Jesus             | Analista de Desenvolvimento Econômico Social - Engenheiro de Transporte | 1,10      |
| 2144525   | Alcenor Barbosa De Oliveira Junior   | Analista de Desenvolvimento Econômico Social - Engenheiro Eletricista   | 1,15      |
| 2140816   | Aleph Mikael Bispo Dantas Moura      | Analista de Desenvolvimento Econômico Social - Engenheiro Eletricista   | 0,10      |
| 2137806   | Alison Soares De Paiva               | Analista de Desenvolvimento Econômico Social - Engenheiro Eletricista   | 0,55      |
| 2143769   | Ana Cristina Kubo Almada             | Analista de Desenvolvimento Econômico Social - Engenheiro Eletricista   | 1,75      |
| 2144057   | Ayslan Oliveira Da Silva             | Analista de Desenvolvimento Econômico Social - Engenheiro Eletricista   | 0,55      |
| 2141622   | Baltazar Prado Biudes Jr.            | Analista de Desenvolvimento Econômico Social - Engenheiro Eletricista   | 0,55      |
| 2144408   | Bruna Negrisoni Pasqualotto          | Analista de Desenvolvimento Econômico Social - Engenheiro Eletricista   | 0,65      |
| 2143198   | Carlos Augusto Carballo Da Silva     | Analista de Desenvolvimento Econômico Social - Engenheiro Eletricista   | 0,00      |
| 2143242   | Claudiney Dos Santos Araujo          | Analista de Desenvolvimento Econômico Social - Engenheiro Eletricista   | 0,55      |
| 2141140   | Cristhian Torres Pereira             | Analista de Desenvolvimento Econômico Social - Engenheiro Eletricista   | 0,00      |



SINFRADIC202402322A



Assinado com senha por MARCELO DE OLIVEIRA E SILVA - SEC DE ESTADO / GSEIL - 12/01/2024 às 14:46:32.  
Documento Nº: 14317399-5590 - consulta à autenticidade em  
<https://www.sigadoc.mt.gov.br/sigaex/public/app/autenticar?n=14317399-5590>

SIGA



Governo de Mato Grosso  
SECRETARIA DE ESTADO DE INFRAESTRUTURA E LOGÍSTICA

| Inscrição | Candidato(a)                      | Perfil  | Resultado |
|-----------|-----------------------------------|---|-----------|
| 2144157   | Danyelle Oliveira Pinto Alves     | Analista de Desenvolvimento Econômico Social - Engenheiro Eletricista | 0,00      |
| 2143267   | Diego Fernando De Paula Silva     | Analista de Desenvolvimento Econômico Social - Engenheiro Eletricista | 0,00      |
| 2143841   | Edivan Queiroz Pereira Regis      | Analista de Desenvolvimento Econômico Social - Engenheiro Eletricista | 1,65      |
| 2140650   | Faeldson Arruda Da Fonseca        | Analista de Desenvolvimento Econômico Social - Engenheiro Eletricista | 0,65      |
| 2144235   | Felipe Da Silva Xavier            | Analista de Desenvolvimento Econômico Social - Engenheiro Eletricista | 0,00      |
| 2143824   | Felipe Souza Leal                 | Analista de Desenvolvimento Econômico Social - Engenheiro Eletricista | 0,00      |
| 2141968   | Gabriel Saddi Lara Pinto          | Analista de Desenvolvimento Econômico Social - Engenheiro Eletricista | 0,00      |
| 2144506   | Gustavo Rodrigues Martins Silva   | Analista de Desenvolvimento Econômico Social - Engenheiro Eletricista | 0,00      |
| 2138506   | Helio Massayoshi Zulian Hayashida | Analista de Desenvolvimento Econômico Social - Engenheiro Eletricista | 3,55      |
| 2138305   | Israel Rosberg Costa              | Analista de Desenvolvimento Econômico Social - Engenheiro Eletricista | 0,00      |
| 2141117   | Jhonatan De Oliveira Silva        | Analista de Desenvolvimento Econômico Social - Engenheiro Eletricista | 0,00      |
| 2144605   | Joao Victor Gusmao Correa         | Analista de Desenvolvimento Econômico Social - Engenheiro Eletricista | 0,00      |
| 2142928   | Jonatan Miller De Souza Freitas   | Analista de Desenvolvimento Econômico Social - Engenheiro Eletricista | 0,55      |
| 2144437   | Juscelino Lima Fernandes          | Analista de Desenvolvimento Econômico Social - Engenheiro Eletricista | 0,55      |
| 2144581   | Kauane Roberta Miranda De Sousa   | Analista de Desenvolvimento Econômico Social - Engenheiro Eletricista | 0,00      |
| 2138452   | Leandro Rebelo Dos Santos         | Analista de Desenvolvimento Econômico Social - Engenheiro Eletricista | 1,85      |
| 2141805   | Lino Guia Da Silva                | Analista de Desenvolvimento Econômico Social - Engenheiro Eletricista | 0,55      |
| 2143814   | Lutero Paes De Barros             | Analista de Desenvolvimento Econômico Social - Engenheiro Eletricista | 1,30      |
| 2139084   | Marcio Luiz De Souza              | Analista de Desenvolvimento Econômico Social - Engenheiro Eletricista | 0,55      |
| 2144481   | Matheus Rodrigues Lima            | Analista de Desenvolvimento Econômico Social - Engenheiro Eletricista | 0,55      |
| 2140720   | Nadhiny Cristina De M. Campos     | Analista de Desenvolvimento Econômico Social - Engenheiro Eletricista | 0,00      |
| 2138339   | Patricia Pereira Paulo            | Analista de Desenvolvimento Econômico Social - Engenheiro Eletricista | 0,00      |
| 2140591   | Paulo Teixeira Lacerda            | Analista de Desenvolvimento Econômico Social - Engenheiro Eletricista | 0,00      |
| 2144358   | Rafael Martins De Alencar Junior  | Analista de Desenvolvimento Econômico Social - Engenheiro Eletricista | 3,55      |
| 2144612   | Renata De Oliveira                | Analista de Desenvolvimento Econômico Social - Engenheiro Eletricista | 0,00      |
| 2143852   | Rui Higa Tunes                    | Analista de Desenvolvimento Econômico Social - Engenheiro Eletricista | 2,95      |
| 2142836   | Sebastiao Pacheco Da Silva        | Analista de Desenvolvimento Econômico Social - Engenheiro Eletricista | 0,00      |



SINFRADIC202402322A



Assinado com senha por MARCELO DE OLIVEIRA E SILVA - SEC DE ESTADO / GSEIL - 12/01/2024 às 14:46:32.  
Documento Nº: 14317399-5590 - consulta à autenticidade em  
<https://www.sigadoc.mt.gov.br/sigaex/public/app/autenticar?n=14317399-5590>

SIGA



Governo de Mato Grosso  
SECRETARIA DE ESTADO DE INFRAESTRUTURA E LOGÍSTICA

| Inscrição | Candidato(a)                          | Perfil  | Resultado |
|-----------|---------------------------------------|---|-----------|
| 2138139   | Sthefany Campos Camolesi              | Analista de Desenvolvimento Econômico Social - Engenheiro Eletricista | 1,10      |
| 2142969   | Urbano Araujo França                  | Analista de Desenvolvimento Econômico Social - Engenheiro Eletricista | 0,55      |
| 2139888   | Valdineia Moreira De Almeida          | Analista de Desenvolvimento Econômico Social - Engenheiro Eletricista | 0,55      |
| 2141948   | Vitor Hugo Poit                       | Analista de Desenvolvimento Econômico Social - Engenheiro Eletricista | 0,00      |
| 2143280   | Alcidee Auxiliadora Gallo             | Analista de Desenvolvimento Econômico Social - Engenheiro Florestal   | 0,65      |
| 2142512   | Andre Luiz De Araujo Pereira          | Analista de Desenvolvimento Econômico Social - Engenheiro Florestal   | 0,00      |
| 2142390   | Arnaldo Goncalves Dos Santos          | Analista de Desenvolvimento Econômico Social - Engenheiro Florestal   | 0,00      |
| 2144124   | Carolina Barbara De Albues            | Analista de Desenvolvimento Econômico Social - Engenheiro Florestal   | 4,15      |
| 2143686   | Eduardo De Jesus Dias                 | Analista de Desenvolvimento Econômico Social - Engenheiro Florestal   | 1,10      |
| 2143977   | Erica Neves Gorgonha Borba            | Analista de Desenvolvimento Econômico Social - Engenheiro Florestal   | 0,00      |
| 2140353   | Fábio Junior Leite de Souza Pinto     | Analista de Desenvolvimento Econômico Social - Engenheiro Florestal   | 0,00      |
| 2140549   | Keila Alzira Aquino                   | Analista de Desenvolvimento Econômico Social - Engenheiro Florestal   | 0,00      |
| 2139230   | Leane Oliveira Coelho Delbone         | Analista de Desenvolvimento Econômico Social - Engenheiro Florestal   | 0,55      |
| 2140710   | Liliane Barboza Bispo                 | Analista de Desenvolvimento Econômico Social - Engenheiro Florestal   | 0,55      |
| 2143953   | Lucas Carvalho Pierin                 | Analista de Desenvolvimento Econômico Social - Engenheiro Florestal   | 0,00      |
| 2143460   | Mariana De Moura Queiroz              | Analista de Desenvolvimento Econômico Social - Engenheiro Florestal   | 1,65      |
| 2138864   | Marilson Almeida Feitosa              | Analista de Desenvolvimento Econômico Social - Engenheiro Florestal   | 0,55      |
| 2143216   | Maykon Douglas Lansana                | Analista de Desenvolvimento Econômico Social - Engenheiro Florestal   | 0,55      |
| 2144635   | Nathielly Alice De Carvalho Luiz      | Analista de Desenvolvimento Econômico Social - Engenheiro Florestal   | 0,00      |
| 2143264   | Orimax Monteiro Cruz                  | Analista de Desenvolvimento Econômico Social - Engenheiro Florestal   | 1,10      |
| 2140774   | Roberta Santos Souza                  | Analista de Desenvolvimento Econômico Social - Engenheiro Florestal   | 3,85      |
| 2143816   | Danylo De Moura Amaral                | Analista de Desenvolvimento Econômico Social - Engenheiro Mecânico    | 1,15      |
| 2144377   | Jeronimo Espirito Santo Coringa Filho | Analista de Desenvolvimento Econômico Social - Engenheiro Mecânico    | 0,00      |
| 2143898   | Kleber Oliveira Carvalho              | Analista de Desenvolvimento Econômico Social - Engenheiro Mecânico    | 0,55      |
| 2138783   | Marcos Roberto Carvalho Da Silva      | Analista de Desenvolvimento Econômico Social - Engenheiro Mecânico    | 0,55      |
| 2143677   | Marcos Vinicius Zanchet Dalloglio     | Analista de Desenvolvimento Econômico Social - Engenheiro Mecânico    | 0,00      |
| 2137895   | Mateus Gibran Correa Alves            | Analista de Desenvolvimento Econômico Social - Engenheiro Mecânico    | 0,55      |



SINFRADIC202402322A



Assinado com senha por MARCELO DE OLIVEIRA E SILVA - SEC DE ESTADO / GSEIL - 12/01/2024 às 14:46:32.  
Documento Nº: 14317399-5590 - consulta à autenticidade em  
<https://www.sigadoc.mt.gov.br/sigaex/public/app/autenticar?n=14317399-5590>

SIGA



Governo de Mato Grosso  
SECRETARIA DE ESTADO DE INFRAESTRUTURA E LOGÍSTICA

| Inscrição | Candidato(a)                               | Perfil  | Resultado |
|-----------|--|---|-----------|
| 2137795   | Mosley Mendes                              | Analista de Desenvolvimento Econômico Social - Engenheiro Mecânico    | 0,00      |
| 2142979   | Rafaela Souza De Aragao                    | Analista de Desenvolvimento Econômico Social - Engenheiro Mecânico    | 0,00      |
| 2138118   | Alex Marques Ferreira                      | Analista de Desenvolvimento Econômico Social - Engenheiro Sanitarista | 0,00      |
| 2144618   | Ana Claudia Burin Arnaut De Sousa Carneiro | Analista de Desenvolvimento Econômico Social - Engenheiro Sanitarista | 4,75      |
| 2144599   | Camylla Kerly Pereira Mariano              | Analista de Desenvolvimento Econômico Social - Engenheiro Sanitarista | 0,10      |
| 2139158   | Claudielly Miriany Dos Reis Costa          | Analista de Desenvolvimento Econômico Social - Engenheiro Sanitarista | 0,55      |
| 2141059   | Daniely Mendes Da Costa Felfili            | Analista de Desenvolvimento Econômico Social - Engenheiro Sanitarista | 0,00      |
| 2143999   | Flavia Jardim Da Penha                     | Analista de Desenvolvimento Econômico Social - Engenheiro Sanitarista | 2,35      |
| 2144576   | Isabella Cristina Moreschi Bruzzon         | Analista de Desenvolvimento Econômico Social - Engenheiro Sanitarista | 1,10      |
| 2141240   | Islenia Ferreira De Campos Araujo          | Analista de Desenvolvimento Econômico Social - Engenheiro Sanitarista | 0,00      |
| 2143217   | Janaina Azevedo De Souza Dantas            | Analista de Desenvolvimento Econômico Social - Engenheiro Sanitarista | 0,00      |
| 2140500   | Joao Paulo Alves Sartorello                | Analista de Desenvolvimento Econômico Social - Engenheiro Sanitarista | 1,75      |
| 2144671   | Joelson Cardozo De Arruda                  | Analista de Desenvolvimento Econômico Social - Engenheiro Sanitarista | 0,65      |
| 2144171   | Jonathan Lopes De Souza Santos             | Analista de Desenvolvimento Econômico Social - Engenheiro Sanitarista | 0,00      |
| 2144522   | Kaio Cesar Dias Bueno                      | Analista de Desenvolvimento Econômico Social - Engenheiro Sanitarista | 0,00      |
| 2140940   | Lea Cristina Costa Dolores Rondon          | Analista de Desenvolvimento Econômico Social - Engenheiro Sanitarista | 1,10      |
| 2139351   | Lucelia Aparecida Da Silva De Paula        | Analista de Desenvolvimento Econômico Social - Engenheiro Sanitarista | 0,55      |
| 2141315   | Luiz Fernando Avanci                       | Analista de Desenvolvimento Econômico Social - Engenheiro Sanitarista | 0,00      |
| 2143922   | Maria Eduarda Silva Moreira                | Analista de Desenvolvimento Econômico Social - Engenheiro Sanitarista | 0,00      |
| 2143210   | Messias Dos Santos Souza                   | Analista de Desenvolvimento Econômico Social - Engenheiro Sanitarista | 1,70      |
| 2137801   | Natalia Gabriely Amorim Costa              | Analista de Desenvolvimento Econômico Social - Engenheiro Sanitarista | 0,00      |
| 2144135   | Nathalia Correa Ferrari Correa             | Analista de Desenvolvimento Econômico Social - Engenheiro Sanitarista | 0,55      |
| 2139665   | Paulo Mario Costa Cardoso                  | Analista de Desenvolvimento Econômico Social - Engenheiro Sanitarista | 4,80      |
| 2143434   | Rafael Vinicius Rodrigues                  | Analista de Desenvolvimento Econômico Social - Engenheiro Sanitarista | 3,05      |
| 2138542   | Rafaelle Cristiane Da Silva Cerqueira      | Analista de Desenvolvimento Econômico Social - Engenheiro Sanitarista | 0,00      |
| 2141280   | Rodrigo Botelho Da Fonseca Accioly         | Analista de Desenvolvimento Econômico Social - Engenheiro Sanitarista | 0,00      |
| 2144660   | Tauana Da Rosa                             | Analista de Desenvolvimento Econômico Social - Engenheiro Sanitarista | 4,10      |



SINFRADIC202402322A



Assinado com senha por MARCELO DE OLIVEIRA E SILVA - SEC DE ESTADO / GSEIL - 12/01/2024 às 14:46:32.  
Documento Nº: 14317399-5590 - consulta à autenticidade em  
<https://www.sigadoc.mt.gov.br/sigaex/public/app/autenticar?n=14317399-5590>

SIGA



Governo de Mato Grosso  
SECRETARIA DE ESTADO DE INFRAESTRUTURA E LOGÍSTICA

| Inscrição | Candidato(a)                             | Perfil  | Resultado |
|-----------|--|---|-----------|
| 2144680   | Telma Martins Dianez                     | Analista de Desenvolvimento Econômico Social - Engenheiro Sanitarista | 0,00      |
| 2141235   | Winicios Thiago Pereira De Almeida       | Analista de Desenvolvimento Econômico Social - Engenheiro Sanitarista | 2,25      |
| 2141265   | Alex Da Silva Agra                       | Analista de Desenvolvimento Econômico Social - Geólogo                | 0,00      |
| 2143555   | Alvair Mairia Almeida Ayres              | Analista de Desenvolvimento Econômico Social - Geólogo                | 0,55      |
| 2143886   | Amanda Juliano Massuda                   | Analista de Desenvolvimento Econômico Social - Geólogo                | 1,10      |
| 2138752   | Ana Paula De Melo Infante                | Analista de Desenvolvimento Econômico Social - Geólogo                | 0,00      |
| 2142386   | Carla Coblinski Tavares                  | Analista de Desenvolvimento Econômico Social - Geólogo                | 1,65      |
| 2142775   | Claudia Do Couto Tokashiki               | Analista de Desenvolvimento Econômico Social - Geólogo                | 3,30      |
| 2142945   | Danielli Miranda Marino                  | Analista de Desenvolvimento Econômico Social - Geólogo                | 1,10      |
| 2138665   | Derkian Sanches De Oliveira              | Analista de Desenvolvimento Econômico Social - Geólogo                | 0,00      |
| 2137892   | Felipe Campos Tokashiki                  | Analista de Desenvolvimento Econômico Social - Geólogo                | 2,30      |
| 2144538   | Fernando Lisboa Pinto De Figueiredo      | Analista de Desenvolvimento Econômico Social - Geólogo                | 0,00      |
| 2143424   | Guilherme Pereira Oliveira               | Analista de Desenvolvimento Econômico Social - Geólogo                | 0,00      |
| 2139086   | Heliana Ribeiro Gregorio                 | Analista de Desenvolvimento Econômico Social - Geólogo                | 0,00      |
| 2139853   | Helmut Sousa Pimentel                    | Analista de Desenvolvimento Econômico Social - Geólogo                | 1,20      |
| 2143945   | Isabella Tayna Micheias Da Silva         | Analista de Desenvolvimento Econômico Social - Geólogo                | 0,60      |
| 2142023   | Isabelle De Queiroz Do Prado             | Analista de Desenvolvimento Econômico Social - Geólogo                | 0,00      |
| 2143775   | Janice Duarte Gonzaga                    | Analista de Desenvolvimento Econômico Social - Geólogo                | 0,00      |
| 2141244   | Joao Batista Tolosa Neto                 | Analista de Desenvolvimento Econômico Social - Geólogo                | 0,00      |
| 2143413   | Joao Vitor Poubel                        | Analista de Desenvolvimento Econômico Social - Geólogo                | 0,55      |
| 2144234   | Karen Crystyna Oliveira Goncalves Arrais | Analista de Desenvolvimento Econômico Social - Geólogo                | 0,00      |
| 2138818   | Lais Bianca Oliveira Godinho             | Analista de Desenvolvimento Econômico Social - Geólogo                | 0,00      |
| 2144254   | Leonardo Brito Arrais                    | Analista de Desenvolvimento Econômico Social - Geólogo                | 0,00      |
| 2137828   | Luciano Marques Alcantara                | Analista de Desenvolvimento Econômico Social - Geólogo                | 2,40      |
| 2137696   | Marcelo Ferreira Gomes                   | Analista de Desenvolvimento Econômico Social - Geólogo                | 0,00      |
| 2144563   | Marcus Vinicius Ferreira Marques         | Analista de Desenvolvimento Econômico Social - Geólogo                | 0,00      |
| 2143601   | Mauricio Brito De Sousa                  | Analista de Desenvolvimento Econômico Social - Geólogo                | 0,00      |



SINFRADIC202402322A



Assinado com senha por MARCELO DE OLIVEIRA E SILVA - SEC DE ESTADO / GSEIL - 12/01/2024 às 14:46:32.  
Documento Nº: 14317399-5590 - consulta à autenticidade em  
<https://www.sigadoc.mt.gov.br/sigaex/public/app/autenticar?n=14317399-5590>

SIGA





Governo de Mato Grosso  
SECRETARIA DE ESTADO DE INFRAESTRUTURA E LOGÍSTICA

| Inscrição | Candidato(a)                        | Perfil   | Resultado |
|-----------|-------------------------------------|--|-----------|
| 2142321   | Noemi Resende Marroni               | Analista de Desenvolvimento Econômico Social - Geólogo | 2,25      |
| 2142228   | Rafaela Seixas Da Silva Antunes     | Analista de Desenvolvimento Econômico Social - Geólogo | 0,00      |
| 2143164   | Sebastiao Vinicius Neves Silva      | Analista de Desenvolvimento Econômico Social - Geólogo | 1,10      |
| 2144609   | Valeria Schmidt                     | Analista de Desenvolvimento Econômico Social - Geólogo | 0,00      |
| 2144675   | Vicente De Borges Barbosa           | Analista de Desenvolvimento Econômico Social - Geólogo | 0,00      |
| 2143865   | Victor Rodrigues Ribeiro            | Analista de Desenvolvimento Econômico Social - Geólogo | 1,10      |
| 2141486   | Victoria Hayane Silva Assis Muniz   | Analista de Desenvolvimento Econômico Social - Geólogo | 0,00      |
| 2138894   | Wellyngton Alan Silva Costa Niszcza | Analista de Desenvolvimento Econômico Social - Geólogo | 0,00      |



Assinado com senha por MARCELO DE OLIVEIRA E SILVA - SEC DE ESTADO / GSEIL - 12/01/2024 às 14:46:32.  
Documento Nº: 14317399-5590 - consulta à autenticidade em  
<https://www.sigadoc.mt.gov.br/sigaex/public/app/autenticar?n=14317399-5590>



SINFRADIC202402322A

SIGA  
Protocolo 1533438

## PEDIDO DE PUBLICAÇÃO nº 002/2024/SUPU/SINFRA

A SECRETARIA DE ESTADO DE INFRAESTRUTURA E LOGÍSTICA, no uso de suas atribuições legais, através da Superintendência de Gestão da Pavimentação Urbana - SUPU, torna pública, a **Ordem de Paralisação de Serviço**, conforme discriminação abaixo:

| EXPEDIENTE                            | SERVIÇOS   | INSTRUMENTO CONTRATUAL | EMPRESA CONTRATADA            |
|---------------------------------------|--|------------------------|-------------------------------|
| SUPU/O.P.S./Nº 002/2024<br>11/01/2024 | Paralisar a execução da Pavimentação Asfáltica e Drenagem de Águas Pluviais dos bairros: Altos da Boa Vista e Novo Tempo, no município de Cuiabá/MT. Processo NºSINFRA-PRO-2022/07445.01 | 160/2022               | CONSTRUTORA NHAMBIQUARAS LTDA |

Cuiabá, 11 de janeiro de 2024.

**Keith R. Prado dos Santos**Superintendente de Gestão da Pavimentação Urbana  
SUPU/SINFRA/MT  
(documento original assinado)

De acordo,

**Eng.ª Nivia Calzolari**Secretária Adjunta de Obras Rodoviárias  
SAOR/SINFRA/MT  
(documento original assinado)

Protocolo 1533460

## PEDIDO DE PUBLICAÇÃO nº 001/2024/SUPU/SINFRA

A SECRETARIA DE ESTADO DE INFRAESTRUTURA E LOGÍSTICA, no uso de suas atribuições legais, através da Superintendência de Gestão da Pavimentação Urbana - SUPU, torna pública, a **Ordem de Paralisação de Serviço**, conforme discriminação abaixo:

| EXPEDIENTE                            | SERVIÇOS  | INSTRUMENTO CONTRATUAL | EMPRESA CONTRATADA         |
|---------------------------------------|---|------------------------|----------------------------|
| SUPU/O.P.S./Nº 001/2024<br>11/01/2024 | Paralisar a execução da Pavimentação Asfáltica e Drenagem de Águas Pluviais do bairro: Novo Milênio, no município de Cuiabá/MT. Processo: SINFRA-PRO-2022/07445 | 159/2022               | MOROKOSKI CONSTRUÇÕES LTDA |

Cuiabá, 11 de janeiro de 2024.

**Keith R. Prado dos Santos**Superintendente de Gestão da Pavimentação Urbana  
SUPU/SINFRA/MT  
(documento original assinado)

De acordo,

**Eng.ª Nivia Calzolari**Secretária Adjunta de Obras Rodoviárias  
SAOR/SINFRA/MT  
(documento original assinado)

Protocolo 1533461

## SESP

## SECRETARIA DE ESTADO DE SEGURANÇA PÚBLICA

## EXTRATO DO CONTRATO Nº 390/2023/SESP

**DA ESPÉCIE:** Contrato que entre si celebram o ESTADO DE MATO GROSSO, por intermédio da SECRETARIA DE ESTADO DE SEGURANÇA PÚBLICA - SESP e a empresa WENATURE TECNOLOGIA LTDA.

**DO OBJETO:** Aquisição de equipamentos de câmeras/armadilhas, para atender as demandas dos policiais do GEFRON, conforme Instrumento Simplificado de Formalização da Demanda nº 048/2023/GEFRON

**DA MODALIDADE:** Adesão à ARP 004/2023/SESP, oriundo do Pregão Eletrônico nº 064/2023/SESP-MT

**PROCESSO:** SESP-PRO-2023/84846

**DO VALOR:** R\$ 196.999,60

**DA DOTAÇÃO ORÇAMENTÁRIA:** UO:19101; Programa:531; Projeto Atividade:1418; Fonte:15010100; Natureza de Despesa:449052

**DA VIGÊNCIA:** 27/12/2023 A 26/12/2025

**DA DATA:**27/12/2023

**ASSINAM:** HÉVERTON MOURETT DE OLIVEIRA - SECRETÁRIO ADJUNTO DE SEGURANÇA PÚBLICA/CONTRATANTE e JULIANA MARIA DUMONT KLEINSORGE - WENATURE TECNOLOGIA LTDA ME/CONTRATADA.

Protocolo 1533380

## EXTRATO DO CONTRATO Nº 402/2023/SESP

**DA ESPÉCIE:** Contrato que entre si celebram o ESTADO DE MATO GROSSO, por intermédio da SECRETARIA DE ESTADO DE SEGURANÇA PÚBLICA - SESP e a empresa COMERCIAL LUAR LTDA - ME.

**DO OBJETO:** Aquisição de gêneros alimentícios (açúcar) para atender às demandas do Secretaria de Estado de Segurança Pública de Mato Grosso (SESP/MT), e das unidades desconcentradas vinculadas (PMMT, PJC, CBMMT, POLITEC, CIOSP, CIOPAER, POLICIA COMUNITÁRIA, E SISTEMA PENITENCIÁRIO E SOCIOEDUCATIVO) conforme Instrumento Simplificado de Formalização da demanda nº 046/2023/SESP

**DA MODALIDADE:** ADESÃO ARP 017/2023/SEPLAG, oriunda do Pregão Eletrônico nº 016/2023/SEPLAG

**PROCESSO:** SESP-PRO-2023/81213

**DO VALOR:** R\$ 292.604,35

**DA DOTAÇÃO ORÇAMENTÁRIA:** UO:19101; Programa:519/509/524/036; Projeto Atividade: 2717/2757/2716/2735/2750/2729/2738/2007; Fonte:15010100/17590000; Natureza de Despesa:339030

**DA VIGÊNCIA:** 08/01/2024 A 07/01/2025

**DA DATA:** 08/01/2024

**ASSINAM:** HÉVERTON MOURETT DE OLIVEIRA - SECRETÁRIO ADJUNTO DE SEGURANÇA PÚBLICA/CONTRATANTE e JOÃO BATISTA ALVES VIEIRA - COMERCIAL LUAR LTDA - ME/CONTRATADA.

Protocolo 1533381

## EXTRATO DO CONTRATO Nº 403/2023/SESP

**DA ESPÉCIE:** Contrato que entre si celebram o ESTADO DE MATO GROSSO, por intermédio da SECRETARIA DE ESTADO DE SEGURANÇA PÚBLICA - SESP e a empresa NAKA EXPRESS GENEROS ALIMENTICIOS LTDA.

**DO OBJETO:** Aquisição de gêneros alimentícios (café em pó e chá mate) para atender às demandas do Secretaria de Estado de Segurança Pública de Mato Grosso (SESP/MT), e das unidades desconcentradas vinculadas (PMMT, CBMMT, PJC, POLITEC, CIOSP, CIOPAER, POLICIA COMUNITÁRIA, COORDENADORIA DA REDE CIDADÃ E SISTEMAS PENITENCIÁRIO E SOCIOEDUCATIVO) conforme Instrumento Simplificado de Formalização da demanda nº 046/2023/SESP

**DA MODALIDADE:** ADESÃO ARP 017/2023/SEPLAG, oriunda do Pregão Eletrônico nº 016/2023/SEPLAG

**PROCESSO:** SESP-PRO-2023/81213

**DO VALOR:** R\$ 1.206.719,69

**DA DOTAÇÃO ORÇAMENTÁRIA:** UO:19101; Programa:519/509/524/036; Projeto Atividade: 2717/2757/2716/2735/2750/2729/2738/2007; Fonte:15010100/17590000; Natureza de Despesa:339030

**DA VIGÊNCIA:** 27/12/2023 A 26/12/2025

**DA DATA:**27/12/2023

**ASSINAM:** HÉVERTON MOURETT DE OLIVEIRA - SECRETÁRIO ADJUNTO DE SEGURANÇA PÚBLICA/CONTRATANTE e MARIO CEZAR HIDEKI NAKAYAMA - NAKA EXPRESS GENEROS ALIMENTICIOS LTDA/CONTRATADA.

Protocolo 1533382

**EXTRATO DO CONTRATO Nº 421/2023/SESP**

**DA ESPÉCIE:** Contrato que entre si celebram o **ESTADO DE MATO GROSSO**, por intermédio da **SECRETARIA DE ESTADO DE SEGURANÇA PÚBLICA - SESP** e a empresa **FIBRATEX COMERCIAL LTDA**.

**DO OBJETO:** Aquisição de camisetas personalizadas para atender as demandas das Unidades CETRAP e Secretaria Executiva da COETRAE, para a realização da 3ª corrida de Rua, que será realizada em 13 de maio de 2024, alusiva a data Nacional de Combate ao Trabalho Escravo, conforme Termo de Referência nº 257/2023/SESP

**DA MODALIDADE:** Pregão Eletrônico nº 086/2023/SESP

**PROCESSO:** SESP-PRO-2023/50573

**DO VALOR:** R\$ 28.584,00

**DA DOTAÇÃO ORÇAMENTÁRIA:** UO:19101; Programa:519; Projeto Atividade:2855/2393; Fonte:15010100; Natureza de Despesa:339032

**DA VIGÊNCIA:** 27/12/2023 A 26/12/2025

**DA DATA:**27/12/2023

**ASSINAM:** HÉVERTON MOURETT DE OLIVEIRA - SECRETÁRIO ADJUNTO DE SEGURANÇA PÚBLICA/CONTRATANTE e MARCUS MACULAN SODRÉ - FIBRATEX COMERCIAL LTDA/CONTRATADA.

Protocolo 1533385

**EXTRATO DO CONTRATO Nº 463/2023/SESP**

**DA ESPÉCIE:** Contrato que entre si celebram o **ESTADO DE MATO GROSSO**, por intermédio da **SECRETARIA DE ESTADO DE SEGURANÇA PÚBLICA - SESP** e os **LOCADORES LUCIENE REGUERO DOS SANTOS e ANTONIO FERNANDES DOS SANTOS**.

**DO OBJETO:** Locação de imóvel situado na Avenida Presidente Dutra, nº 445, Vila Nova - Centro, Arenápolis - MT, com a finalidade de abrigar o 1º Pelotão da Polícia Militar de Arenápolis-MT, conforme Termo de Referência nº 316/2023/SESP

**DA MODALIDADE:** Inexigibilidade de Licitação 064/2023/SESP

**PROCESSO:** PM-PRO-2023/10030

**DO VALOR:** R\$ 126.000,00

**DA DOTAÇÃO ORÇAMENTÁRIA:** UO:19101; Programa:519; Projeto Atividade:2738; Fonte:15010100; Natureza de Despesa:339036

**DA VIGÊNCIA:** 29/12/2023 A 28/12/2026

**DA DATA:** 29/12/2023

**ASSINAM:** HÉVERTON MOURETT DE OLIVEIRA - SECRETÁRIO ADJUNTO DE SEGURANÇA PÚBLICA/LOCATÁRIO e os representantes LUCIENE REGUERO DOS SANTOS e ANTONIO FERNANDES DOS SANTOS/LOCADORES.

Protocolo 1533387

**EXTRATO DO CONTRATO Nº 510/2023/SESP**

**DA ESPÉCIE:** Contrato que entre si celebram o **ESTADO DE MATO GROSSO**, por intermédio da **SECRETARIA DE ESTADO DE SEGURANÇA PÚBLICA - SESP** e a empresa **P. R. P. BORGES COMÉRCIO LTDA**.

**DO OBJETO:** Aquisição de suprimentos (bocais para Etilômetro), a serem utilizados em atividades de Fiscalização de Trânsito, especialmente na Operação Lei Seca, realizada nos principais municípios do Estado de Mato Grosso atendendo as demandas da CGGI-E/SAIOP/SESP. Termo de Referência nº 264/2023/SESP.

**DA MODALIDADE:** Pregão Eletrônico nº 102/2023/SESP,

**PROCESSO:** SESP-PRO-2023/56776,

**DO VALOR:** R\$ 163.000,00

**DA DOTAÇÃO ORÇAMENTÁRIA:** UO:19101; Programa:531; Projeto Atividade:2839; Fonte:15010100; Natureza de Despesa:339030

**DA VIGÊNCIA:** 10/01/2024 A 09/01/2025

**DA DATA:**10/01/2024

**ASSINAM:** HÉVERTON MOURETT DE OLIVEIRA - SECRETÁRIO ADJUNTO DE SEGURANÇA PÚBLICA/CONTRATANTE e PAULO ROGÉRIO PEREIRA BORGES - P. R. P. BORGES COMÉRCIO LTDA/CONTRATADA.

Protocolo 1533390

**EXTRATO DO CONTRATO Nº 465/2023/SESP**

**DA ESPÉCIE:** Contrato que entre si celebram o **ESTADO DE MATO GROSSO**, por intermédio da **SECRETARIA DE ESTADO DE SEGURANÇA PÚBLICA - SESP** e a empresa **DANIEL HENRIQUE LAURINDO-ME**.

**DO OBJETO:** Aquisição de KIMONOS, para atender as demandas dos projetos de prevenção primária da PMMT que realizam atividades de artes marciais. Termo de Referência nº 216/2023/SESP.

**DA MODALIDADE:** Pregão Eletrônico nº 129/2023/SESP.

**PROCESSO:** SESP-PRO-2023/23820

**DO VALOR:** R\$ 31.349,50

**DA DOTAÇÃO ORÇAMENTÁRIA:** UO:19101; Programa:531; Projeto Atividade:2841; Fonte:17590000; Natureza de Despesa:339030

**DA VIGÊNCIA:** 03/01/2024 A 02/01/2025

**DA DATA:** 03/01/2024

**ASSINAM:** HÉVERTON MOURETT DE OLIVEIRA - SECRETÁRIO ADJUNTO DE SEGURANÇA PÚBLICA/CONTRATANTE e DANIEL HENRIQUE LAURINDO - DANIEL HENRIQUE LAURINDO-ME/CONTRATADA.

Protocolo 1533392

**EXTRATO DO CONTRATO Nº 468/2023/SESP**

**DA ESPÉCIE:** Contrato que entre si celebram o **ESTADO DE MATO GROSSO**, por intermédio da **SECRETARIA DE ESTADO DE SEGURANÇA PÚBLICA - SESP** e a empresa **ERICA DE FATIMA GENTIL IORIS LTDA**.

**DO OBJETO:** Aquisição de condicionador de ar tipo piso-teto, incluindo instalação, conforme especificações e condições técnicas constantes no Instrumento Simplificado de Formalização da Demanda nº 50/SESP/2023

**DA MODALIDADE:** Adesão à ARP (PARTICIPANTE) 019/2023/SEPLAG, referente ao Pregão Eletrônico nº 020/2023/SEPLAG.

**PROCESSO:** SESP-PRO-2023/70232

**DO VALOR:** R\$ 45.196,00

**DA DOTAÇÃO ORÇAMENTÁRIA:** UO:19101; Programa:519; Projeto Atividade:2844; Fonte:27130000; Natureza de Despesa:449052

**DA VIGÊNCIA:** 10/01/2024 A 09/01/2025

**DA DATA:**10/01/2024

**ASSINAM:** HÉVERTON MOURETT DE OLIVEIRA - SECRETÁRIO ADJUNTO DE SEGURANÇA PÚBLICA/CONTRATANTE e ERICA DE FATIMA GENTIL IORIS - ERICA DE FATIMA GENTIL IORIS LTDA/CONTRATADA.

Protocolo 1533402

**EXTRATO DO CONTRATO Nº 457/2023/SESP**

**DA ESPÉCIE:** Contrato que entre si celebram o **ESTADO DE MATO GROSSO**, por intermédio da **SECRETARIA DE ESTADO DE SEGURANÇA PÚBLICA - SESP** e a empresa **MASTER EDUCACIONAL E TREINAMENTO LTDA**.

**DO OBJETO:** Contratação de empresa especializada em ministrar Curso de Capacitação de Comparação de Locutores, para atender as demandas da Gerência de Perícias em Áudio e Vídeo da POLITEC, conforme Termo de Referência nº 239/2023/SESP

**DA MODALIDADE:** INEXIGIBILIDADE DE LICITAÇÃO nº 060/2023/SESP

**PROCESSO:** POLITEC-PRO-2023/00604

**DO VALOR:** R\$ 138.200,00

**DA DOTAÇÃO ORÇAMENTÁRIA:** UO:19101; Programa:519; Projeto Atividade:2844; Fonte:27130000; Natureza de Despesa:339039

**DA VIGÊNCIA:** 09/01/2024 A 08/01/2026

**DA DATA:**09/01/2024

**ASSINAM:** HÉVERTON MOURETT DE OLIVEIRA - SECRETÁRIO ADJUNTO DE SEGURANÇA PÚBLICA/CONTRATANTE e DONIZETE CANDIDO DA SILVA - MASTER EDUCACIONAL E TREINAMENTO LTDA/CONTRATADA.

Protocolo 1533403

**EXTRATO DO CONTRATO Nº 363/2023/SESP**

**DA ESPÉCIE:** Contrato que entre si celebram o **ESTADO DE MATO GROSSO**, por intermédio da **SECRETARIA DE ESTADO DE SEGURANÇA PÚBLICA - SESP** e a empresa **LOCAMEDI LOCAÇÃO DE EQUIPAMENTOS E ASSISTÊNCIA MÉDICA LTDA**.

**DO OBJETO:** Prestação de serviços de locação de veículos tipo Furgão adaptada tipo Unidade de Resgate Tipo - C (sem motorista e sem combustível), Diesel, com quilometragem livre, nas condições estabelecidas neste contrato. Termo de Referência nº 024/2023/SESP. Instrumento Simplificado de Formalização da Demanda nº 047/2023/SESP,

**DA MODALIDADE:** Adesão à ARP (PARTICIPANTE) 003/2023/SESP, referente ao Pregão Eletrônico nº 002/2023/SESP

**PROCESSO:** CBM-PRO-2023/05478

**DO VALOR:** R\$ 5.916.000,00

**DA DOTAÇÃO ORÇAMENTÁRIA:** UO:19101; Programa:036; Projeto Atividade:2006; Fonte:17590217; Natureza de Despesa:339039

**DA VIGÊNCIA:** 03/01/2024 A 02/01/2026

**DA DATA:**03/01/2024

**ASSINAM:** HÉVERTON MOURETT DE OLIVEIRA - SECRETÁRIO ADJUNTO DE SEGURANÇA PÚBLICA/CONTRATANTE e BERNADO PAVAN MAMED - LOCAMEDI LOCAÇÃO DE EQUIPAMENTOS E ASSISTÊNCIA MÉDICA LTDA/CONTRATADA.

Protocolo 1533406

**EXTRATO DO CONTRATO Nº 452/2023/SESP**

**DA ESPÉCIE:** Contrato que entre si celebram o **ESTADO DE MATO GROSSO**, por intermédio da **SECRETARIA DE ESTADO DE SEGURANÇA PÚBLICA - SESP** e a empresa **JAZZ ENGENHARIA AERONAUTICA LTDA.**

**DO OBJETO:** Aquisição de Kits de piloto automático e aviônicos compatíveis com aeronaves modelo PA31T e PA31T2, para atender a demanda do Centro Integrado de Operações Aéreas de Mato Grosso. Termo de Referência nº 223/2023/SESP

**DA MODALIDADE:** Pregão Eletrônico nº 092/2023/SESP

**PROCESSO:** SESP-PRO-2023/50287

**DO VALOR:** R\$ 1.764.999,97

**DA DOTAÇÃO ORÇAMENTÁRIA:** UO:19101; Programa:036; Projeto Atividade:2006; Fonte:17590217; Natureza de Despesa:339039

**DA VIGÊNCIA:** 29/12/2023 A 28/12/2026

**DA DATA:**29/12/2023

**ASSINAM:** HÉVERTON MOURETT DE OLIVEIRA - SECRETÁRIO ADJUNTO DE SEGURANÇA PÚBLICA/CONTRATANTE e FELIPE FREITAS NARDI - JAZZ ENGENHARIA AERONAUTICA LTDA/CONTRATADA.

Protocolo 1533413

**EXTRATO DO CONTRATO Nº 423/2023/SESP**

**DA ESPÉCIE:** Contrato que entre si celebram o **ESTADO DE MATO GROSSO**, por intermédio da **SECRETARIA DE ESTADO DE SEGURANÇA PÚBLICA - SESP** e a empresa **MEDIATIZE INTERMEDIANDO SOLUÇÕES LTDA.**

**DO OBJETO:** aquisição de materiais permanentes para atender demanda, estruturar e modernizar a Secretaria de Administração Penitenciária -SAAP/SESP, através do FUNPEN FEDERAL. Termo de Referência nº 246/2023/SESP

**DA MODALIDADE:** PREGÃO ELETRÔNICO Nº 109/2023/SESP

**PROCESSO:** SESP-PRO-2023/52145

**DO VALOR:** R\$ 34.959,46

**DA DOTAÇÃO ORÇAMENTÁRIA:** UO:19101; Programa:531; Projeto Atividade:1422; Fonte:17120000; Natureza de Despesa:449052

**DA VIGÊNCIA:** 21/12/2023 A 20/12/2024

**DA DATA:** 21/12/2023

**ASSINAM:** HÉVERTON MOURETT DE OLIVEIRA - SECRETÁRIO ADJUNTO DE SEGURANÇA PÚBLICA/CONTRATANTE e CLEIDSON DE OLIVEIRA MELO - MEDIATIZE INTERMEDIA SOLUÇÕES LTDA/CONTRATADA.

Protocolo 1533424

**EXTRATO DO CONTRATO Nº 424/2023/SESP**

**DA ESPÉCIE:** Contrato que entre si celebram o **ESTADO DE MATO GROSSO**, por intermédio da **SECRETARIA DE ESTADO DE SEGURANÇA PÚBLICA - SESP** e a empresa **MEM TECNOLOGIA LTDA.**

**DO OBJETO:** aquisição de materiais permanentes para atender demanda, estruturar e modernizar a Secretaria de Administração Penitenciária -SAAP/SESP, através do FUNPEN FEDERAL. Termo de Referência nº 246/2023/SESP

**DA MODALIDADE:** PREGÃO ELETRÔNICO Nº 109/2023/SESP

**PROCESSO:** SESP-PRO-2023/52145

**DO VALOR:** R\$ 41.516,63.

**DA DOTAÇÃO ORÇAMENTÁRIA:** UO:19101; Programa:531; Projeto Atividade:1422; Fonte:17120000; Natureza de Despesa:449052

**DA VIGÊNCIA:** 26/12/2023 A 25/12/2024

**DA DATA:** 26/12/2023

**ASSINAM:** HÉVERTON MOURETT DE OLIVEIRA - SECRETÁRIO ADJUNTO DE SEGURANÇA PÚBLICA/CONTRATANTE e MARIA EUNICE DE MELO - MEM TECNOLOGIA LTDA/CONTRATADA.

Protocolo 1533426

**EXTRATO DO CONTRATO Nº 444/2023/SESP**

**DA ESPÉCIE:** Contrato que entre si celebram o **ESTADO DE MATO GROSSO**, por intermédio da **SECRETARIA DE ESTADO DE SEGURANÇA PÚBLICA - SESP** e a empresa **SANTIAGO & CINTRA IMPORTAÇÃO E EXPORTAÇÃO LTDA.**

**DO OBJETO:** Aquisição de Laser Scanner 3D terrestre totalmente integrado em um único corpo composto de: laser, bateria, cartão de memória removível e câmeras fotográficas para atender a Perícia Oficial e Identificação Técnica - POLITEC/MT, conforme Estudo Técnico Preliminar - ETP 031/2022/POLITEC/DSI. Termo de Referência nº 241/2023/SESP

**DA MODALIDADE:** INEXIGIBILIDADE DE LICITAÇÃO Nº 057/2023

**PROCESSO:** POLITEC-PRO-2023/00592

**DO VALOR:** R\$ 650.000,00

**DA DOTAÇÃO ORÇAMENTÁRIA:** UO:19101; Programa:519; Projeto Atividade:2844; Fonte:27130000; Natureza de Despesa:449052

**DA VIGÊNCIA:** 26/12/2023 A 25/12/2024

**DA DATA:** 26/12/2023

**ASSINAM:** HÉVERTON MOURETT DE OLIVEIRA - SECRETÁRIO ADJUNTO DE SEGURANÇA PÚBLICA/CONTRATANTE e H LUIZ FERNANDO ANTONIO DALBELO - SANTIAGO & CINTRA IMPORTAÇÃO E EXPORTAÇÃO LTDA/CONTRATADA.

Protocolo 1533430

**EXTRATO DO CONTRATO Nº 438/2023/SESP**

**DA ESPÉCIE:** Contrato que entre si celebram o **ESTADO DE MATO GROSSO**, por intermédio da **SECRETARIA DE ESTADO DE SEGURANÇA PÚBLICA - SESP** e a empresa **RENATO DA SILVA ALMEIDA EPP.**

**DO OBJETO:** Aquisição de materiais laboratoriais para atender a demanda da Perícia Oficial e Identificação Técnica - POLITEC/SESP, conforme Termo de Referência nº 011/2023/SESP

**DA MODALIDADE:** Pregão Eletrônico nº 108/2023/SESP

**PROCESSO:** POLITEC-PRO-2023/00256.01

**DO VALOR:** R\$ 75.479,00

**DA DOTAÇÃO ORÇAMENTÁRIA:** UO:19101; Programa:519; Projeto Atividade:2735; Fonte:15010100; Natureza de Despesa:339030

**DA VIGÊNCIA:** 28/12/2023 A 27/12/2024

**DA DATA:**28/12/2023

**ASSINAM:** HÉVERTON MOURETT DE OLIVEIRA - SECRETÁRIO ADJUNTO DE SEGURANÇA PÚBLICA/CONTRATANTE e RENATO DA SILVA ALMEIDA - RENATO DA SILVA ALMEIDA EPP/CONTRATADA.

Protocolo 1533432

**EXTRATO DO CONTRATO Nº 439/2023/SESP**

**DA ESPÉCIE:** Contrato que entre si celebram o **ESTADO DE MATO GROSSO**, por intermédio da **SECRETARIA DE ESTADO DE SEGURANÇA PÚBLICA - SESP** e a empresa **JKBLAB PRODUTOS E SOLUCOES PARA LABORATORIOS LTDA.**

**DO OBJETO:** Aquisição de materiais laboratoriais para atender a demanda da Perícia Oficial e Identificação Técnica - POLITEC/SESP, conforme Termo de Referência nº 011/2023/SESP

**DA MODALIDADE:** Pregão Eletrônico nº 108/2023/SESP

**PROCESSO:** POLITEC-PRO-2023/00256.01

**DO VALOR:** R\$ 18.855,00

**DA DOTAÇÃO ORÇAMENTÁRIA:** UO:19101; Programa:519; Projeto Atividade:2735; Fonte:15010100; Natureza de Despesa:339030

**DA VIGÊNCIA:** 29/12/2023 A 28/12/2024

**DA DATA:**29/12/2023

**ASSINAM:** HÉVERTON MOURETT DE OLIVEIRA - SECRETÁRIO ADJUNTO DE SEGURANÇA PÚBLICA/CONTRATANTE e MIRELLE FERNANDES TORRETA - JKBLAB PRODUTOS E SOLUÇÕES PARA LABORATÓRIOS LTDA/CONTRATADA.

Protocolo 1533440

**EXTRATO DO CONTRATO Nº 440/2023/SESP**

**DA ESPÉCIE:** Contrato que entre si celebram o **ESTADO DE MATO GROSSO**, por intermédio da **SECRETARIA DE ESTADO DE SEGURANÇA PÚBLICA - SESP** e a empresa **MEDLEVENSOHN COMERCIO E REPRESENTACOES DE PRODUTOS HOSPITALARES LTDA.**

**DO OBJETO:** Aquisição de materiais laboratoriais para atender a demanda da Perícia Oficial e Identificação Técnica - POLITEC/SESP, conforme Termo de Referência nº 011/2023/SESP

**DA MODALIDADE:** Pregão Eletrônico nº 108/2023/SESP

**PROCESSO:** POLITEC-PRO-2023/00256.01

**DO VALOR:** R\$ 18.135,00

**DA DOTAÇÃO ORÇAMENTÁRIA:** UO:19101; Programa:519; Projeto Atividade:2735; Fonte:15010100; Natureza de Despesa:339030

**DA VIGÊNCIA:** 09/01/2024 A 08/01/2025

**DA DATA:**09/01/2024

**ASSINAM:** HÉVERTON MOURETT DE OLIVEIRA - SECRETÁRIO ADJUNTO DE SEGURANÇA PÚBLICA/CONTRATANTE e VERÔNICA VIANNA VILLAÇA SZUSTER - MEDLEVENSOHN COMÉRCIO E REPRESENTAÇÕES DE PRODUTOS HOSPITALARES LTDA/CONTRATADA.

Protocolo 1533444

**EXTRATO DO CONTRATO Nº 441/2023/SESP**

**DA ESPÉCIE:** Contrato que entre si celebram o **ESTADO DE MATO GROSSO**, por intermédio da **SECRETARIA DE ESTADO DE SEGURANÇA PÚBLICA - SESP** e a empresa **PRIME CIENTIFICA LTDA**.

**DO OBJETO:** Aquisição de materiais laboratoriais para atender a demanda da Perícia Oficial e Identificação Técnica - POLITEC/SESP, conforme Termo de Referência nº 011/2023/SESP

**DA MODALIDADE:** Pregão Eletrônico nº 108/2023/SESP

**PROCESSO:** POLITEC-PRO-2023/00256.01

**DO VALOR:** R\$ 87.371,29.

**DA DOTAÇÃO ORÇAMENTÁRIA:** UO:19101; Programa:519; Projeto Atividade:2735; Fonte:15010100; Natureza de Despesa:339030

**DA VIGÊNCIA:** 28/12/2023 A 27/12/2024

**DA DATA:** 28/12/2023

**ASSINAM:** HÉVERTON MOURETT DE OLIVEIRA - SECRETÁRIO ADJUNTO DE SEGURANÇA PÚBLICA/CONTRATANTE e LINCOL AUGUSTO CAMILO DE COUTO - PRIME CIENTIFICA LTDA/CONTRATADA.

Protocolo 1533455

**EXTRATO DO CONTRATO Nº 369/2023/SESP**

**DA ESPÉCIE:** Contrato que entre si celebram o **ESTADO DE MATO GROSSO**, por intermédio da **SECRETARIA DE ESTADO DE SEGURANÇA PÚBLICA - SESP** e a empresa **MB COMÉRCIO DE MÁQUINAS, FERRAMENTAS E SERVIÇOS LTDA**.

**DO OBJETO:** Aquisição de materiais de Salvamento em Altura para o Corpo de Bombeiros, conforme Termo de Referência nº 117/2023/SESP

**DA MODALIDADE:** PREGÃO ELETRÔNICO Nº 076/2023/SESP

**PROCESSO:** CBM-PRO-2023/02865

**DO VALOR:** R\$ 115.348,25

**DA DOTAÇÃO ORÇAMENTÁRIA:** UO:19101; Programa:519; Projeto Atividade:2844; Fonte:27130000; Natureza de Despesa:339030

**DA VIGÊNCIA:** 21/12/2023 A 20/12/2024

**DA DATA:** 21/12/2023

**ASSINAM:** HÉVERTON MOURETT DE OLIVEIRA - SECRETÁRIO ADJUNTO DE SEGURANÇA PÚBLICA/CONTRATANTE e MAURO RENATO BECKER - MB COMÉRCIO DE MÁQUINAS, FERRAMENTAS E SERVIÇOS LTDA/CONTRATADA.

Protocolo 1533459

**EXTRATO DO CONTRATO Nº 370/2023/SESP**

**DA ESPÉCIE:** Contrato que entre si celebram o **ESTADO DE MATO GROSSO**, por intermédio da **SECRETARIA DE ESTADO DE SEGURANÇA PÚBLICA - SESP** e a empresa **SPELAION ARTIGOS ESPORTIVOS LTDA**.

**DO OBJETO:** Aquisição de materiais de Salvamento em Altura para o Corpo de Bombeiros, conforme Termo de Referência nº 117/2023/SESP

**DA MODALIDADE:** PREGÃO ELETRÔNICO Nº 076/2023/SESP

**PROCESSO:** CBM-PRO-2023/02865

**DO VALOR:** R\$ 229.198,64

**DA DOTAÇÃO ORÇAMENTÁRIA:** UO:19101; Programa:519; Projeto Atividade:2844; Fonte:27130000; Natureza de Despesa:339030

**DA VIGÊNCIA:** 21/12/2023 A 20/12/2024

**DA DATA:** 21/12/2023

**ASSINAM:** HÉVERTON MOURETT DE OLIVEIRA - SECRETÁRIO ADJUNTO DE SEGURANÇA PÚBLICA/CONTRATANTE e LUDMYLLA APARECIDA CHIEREGATTO - SPELAION ARTIGOS ESPORTIVOS LTDA/CONTRATADA.

Protocolo 1533464

**EXTRATO DO CONTRATO Nº 372/2023/SESP**

**DA ESPÉCIE:** Contrato que entre si celebram o **ESTADO DE MATO GROSSO**, por intermédio da **SECRETARIA DE ESTADO DE SEGURANÇA PÚBLICA - SESP** e a empresa **P.R.P BORGES COMÉRCIO LTDA**.

**DO OBJETO:** Aquisição de materiais de Salvamento em Altura para o Corpo de Bombeiros, conforme Termo de Referência nº 117/2023/SESP

**DA MODALIDADE:** PREGÃO ELETRÔNICO Nº 076/2023/SESP

**PROCESSO:** CBM-PRO-2023/02865

**DO VALOR:** R\$ 148.051,00

**DA DOTAÇÃO ORÇAMENTÁRIA:** UO:19101; Programa:519; Projeto Atividade:2844; Fonte:27130000; Natureza de Despesa:339030

**DA VIGÊNCIA:** 21/12/2023 A 20/12/2024

**DA DATA:** 21/12/2023

**ASSINAM:** HÉVERTON MOURETT DE OLIVEIRA - SECRETÁRIO ADJUNTO DE SEGURANÇA PÚBLICA/CONTRATANTE e PAULO ROGERIO PEREIRA BORGES - P.R.P. BORGES COMÉRCIO LTDA/CONTRATADA.

Protocolo 1533468

**EXTRATO DO CONTRATO Nº 383/2023/SESP**

**DA ESPÉCIE:** Contrato que entre si celebram o **ESTADO DE MATO GROSSO**, por intermédio da **SECRETARIA DE ESTADO DE SEGURANÇA PÚBLICA - SESP** e os **LOCADORES GISELLE MARIA SACRE DE CAMPOS, CARLOS EDUARDO SACRE DE CAMPOS, MICHELE CRISTINA SACRE DE CAMPOS**.

**DO OBJETO:** Locação de imóvel urbano situado à Avenida Senador Filinto Müller, n. 978, Centro, município de Várzea Grande/MT, com área de 5.014,25 metros quadrados, não-edificado, para finalidade de ampliação do estacionamento à sede do 2º Comando Regional da Polícia Militar - Várzea Grande (2º CR) e do 4º Batalhão de Polícia Militar de Várzea Grande (4º BPM/VG), conforme Termo de Referência nº 312/2023/SESP.

**DA MODALIDADE:** INEXIGIBILIDADE DE LICITAÇÃO Nº 068/2023

**PROCESSO:** SESP-PRO-2023/70287

**DO VALOR:** R\$ 900.000,00

**DA DOTAÇÃO ORÇAMENTÁRIA:** UO:19101; Programa:519; Projeto Atividade:2738; Fonte:15010100; Natureza de Despesa:339036

**DA VIGÊNCIA:** 22/12/2023 A 21/12/2026

**DA DATA:** 22/12/2023

**ASSINAM:** HÉVERTON MOURETT DE OLIVEIRA - SECRETÁRIO ADJUNTO DE SEGURANÇA PÚBLICA/LOCATÁRIO e os representantes GISELLE MARIA SACRE DE CAMPOS, CARLOS EDUARDO SACRE DE CAMPOS e MICHELE CRISTINA SACRE DE CAMPOS SOARES/LOCADORES

Protocolo 1533575

**EXTRATO DO CONTRATO Nº 448/2023/SESP**

**DA ESPÉCIE:** Contrato que entre si celebram o **ESTADO DE MATO GROSSO**, por intermédio da **SECRETARIA DE ESTADO DE SEGURANÇA PÚBLICA - SESP** e a empresa **TECMOTORS COMÉRCIO DE PEÇAS IMPORTAÇÃO E EXPORTAÇÃO LTDA**.

**DO OBJETO:** Aquisição de moto aquática e reboque rodoviário, para atender as demandas das Unidades do CBM, conforme Termo de Referência nº 286/2023/SESP

**DA MODALIDADE:** Pregão Eletrônico nº 123/2023/SESP

**PROCESSO:** CBM-PRO-2023/04585

**DO VALOR:** R\$ 668.021,25

**DA DOTAÇÃO ORÇAMENTÁRIA:** UO:19101; Programa:531; Projeto Atividade:1345; Fonte:15010100; Natureza de Despesa:449052

**DA VIGÊNCIA:** 29/12/2023 A 28/12/2024

**DA DATA:** 29/12/2023

**ASSINAM:** HÉVERTON MOURETT DE OLIVEIRA - SECRETÁRIO ADJUNTO DE SEGURANÇA PÚBLICA/CONTRATANTE e GUSTAVO SOUZA GUGELMIN - TECMOTORS COMÉRCIO DE PEÇAS IMPORTAÇÃO E EXPORTAÇÃO LTDA/CONTRATADA.

Protocolo 1533576

**EXTRATO DO CONTRATO Nº 405/2023/SESP**

**DA ESPÉCIE:** Contrato que entre si celebram o **ESTADO DE MATO GROSSO**, por intermédio da **SECRETARIA DE ESTADO DE SEGURANÇA PÚBLICA - SESP** e a empresa **QIAGEN BIOTECNOLOGIA BRASIL LTDA**.

**DO OBJETO:** Contratação de serviço especializado de manutenção preventiva e corretiva dos equipamentos laboratoriais para a realização de exames periciais, para atender as demandas das Gerência de Biologia da Diretoria Metropolitana de Laboratório Forense - POLITEC, conforme Termo de Referência nº 125/2023/SESP

**DA MODALIDADE:** Inexigibilidade de Licitação 053/2023

**PROCESSO:** POLITEC-PRO-2023/00322

**DO VALOR:** R\$ 59.464,28

**DA DOTAÇÃO ORÇAMENTÁRIA:** UO:19101; Programa:519; Projeto Atividade:2735; Fonte:15010100; Natureza de Despesa:339039

**DA VIGÊNCIA:** 29/12/2023 A 28/12/2025

**DA DATA:** 29/12/2023

**ASSINAM:** HÉVERTON MOURETT DE OLIVEIRA - SECRETÁRIO ADJUNTO DE SEGURANÇA PÚBLICA/CONTRATANTE e DANILLO DE OLIVEIRA - QIAGEN BIOTECNOLOGIA BRASIL LTDA/CONTRATADA.

Protocolo 1533581

**EXTRATO DO CONTRATO Nº 281/2023/SESP**

**DA ESPÉCIE:** Contrato que entre si celebram o **ESTADO DE MATO GROSSO**, por intermédio da **SECRETARIA DE ESTADO DE SEGURANÇA PÚBLICA - SESP** e a empresa **PIRES DE MIRANDA & CIA LTDA EPP**.

**DO OBJETO:** Contratação de empresa especializada em fornecimento de COFFEE BREAK para os eventos realizados pela Secretaria de Estado de Segurança Pública, e suas unidades. Termo de Referência nº 085/2023/SESP

**DA MODALIDADE:** Pregão Eletrônico nº 040/2023/SESP

**PROCESSO:** SESP-PRO-2023/49492**DO VALOR:** R\$ 110.950,20**DA DOTAÇÃO ORÇAMENTÁRIA:** UO:19101; Programa:519; Projeto Atividade:2735/1346; Fonte:15010100/27590000; Natureza de Despesa:339039**DA VIGÊNCIA:** 22/11/2023 A 21/11/2024**DA DATA:**22/11/2023**ASSINAM:** HÉVERTON MOURETT DE OLIVEIRA - SECRETÁRIO ADJUNTO DE SEGURANÇA PÚBLICA/CONTRATANTE e CARLOS EDUARDO BRITA - PIRES DE MIRANDA & CIA LTDA EPP/CONTRATADA.

Protocolo 1533586

**EXTRATO DO CONTRATO Nº 282/2023/SESP****DA ESPÉCIE:** Contrato que entre si celebram o ESTADO DE MATO GROSSO, por intermédio da SECRETARIA DE ESTADO DE SEGURANÇA PÚBLICA - SESP e a empresa CAPRIATA DE SOUZA LIMA & SOUZA LIMA LTDA - ME.**DO OBJETO:** Contratação de empresa especializada em locação de materiais para apoio logístico para os eventos realizados pela Secretaria de Estado de Segurança Pública, e suas unidades.

Termo de Referência nº 085/2023/SESP

**DA MODALIDADE:** Pregão Eletrônico nº 040/2023/SESP**PROCESSO:** SESP-PRO-2023/49492**DO VALOR:** R\$ 6.499,80**DA DOTAÇÃO ORÇAMENTÁRIA:** UO:19101; Programa:519; Projeto Atividade:1346; Fonte: 27590000; Natureza de Despesa:339039**DA VIGÊNCIA:** 18/12/2023 A 17/12/2024**DA DATA:** 18/12/2023**ASSINAM:** HÉVERTON MOURETT DE OLIVEIRA - SECRETÁRIO ADJUNTO DE SEGURANÇA PÚBLICA/CONTRATANTE e ROSENIR CAPRIATA DE SOUZA LIMA - CAPRIATA DE SOUZA LIMA & SOUZA LIMA LTDA - ME/CONTRATADA.

Protocolo 1533589

**EXTRATO DO CONTRATO Nº 282/2023/SESP****DA ESPÉCIE:** Contrato que entre si celebram o ESTADO DE MATO GROSSO, por intermédio da SECRETARIA DE ESTADO DE SEGURANÇA PÚBLICA - SESP e a empresa CAPRIATA DE SOUZA LIMA & SOUZA LIMA LTDA - ME.**DO OBJETO:** Contratação de empresa especializada em locação de materiais para apoio logístico para os eventos realizados pela Secretaria de Estado de Segurança Pública, e suas unidades.

Termo de Referência nº 085/2023/SESP

**DA MODALIDADE:** Pregão Eletrônico nº 040/2023/SESP**PROCESSO:** SESP-PRO-2023/49492**DO VALOR:** R\$ 6.499,80**DA DOTAÇÃO ORÇAMENTÁRIA:** UO:19101; Programa:519; Projeto Atividade:1346; Fonte: 27590000; Natureza de Despesa:339039**DA VIGÊNCIA:** 18/12/2023 A 17/12/2024**DA DATA:** 18/12/2023**ASSINAM:** HÉVERTON MOURETT DE OLIVEIRA - SECRETÁRIO ADJUNTO DE SEGURANÇA PÚBLICA/CONTRATANTE e ROSENIR CAPRIATA DE SOUZA LIMA - CAPRIATA DE SOUZA LIMA & SOUZA LIMA LTDA - ME/CONTRATADA.

Protocolo 1533592

**EXTRATO DO CONTRATO Nº 284/2023/SESP****DA ESPÉCIE:** Contrato que entre si celebram o ESTADO DE MATO GROSSO, por intermédio da SECRETARIA DE ESTADO DE SEGURANÇA PÚBLICA - SESP e a empresa EMPORIO EVENTUALL LTDA.**DO OBJETO:** Contratação de empresa especializada em locação de materiais para apoio logístico para os eventos realizados pela Secretaria de Estado de Segurança Pública, e suas unidades. Termo de Referência nº 085/2023/SESP**DA MODALIDADE:** Pregão Eletrônico nº 040/2023/SESP**PROCESSO:** SESP-PRO-2023/49492**DO VALOR:** R\$ 68.600,00**DA DOTAÇÃO ORÇAMENTÁRIA:** UO:19101; Programa:519; Projeto Atividade:1346; Fonte: 15010100/27590000; Natureza de Despesa:339039**DA VIGÊNCIA:** 01/12/2023 A 30/11/2024**DA DATA:** 01/12/2023**ASSINAM:** HÉVERTON MOURETT DE OLIVEIRA - SECRETÁRIO ADJUNTO DE SEGURANÇA PÚBLICA/CONTRATANTE e PRISCILA CONSANI DAS MERCÊS OLIVEIRA - EMPORIO EVENTUALL LTDA/CONTRATADA.

Protocolo 1533595

**PORTARIA Nº 02/2024/GAB-SAAP/SESP**

Cria o Conselho Disciplinar da Penitenciária Central do Estado-MT.

**O SECRETÁRIO ADJUNTO DE ADMINISTRAÇÃO PENITENCIÁRIA**, no uso de suas atribuições legais, e, em conformidade ao disposto no artigo 59 da Lei de Execução Penal (Lei nº 7.210/1984) e no artigo 2º do Decreto nº 1.899, de 26 de agosto de 2013;**RESOLVE:****Art. 1º - NOMEAR** os servidores abaixo relacionados para composição do Conselho Disciplinar a Penitenciária Central do Estado-MT:

Presidente: Fabiano Fratta Pereira Pinto - Matrícula n.º 97795;

Suplente: Elionai Plens de Souza Amaro - Matrícula n.º 232272;

Membro I: Higor de Matos Ramos - Matrícula n.º256557;

Suplente: Josilene Rodrigues Muniz - Matrícula n.º 226031;

Membro II: Eliane Custódio Jorge - Matrícula n.º 228096;

Suplente: Clayton dos Santos Rodrigues - matricula n.º 236917.

**Art. 2º** - Torna sem efeito a Portaria nº 01/2024.**Art. 3º** - Esta Portaria entra em vigor na data de sua publicação, revogando todas as disposições em contrário.**Registre-se, Publique-se e Cumpra-se.**

Cuiabá/MT, 12 de janeiro de 2024.

(original assinado)

**JEAN CARLOS GONÇALVES**

Policial Penal

Secretário Adjunto de Administração Penitenciária

Secretaria de Estado de Segurança Pública

Protocolo 1533327

**SEDUC****SECRETARIA DE ESTADO DE EDUCAÇÃO****AVISO DE ERRATA - EXTRATO DO TERMO DE CONTRATO Nº 138/2023****Origem:** INEXIGIBILIDADE DE LICITAÇÃO Nº 051/2023**PROCESSO ADMINISTRATIVO:** SIGADOC: SEDUC-PRO-2023/112045**Contratante:** SECRETARIA DE ESTADO DE EDUCAÇÃO**Contratada:** EMPRESA BRASILEIRA DE CORREIOS E TELÉGRAFOS, inscrita no CNPJ sob nº. 34.028.316/0016-90**Objeto:** Contratação de produtos e serviços por meio de Pacote de Serviços dos CORREIOS mediante adesão ao Termo de Condições Comerciais, que permite a compra de produtos e utilização dos diversos serviços exclusivos dos CORREIOS por meio dos canais de atendimento disponibilizados.**ONDE SE LÊ:****Valor Global:** R\$ 50.000,00 (Cinquenta mil reais).**LEIA-SE:****Valor Anual:** R\$ 50.000,00 (Cinquenta mil reais).

Permanecem inalterados os demais termos e cláusulas correspondentes ao Contrato em epígrafe.

Cuiabá/MT, 11 de janeiro de 2024.

**JUACY FRANCISCO ALMEIDA DUTRA**

Superintendente de Aquisições e Contratos

SECRETARIA DE ESTADO DE EDUCAÇÃO - SEDUC/MTs

**ELIANE PAULA DA SILVA**

Secretária Adjunta de Administração Sistêmica

SECRETARIA DE ESTADO DE EDUCAÇÃO - SEDUC/MT

Protocolo 1533301

**EXTRATO DO TERMO DE CONTRATO Nº 001/2024**

**ORIGEM:** UTILIZAÇÃO À ATA DE REGISTRO DE PREÇO Nº 013/2023/SEPLAG, PREGÃO ELETRÔNICO 008/2023/SEPLAG

**PROCESSO ADMINISTRATIVO:** SEDUC- PRO-2023/142541

**CONTRATANTE:** SECRETARIA DE ESTADO DE EDUCAÇÃO DE MATO GROSSO

**CONTRATADA:** ART CAR VEICULOS EIRELI, inscrita no CNPJ/MF sob nº 23.207.454/0001-33

**OBJETO:** Contratação de empresa especializada na prestação de serviços de locação de veículos administrativos, categorias diversas (sem motorista e sem combustível), devidamente licenciados junto ao DETRAN, com quilometragem livre, incluindo seguro, monitoramento por sistema GPS/GSM/GPRS, manutenção veicular, insulfim e adesivagem para atender as demandas da Secretaria de Estado de Educação/MT, que deriva da adesão à Ata de Registro de Preços nº 013/2023/SEPLAG, decorrente do Pregão Eletrônico nº 008/2023/SEPLAG, em conformidade com o Termo de Referência apresentado e demais anexos, independente de transcrição.

**VIGÊNCIA:** O prazo de vigência deste termo de contrato é de 24 (vinte e quatro) meses, com início em 12/01/2024 e término em 11/01/2026.

**VALOR TOTAL: R\$ 1.179.360,00** (um milhão, cento e setenta e nove mil, trezentos e sessenta reais)

**Fundamento Legal:** As normas constantes da Lei nº 8.666, de 21/06/1993 e suas alterações posteriores e, no que couber, a Lei nº 10.520, de 17/07/2002, a Lei nº 8.078/1990 (Código de Defesa do Consumidor), considerando o Parecer Normativo - Processo 2023/11737, assim como, supletivamente, pelos Princípios da Teoria Geral dos Contratos, pelas disposições de direito privado e suas alterações legais posteriores e legislação pertinente.

**Gestor:** Rafael Marcos da Silva, CPF: 0XX.XXX.XXX-X6, Matrícula: 249024

**Fiscal:** Luís Felipe Ribeiro Fernando, CPF 0XX.XXX.XXX-X3, Matrícula: 318998

**Suplente:** Mikaelle Larissa N de Oliveira Freitas, CPF: 0XX.XXX.XXX-X0, Matrícula: 297042

Cuiabá/MT, 12 de janeiro de 2024.

**Juacy Francisco Almeida Dutra**

Superintendente de Aquisições e Contratos

SECRETARIA DE ESTADO DE EDUCAÇÃO - SEDUC/MT

**Eliane Paula da Silva**

Secretária Adjunta de Administração Sistêmica

SECRETARIA DE ESTADO DE EDUCAÇÃO - SEDUC/MT

**Protocolo 1533378**

**EXTRATO DO 5º TERMO ADITIVO AO CONTRATO Nº 116/2022 -DE PRAZO DE VIGÊNCIA**

**Fundamento Legal:** 57 §1º da Lei nº 8.666/93 e suas alterações posterior.

**Origem:** Pregão Eletrônico nº. 041/2021/SEDUC-Processo nº 183616/2021/SEDUC, Ata de Registro de Preços nº 002/2022/SEDUC e processo nº SEDUC-PRO-2022/65346

**Partes:** SECRETARIA DE ESTADO DE EDUCAÇÃO - SEDUC e a empresa M D E CONSTRUTORA E PRESTADORA DE SERVIÇOS LTDA, inscrita no CNPJ/MF sob nº 22.693.841/0001-64.

**Objeto:** Refere-se a reforma na Escola Estadual José de Barros Maciel localizada no Distrito de Cangas município de Nossa Senhora do Livramento-MT.

**Dos prazos:**

**Vigência:** Aditar o prazo da vigência por mais 90 (noventa) dias, com início em 12/01/2024 e com término previsto em 10/04/2024

Ficando assim inalteradas as demais cláusulas contratuais.

Cuiabá/MT, 12 de janeiro de 2024.

**Juacy Francisco Almeida Dutra**

Superintendente de Aquisições e Contratos

Secretaria de Estado de Educação - SEDUC/MT

**Eliane Paula da Silva**

Secretária Adjunta de Administração Sistêmica - SAAS

Secretaria de Estado de Educação - SEDUC/MT

**Protocolo 1533386**

**EXTRATO DO 3º TERMO ADITIVO AO CONTRATO Nº 183/2022 -DE PRAZO DE EXECUÇÃO E VIGÊNCIA**

**Fundamento Legal:** 57 §1º da Lei nº 8.666/93 e suas alterações posterior.

**Origem:** Pregão Eletrônico nº. 041/2021/SEDUC-Processo nº 183616/2021/SEDUC, Ata de Registro de Preços nº 002/2022/SEDUC e processo nº SEDUC-PRO-2022/119553

**Partes:** SECRETARIA DE ESTADO DE EDUCAÇÃO - SEDUC e a empresa M D E CONSTRUTORA E PRESTADORA DE SERVIÇOS LTDA, inscrita no CNPJ/MF sob nº 22.693.841/0001-64.

**Objeto:** Destina-se a Reforma na Escola Estadual Dom Francisco de Aquino Correa, localizada no Distrito de Cangas município de Poconé-MT

**Dos prazos:**

**Execução:** Aditar o prazo de execução por mais 90 (noventa) dias, com início em 27/12/2023 e com término previsto em 25/03/2024.

**Vigência:** Aditar o prazo de vigência por mais 60 (sessenta) dias, com início em 08/05/2024 e com término previsto em 07/07/2024.

Ficando assim inalteradas as demais cláusulas contratuais.

Cuiabá/MT, 12 de janeiro de 2024.

**Juacy Francisco Almeida Dutra**

Superintendente de Aquisições e Contratos

Secretaria de Estado de Educação - SEDUC/MT

**Eliane Paula da Silva**

Secretária Adjunta de Administração Sistêmica - SAAS

Secretaria de Estado de Educação - SEDUC/MT

**Protocolo 1533396**

**Extrato De Homologação Pregão Presencial** A Secretaria De Estado De Educação De Mato Grosso, torna público a Homologação do **Pregão Presencial 002/2024** realizado pela **Câmara de Negócios do Município de Várzea Grande/MT para o município de Acorizal**, em estrita conformidade estrita ao Edital e seus anexos. Nos termos da Resolução 06/2020/FNDE, Leis 10.520/2002, 8.666/1993 e Decreto 7.217/2006, e IN Nº 013/2022, para os registros de preços de gêneros alimentícios, para o seguinte vencedor do certame: **a) Comercial Pantanal - LB Leão Júnior Produtos Alimentícios EIRELI - ME**, CNPJ n.º 05.920.168/0001-39. R\$ 179.764,84 **b) Giselly Ferreira Santos LTDA**, CNPJ n.º 22.021.289/0001-68, R\$ 1.121.793,98 **c) Padaria E Confeitaria Bela Manhã**, CNPJ n.º 06.194.097/0001-05. R\$ 347.306,56 **d) Provel Comércio De Alimentos LTDA** CNPJ n.º 33.677.006/0001-57. R\$ 133.696,60 Ordenador de Despesa Ivam Sebastião da Costa Várzea Grande/MT/2024.

**Protocolo 1533415**

**Extrato De Homologação Pregão Presencial** A Secretaria De Estado De Educação De Mato Grosso, torna público a Homologação do **Pregão Presencial 002/2024** realizado pela **Câmara de Negócios da Alimentação escolar do município de Barra do Garças/MT, para o município de Araguaiana/MT** em estrita conformidade ao Edital e seus anexos. Nos termos da Resolução 06/2020/FNDE, Leis 10.520/2002, **8.666/1993** e Decreto 7.217/2006, e IN Nº 013/2022, para os registros de preços de gêneros alimentícios, para o seguinte vencedor do certame: **a) Contratada Comercial Vale do Araguaia LTDA (Super Rápido)**, CNPJ n.º 01.877.641/0001-91, R\$ 755.496,90. **Ordenador de Despesa** Leandro Gonzaga de Souza Barra do Garças/MT/2024.

**Protocolo 1533418**

**Extrato De Homologação Pregão Presencial** A Secretaria De Estado De Educação De Mato Grosso, torna público a Homologação do **Pregão Presencial 001/2024 - realizado pela Câmara de Negócios da Alimentação escolar do município de Barra do Garças/MT, para os municípios de Barra do Garças, Pontal do Araguaia e General Carneiro/MT** em estrita conformidade ao Edital e seus anexos. Nos termos da Resolução 06/2020/FNDE, Leis 10.520/2002, **8.666/1993** e Decreto 7.217/2006, e IN Nº 013/2022, para os registros de preços de gêneros alimentícios, para o seguinte vencedor do certame: **a) Contratada:** C. de Fátima Macário Comércio (Frutaria Oliveira), CNPJ n.º 29.619.465/0001-07, R\$ 1.836.506,00; **b) Contratada:** Comercial Vale do Araguaia LTDA (Super Rápido), CNPJ n.º 01.877.641/0001-91, R\$ 3.313.901-45; **c) Contratada:** Supermercado Dourado LTDA (Supermercado São José), CNPJ n.º 02.741.214/0001-44, R\$ 9.319.995,75. **Ordenador de Despesa** Leandro Gonzaga de Souza Barra do Garças/MT/2024

**Protocolo 1533421**

**Extrato De Homologação Pregão Presencial** A Secretaria De Estado De Educação De Mato Grosso, torna público a Homologação do Pregão Presencial 007/2024 - realizado pela **Câmara de Negócios da Alimentação escolar do município de Barra do Garças/MT, para o município de Canarana/MT** em estrita conformidade ao Edital e seus anexos. Nos termos da Resolução 06/2020/FNDE, Leis 10.520/2002, **8.666/1993** e Decreto 7.217/2006, e IN Nº 013/2022, para os registros de preços de gêneros alimentícios, para o seguinte vencedor do certame: **a) Contratada:** R. C. da Silva Muller (Supermercado Dia a Dia), CNPJ n.º 36.148.613/0001-18, R\$ 3.009.964,00; **b) Contratada:** W. G. Haas Supermercado LTDA (Supermercado Brasil), CNPJ n.º 37.455.904/0001-11, R\$ 3.190.033,85. **Ordenador de Despesa** Leandro Gonzaga de Souza, Barra do Garças/MT/24

Protocolo 1533422

**Extrato De Homologação Pregão Presencial** A Secretaria De Estado De Educação De Mato Grosso, torna público a Homologação do Pregão Presencial 006/2024 realizado pela **Câmara de Negócios da Alimentação escolar do município de Barra do Garças/MT, para o município de Nova Xavantina/MT**, em estrita conformidade ao Edital e seus anexos. Nos termos da Resolução 06/2020/FNDE, Leis 10.520/2002, **8.666/1993** e Decreto 7.217/2006, e IN Nº 013/2022, para os registros de preços de gêneros alimentícios, para o seguinte vencedor do certame: **a) Contratada** Comercial Vale do Araguaia LTDA (Super Rápido), CNPJ n.º 01.877.641/0001-91, R\$ 3.878.302,45. **Ordenador de Despesa** Leandro Gonzaga de Souza Barra do Garças/MT/2024

Protocolo 1533425

**Extrato De Homologação Pregão Presencial** A Secretaria De Estado De Educação De Mato Grosso, torna público a Homologação do Pregão Presencial 009/2024 - realizado pela **Câmara de Negócios da Alimentação escolar do município de Barra do Garças/MT, para atender o município de Ribeirão Cascalheira/MT**, em estrita conformidade ao Edital e seus anexos. Nos termos da Resolução 06/2020/FNDE, Leis 10.520/2002, **8.666/1993** e Decreto 7.217/2006, e IN Nº 013/2022, para os registros de preços de gêneros alimentícios, para o seguinte vencedor do certame: **a) Contratada:** ELOI I. FRIGO JUNIOR EIRELI (Super Frigo) CNPJ 30.914.686/0001-97, R\$ 1.119.373,65; **b) Contratada:** RONEY P. DE MORAIS (Balcão Atacado) CNPJ 30.404.341/0001-93, R\$ 857.034,35 **Ordenador de Despesa.** Leandro Gonzaga de Souza, Barra do Garças/MT/2024

Protocolo 1533427

**Extrato De Homologação Pregão Presencial** A Secretaria De Estado De Educação De Mato Grosso, torna público a Homologação do Pregão Presencial 001/2024 realizado pela **Câmara de Negócios da Alimentação escolar do município de Várzea Grande/MT, para o município de Várzea Grande/MT**, em estrita conformidade estrita ao Edital e seus anexos. Nos termos da Resolução 06/2020/FNDE, Leis 10.520/2002, 8.666/1993 e Decreto 7.217/2006, e IN Nº 013/2022, para os registros de preços de gêneros alimentícios, para o seguinte vencedor do certame: **a) AHS Comércio E Serviços De Produtos Alimentícios EIRELI**, CNPJ n.º 37.152.127/0001-36 Valor Total R\$ 1.145.537,11, **b) Comercial Pantanal - Lb Leão Júnior Produtos Alimentícios EIRELI - ME**, CNPJ n.º 05.920.168/0001-39, R\$ 8.155.676,65; **c) Empresa Padaria E Confeitaria Bela Manhã**, CNPJ n.º 06.194.097/0001-05. R\$ 11.746.955,42; **d) ELM Comercial Atacadista E Serviços LTDA**, CNPJ n.º 38.017.799/0001-00. R\$ 9.970.717,20 **e) Fenix Comércio E Serviços LTDA**, CNPJ n.º 40.843.002/0001-67. R\$ 3.669.990,50 **f) HSF Comercial Atacadista De Alimentos EIRELI**, CNPJ n.º 34.853.292/0001-27. R\$ 7.484.869,62 **g) Lírios Do Vale - Empresa: B Da P C Farias**, CNPJ n.º 12.509.893/0001-47. R\$ 6.536.845,04 **h) Vitória Alimentos - R. L. De Campos P. Correa - EPP**, CNPJ n.º 11.072.640/0001-23. R\$ 1.990.142,10 **Ordenador de Despesas** Ivan Sebastião da Costa, Várzea Grande/MT/2024.

Protocolo 1533429

**Extrato De Homologação Chamada Pública** A Secretaria De Estado De Educação De Mato Grosso, torna pública a homologação da Chamada Pública 001/2024, realizado pela Câmara de Negócios da Alimentação Escolar do Município de Várzea Grande/MT, em estrita conformidade estrita ao Edital e seus anexos. Nos termos da Resolução nº 06/2020/FNDE, Lei 11.947/2009 e IN Nº 013/2022, para aquisição de gêneros alimentícios, oriundos da Agricultura Familiar, para os seguintes fornecedores: Fornecedor: Ascop Agricultores Familiares E Cooperativas Do Brasil, CNPJ n.º 23.040.383/0001-27 R\$ 887.782, **b) Associação De Pequenos Produtores Rurais Do Buriti Grande**, CNPJ 86.736.899/0001-20 R\$ 507.932,81 **c) Cooperativa De Comercializacao De Agricultores (As) Familiares**

Matogrossenses E Regiao Casa Das Folhas - COOPERCASA, CNPJ n.º R\$ 1.952.313,93 **d) Cooperativa De Agricultores E Agricultoras Familiares De Nossa Senhora Do Livramento/MT - COOPERNOSSASENHORA**, CNPJ n.º R\$ 675.531,06 **e) Cooperativa De Comercializacao De Agricultores (As) Familiar De Economia Solidaria E Extrativismo Da Baixada Cuiabana - COOPEVEG**, CNPJ 44.140.065/00001-08, R\$ 751.319,67 **f) Cooplider Uniao E Cooperacao**, CNPJ 52.691.944-0001-56, R\$ 2.005.399,59 **g) COOPNOROESTE - Cooperativa Agropecuaria Do Oeste De Mato Grosso LTDA**, CNPJ: 03.548.401/0001-79, R\$ 1.922.104,48 **h) COORIMBATÁ - Cooperativa Dos Pescadores E Artesaos Do Pai Andre E Bonsucesso**, CNPJ 01.870.503/0001-80, 528.158,99 **Ordenador de Despesas** Ivan Sebastião da Costa Várzea Grande/MT/2024.

Protocolo 1533431

Lauda 001

**EXTRATO DO ADITIVO Nº 02 TERMO EX-OFFÍCIO DE PRORROGAÇÃO DE VIGÊNCIA ÀO CONVÊNIO Nº 1726-2022.**

SEDUC-PRO-2022/53109.

**PARTES:** O Estado de Mato Grosso por intermédio da Secretaria de Estado de Educação, inscrita no CNPJ nº 03.507.415/0008-10, e a **Prefeitura Municipal de Vila Rica**, CNPJ nº 03.238.862/0001-45.

**OBJETO:** O presente Termo Aditivo tem por objetivo alterar a Cláusula Décima Primeira - da Vigência do Termo de Convênio nº 1726-2022, que passa a ter a seguinte redação: A vigência do Convênio passa de **24/01/2024 para 09/03/2024.**

**ASSINATURA: 11/01/2024.****EXTRATO DO ADITIVO Nº 03 TERMO EX-OFFÍCIO DE PRORROGAÇÃO DE VIGÊNCIA ÀO CONVÊNIO Nº 0628-2021.**

SEDUC-PRO-2023/52901

**PARTES:** O Estado de Mato Grosso por intermédio da Secretaria de Estado de Educação, inscrita no CNPJ nº 03.507.415/0008-10, e a **Prefeitura Municipal de Santa Cruz do Xingu**, CNPJ nº 04.178.518/0001-70.

**OBJETO:** O presente Termo Aditivo tem por objetivo alterar a Cláusula Nona - da Vigência do Termo de Convênio nº 0628-2021, que passa a ter a seguinte redação: A vigência do Convênio passa de **27/01/2024 para 12/03/2024.**

**ASSINATURA: 11/01/2024.****EXTRATO DO 04º TERMO SIMPLIFICADO DE PRORROGAÇÃO DE VIGÊNCIA AO CONVÊNIO Nº 1830-2021.**

SEDUC-PRO-2023/165854

**PARTES:** O Estado de Mato Grosso por intermédio da Secretaria de Estado de Educação, inscrita no CNPJ nº 03.507.415/0008-10, e a **Prefeitura Municipal de Marcelândia/MT**, CNPJ nº 03.238.987/0001-75.

**OBJETO:** O presente Termo Aditivo tem por objetivo alterar a Cláusula Nona - da Vigência do **Termo de Convênio nº 1830-2021**, que passa a ter a seguinte redação: A vigência do Convênio passa de **31/01/2024 para 27/10/2024.**

**ASSINATURA: 11/01/2024.****ASSINAM:** Alan Resende Porto - Secretário de Estado de Educação/MT.**EXTRATO DO ADITIVO Nº 01 TERMO EX-OFFÍCIO DE PRORROGAÇÃO DE VIGÊNCIA ÀO CONVÊNIO Nº 0950-2022.**

SEDUC-PRO-2022/42726

**PARTES:** O Estado de Mato Grosso por intermédio da Secretaria de Estado de Educação, inscrita no CNPJ nº 03.507.415/0008-10, e a **Prefeitura Municipal de Juína**, CNPJ nº 15.359.201/0001-57.

**OBJETO:** O presente Termo Aditivo tem por objetivo alterar a Cláusula Nona - da Vigência do Termo de Convênio nº 0950-2022, que passa a ter a seguinte redação: A vigência do Convênio passa de **15/01/2024 para 29/02/2024.**

**ASSINATURA: 11/01/2024.****EXTRATO DO TERMO DE RESCISÃO DO CONVÊNIO Nº. 1345-2016**

**PARTES:** O Estado de Mato Grosso por intermédio da Secretaria de Estado de Educação, CNPJ nº 03.507.415/0008-10 e a Prefeitura Municipal de Cáceres/MT, CNPJ nº 03.214.145/0001-83

**OBJETO:** Rescisão do Termo de Convênio nº 1345-2016.**DATA DA RESCISÃO:** 11/01/2024.**TIPO:** Termo de Rescisão por Desinteresse Bilateral**JUSTIFICATIVA DA RESCISÃO:** Rescisão Consensual, SEDUC-PRO-2023/116321.



**EXTRATO DO 4º TERMO ADITIVO DE AMPLIAÇÃO DE METAS AO CONVÊNIO Nº 0880-2021.****Processo: SEDUC-PRO-2023/93946.****PARTES:** O Estado de Mato Grosso por intermédio da Secretaria de Estado de Educação, inscrita no CNPJ nº 03.507.415/0008-10 e a **Prefeitura Municipal de Diamantino-MT**, CNPJ nº 03.648.540/0001-74.**OBJETO:** O presente Termo Aditivo tem por objeto aumentar o valor da contrapartida do convênio, por parte da **CONVENENTE** no valor de R\$8.924,47 (Oito mil e novecentos e vinte e quatro reais e quarenta e sete centavos) e alterar o anexo III, IV e V do Plano de Trabalho do Termo de Convênio nº 0880-2021 - Campo I - Cronograma de Execução de Metas Físicas - que passa ter a seguinte redação:

Ampliar o quantitativo das metas físicas do Plano de Trabalho da seguinte forma:

Quantidade original: 05 + quantidade ampliada: 01 = 06 quantidades final

**ASSINATURA:** 11/01/2024.**ASSINAM:** Alan Resende Porto - SEDUC/MT e Manoel Loureiro Neto- Prefeito de Diamantino/MT.**EXTRATO DO 03º TERMO SIMPLIFICADO DE PRORROGAÇÃO DE VIGÊNCIA AO CONVÊNIO Nº 0881-2020.****SEDUC-PRO-2023/09537****PARTES:** O Estado de Mato Grosso por intermédio da Secretaria de Estado de Educação, inscrita no CNPJ nº 03.507.415/0008-10, e a **Prefeitura Municipal de Itanhanga/MT**, CNPJ nº 07.209.225/0001-00.**OBJETO:** O presente Termo Aditivo tem por objetivo alterar a Cláusula Nona - da Vigência do **Termo de Convênio nº 0881-2020**, que passa a ter a seguinte redação: A vigência do Convênio passa de **31/12/2023 para 26/09/2024**.**ASSINATURA:** 28/12/2023.**ASSINAM:** Alan Resende Porto - Secretário de Estado de Educação/MT.**EXTRATO DO 02º TERMO SIMPLIFICADO DE PRORROGAÇÃO DE VIGÊNCIA AO CONVÊNIO Nº 1740-2021.****SEDUC-PRO-2023/85856****PARTES:** O Estado de Mato Grosso por intermédio da Secretaria de Estado de Educação, inscrita no CNPJ nº 03.507.415/0008-10, e a **Prefeitura Municipal de Colíder/MT**, CNPJ nº 15.023.930/0001-38**OBJETO:** O presente Termo Aditivo tem por objetivo alterar a Cláusula Nona - da Vigência do **Termo de Convênio nº 1740-2021**, que passa a ter a seguinte redação: A vigência do Convênio passa de **31/12/2023 para 26/06/2024**.**ASSINATURA:** 28/12/2023.**ASSINAM:** Alan Resende Porto - Secretário de Estado de Educação/MT.**EXTRATO DO 09º TERMO SIMPLIFICADO DE PRORROGAÇÃO DE VIGÊNCIA AO CONVÊNIO Nº 0283-2018.****SEDUC-PRO-2023/119230****PARTES:** O Estado de Mato Grosso por intermédio da Secretaria de Estado de Educação, inscrita no CNPJ nº 03.507.415/0008-10, e a **Prefeitura Municipal de Guarantã do Norte/MT**, CNPJ nº 03.239.019/0001-83**OBJETO:** O presente Termo Aditivo tem por objetivo alterar a Cláusula Nona - da Vigência do **Termo de Convênio nº 0283-2018**, que passa a ter a seguinte redação: A vigência do Convênio passa de **11/01/2024 para 09/07/2024**.**ASSINATURA:** 10/01/2024.**ASSINAM:** Alan Resende Porto - Secretário de Estado de Educação/MT.**EXTRATO DO 03º TERMO SIMPLIFICADO DE PRORROGAÇÃO DE VIGÊNCIA AO CONVÊNIO Nº 0571-2021.****SEDUC-PRO-2023/42002****PARTES:** O Estado de Mato Grosso por intermédio da Secretaria de Estado de Educação, inscrita no CNPJ nº 03.507.415/0008-10, e a **Prefeitura Municipal de Colniza/MT**, CNPJ nº 04.213.687/0001-02**OBJETO:** O presente Termo Aditivo tem por objetivo alterar a Cláusula Nona - da Vigência do **Termo de Convênio nº 0571-2021**, que passa a ter a seguinte redação: A vigência do Convênio passa de **30/12/2023 para 30/12/2024**.**ASSINATURA:** 28/12/2023.**ASSINAM:** Alan Resende Porto - Secretário de Estado de Educação/MT.**EXTRATO DO 03º TERMO SIMPLIFICADO DE PRORROGAÇÃO DE VIGÊNCIA AO CONVÊNIO Nº 1726-2021.****SEDUC-PRO-2023/13299****PARTES:** O Estado de Mato Grosso por intermédio da Secretaria de Estado de Educação, inscrita no CNPJ nº 03.507.415/0008-10, e a **Prefeitura Municipal de Canabrava do Norte/MT**, CNPJ nº 37.465.200/0001-20.**OBJETO:** O presente Termo Aditivo tem por objetivo alterar a Cláusula Nona - da Vigência do **Termo de Convênio nº 1726-2021**, que passa a ter a seguinte redação: A vigência do Convênio passa de **31/12/2023 para 27/08/2024**.**ASSINATURA:** 28/12/2023.**ASSINAM:** Alan Resende Porto - Secretário de Estado de Educação/MT.**EXTRATO DO 03º TERMO SIMPLIFICADO DE PRORROGAÇÃO DE VIGÊNCIA AO CONVÊNIO Nº 1845-2021.****SEDUC-PRO-2023/24527****PARTES:** O Estado de Mato Grosso por intermédio da Secretaria de Estado de Educação, inscrita no CNPJ nº 03.507.415/0008-10, e a **Prefeitura Municipal de Colíder/MT**, CNPJ nº 15.023.930/0001-38.**OBJETO:** O presente Termo Aditivo tem por objetivo alterar a Cláusula Nona - da Vigência do **Termo de Convênio nº 1845-2021**, que passa a ter a seguinte redação: A vigência do Convênio passa de **30/12/2023 para 25/09/2024**.**ASSINATURA:** 28/12/2023.**ASSINAM:** Alan Resende Porto - Secretário de Estado de Educação/MT.**EXTRATO DO 03º TERMO SIMPLIFICADO DE PRORROGAÇÃO DE VIGÊNCIA AO CONVÊNIO Nº 1731-2021.****SEDUC-PRO-2023/55333.****PARTES:** O Estado de Mato Grosso por intermédio da Secretaria de Estado de Educação, inscrita no CNPJ nº 03.507.415/0008-10, e a **Prefeitura Municipal de Colíder/MT**, CNPJ nº 15.023.930/0001-38.**OBJETO:** O presente Termo Aditivo tem por objetivo alterar a Cláusula Nona - da Vigência do **Termo de Convênio nº 1731-2021**, que passa a ter a seguinte redação: A vigência do Convênio passa de **31/12/2023 para 28/06/2024**.**ASSINATURA:** 28/12/2023.**ASSINAM:** Alan Resende Porto - Secretário de Estado de Educação/MT.**EXTRATO DO 01º TERMO SIMPLIFICADO DE PRORROGAÇÃO DE VIGÊNCIA AO CONVÊNIO Nº 0277-2022.****SEDUC-PRO-2023/35676.****PARTES:** O Estado de Mato Grosso por intermédio da Secretaria de Estado de Educação, inscrita no CNPJ nº 03.507.415/0008-10, e a **Prefeitura Municipal de Nova Mutum/MT**, CNPJ nº 24.772.162/0001-06.**OBJETO:** O presente Termo Aditivo tem por objetivo alterar a Cláusula Nona - da Vigência do **Termo de Convênio nº 0277-2022**, que passa a ter a seguinte redação: A vigência do Convênio passa de **31/12/2023 para 29/02/2024**.**ASSINATURA:** 29/12/2023.**ASSINAM:** Alan Resende Porto - Secretário de Estado de Educação/MT.**EXTRATO DO 02º TERMO SIMPLIFICADO DE PRORROGAÇÃO DE VIGÊNCIA À COOPERAÇÃO Nº 0253-2021.****SEDUC-PRO-2023/103481.****PARTES:** O Estado de Mato Grosso por intermédio da Secretaria de Estado de Educação, inscrita no CNPJ nº 03.507.415/0008-10, e o **Serviço de Apoio às Micro e Pequenas Empresas de Mato Grosso SEBRAE**, CNPJ nº 03.534.450/0001-52.**OBJETO:** O presente Termo Aditivo tem por objetivo alterar a Cláusula Nona - da Vigência do Termo de Cooperação nº 0253-2021, que passa a ter a seguinte redação: A vigência do Convênio passa de **31/12/2023 para 31/12/2024**.**ASSINATURA:** 29/12/2023.**EXTRATO DO 02º TERMO SIMPLIFICADO DE PRORROGAÇÃO DE VIGÊNCIA AO CONVÊNIO Nº 0792-2021.****SEDUC-PRO-2023/53831****PARTES:** O Estado de Mato Grosso por intermédio da Secretaria de Estado de Educação, inscrita no CNPJ nº 03.507.415/0008-10, e a **Prefeitura Municipal de Sorriso/MT**, CNPJ nº 03.239.076/0001-62**OBJETO:** O presente Termo Aditivo tem por objetivo alterar a Cláusula Nona - da Vigência do **Termo de Convênio nº 0792-2021**, que passa a ter a seguinte redação: A vigência do Convênio passa de **31/12/2023 para 29/04/2024**.**ASSINATURA:** 29/12/2023.**ASSINAM:** Alan Resende Porto - Secretário de Estado de Educação/MT.**EXTRATO DO 03º TERMO SIMPLIFICADO DE PRORROGAÇÃO DE VIGÊNCIA AO CONVÊNIO Nº 1614-2021.****SEDUC-PRO-2023/10709****PARTES:** O Estado de Mato Grosso por intermédio da Secretaria de Estado de Educação, inscrita no CNPJ nº 03.507.415/0008-10, e a **Prefeitura Municipal de Várzea Grande/MT**, CNPJ nº 03.507.548/0001-10**OBJETO:** O presente Termo Aditivo tem por objetivo alterar a Cláusula Nona - da Vigência do **Termo de Convênio nº 1614-2021**, que passa a ter a seguinte redação: A vigência do Convênio passa de **31/12/2023 para 30/06/2024**.**ASSINATURA:** 29/12/2023.**ASSINAM:** Alan Resende Porto - Secretário de Estado de Educação/MT.

Protocolo 1533599

## PORTARIA 001/2024/GS/SEDUC/MT

Dispõe sobre aplicação de sanções administrativas e dá outras providências.

O SECRETÁRIO DE ESTADO DE EDUCAÇÃO, no uso de suas atribuições legais conferidas pelos artigos 27 e 42, da Lei Complementar nº 207/2004;

Considerando o artigo 19 da Lei Complementar nº 600, de 19 de dezembro de 2017;

Considerando os fatos elencados na Portaria nº 932/2023/GS/SEDUC-MT de 24/07/2023.

Considerando o teor dos autos da Sindicância Administrativa SEDUC-PRO- SEDUC-PRO-2023/93567 de 24/07/2023;

Considerando que houve a regular apuração do fato noticiado, com observância aos princípios constitucionais do Devido processo legal do Contraditório e da Ampla defesa.

## RESOLVE:

Art. 1º Aplicar em face do servidor Antônio Alves de Souza, matrícula funcional nº 323386, a penalidade contratual - Impedimento de Contratar com a Secretaria de Estado de Educação/SEDUC-MT por 02 anos, conforme prevê a Cláusula IX, 9.1 do Contrato Temporário de Prestação de Serviços, ou seja, pelo prazo de 24 (vinte e quatro) meses, a contar da publicação desta Portaria, por violação dos artigos 143, incisos I, II, III e IV; 144, IX, da LC nº 04/1990, conforme fundamentos ilustrados na Decisão.

Art. 2º Determinar a GSAGP, realize o registro/apontamento desse fato nos assentamentos do referido servidor no Sistema Sigeduca/GPE, conforme prevê a referida cláusula IX, 9.1 do contrato e art. 19 da LC nº 600/2017.

Art. 3º Esta Portaria entra em vigor na data de sua publicação.  
Registrada. Publicada. Cumpra-se.

Cuiabá-MT, 02 de janeiro de 2024.

Alan Resende Porto

Secretário de Estado de Educação  
(Original assinado)

Protocolo 1533320

## EDITAL DE CIÊNCIA DE ELIMINAÇÃO DE DOCUMENTOS Nº 003/2023

ÓRGÃO/ENTIDADE: SECRETARIA DE ESTADO DE EDUCAÇÃO

O Presidente da Comissão Permanente de Avaliação - CPAD, designado pela Portaria nº 598/2022/Seduc-MT, publicada no Diário Oficial de 06 de julho de 2022, de acordo com a Listagem de Eliminação de Documentos nº 005/2023, referente ao 4º Trimestre de 2023, autorizada pelo(a) Superintendente do Arquivo Público do Estado de Mato Grosso - Órgão Central do SIARQ/MT, faz saber a quem possa interessar que a partir do 30º dia subsequente a data de publicação deste Edital no Diário Oficial do Estado, se não houver oposição, a Multipapel Recicláveis MT Eireli eliminará 29,96 ML dos documentos relativos aos conjuntos documentais relacionados abaixo, do(a) da Secretaria de Estado de Educação de Mato Grosso.

ÓRGÃO/ENTIDADE: SECRETARIA DE ESTADO DE EDUCAÇÃO

UNIDADE/SETOR: GERÊNCIA DE ARQUIVO CENTRAL

LISTAGEM Nº/ANO: 005/2023

FOLHA Nº/SEQUÊNCIA: 1/2

| CÓDIGO DE CLASSIFICAÇÃO | ASSUNTO (DESCRIPTOR DO CÓDIGO)  | DATAS LIMITES |           | UNIDADE DE ARQUIVAMENTO |               | OBSERVAÇÕES E/OU JUSTIFICATIVAS           |
|-------------------------|---|---------------|-----------|-------------------------|---------------|---|
|                         |   | ANO INICIAL   | ANO FINAL | QUANTIFICAÇÃO           | ESPECIFICAÇÃO |   |
| 992                     | Comunicados e Informes  | 2005          | 2013      | 36                      | CAIXA         | Cumpriu temporalidade                     |
| 993                     | Convites Diversos   | 1994          | 2016      | 41                      | CAIXA         | Cumpriu temporalidade                     |
| 996                     | Pedidos, Oferecimentos e Informações diversas                                 | 2000          | 2015      | 86                      | CAIXAS        | Cumpriu temporalidade                     |
| 021.1                   | Candidatos a cargo e emprego públicos: curriculum vitae e fichas de inscrição | 2006          | 2016      | 17                      | CAIXAS        | Cumpriu temporalidade                     |
| 023.13                  | Lotação, Remoção, Transferência, Permuta, Regime de Trabalho.                 | 2005          | 2015      | 04                      | CAIXAS        | Cumpriu temporalidade (2005 à Out. /2015) |

|                                    |   |      |      |                            |        |   |
|------------------------------------|---|------|------|----------------------------|--------|---|
| 024.124                            | Gratificação Natalina (décimo terceiro salário) | 2007 | 2011 | 04                         | CAIXAS | Cumpriu temporalidade                     |
| 024.2                              | Férias  | 2005 | 2016 | 15                         | CAIXAS | Cumpriu temporalidade (2005 à Out. /2016) |
| 024.92                             | AUXÍLIOS: Vale Transporte                       | 2008 | 2014 | 11                         | CAIXAS | Cumpriu temporalidade                     |
| DATAS LIMITES GERAIS: 1994 a 2016. |   |      |      | Quantidade de caixas: 214  |        |   |
|                                    |   |      |      | MENSURAÇÃO TOTAL: 29,96 ML |        |   |

Os interessados, no prazo citado, poderão requerer às suas expensas, o desentranhamento de documentos ou cópias de peças do processo, mediante petição devidamente protocolada no Sistema Integrado de Gestão Administrativa/ Siga-Doc, desde que tenha respectiva qualificação e demonstração de legitimidade do pedido, dirigida à Comissão Permanente de Avaliação de Documentos/ CPAD da Secretaria de Estado de Educação - Seduc/MT.

Marcos Roberto Silva de Moraes  
Gerente/Presidente da CPAD  
(Original assinado)

Alan Resende Porto  
Secretário de Estado de Educação  
(Original assinado)

Protocolo 1533578

## EDITAL DE CIÊNCIA DE ELIMINAÇÃO DE DOCUMENTOS Nº 003/2023

|                 |                                  |
|-----------------|----------------------------------|
| ÓRGÃO/ENTIDADE: | SECRETARIA DE ESTADO DE EDUCAÇÃO |
|-----------------|----------------------------------|

O Presidente da Comissão Permanente de Avaliação - CPAD, designado pela Portaria nº 598/2022/Seduc-MT, publicada no Diário Oficial de 06 de julho de 2022, de acordo com a Listagem de Eliminação de Documentos nº 005/2023, referente ao 4º Trimestre de 2023, autorizada pelo(a) Superintendente do Arquivo Público do Estado de Mato Grosso - Órgão Central do SIARQ/MT, faz saber a quem possa interessar que a partir do 30º dia subsequente a data de publicação deste Edital no Diário Oficial do Estado, se não houver oposição, a Multíplata Recicláveis MT Eireli eliminará **29,96 ML** dos documentos relativos aos conjuntos documentais relacionados abaixo, do(a) da Secretaria de Estado de Educação de Mato Grosso.

|                 |                                  |
|-----------------|----------------------------------|
| ÓRGÃO/ENTIDADE: | SECRETARIA DE ESTADO DE EDUCAÇÃO |
| UNIDADE/SETOR:  | GERÊNCIA DE ARQUIVO CENTRAL      |

LISTAGEM Nº/ANO: 005/2023

FOLHA Nº/SEQUÊNCIA: 1/2

| CÓDIGO DE CLASSIFICAÇÃO | ASSUNTO (DESCRITOR DO CÓDIGO)   | DATAS LIMITES |           | UNIDADE DE ARQUIVAMENTO |               | OBSERVAÇÕES E/OU JUSTIFICATIVAS           |
|-------------------------|---|---------------|-----------|-------------------------|---------------|---|
|                         |   | ANO INICIAL   | ANO FINAL | QUANTIFICAÇÃO           | ESPECIFICAÇÃO |   |
| 992                     | Comunicados e Informes  | 2005          | 2013      | 36                      | CAIXA         | Cumpriu temporalidade                     |
| 993                     | Convites Diversos   | 1994          | 2016      | 41                      | CAIXA         | Cumpriu temporalidade                     |
| 996                     | Pedidos, Oferecimentos e Informações diversas                                 | 2000          | 2015      | 86                      | CAIXAS        | Cumpriu temporalidade                     |
| 021.1                   | Candidatos a cargo e emprego públicos: curriculum vitae e fichas de inscrição | 2006          | 2016      | 17                      | CAIXAS        | Cumpriu temporalidade                     |
| 023.13                  | Lotação, Remoção, Transferência, Permuta, Regime de Trabalho.                 | 2005          | 2015      | 04                      | CAIXAS        | Cumpriu temporalidade (2005 à Out. /2015) |

|   |   |      |      |                                   |        |   |
|---|---|------|------|-----------------------------------|--------|---|
| 024.124                                   | Gratificação Natalina (décimo terceiro salário) | 2007 | 2011 | 04                                | CAIXAS | Cumpriu temporalidade                     |
| 024.2                                     | Férias  | 2005 | 2016 | 15                                | CAIXAS | Cumpriu temporalidade (2005 à Out. /2016) |
| 024.92                                    | AUXÍLIOS: Vale Transporte                       | 2008 | 2014 | 11                                | CAIXAS | Cumpriu temporalidade                     |
| <b>DATAS LIMITES GERAIS: 1994 a 2016.</b> |   |      |      | <b>Quantidade de caixas: 214</b>  |        |   |
|   |   |      |      | <b>MENSURAÇÃO TOTAL: 29,96 ML</b> |        |   |

Os interessados, no prazo citado, poderão requerer às suas expensas, o desentranhamento de documentos ou cópias de peças do processo, mediante petição devidamente protocolada no Sistema Integrado de Gestão Administrativa/ Siga-Doc, desde que tenha respectiva qualificação e demonstração de legitimidade do pedido, dirigida à Comissão Permanente de Avaliação de Documentos/ CPAD da Secretaria de Estado de Educação - Seduc/MT.

Marcos Roberto Silva de Moraes  
Gerente/Presidente da CPAD  
(Original assinado)

Alan Resende Porto  
Secretário de Estado de Educação  
(Original assinado)

Protocolo 1533579

## SETASC

## SECRETARIA DE ESTADO DE ASSISTÊNCIA SOCIAL E CIDADANIA

## EXTRATO DE CONTRATO Nº. 049/2023/SETASC/MT

**PARTES: SECRETARIA DE ESTADO DE ASSISTÊNCIA SOCIAL E CIDADANIA - SETASC E L7 ENGENHARIA CONSTRUTORA LTDA**

**OBJETO:** O objeto do presente instrumento refere-se à contratação decorrente do Edital de Credenciamento nº. 001/2022/SEPLAG/SINFRA, com a finalidade de contratação de empresa capacitada, que sob demanda, prestará serviços comuns de engenharia - elaboração de projetos arquitetônico, projetos de prevenção, detecção e combate a incêndio, projeto hidrossanitário, projeto elétrico, projeto de rede lógica, projeto estrutural, projeto de ar condicionado tipo central, projeto de paisagismo, projeto de acessibilidade e seus correlatos, com base nas edificações existentes, nas demanda de energia e distribuição de água e esgoto, bem como elaboração dos projetos executivos, orçamentos e outros documentos indispensáveis, conforme condições e exigências estabelecidas no Edital de Credenciamento e seus anexos.

**DO FUNDAMENTO:** PROCESSO nº SETASC-PRO-2023/05271, que deriva do TERMO DE CREDENCIAMENTO nº. 001/2022/SEPLAG/SINFRA, regido pela Lei nº. 8.666, de 21/06/1993 e suas alterações posteriores e, no que couber, a Lei nº. 8.078/1990 (Código de Defesa do Consumidor).

**DA VIGÊNCIA:** O presente contrato terá validade de **12 (doze) meses**, contados a partir de **12/01/2024 a 11/01/2025**.

**DOTAÇÃO ORÇAMENTÁRIA:** Unidade Orçamentária: 22608 Elemento da Despesa: 33.90.39; Projeto/Atividade (Ação): 1247; Fonte: 1.759.0000

**DA FISCALIZAÇÃO E ACOMPANHAMENTO:** Fica designado, pela Contratante, **FISCAL:** Marco Vinicius Santiago Ferreira **MATRÍCULA:** 307729; **SUPLENTE:** Janaina Reis Hardman Capriata **MATRÍCULA:** 324404.

**DO PREÇO:** A CONTRATANTE pagará à CONTRATADA, pelos serviços, o valor total de **R\$ 102.494,16 (cento e dois mil e quatrocentos e noventa e quatro reais e dezesseis centavos)**.

ASSINAM:

**GRASIELLE PAES DA SILVA BUGALHO**

Secretária de Estado de Assistência Social e Cidadania - SETASC

CONTRATANTE

**LUIZENIL MONTEIRO LEMES**

Representante Legal

CONTRATADA

Protocolo 1533300

**EXTRATO DO 3º TERMO ADITIVO DO TERMO DE COOPERAÇÃO 0017-2022 SETASC / UNEMAT/MT.**

**PROTOCOLO:** SETASC-PRO-2023/00133

**PARTES:** Secretaria de Estado de Assistência Social e Cidadania - SETASC e a Fundação Universidade do Estado De Mato Grosso - UNEMAT.

**OBJETO:** O presente Termo Aditivo tem por objeto prorrogar a vigência do Termo de Cooperação Técnica n.º 0017-2022 pelo prazo de 06 (Seis) meses, alterando de 31/01/2024 com término previsto para 30/06/2024.

**ASSINATURA:** 12/01/2024

**VIGÊNCIA:** 30/06/2024.

**ASSINAM:** Grasielle Paes da Silva - Secretária de Estado de Assistência Social e Cidadania - SETASC.

Protocolo 1533308

**EXTRATO DO TERMO DE COOPERAÇÃO Nº 0400 - 2023 (SETASC-FUNDECON E PREFEITURA MUNICIPAL DE ARAPUTANGA/MT.**

**PROTOCOLO:** SETASC-PRO-2023/23007.

**PARTES:** Secretaria de Estado de Assistência Social e Cidadania - SETASC junto ao Conselho Gestor do Fundo Estadual de Defesa do Consumidor -FUNDECON e a Prefeitura Municipal de Araputanga - MT.

**OBJETO:** O presente Termo de Cooperação tem por objetivo a mútua Cooperação entre os participantes, para a implantação de uma unidade do PROCON no município de Araputanga/MT, visando a proteção e defesa dos consumidores, ordem pública e interesse social, atinentes à área do direito do consumidor.

**ASSINATURA:** 12/01/2024.

**VIGÊNCIA:** 30/12/2028

**ASSINAM:** Grasielle Paes Silva Bugalho - Secretária de Estado de Assistência Social e Cidadania - SETASC e Enilson de Araújo Rios - Prefeito Municipal de Araputanga/MT.

Protocolo 1533310

**EXTRATO DO 2º TERMO ADITIVO DE PRORROGAÇÃO DE VIGÊNCIA AO CONVÊNIO Nº 0027-2022.**

**PARTES:** Secretaria de Estado de Assistência Social e Cidadania (03.507.415/0009-00) e a Prefeitura Municipal de Peixoto de Azevedo (CNPJ: 03.238.672/0001-28).

**SIGADOC:** SETASC-PRO-2022/00445 (Vol. 03).

**OBJETO:** O presente Termo Aditivo tem por objeto prorrogar a vigência do Convenio nº 0027-2022 pelo prazo de 90 (dias), iniciando em 17/01/2024 com término previsto para 16/04/2024.

**ASSINATURA:** 12/01/2024.

**ASSINA:** Grasielle Paes Silva Bugalho - Secretária de Estado de Assistência Social e Cidadania - SETASC.

Protocolo 1533349

**PORTARIA n.º 001/2024/GAB/SETASC/MT**

**A SECRETARIA DE ESTADO DE ASSISTÊNCIA SOCIAL E CIDADANIA**, no uso de suas atribuições legais conferidas pelo disposto nas seguintes legislações referentes à nomeação de fiscais de contrato, conforme respectivas fundamentações de cada contrato: art. 67 da Lei n.º 8.666/1993; art. 117 da Lei nº 14.133/2021; art. 111 do Decreto Estadual n.º 840/2017; e art. 307 do Decreto Estadual nº 1.525/2022.

**RESOLVE:**

**Art. 1.º Designar os servidores abaixo elencados, para responderem pela gestão, acompanhamento, fiscalização e avaliação da execução dos contratos da Secretaria de Assistência Social e Cidadania, a partir de 02 de janeiro de 2024:**

**Contrato nº 011/2015 - VARZEA GRANDE SHOPPING** - Objeto: Locação de espaço comercial do empreendimento denominado VARZEA GRANDE SHOPPING, para implantação do Ganha Tempo. **Fiscal:** Ketsia Alinny de Oliveira Lussi - Matrícula: 230242; **Suplente:** Hidelmina Cordeiro da Silva Marques - Matrícula: 230242.

**Contrato nº 043/2017 - CAMPOS E SILVA DA COSTA LTDA** - Objeto: Locação de imóvel para instalação do Centro de Referência em Direitos Humanos em Cáceres/MT. **Fiscal:** Polianna de Souza Correa - Matrícula: 214030; **Suplente:** Kennedy Marques Dias - Matrícula: 273621.

**Contrato nº 002/2019 - GIBBOR PUBLICIDADE E PUBLICAÇÕES DE EDITAIS** - Objeto: Contratação de empresa especializada em serviços de publicação de matérias em jornais de circulação de diário Oficial Estadual, Nacional e Diário Oficial da União, para atender a demanda de publicação dos atos normativos e não normativos dos órgãos/entidades do Poder Executivo Estadual. **Fiscal:** Marcos Alexandre Pereira Stocco - Matrícula: 268336, **Suplente:** Lisandra Guimarães Xavier - Matrícula: 138329.

**Contrato nº 017/2019 - DDMIX CONTROLE DE PRAGAS E SERVIÇOS LTDA - ME** - Objeto: Prestação de serviços continuados, com fornecimento de mão de obra exclusiva para Copeira, Recepcionista, Auxiliar de Almojarife e Motorista, para atender às necessidades da Secretaria de Estado de Assistência Social e Cidadania - SETASC e suas unidades descentralizadas, com fornecimento de mão de obra necessário à execução dos serviços. **FISCAL:** Cláudia Leite Silva Aguiar, Matrícula: 294653; **SUPLENTE:** Stefani Lousada Takasumi, Matrícula: 308359.

**Contrato nº 009/2020 - ANDRE CABRAL DE AQUINO EIRELI - ME** - Objetivo: coleta e entrega de documentos e pequenas cargas, sendo serviços não realizados pela Empresa Brasileira de Correios e Telégrafos - ECT, por meio de motocicleta com baú e condutor devidamente habilitado e identificado, denominado Serviços de Motofrete, para atender a Secretaria de Estado de Assistência Social e Cidadania - SETASC/MT. **Fiscal:** Laura Jose Fabbrim - Matrícula: 260655; **Suplente:** Nara Suely de Boaventura Silva - Matrícula: 257023.

**Contrato nº 012/2020 - INTERLAGOS LOCADORA DE VEÍCULOS LTDA ME** - Objeto: Prestação de serviços de locação de veículos, tipo caminhonetes, tipo econômico e van, para atender à SETASC e suas unidades descentralizadas. **Fiscal:** Giane de Oliveira - Matrícula: 316011; **Suplente:** Michele Nunes Amaral - Matrícula: 211592.

**Contrato nº 014/2020 - NP CAPACITAÇÃO E SOLUÇÕES TECNOLÓGICAS LTDA** - Objeto: contratação de empresa especializada para a disponibilização de assinatura da ferramenta de pesquisa Banco de Preços. **Fiscal:** Michelle Mariano Tirapeles Furlan - Matrícula: 254046; **Suplente:** Carlos Roberto Talon Barbosa Junior - Matrícula: 292286.

**Contrato nº 021/2020 - W. A. EQUIPAMENTOS E SERVIÇOS LTDA** - Objeto: contratação de empresa especializada na prestação de serviços especializados em SOLUÇÃO DE OUTSOURCING (impressão, cópia e digitalização) e GERENCIAMENTO DE IMPRESSÃO DEPARTAMENTAL, incluindo disponibilização de equipamentos novos, de primeiro uso e em linha de produção, manutenção preventiva e corretiva, fornecimento e reposição de peças e insumos/consumíveis (inclusive papel), além de instalação de software necessário para a operacionalização e gerenciamento de ativos e bilhetagem das páginas, em atendimento as demandas da SECRETARIA DE ESTADO DE ASSISTÊNCIA SOCIAL E CIDADANIA - SETASC/MT. **FISCAL:** Elbison Luiz Pereira Lino - Matrícula: 253942; **SUPLENTE:** Edimilson Argemiro Galvan Filho - Matrícula: 292418. **Fiscal Técnico** - SETASC/MT: José Felipe de Souza Filho - Matrícula: 217322 **Fiscal Técnica** - PROCON/MT (a partir de 26/01/2024): Rogério Sena da Silva, **Matrícula:** 110945.

**Contrato nº 023/2020 - TMF CONSTRUÇÕES E SERVIÇOS EIRELI** - Objeto: Contratação de empresa que, sob demanda, prestará serviços de manutenção predial preventiva (visita periódica) e corretiva (eventuais), com fornecimento de peças, equipamentos, materiais e mão de obra. **Fiscal:** Janio Nicola Leventi - Matrícula: 257258; **Suplente:** Janaina Reis Hardman Capriata- Matrícula: 324404;

**Contrato nº 002/2021 - MTI - EMPRESA MATO GROSSENSE DE TECNOLOGIA DA INFORMAÇÃO** - Objeto: Prestação de serviços corporativos continuado de tecnologia da informação a fim de atender à Secretaria de Estado de Assistência Social e Cidadania- SETASC e suas unidades descentralizadas. **FISCAIS TÉCNICOS DA CTI:** **Fiscal:** Edimilson Argemiro Galvan Filho - Matrícula: 292418; **Suplente:** - José Felipe Souza Filho - Matrícula: 217322.

**Contrato nº 003/2021 - EMPRESA BRASILEIRA DE CORREIOS E TELÉGRAFOS** - Objeto: Contratação de produtos e serviços por meio de Pacote de Serviços, conforme o Termo de Condições Comerciais e Anexos que permite a compra de produtos e utilização dos diversos serviços dos CORREIOS através dos canais de atendimento disponibilizados para atender a SETASC e suas unidades descentralizadas. **Fiscal:** Laura Jose Fabbrim - Matrícula: 260655; **Suplente:** Nara Suely de Boaventura Silva - Matrícula: 257023. **PROCON/MT - FISCAL:** Maurel de Castro Amorim - Matrícula: 91808; **Suplente:** Marcio Vieira da Silva Ballock - Matrícula: 257338.

**Contrato nº 034/2021 - PHILIP OBRIEN DANZMANN FERREIRA** - Objeto: Aquisição de Solução de Backup com armazenamento em nuvem e local, para garantir a integridade, segurança e disponibilidade dos dados contidos em todos os equipamentos servidores da SETASC/MT. - **DA FISCALIZAÇÃO E ACOMPANHAMENTO:** **Fiscal:** Luciano Marchi De Souza - Matrícula: 262383; **Suplente:** Marcos Koppenhagen Wamzer - Matrícula: 239458.

**Contrato nº 035/2021 - CID IMÓVEIS EIRELI EPP** - Objeto: Locação de imóvel situado no endereço Rua Jornalista Amaro de Figueiredo Falcão matrícula nº 109.282, folha 039, livro2, em 21-01-2013, no 6º Serviço Notarial e Registro de Imóveis da Terceira Circunscrição Imobiliária, finalidade de instalação temporária da sede da SECRETARIA DE ESTADO DE ASSISTÊNCIA SOCIAL E CIDADANIA-SETASC/MT. **Fiscal:** Michele Nunes Amaral - Matrícula: 211592; **Suplente:** Janio Nicola Leventi - Matrícula: 257258.

**Contrato nº 044/2021 - DINÂMICA CLIPPING E COMUNICAÇÃO LTDA** - Objeto: Contratação de empresa especializada na prestação de serviços de monitoramento de informações digitais e impressa (serviço de clipping jornalístico). **Fiscal:** Luiz Guilherme Aires da Silva- Matrícula: 281783; **Suplente:** Rosemeire Maria Dias Velasco - Matrícula: 257946.

**Contrato 063/2021 - DSS SERVIÇOS DE TECNOLOGIA DA INFORMAÇÃO LTDA** - Objeto: contratação de empresa especializada em prestação de serviços contínuos de terceirização de mão-de-obra de Auxiliar de Administração, para atender a demanda da SECRETARIA DE ESTADO DE ASSISTÊNCIA SOCIAL E CIDADANIA - SETASC/MT. **Fiscal:** Valdet de Oliveira Silva Aquino, Matrícula: 114569; **Suplente:** Michelle Cristine Duarte Dal'Molin - Matrícula: 249504.

**Contrato nº 071/2021 - ORBENK ADMINISTRAÇÃO E SERVIÇOS LTDA** - Objeto: Contratação de empresa especializada em prestação de serviços contínuos de terceirização de mão-de-obra de Recepcionista e Copeiro(a) para atender a demanda da SETASC - Secretaria de Estado de Assistência Social e Cidadania. **Fiscal:** Katia Silva Fraga Carrijo, **Matrícula:** 257335. **Suplente:** Isabella Rangel Coutinho Alves - Matrícula: 232836.

**Contrato nº 072/2021 - ADSERVI ADMINISTRADORA DE SERVIÇOS LTDA** - Objeto: contratação de empresa especializada em prestação de serviços contínuos de terceirização de mão-de-obra de Oficial de Serviços Gerais para atender a demanda da SETASC - SECRETARIA DE ESTADO DE ASSISTÊNCIA SOCIAL E CIDADANIA, que deriva da adesão à Ata de Registro de Preços nº 010/2021/SEPLAG, decorrente do Pregão Eletrônico nº 014/2020/SEPLAG. **Fiscal:** Marco Vinicius Santiago Ferreira, Matrícula: 307729; **Suplente:** Janio Nicola Leventi, Matrícula: 257258.

**Contrato nº 082/2021 - A.M. DE ABREU EIRELI - ME** - Objeto: prestação de serviços continuados de MANUTENÇÃO PREVENTIVA E CORRETIVA EM APARELHOS DE CONDICIONADOR DE AR, exceto em sistemas de condicionador de ar central, incluindo fornecimento de peças, componentes e acessórios novos e originais, quando for o caso, para atender as demandas das unidades dos Órgãos/Entidades do Poder Executivo do Estado de Mato Grosso localizadas em CUIABÁ E VÁRZEA GRANDE. **Fiscal:** Janaina Reis Hardman Capriata- Matrícula: 324404; **Suplente:** Janio Nicola Leventi - Matrícula: 257258.

**Contrato nº 001/2022 - OI S.A.** Objeto: Contratação de empresa especializada para a prestação de serviços continuados de fornecimento de links de dados a fim de atender à Secretaria de Estado de Assistência Social e Cidadania - SETASC. **Fiscal:** Marcos Koppenhagen Wamzer - Matrícula: 2239458. **Suplente:** José Felipe Souza Filho - Matrícula: 217322.

**Contrato nº 002/2022 - VALE DO RIBEIRA INTERNET LTDA - ME** - Objeto: Contratação de empresa especializada para a prestação de serviços continuados de fornecimento de links de dados a fim de atender à Secretaria de Estado de Assistência Social e Cidadania - SETASC. **Fiscal:** Marcos Koppenhagen Wamzer - Matrícula: 2239458. **Suplente:** José Felipe Souza Filho - Matrícula: 217322.

**CONTRATO Nº. 015/2022 - PRIME CONSULTORIA E ASSESSORIA EMPRESARIAL LTDA.** OBJETO: Adesão a Ata de Registro de Preços 001/2022/SEPLAG para contratação de empresa especializada na prestação de serviços continuados de gerenciamento e controle da manutenção preventiva, corretiva e preditiva da frota de veículos, incluindo toda tecnologia embarcada e mão de obra a serem empregadas na prestação dos serviços, cumulada com lavagem, polimento de pintura, assistência de socorro mecânico, assistência em caso de pane elétrica, lanternagem em geral, adesivagem/plotagem, capotaria, tapeçaria e pintura com reposição de peças originais novas de primeiro uso, troca de pneu, acessórios, componentes e materiais além de transporte por reboque/guincho, com implantação e operação de sistema informatizado e integrado para gestão de frota, acessível via web, por intermédio de rede de estabelecimentos credenciados, para atender as demandas da Secretaria de Estado de Assistência Social e Cidadania - SETASC/MT e suas unidades descentralizadas. **Fiscal:** Michele Nunes Amaral - Matrícula: 211592; **Suplente:** Giane de Oliveira - Matrícula: 316011.

**CONTRATO Nº. 041/2022 - ALLEGATUR AGÊNCIA DE VIAGENS E TURISMO LTDA.-EPP.** OBJETO: Constitui objeto do presente Contrato a contratação de empresa especializada na prestação de serviços de locação de veículo tipo micro-ônibus e van, para transporte de passageiros, para atender a demanda da SECRETARIA DE ESTADO DE ASSISTÊNCIA SOCIAL E CIDADANIA - SETASC-MT. **Fiscal:** Isabella Rangel Coutinho Alves - Matrícula: 232836; **Suplente:** Ana Jaqueline Ormond Ribeiro de Campos - Matrícula: 254051;

**CONTRATO Nº. 048/2022 - CENTRO DE TECNOLOGIA HB EIRELI.** OBJETO: contratação de uma licença de software com uma plataforma de atendimento rápido, através de ferramenta de Chatbot, sendo elas o WhatsApp, para gestão de atendimento e atender a demanda da Secretaria Adjunta de Proteção e Defesa dos Direitos do Consumidor - PROCON/SETASC. **Fiscal Técnico CTI:** José Felipe de Souza Filho - Matrícula: 217322. **Suplente Técnico CTI:** Edimilson Argemiro Galvan Filho - Matrícula: 292418. **Fiscal Técnico Demandante:** (a partir de 26/01/2024): Rogério Sena da Silva, Matrícula: 110945.

**CONTRATO Nº. 049/2022 - SUPRIDATAS COMÉRCIO DE MÓVEIS LTDA.** OBJETO: contratação de empresa especializada na prestação de serviços de manutenção preventiva e corretiva, com fornecimento de materiais e peças, desmontagem, transporte e remontagem de sistemas de arquivos deslizantes, para atender a Secretaria de Estado de Assistência Social e Cidadania - SETASC/MT. **Fiscal:** Antônio Etério De Assunção - Matrícula: 79472. **Suplente:** Júlio César De Magalhães - Matrícula: 80713.

**CONTRATO Nº. 053/2022 - PRIME CONSULTORIA E APOIO EMPRESARIAL LTDA.** OBJETO: Contratação de empresa especializada na prestação de serviços continuados de Abastecimento e Controle do Fornecimento de Combustíveis (Gasolina comum, Etanol comum, Diesel comum, Diesel S10 e Gás Natural Veicular - GNV) em rede de postos credenciados no território nacional, com implantação e operação de sistema informatizado e integrado, acessível via web, dispondo de tecnologia de registro da operação de abastecimento com segurança e modernidade, visando ao abastecimento de veículos, motores estacionários e embarcações oficiais para Secretaria de Estado de Assistência Social e Cidadania - SETASC/MT e suas unidades descentralizadas. **Fiscal:** Michele Nunes Amaral - Matrícula: 211592; **Suplente:** Giane de Oliveira - Matrícula: 316011.

**Contrato nº 057/2022 - CENTRO EDUCACIONAL D'PAULA EIRELI** - Objeto: Contratação de empresa especializada em desenvolvimento de método de estimulação cognitiva, para realização de oficinas em atendimento às crianças de 04 a 12 anos de idade do Programa SER Criança, por intermédio da Secretaria de Estado de Assistência Social e Cidadania - SETASC/MT, ficando a empresa CONTRATADA responsável pelo fornecimento dos materiais e profissionais necessários para a execução das oficinas, na modalidade presencial. **Fiscal:** Luciana Alves Rodrigues, Matrícula: 253945; **Suplente:** Josiane Lourenço Da Silva - Matrícula: 206139.

**Contrato nº 058/2022 - NOVO SABOR REFEIÇÕES COLETIVAS LTDA** - Objeto: Contratação de empresa especializada para preparação, produção e fornecimento contínuos de refeições e lanches para crianças dentro das dependências do Programa Ser Criança Poconé-MT (Região VI), seguindo as especificações e demais condições estabelecidas neste Termo de Referência. **Fiscal:** Luciane Aparecida Rosa e Silva, Matrícula: 254043. **Suplente:** Josiane Lourenço Da Silva - Matrícula: 206139.

**Contrato nº 062/2022 - CAPRIATA DE SOUZA LIMA E SOUZA LTDA** - Objeto: Contratação de empresa especializada no fornecimento de alimentação preparada tipo buffet (almoço e jantar), coffee break, coquetel, e outros, sob demanda para atender os eventos institucionais da Secretaria de Estado de Assistência Social e Cidadania e suas unidades descentralizadas. **GSAAS: SAAS/CIB//COEGEMAS:** **Fiscal:** Luciene Galdino Delgado Matrícula: 121775; **Suplente:** Joelma Silva Ribeiro Matrícula: 253973; **SAAS/ SGS (CGT/CVS/CRGF-SUAS):** **Fiscal:** Maria Aparecida Nunes Rodrigues - Matrícula: 283580; **Suplente:** Sheila Mara Damasceno Sulkowski - Matrícula: 50447. **SSS (CPSB) /CPS-MC/CPSE-AC):** **Fiscal:** Cristiane Moreira Da Silva, Matrícula: 253419; **Suplente:** Marenilza Sílvia Vieira Pinheiro Da Silva Gomes, Matrícula: 221108; **SBPPSS-CGCUPS/PAB:** **Fiscal:** Claudete Pio Teles, Matrícula: 253981, **Suplente:** Rubia Cristina Lima Da Silva, Matrícula: 214103. **SBPPSS/CGPPSS:** **Fiscal:** Marielza Miranda Gonçalves; Matrícula: 254452; **Suplente:** Simone Luzia Da Silva Félix, Matrícula: 53237; **CIAMP/MT:** **Fiscal:** Cristina Setsuco Siqueira Saito, Matrícula: 262299, **Suplente:** Andrea Trevizan Segovia Da Silva, Matrícula: 241092. **GSAPDDC-PROCON:** **Fiscal** (a partir de 26/01/2024): Rogério Sena da Silva, Matrícula: 110945; **Suplente:** Osvaldo Pinto Junior, Matrícula: 111810. **GSAADS:** **Fiscal:** Dionízio Adilson Campos, Matrícula Nº. 254757 E **Suplente:** Lodete Syrley Disarsz Alves - Matrícula: 249608. **GSADH:** **Fiscal:** Kennedy Marques Dias, Matrícula: 273621, **Suplente:** Maurel Castro De Amorim, Matrícula: 91808. **CONSELHOS - SECRETARIA EXECUTIVA DE CONSELHOS:** **Fiscal:** Marilu Monteiro Guimarães Neto, Matrícula: 115947, **Suplente:** Camilla Amaro Ledio, Matrícula: 255219; **GSAPPEAF:** **Fiscal:** Luciana Alves Rodrigues Matrícula: 253945; **Suplente:** Luzia Ferreira Sobrinho Arruda Dos Santos Matrícula: 113738; **GSACIS:** **Fiscal:** Jania Cristina Moraes Rodrigues, Matrícula: 58927. **Suplente:** Aciele Aparecida Miranda da Silva, Matrícula: 32236. **GSAAC:** **Fiscal:** Kalina Magalhães Thiago Matrícula: 309779; **Suplente:** Linda Katia Linhares, Matrícula: 309785.

**CONTRATO Nº. 067/2022 - LUA SERVIÇOS EIRELI.** OBJETO: O objeto do presente instrumento refere-se à contratação de empresa especializada na prestação de serviço continuado de limpeza, asseio, conservação e jardinagem, com fornecimento de mão-de-obra e insumos diversos necessários à execução dos serviços, compreendendo as áreas internas e externas, dos bens móveis e imóveis pertencentes a SETASC. **Fiscal:** Katia Silva Fraga Carrijo, Matrícula: 257335. **Suplente:** Isabella Rangel Coutinho Alves - Matrícula: 232836.

**CONTRATO Nº. 069/2022 - TMF CONSTRUTORA E SERVIÇOS EIRELI - EPP** - OBJETO: contratação de empresa capacitada, que sob demanda, prestará serviços comuns de engenharia com fornecimento de peças, equipamentos, materiais e mão de obra, com percentual desconto a ser aplicado na forma estabelecida em planilhas de serviços e insumos, constantes na tabela do Sistema Nacional de Pesquisa de Custos e Índices da Construção Civil, doravante denominada TABELA SINAPI (sem desoneração) vigentes, estabelecida para o Estado de Mato Grosso, para atender a CONTRATANTE, acrescido do BDI", conforme as especificações constantes neste contrato. **Fiscal:** Marco Vinicius Santiago Ferreira - Matrícula: 307729.; **Suplente:** Janio Nicola Leventi - Matrícula: 257258.

**CONTRATO Nº. 070/2022 - GR8 INFORMÁTICA E TECNOLOGIA LTDA.** OBJETO: O objeto do presente Contrato consiste na contratação de licença anual de uso temporário de software SaaS de gestão educacional para Gestão do Programa SER Criança para atendimento à Lei Estadual nº 11.445 de 02 de julho de 2021, por intermédio da SETASC, conforme especificações constantes na proposta e respectivo Termo de Referência. **Fiscal Técnico:** José Felipe de Souza Filho - Matrícula: 217322; **Suplente:** Edmilson Argemiro Galvan Filho, Matrícula: 292418. **Fiscal:** João Carlos Pereira da Silva, Matrícula: 254445.

**Contrato nº 071/2022 - LINCE SEGURANÇA PATRIMONIAL LTDA** - Objeto: contratação de empresa especializada na prestação de serviços de Vigilância Armada e Desarmada para atender a Secretaria de Estado de Assistência Social e Cidadania - SETASC, e suas unidades descentralizadas. **SETASC - SEDE E UNIDADE CPA I - Fiscal:** Katia Silva Fraga Carrijo, Matrícula: 257335. **Suplente:** Isabella Rangel Coutinho Alves - Matrícula: 232836.; **PROCON/MT: Fiscal** (a partir de 26/01/2024): Rogério Sena da Silva, Matrícula: 110945; **Suplente:** Osvaldo Pinto Junior, Matrícula: 111810. **Conselho Estadual Da Criança E Do Adolescente - CEDCA/MT - Fiscal:** Flávia Prestes De Oliveira Souza, Matrícula: 254047; **Suplente:** Léa Gonçalves Cardoso De Jesus, Matrícula: 120616. **Direitos Humanos - DH - Fiscal:** Marilu Monteiro Guimarães Neto, Matrícula: 115947; **Suplente:** Maurel Castro de Amorim, Matrícula: 91808. **Antigo Lar Da Criança - Fiscal:** Stefani Lousada Takasumi, Matrícula: 308359; **Suplente:** Claudia Leite Silva Aguiar, Matrícula: 294653.

**CONTRATO Nº. 072/2022 - EMPRESA SERVIÇO NACIONAL DE APRENDIZAGEM INDUSTRIAL - SENAI/MT.** OBJETO: Contratação de empresa especializada para ministrar cursos de qualificação profissional e social atendendo aos requisitos do Projeto "Capacita Mato Grosso". **Fiscal:** Aurivando Maciel da Costa, matrícula: 307776. **Fiscal:** Gabriela Cristina Monteiro, matrícula: 249530. **Fiscal:** Luciene da Guia Miranda, matrícula: 59941. **Suplente:** Léa Cristina Baracat, matrícula: 54500. **Suplente:** Regina Célia Santos Pereira Marques, matrícula: 217385. **Suplente:** Dália Almeida de Lavor, matrícula: 257303.

**CONTRATO Nº. 077/2022 - INFORTOUCH AGÊNCIA DE COMUNICAÇÃO, EVENTOS E PRODUTOS ALIMENTÍCIOS EIRELI EPP.** OBJETO: Contratação de empresa especializada na prestação de serviços de apoio logístico e fornecimento de materiais para eventos, atos e solenidades, para atender os Órgãos/Entidades do Poder Executivo de Mato Grosso. **GSAAS: SAAS/CIB//COEGEMAS:** **Fiscal:** Luciene Galdino Delgado Matrícula: 121775; **Suplente:** Joelma Silva Ribeiro Matrícula: 253973; **SAAS/ SGS (CGT/CVS/CRGF-SUAS):** **Fiscal:** Sheila Mara Damasceno Sulkowski - Matrícula: 50447; **Suplente:** Maria Aparecida Nunes Rodrigues - Matrícula: 283580. **SSS (CPSB) /CPS-MC/CPSE-AC):** **Fiscal:** Cristiane Moreira Da Silva, Matrícula: 253419; **Suplente:** Marenilza Sílvia Vieira Pinheiro Da Silva Gomes, Matrícula: 221108; **SBPPSS-CGCUPS/PAB:** **Fiscal:** Claudete Pio Teles, Matrícula: 253981, **Suplente:** Rubia Cristina Lima Da Silva, Matrícula: 214103. **SBPPSS / CGPPSS:** **Fiscal:** Marielza Miranda Gonçalves; Matrícula: 254452; **Suplente:** Simone Luzia Da Silva Félix, Matrícula: 53237; **CIAMP/MT:** **Fiscal:** Cristina Setsuco Siqueira Saito, Matrícula: 262299, **Suplente:** Andrea Trevizan Segovia Da Silva, Matrícula: 241092. **GSAPDDC-PROCON:** **Fiscal** (a partir de 26/01/2024): Rogério Sena da Silva, Matrícula: 110945; **Suplente:** Osvaldo Pinto Junior, Matrícula: 111810. **GSAADS:** **Fiscal:** Dionízio Adilson Campos, Matrícula Nº. 254757 E **Suplente:** Lodete Syrley Disarsz Alves - Matrícula: 249608. **GSADH:** **Fiscal:** Kennedy Marques Dias, Matrícula: 273621, **Suplente:** Maurel Castro De Amorim, Matrícula: 91808. **CONSELHOS - SECRETARIA EXECUTIVA DE CONSELHOS:** **Fiscal:** Marilu Monteiro Guimarães Neto, Matrícula: 115947, **Suplente:** Camilla Amaro Ledio, Matrícula: 255219; **GSAPPEAF:** **Fiscal:** Luciana Alves Rodrigues Matrícula: 253945; **Suplente:** Luzia Ferreira Sobrinho Arruda Dos Santos Matrícula: 113738; **GSACIS:** **Fiscal:** Jania Cristina Moraes Rodrigues, Matrícula: 58927. **Suplente:** Aciele Aparecida Miranda da Silva, Matrícula: 32236. **GSAAC:** **Fiscal:** Kalina Magalhães Thiago Matrícula: 309779; **Suplente:** Linda Katia Linhares, Matrícula: 309785.

**CONTRATO Nº. 083/2022 - DDMIX TERCEIRIZAÇÃO EIRELI - OBJETO:** contratação de empresa especializada prestação de serviços contínuos de terceirização de mão de obra de Motorista (carteiras B e D) para atender a demanda da Secretaria de Estado de Assistência Social e Cidadania - SETASC. **Fiscal:** Michele Nunes Amaral - Matrícula: 211592. **Suplente:** Katia Silva Fraga Carrijo, **Matrícula:** 257335.

**CONTRATO Nº 012/2023 - CONEXÃO 65 - TECNOLOGIA E NEGÓCIOS LTDA.** OBJETO: Contratação de empresa especializada em serviço e apoio operacional para a realização dos eventos institucionais promovidos pela SETASC-MT - Secretaria de Estado de Assistência Social e Cidadania e suas Unidades Descentralizadas. **GSAAS: SAAS/CIB//COEGEMAS:** **Fiscal:** Luciene Galdino Delgado **Matrícula:** 121775; **Suplente:** Joelma Silva Ribeiro **Matrícula:** 253973; **SAAS/ SGS (CGT/CVS/CRGF-SUAS):** **Fiscal:** Sheila Mara Damasceno Sulkovski - Matrícula: 50447; **Suplente:** Maria Aparecida Nunes Rodrigues - Matrícula: 283580. **SSS (CPSB) / CPS-MC/CPSE-AC):** **Fiscal:** Cristiane Moreira Da Silva, **Matrícula:** 253419; **Suplente:** Marenilza Sílvia Vieira Pinheiro Da Silva Gomes, **Matrícula:** 221108; **SBPPSS-CGCUPS/PAB:** **Fiscal:** Claudete Pio Teles, **Matrícula:** 253981, **Suplente:** Rubia Cristina Lima Da Silva, **Matrícula:** 214103. **SBPPSS / CGPPSS:** **Fiscal:** Marielza Miranda Gonçalves; **Matrícula:** 254452; **Suplente:** Simone Luzia Da Silva Félix, **Matrícula:** 53237; **CIAMP/MT:** **Fiscal:** Cristina Setsuco Siqueira Saito, **Matrícula:** 262299, **Suplente:** Andrea Trevizan Segovia Da Silva, **Matrícula:** 241092. **GSAPDDC-PROCON:** **Fiscal** (a partir de 26/01/2024): Rogério Sena da Silva, **Matrícula:** 110945; **Suplente:** Osvaldo Pinto Junior, **Matrícula:** 111810. **GSAADS:** **Fiscal:** Dionízio Adilson Campos, **Matrícula** Nº. 254757 E **Suplente:** Lodete Syrley Disarsz Alves - **Matrícula:** 249608. **GSADH:** **Fiscal:** Kennedy Marques Dias, **Matrícula:** 273621, **Suplente:** Maurel Castro De Amorim, **Matrícula:** 91808. **CONSELHOS - SECRETARIA EXECUTIVA DE CONSELHOS:** **Fiscal:** Marilu Monteiro Guimarães Neto, **Matrícula:** 115947, **Suplente:** Camilla Amaro Ledio, **Matrícula:** 255219; **GSAPPEAF:** **Fiscal:** Luciana Alves Rodrigues **Matrícula:** 253945; **Suplente:** Luzia Ferreira Sobrinho Arruda Dos Santos **Matrícula:** 113738; **GSACIS:** **Fiscal:** Jania Cristina Moraes Rodrigues, **Matrícula:** 58927. **Suplente:** Aciele Aparecida Miranda da Silva, **Matrícula:** 32236. **GSAAC:** **Fiscal:** Kalina Magalhães Thiago **Matrícula:** 309779; **Suplente:** Linda Katia Linhares, **Matrícula:** 309785.

**CONTRATO Nº 013/2023 - EVENTUAL LIVE MARKETING LTDA.** OBJETO: Contratação de empresa especializada em serviço e apoio operacional para a realização dos eventos institucionais promovidos pela SETASC-MT - Secretaria de Estado de Assistência Social e Cidadania e suas Unidades Descentralizadas. **GSAAS: SAAS/CIB//COEGEMAS:** **Fiscal:** Luciene Galdino Delgado **Matrícula:** 121775; **Suplente:** Joelma Silva Ribeiro **Matrícula:** 253973; **SAAS/ SGS (CGT/CVS/CRGF-SUAS):** **Fiscal:** Sheila Mara Damasceno Sulkovski - Matrícula: 50447; **Suplente:** Maria Aparecida Nunes Rodrigues - Matrícula: 283580. **SSS (CPSB) / CPS-MC/CPSE-AC):** **Fiscal:** Cristiane Moreira Da Silva, **Matrícula:** 253419; **Suplente:** Marenilza Sílvia Vieira Pinheiro Da Silva Gomes, **Matrícula:** 221108; **SBPPSS-CGCUPS/PAB:** **Fiscal:** Claudete Pio Teles, **Matrícula:** 253981, **Suplente:** Rubia Cristina Lima Da Silva, **Matrícula:** 214103. **SBPPSS / CGPPSS:** **Fiscal:** Marielza Miranda Gonçalves; **Matrícula:** 254452; **Suplente:** Simone Luzia Da Silva Félix, **Matrícula:** 53237; **CIAMP/MT:** **Fiscal:** Cristina Setsuco Siqueira Saito, **Matrícula:** 262299, **Suplente:** Andrea Trevizan Segovia Da Silva, **Matrícula:** 241092. **GSAPDDC-PROCON:** **Fiscal** (a partir de 26/01/2024): Rogério Sena da Silva, **Matrícula:** 110945; **Suplente:** Osvaldo Pinto Junior, **Matrícula:** 111810. **GSAADS:** **Fiscal:** Dionízio Adilson Campos, **Matrícula** Nº. 254757 E **Suplente:** Lodete Syrley Disarsz Alves - **Matrícula:** 249608. **GSADH:** **Fiscal:** Kennedy Marques Dias, **Matrícula:** 273621, **Suplente:** Maurel Castro De Amorim, **Matrícula:** 91808. **CONSELHOS - SECRETARIA EXECUTIVA DE CONSELHOS:** **Fiscal:** Marilu Monteiro Guimarães Neto, **Matrícula:** 115947, **Suplente:** Camilla Amaro Ledio, **Matrícula:** 255219; **GSAPPEAF:** **Fiscal:** Luciana Alves Rodrigues **Matrícula:** 253945; **Suplente:** Luzia Ferreira Sobrinho Arruda Dos Santos **Matrícula:** 113738; **GSACIS:** **Fiscal:** Jania Cristina Moraes Rodrigues, **Matrícula:** 58927. **Suplente:** Aciele Aparecida Miranda da Silva, **Matrícula:** 32236; **GSAAC:** **Fiscal:** Kalina Magalhães Thiago **Matrícula:** 309779; **Suplente:** Linda Katia Linhares, **Matrícula:** 309785.

**CONTRATO Nº 014/2023 - SOLUÇÃO LOCADORA DE TOALETES LTDA.** OBJETO: Contratação de empresa especializada em serviço e apoio operacional para a realização dos eventos institucionais promovidos pela SETASC-MT - Secretaria de Estado de Assistência Social e Cidadania e suas Unidades Descentralizadas. **GSAAS: SAAS/CIB//COEGEMAS:** **Fiscal:** Luciene Galdino Delgado **Matrícula:** 121775; **Suplente:** Joelma Silva Ribeiro **Matrícula:** 253973; **SAAS/ SGS (CGT/CVS/CRGF-SUAS):**

**Fiscal:** Sheila Mara Damasceno Sulkovski - Matrícula: 50447; **Suplente:** Maria Aparecida Nunes Rodrigues - Matrícula: 283580. **SSS (CPSB) / CPS-MC/CPSE-AC):** **Fiscal:** Cristiane Moreira Da Silva, **Matrícula:** 253419; **Suplente:** Marenilza Sílvia Vieira Pinheiro Da Silva Gomes, **Matrícula:** 221108; **SBPPSS-CGCUPS/PAB:** **Fiscal:** Claudete Pio Teles, **Matrícula:** 253981, **Suplente:** Rubia Cristina Lima Da Silva, **Matrícula:** 214103. **SBPPSS / CGPPSS:** **Fiscal:** Marielza Miranda Gonçalves; **Matrícula:** 254452; **Suplente:** Simone Luzia Da Silva Félix, **Matrícula:** 53237; **CIAMP/MT:** **Fiscal:** Cristina Setsuco Siqueira Saito, **Matrícula:** 262299, **Suplente:** Andrea Trevizan Segovia Da Silva, **Matrícula:** 241092. **GSAPDDC-PROCON:** **Fiscal** (a partir de 26/01/2024): Rogério Sena da Silva, **Matrícula:** 110945; **Suplente:** Osvaldo Pinto Junior, **Matrícula:** 111810. **GSAADS:** **Fiscal:** Dionízio Adilson Campos, **Matrícula** Nº. 254757 E **Suplente:** Lodete Syrley Disarsz Alves - **Matrícula:** 249608. **GSADH:** **Fiscal:** Kennedy Marques Dias, **Matrícula:** 273621, **Suplente:** Maurel Castro De Amorim, **Matrícula:** 91808. **CONSELHOS - SECRETARIA EXECUTIVA DE CONSELHOS:** **Fiscal:** Marilu Monteiro Guimarães Neto, **Matrícula:** 115947, **Suplente:** Camilla Amaro Ledio, **Matrícula:** 255219; **GSAPPEAF:** **Fiscal:** Luciana Alves Rodrigues **Matrícula:** 253945; **Suplente:** Luzia Ferreira Sobrinho Arruda Dos Santos **Matrícula:** 113738; **GSACIS:** **Fiscal:** Jania Cristina Moraes Rodrigues, **Matrícula:** 58927. **Suplente:** Aciele Aparecida Miranda da Silva, **Matrícula:** 32236. **GSAAC:** **Fiscal:** Kalina Magalhães Thiago **Matrícula:** 309779; **Suplente:** Linda Katia Linhares, **Matrícula:** 309785.

**CONTRATO Nº 022/2023 - COSTA OESTE SERVIÇOS LTDA.** OBJETO: Contratação de empresa especializada na prestação de serviço continuado de limpeza, asseio, conservação, com fornecimento de mão de obra e insumos diversos necessários à execução dos serviços, compreendendo as áreas internas e externas para atender a Secretaria de Estado de Assistência Social e Cidadania- SETASC e suas unidades descentralizadas, que deriva da Adesão à Ata de Registro de Preços nº. 010/2022/SEPLAG, decorrente do Pregão Eletrônico nº 018/2021/SEPLAG, em conformidade com o Termo de Referência apresentado e demais anexos, independente de transcrição. **Fiscal:** Katia Silva Fraga Carrijo, **Matrícula:** 257335. **Suplente:** Isabella Rangel Coutinho Alves - Matrícula: 232836.

**CONTRATO Nº 023/2023 - LE CARD ADMINISTRADORA DE CARTÕES LTDA.** OBJETO: Contratação de empresa especializada na prestação de serviços de implantação, gerenciamento e administração de cartões destinados a transferência de renda para atendimento ao Programa SER Família. **Fiscal:** Eric Ivan dos Santos Neves, **Matrícula:** 253996; **Suplente:** Giovana Orrigo Garcia Dal Maso, **Matrícula:** 200361; **Suplente:** Miranir Januário Gil de Oliveira, **Matrícula:** 114568.

**CONTRATO Nº 024/2023 - LM ORGANIZAÇÃO HOTELARIA LTDA.** OBJETO: Contratação de empresa especializada em serviço e apoio operacional para a realização dos eventos institucionais promovidos pela SETASC-MT - Secretaria de Estado de Assistência Social e Cidadania e suas Unidades Descentralizadas. Ficam designados, os seguintes servidores como fiscais de contrato ou suplentes: **GSAAS: SAAS/CIB//COEGEMAS:** **Fiscal:** Luciene Galdino Delgado **Matrícula:** 121775; **Suplente:** Joelma Silva Ribeiro **Matrícula:** 253973; **SAAS/ SGS (CGT/CVS/CRGF-SUAS):** **Fiscal:** Maria Aparecida Nunes Rodrigues - Matrícula: 283580; **Suplente:** Sheila Mara Damasceno Sulkovski - Matrícula: 50447. **SSS (CPSB) / CPS-MC/CPSE-AC):** **Fiscal:** Cristiane Moreira Da Silva, **Matrícula:** 253419; **Suplente:** Marenilza Sílvia Vieira Pinheiro Da Silva Gomes, **Matrícula:** 221108; **SBPPSS-CGCUPS/PAB:** **Fiscal:** Claudete Pio Teles, **Matrícula:** 253981, **Suplente:** Rubia Cristina Lima Da Silva, **Matrícula:** 214103. **SBPPSS / CGPPSS:** **Fiscal:** Marielza Miranda Gonçalves; **Matrícula:** 254452; **Suplente:** Simone Luzia Da Silva Félix, **Matrícula:** 53237; **CIAMP/MT:** **Fiscal:** Cristina Setsuco Siqueira Saito, **Matrícula:** 262299, **Suplente:** Andrea Trevizan Segovia Da Silva, **Matrícula:** 241092. **GSAPDDC-PROCON:** **Fiscal** (a partir de 26/01/2024): Rogério Sena da Silva, **Matrícula:** 110945; **Suplente:** Osvaldo Pinto Junior, **Matrícula:** 111810. **GSAADS:** **Fiscal:** Dionízio Adilson Campos, **Matrícula** Nº. 254757 E **Suplente:** Lodete Syrley Disarsz Alves - **Matrícula:** 249608. **GSADH:** **Fiscal:** Kennedy Marques Dias, **Matrícula:** 273621, **Suplente:** Maurel Castro De Amorim, **Matrícula:** 91808. **CONSELHOS - SECRETARIA EXECUTIVA DE CONSELHOS:** **Fiscal:** Marilu Monteiro Guimarães Neto, **Matrícula:** 115947, **Suplente:** Camilla Amaro Ledio, **Matrícula:** 255219; **GSAPPEAF:** **Fiscal:** Luciana Alves Rodrigues **Matrícula:** 253945; **Suplente:** Luzia Ferreira Sobrinho Arruda Dos Santos **Matrícula:** 113738; **GSACIS:** **Fiscal:** Jania Cristina Moraes Rodrigues, **Matrícula:** 58927. **Suplente:** Aciele Aparecida Miranda da Silva, **Matrícula:** 32236; **GSAAC:** **Fiscal:** Kalina Magalhães Thiago **Matrícula:** 309779; **Suplente:** Linda Katia Linhares, **Matrícula:** 309785.

**CONTRATO Nº 025/2023 - SORRISO PRIME LTDA.** OBJETO: Contratação de empresa especializada na prestação de serviços de Desinsetização, Dedetização, Descupinização e Desratização com fornecimento de mão de obra qualificada, equipamentos, ferramentas e todos os materiais necessários para a execução dos serviços, a serem executados nos prédios e instalações para atender a Secretaria de Estado de Assistência Social e Cidadania - SETASC e suas unidades descentralizadas. **Fiscal:** Isabella Rangel Coutinho Alves, MATRÍCULA: 232836. **Suplente:** Michele Nunes Amaral, MATRÍCULA: 211592.

**CONTRATO Nº 026/2023 - NAKA EXPRESS GÊNEROS ALIMENTÍCIOS LTDA.** OBJETO: Aquisição de água mineral, em garrafa com embalagem de 500ml, em atendimento a demanda da SETASC - Secretaria de Estado de Assistência Social e Cidadania e suas unidades descentralizadas. **Fiscal:** Thiago Axel De Aquino; Matrícula: 293692; **Suplente:** Pascoal Barros Da Silva; Matrícula: 73712.

**CONTRATO Nº 027/2023 - UGOLINI CAMPOS EIRELI.** OBJETO: Aquisição de água mineral, em COPO com embalagem de 200ml, em atendimento a demanda da SETASC - Secretaria de Estado de Assistência Social e Cidadania e suas unidades descentralizadas. **Fiscal:** Thiago Axel De Aquino; Matrícula: 293692; **Suplente:** Pascoal Barros Da Silva; Matrícula: 73712.

**CONTRATO Nº 028/2023 - TIM S.A.** OBJETO: Contratação de empresa especializada em telecomunicações, que possuam outorga da ANATEL - Agência Nacional de Telecomunicações, para prestação de serviços de Telefonia Móvel Pessoal (SMP - Serviço Móvel Pessoal), na modalidade Local, Serviço Telefônico Comutado de Longa Distância Nacional - LDN e Longa Distância Internacional - LDI, originários de terminais móveis e conexão remota, com fornecimento de aparelhos digitais e mini modems portáteis em regime de comodato, para atender as demandas da Secretaria de Estado de Assistência Social e Cidadania-SETASC e suas unidades descentralizadas. **Fiscal:** Ana Jaqueline Ormond Ribeiro de Campos; MATRÍCULA: 254051; **Suplente:** Isabella Rangel Coutinho Alves; MATRÍCULA: 232836.

**CONTRATO Nº 029/2023 - CS BRASIL FROTAS S.A.** OBJETO: Contratação de empresa especializada na prestação de Serviços de Locação de Veículos Administrativos, categorias diversas (sem motorista e sem combustível), devidamente licenciados junto ao DETRAN, com quilometragem livre, incluindo seguro, monitoramento por sistema GPS/ GSM/GPRS, manutenção veicular, insulfim e adesivagem para atender as demandas da Secretaria de Estado de Assistência Social e Cidadania - SETASC e suas unidades descentralizadas. **Fiscal:** Giane de Oliveira Gomes Soares; Matrícula: 316011; **Suplente:** Michele Nunes Amaral; Matrícula: 211592.

**CONTRATO Nº 030/2023 - ART CAR VEÍCULOS LTDA.** OBJETO: Contratação de empresa especializada na prestação de Serviços de Locação de Veículos Administrativos, categorias diversas (sem motorista e sem combustível), devidamente licenciados junto ao DETRAN, com quilometragem livre, incluindo seguro, monitoramento por sistema GPS/ GSM/GPRS, manutenção veicular, insulfim e adesivagem para atender as demandas da Secretaria de Estado de Assistência Social e Cidadania-SETASC e suas unidades descentralizadas. **Fiscal:** Giane de Oliveira Gomes Soares; Matrícula: 316011; **Suplente:** Michele Nunes Amaral; Matrícula: 211592.

**CONTRATO Nº 031/2023 - FLOR DE MAIO COMÉRCIO VAREJISTA DE PRODUTOS ALIMENTÍCIOS EIRELI - ME.** OBJETO: Aquisição de 210.000 (duzentos e dez mil) cestas básicas para atender as demandas da Secretaria De Estado De Assistência Social E Cidadania - Setasc. **Gestor Do Contrato:** Thaiane Ribeiro Matrícula: 322916; **Fiscal:** Paulo Rogério Januário Dos Santos Matrícula: 253583; **Suplente:** Marcelle Romana Correa De Arruda Guedes Matrícula: 255126; **Fiscal:** Bruno Ricardo Braga Dos Santos Matrícula: 292305; **Suplente:** Linderci Pereira Magalhães De Oliveira Matrícula: 54658.

**CONTRATO Nº 032/2023 - MONTORO CARVALHO COMÉRCIO DE ALIMENTOS LTDA.** OBJETO: Aquisição de 70.000 (setenta mil) cestas básicas para atender as demandas da Secretaria de Estado de Assistência Social e Cidadania - SETASC. **Fiscal:** Paulo Rogério Januário dos Santos, Matrícula: 253583; **Suplente:** Marcelle Romana Correa De Arruda Guedes, Matrícula: 255126; **Fiscal:** Bruno Ricardo Braga Dos Santos Matrícula: 292305; **Suplente:** Linderci Pereira Magalhães De Oliveira Matrícula: 54658.

**CONTRATO Nº 035/2023 - ARARAÚNA TURISMO ECOLÓGICO LTDA EPP.** OBJETO: contratação de empresa especializada na prestação de serviços de agenciamento e fornecimento de passagens aéreas nacionais e internacionais por meio de ferramenta on-line de auto agendamento (self-booking), para atender a demanda da Secretaria de Estado de Assistência Social e Cidadania - SETASC/MT e suas unidades descentralizadas. **Fiscal:** Giane De Oliveira Gomes Soares, Matrícula: 316011; **Suplente:** Thalita Alves Da Costa, Matrícula: 255870.

**CONTRATO Nº 036/2023 - NAKA EXPRESS GÊNEROS ALIMENTÍCIOS LTDA.** OBJETO: aquisição de copos descartáveis para atender as necessidades da Secretaria de Estado de Assistência Social e Cidadania - SETASC, nas condições estabelecidas no Termo de Referência nº. 005/2023. **Fiscal:** Thiago Axel De Aquino Matrícula: 293692; **Suplente:** Claudia Leite Silva Aguiar Matrícula: 294653.

**CONTRATO Nº 037/2023 - AHS COMÉRCIO E SERVIÇOS DE PRODUTOS ALIMENTÍCIOS LTDA.** OBJETO: aquisição de chá mate para atender as necessidades da Secretaria de Estado de Assistência Social e Cidadania - SETASC, nas condições estabelecidas no Termo de Referência nº. 005/2023. **Fiscal:** Thiago Axel De Aquino Matrícula: 293692; **Suplente:** Claudia Leite Silva Aguiar Matrícula: 294653.

**CONTRATO Nº 038/2023 - FINÍSSIMA DISTRIBUIDORA DE ÁGUA LTDA ME.** OBJETO: aquisição de material de consumo, sendo fornecimento de água mineral, sem gás, acondicionada em garrafão de 20 litros, para atender a demanda da SETASC - Secretaria de Estado de Assistência Social e Cidadania. **Fiscal:** Lucilene Maria Silva De Almeida Matrícula: 253811; **Suplente:** Izabel Rosa Neves Latorraca Matrícula: 255447.

**CONTRATO Nº 039/2023 - LUASI PAPÉIS E LIVROS LTDA.** OBJETO: aquisição de material de consumo, sendo expediente, para recompor o estoque do Almoxarifado da SETASC, que deriva da Adesão Participe à Ata de Registro de Preços nº 007/2023/SEPLAG, decorrente do Pregão Eletrônico nº 004/2023/SEPLAG, em conformidade com o Termo de Referência apresentado e demais anexos, independente de transcrição. **Fiscal:** Thiago Axel De Aquino Matrícula: 293692; **Suplente:** Marcielle Cristina Aires De Almeida, Matrícula: 235238.

**CONTRATO Nº 040/2023 - MEIRIANE TELES FRANCISCO - ME.** OBJETO: aquisição de material de consumo, sendo expediente, para recompor o estoque do Almoxarifado da SETASC. **Fiscal:** Thiago Axel De Aquino, Matrícula: 293692; **Suplente:** Marcielle Cristina Aires De Almeida ,Matrícula: 235238.

**CONTRATO Nº 041/2023 - JH CORREA COMÉRCIO DE PRODUTOS ELETROELETRÔNICOS E PAPELARIA LTDA.** OBJETO: aquisição de material de consumo, sendo expediente, para recompor o estoque do Almoxarifado da SETASC, que deriva da Adesão Participe à Ata de Registro de Preços nº 007/2023/SEPLAG, decorrente do Pregão Eletrônico nº 004/2023/SEPLAG, em conformidade com o Termo de Referência apresentado e demais anexos, independente de transcrição. **Fiscal:** Thiago Axel De Aquino Matrícula: 293692; **Suplente:** Marcielle Cristina Aires De Almeida Matrícula: 235238.

**CONTRATO Nº 042/2023 - MILLENIUM PAPELARIA E MATERIAIS DE INFORMÁTICA LTDA.** OBJETO: aquisição de material de consumo, sendo expediente, para recompor o estoque do Almoxarifado da SETASC, que deriva da Adesão Participe à Ata de Registro de Preços nº 007/2023/SEPLAG, decorrente do Pregão Eletrônico nº 004/2023/SEPLAG, em conformidade com o Termo de Referência apresentado e demais anexos, independente de transcrição. **Fiscal:** Thiago Axel De Aquino Matrícula: 293692; **Suplente:** Marcielle Cristina Aires De Almeida Matrícula: 235238.

**CONTRATO Nº 043/2023 - R. GONÇALVES DE CARVALHO EIRELI.** OBJETO: contratação de pessoa jurídica especializada na prestação de serviço de locação de 01 (uma) empilhadeira, incluindo mão de obra (operador capacitado), combustível e todos os custos necessários para prestação do serviço. **Gestor:** Paulo Rogerio Januário dos Santos, Matrícula: 253583; **Fiscal:** Thaiane Ribeiro Matrícula: 322916; **Suplente:** Patrícia Elisângela Cabral Pereira Matrícula: 254005.

**CONTRATO Nº 044/2023 - REFEIÇÕES NORTE SUL EIRELI.** OBJETO: contratação de serviço especializado de fornecimento de refeição preparada para desenvolver as atividades de gestão e manutenção do Restaurante Prato Popular, unidade Cuiabá, com fornecimento de refeições de qualidade, à população em insegurança alimentar nutricional, a preços acessíveis para atender a demanda da Secretaria de Estado de Assistência Social e Cidadania - SETASC-MT. **Gestor:** Maria Luzanira Alencar Leal - Matrícula: 257024. **Fiscal:** Benedito Vicente do Nascimento - Matrícula: 79495. **Suplente:** Jocemil Nunes, Matrícula: 79706.



**CONTRATO Nº 045/2023 - ALVES, BAZAN, VIDINICH E ZUGMAN ASSOCIADOS S/S LTDA.** OBJETO: O objeto do presente Contrato consiste em serviço especializado em consultoria para Supervisão Técnica sobre Acompanhamento Familiar com abordagem colaborativa, para o Programa Ser Família, na modalidade híbrida: presencial e online, conforme especificações, exigências e quantidades estabelecidas neste documento, conforme especificações constantes na proposta e respectivo Termo de Referência nº 019/2023, constantes do Processo nº SETASC-PRO-2023/05868. **Fiscal:** Miranir Januário Gil De Oliveira, Matrícula: 114568; **Suplente:** Patrícia Bohner Concatto Scharf, Matrícula: 114617/1.

**CONTRATO Nº 046/2023 - ORIGINAL SOLUÇÕES LTDA.** OBJETO: aquisição de material de consumo, sendo expediente, para recompor o estoque do Almoxarifado da SETASC. **Fiscal:** Thiago Axel De Aquino, Matrícula: 293692; **Suplente:** Marciele Cristina Aires De Almeida, Matrícula: 235238.

**CONTRATO Nº 047/2023 - LSM COMÉRCIO E ATACADISTA DE ELETRODOMÉSTICO E PAPELARIA LTDA** OBJETO: aquisição de material de consumo, sendo expediente, para recompor o estoque do Almoxarifado da SETASC. **Fiscal:** Thiago Axel De Aquino Matrícula: 293692; **Suplente:** Marciele Cristina Aires De Almeida Matrícula: 235238.

**CONTRATO Nº 048/2023 - MARIA ALICE DA SILVA LTDA.** OBJETO: aquisição de material de consumo, sendo expediente, para recompor o estoque do Almoxarifado da SETASC. **Fiscal:** Thiago Axel De Aquino, Matrícula: 293692; **Suplente:** Marciele Cristina Aires De Almeida Matrícula: 235238.

**CONTRATO Nº 050/2023 - LUASI PAPÉIS E LIVROS LTDA.** OBJETO: O objeto do presente instrumento refere-se à aquisição de material de consumo, sendo expediente, para recompor o estoque do Almoxarifado da SETASC, que deriva da Adesão Participe à Ata de Registro de Preços nº 010/2023/SEPLAG, decorrente do Pregão Eletrônico nº 010/2023/SEPLAG, em conformidade com o Termo de Referência apresentado e demais anexos, independente de transcrição. **Fiscal:** Thiago Axel De Aquino, Matrícula: 293692; **Suplente:** Marciele Cristina Aires De Almeida Matrícula: 235238.

**CONTRATO Nº 051/2023 - JH CORREA COMÉRCIO DE PRODUTOS ELETROELETRÔNICOS E PAPELARIA LTDA.** OBJETO: O objeto do presente instrumento refere-se à aquisição de condicionadores de ar tipo Split Hi-Wall-Inverter de 12 mil BTUS, para atendimento a demanda da SETASC, que deriva da Adesão Participe à Ata de Registro de Preços nº 017/2022/SEPLAG, decorrente do Pregão Eletrônico nº 016/2022/SEPLAG, em conformidade com o Termo de Referência apresentado e demais anexos, independente de transcrição. **Fiscal:** Danilo Augusto Rodrigues Da Silva, Matrícula: 230313; **Suplente:** Pascoal Barros Da Silva, Matrícula: 73712.

**CONTRATO Nº 052/2023 - STILUS MÁQUINAS E EQUIPAMENTOS DE ESCRITÓRIOS LTDA.** OBJETO: O objeto do presente instrumento refere-se à aquisição de condicionadores de ar tipo Split Hi-Wall-Inverter de 22 a 24 mil BTUS, para atendimento a demanda da SETASC, que deriva da Adesão Participe à Ata de Registro de Preços nº 017/2022/SEPLAG, decorrente do Pregão Eletrônico nº 016/2022/SEPLAG, em conformidade com o Termo de Referência apresentado e demais anexos, independente de transcrição. **Fiscal:** Danilo Augusto Rodrigues da Silva, Matrícula: 230313; **Suplente:** Pascoal Barros Da Silva, Matrícula: 73712.

**CONTRATO Nº 053/2023 - MANUPA COMÉRCIO EXPORTAÇÃO DE EQUIPAMENTOS E VEÍCULOS ADAPTADOS LTDA.** OBJETO: Aquisição de veículos adaptados, do tipo furgão, a fim de atender as necessidades da Secretaria Adjunta de Direitos Humanos - SADH/SETASC. **Fiscal:** Kennedy Marques Dias Matrícula: 273621; **Suplente:** Katiellen Martins Gonçalves, Matrícula: 305431.

**CONTRATO Nº 054/2023 - UNIVERSIDADE PATATIVA DO ASSARÉ.** OBJETO: contratação de serviços para agenciamento de estudantes de graduação, para preenchimento de bolsas de estágio, em atendimento à demanda da Secretaria de Estado de Assistência Social e Cidadania - SETASC e suas descentralizadas. **Fiscal:** Cintia Leitao Hardmam, Matrícula: 108950; **Suplente:** Ligia Paula Passos Lima, Matrícula: 235229.

**CONTRATO Nº 055/2023 - SUPER ESTÁGIOS LTDA.** OBJETO: contratação de serviços para agenciamento de estudantes do ensino médio, e pós-graduação (lato e stricto sensu), para preenchimento de bolsas de estágio, em atendimento à demanda, em atendimento à demanda da Secretaria de Estado de Assistência Social e Cidadania - SETASC e suas descentralizadas. **Fiscal:** Cintia Leitao Hardmam, Matrícula: 108950; **Suplente:** Ligia Paula Passos Lima, Matrícula: 235229.

**CONTRATO Nº 056/2023 - CS BRASIL FROTAS S.A.** OBJETO: contratação de empresa especializada na prestação de serviços de locação de veículos administrativos, categoria sedan (sem motorista e sem combustível), devidamente licenciados junto ao DETRAN, com quilometragem livre, incluindo seguro, monitoramento por sistema GPS/GSM/GPRS, manutenção veicular, insulfilm e adesivagem para atender aos da Secretaria de Estado de Assistência Social e Cidadania- SETASC e suas unidades descentralizadas. **Fiscal:** Giane De Oliveira Gomes Soares, Matrícula: 316011; **Suplente:** Michele Nunes Amaral, Matrícula: 211592.

**CONTRATO Nº 057/2023 - CS BRASIL FROTAS S.A.** OBJETO: contratação de empresa especializada na prestação de serviços de locação de veículos administrativos, categoria minivan (sem motorista e sem combustível), devidamente licenciados junto ao DETRAN, com quilometragem livre, incluindo seguro, monitoramento por sistema GPS/

GSM/GPRS, manutenção veicular, insulfilm e adesivagem para atender aos da Secretaria de Estado de Assistência Social e Cidadania- SETASC e suas unidades descentralizadas. **Fiscal:** Giane De Oliveira Gomes Soares Matrícula: 316011; **Suplente:** Michele Nunes Amaral Matrícula: 211592.

**CONTRATO Nº 058/2023 - LM ORGANIZAÇÃO HOTELARIA LTDA.** OBJETO: O objeto do presente instrumento refere-se à contratação de empresa especializada para a prestação de serviços de hospedagem com alimentação nos municípios de Cuiabá/MT e Várzea Grande/MT. **Gestor:** Claudia Leite Silva Aguiar Matrícula: 294653; **Fiscal:** Dionízio Adilson Campos, Matrícula: 254757; **Suplente:** Aylla Yasmin Aiardes Marques, Matrícula: 302770.

**CONTRATO Nº 059/2023 - AC EQUIPAMENTOS E ELETRODOMÉSTICOS LTDA.** OBJETO: O objeto do presente instrumento é aquisição de material permanente, sendo eletrodomésticos (refrigerador duplex), para atender às demandas da Secretaria de Estado de Assistência Social e Cidadania - SETASC/MT. **Fiscal:** Pascoal Barros Da Silva Matrícula: 73712; **Suplente:** Danilo Augusto Rodrigues Da Silva Matrícula: 230313.

**CONTRATO Nº 060/2023 - CAPRIATA DE SOUZA LIMA E SOUZA LIMA LTDA-ME.** OBJETO: O objeto do presente instrumento refere-se à aquisição de kits de doces para distribuição em datas comemorativas às crianças em situação de vulnerabilidade social. **Gestor:** Patrícia Elizangela Cabral Pereira De Figueiredo Matrícula: 254005; **Fiscal:** Ana Fernanda Ojeda Moreira Matrícula: 298329; **Suplente:** Jânia Cristina Moraes Rodrigues Matrícula: 293782.

**CONTRATO Nº 061/2023 - FLOR DE MAIO COMÉRCIO VAREJISTA DE PRODUTOS ALIMENTÍCIOS EIRELI-ME.** OBJETO: O objeto do presente instrumento é aquisição de 100.000 (cem) mil cestas - Kits especiais de Natal. **Gestor:** Thalane Ribeiro Matrícula: 322916; **Fiscal:** Paulo Rogério Januário Dos Santos Matrícula: 253853; **Suplente:** Linderci Pereira Magalhães Oliveira Matrícula: 546658.

**CONTRATO Nº 062/2023 - ERICA DE FÁTIMA GENTIL IORIS LTDA.** OBJETO: O objeto do presente instrumento é a aquisição de material permanente, sendo eletrodomésticos (bebedouro elétrico; fogão industrial; forno micro-ondas e umidificador de ar), para atender às demandas da Secretaria de Estado de Assistência Social e Cidadania - SETASC/MT. **Fiscal:** Pascoal Barros Da Silva, Matrícula: 73712; **Suplente:** Danilo Augusto Rodrigues Da Silva, Matrícula: 230313.

**CONTRATO Nº 063/2023 - 3D PROJETOS E ASSESSORIA EM INFORMÁTICA LTDA.** OBJETO: O objeto do presente instrumento é a aquisição de material permanente, sendo eletrodomésticos (frigobar), para atender às demandas da Secretaria de Estado de Assistência Social e Cidadania - SETASC/MT. **Fiscal:** PASCOAL BARROS DA SILVA MATRÍCULA: 73712; **Suplente:** DANILO AUGUSTO RODRIGUES DA SILVA MATRÍCULA: 230313.

**CONTRATO Nº 064/2023 - G&E SERVIÇOS TERCEIRIZADOS LTDA.** OBJETO: O objeto do presente instrumento é contratação de empresa especializada em prestação de serviços contínuos de terceirização de mão de obra de motorista (carteira B), para atender às demandas da Secretaria de Estado de Assistência Social e Cidadania - SETASC-MT. **Fiscal:** Isabella Rangel Coutinho Alves, MATRÍCULA: 232836; **Suplente:** Michele Nunes Amaral MATRÍCULA: 211592.

**Art. 2º.** Esta portaria entra em vigor na data de sua assinatura. Revogam-se as disposições em contrário. Publique-se. Registra-se. Cumpra-se.

Cuiabá-MT, 12 de janeiro de 2024.

**GRASIELLE PAES DA SILVA BUGALHO**  
Secretária de Estado de Assistência Social e Cidadania

Protocolo 1533469

**RESOLUÇÃO Nº01/2024/CEAS/MT**

**Dispõe sobre a prorrogação do mandato dos membros do CEAS/MT**

O Conselho Estadual de Assistência Social de Mato Grosso - CEAS/MT, neste ato representado por seu vice Presidente, no uso das atribuições legais conferidas pela Lei nº 11.664, de 10 de fevereiro de 2022;

**Considerando** a Portaria Conjunta da Secretaria de Estado de Assistência Social e Cidadania - SETASC e do Conselho Estadual de Assistência Social - CEAS n.º 01 de 28 de março de 2023, que dispõe sobre a convocação da 15ª Conferência Estadual de Assistência Social e dá outras providências;

**Considerando** o ano de 2023 ter sido ano de Conferência Estadual de Assistência Social e que esta tem a atribuição de avaliar a situação da Assistência Social e definir diretrizes e prioridades para a Política Estadual de Assistência Social;

**Considerando** a importância da mobilização dos segmentos que compõem a Política Nacional de Assistência Social - PNAS para participar de todo o processo conferencial, especialmente os usuários e trabalhadores da assistência social;

**Considerando** a Resolução nº 13 de 2023 do Conselho Nacional de Assistência Social - CNAS, que dispõe sobre as datas para o processo Conferencial da seguinte forma:

- municipais - 03 de abril a 15 de julho;
- estadual e distrital - 16 de agosto a 16 de outubro;

c) nacional - 05 a 08 de dezembro;

**Considerando** a 61ª Reunião Ordinária do Fórum Nacional dos Conselhos Estaduais de Assistência Social - FONACEAS, em Cuiabá, de 20 a 23 de novembro de 2023;

**Considerando** a deliberação de sua Plenária Ordinária realizada no dia 14 de dezembro de 2023.

## RESOLVE

**Art. 1º** Aprovar a prorrogação do mandato do Conselho Estadual de Assistência Social de Mato Grosso, gestão biênio 2022/2024, até o dia 31 de março de 2024.

**Art. 2º** Esta Resolução entra em vigor na data de sua Aprovação.

Protocolo 1533361

## SECITEC

### SECRETARIA DE ESTADO DE CIÊNCIA, TECNOLOGIA E INOVAÇÃO

#### EDITAL DE CONVOCAÇÃO Processo Seletivo Simplificado de Professores EDITAL Nº 01/2023/SECITECI/MT

O SECRETÁRIO DE ESTADO DE CIÊNCIA, TECNOLOGIA E INOVAÇÃO DO ESTADO DE MATO GROSSO, no uso de suas atribuições legais, torna pública a convocação dos candidatos abaixo relacionados, selecionados por meio do Processo Seletivo de Professores regido pelo EDITAL DE PROCESSO SELETIVO SIMPLIFICADO Nº 01/2023/SECITECI/MT, publicado no Diário Oficial do Estado Nº 28.615, em 01 de Novembro de 2023, página 43, realizado para compor o Cadastro de Reservas nas Escolas Técnicas Estaduais de Educação Profissional e Tecnológica - ETEEPT da SECITECI, para ministrar aulas, por tempo determinado, em conformidade com o item 11 do Edital, sob o regime de que trata a Lei Complementar nº 154/2004 e suas alterações e Lei Complementar nº 600/2017 e suas alterações.

| EDITAL Nº 01/2023/SECITECI/MT |                        |                              |          |          |         |
|-------------------------------|------------------------|------------------------------|----------|----------|---------|
| POLO / ESCOLA                 | PERFIL                 | NOME DO CANDIDATO            | CLASSIF. | CH       | EDITAL  |
| ALTA FLORESTA                 | ENFERMAGEM             | SONIA MARIA VIVIAN           | 7º       | 20 HORAS | 01.2023 |
| CAMPO VERDE                   | EM ENGENHEIRO ELÉTRICO | OTAVIO LEITE ROTHEBARTH      | 3º       | 20 HORAS | 01.2023 |
| JUARA                         | INFORMÁTICA            | JAQUELINE ELLIOTT DA COSTA   | 4º       | 20 HORAS | 01.2023 |
| PRIMAVERA DO LESTE            | CIÊNCIAS CONTÁBEIS     | VIVELAINÉ DA SILVA RODRIGUES | 4º       | 20 HORAS | 01.2023 |
| PRIMAVERA DO LESTE            | CIÊNCIAS CONTÁBEIS     | ISAIAS LOPES DA CUNHA        | 5º       | 20 HORAS | 01.2023 |
| SINOP                         | ADMINISTRAÇÃO          | PRESLINE BLUM                | 1º       | 20 HORAS | 01.2023 |
| SINOP                         | ADMINISTRAÇÃO          | THATIANA DE ANDRADE FIGUEIRA | 2º       | 20 HORAS | 01.2023 |

Cuiabá/MT, 12 de janeiro de 2024

**Allan Kardec Pinto Acosta Benitez**  
Secretário de Estado de Ciência, Tecnologia e Inovação  
SECITECI - MT

Protocolo 1533353

## SEDEC

### SECRETARIA DE ESTADO DE DESENVOLVIMENTO ECONÔMICO

#### PORTARIA Nº 217-2023/GAB/SEDEC

Dispõe sobre a designação do Gestor Termo de Fomento nº 2394-2023, firmado entre a Secretaria de Estado de Desenvolvimento Econômico-SEDEC e o Grupo dos Mascarados de Poconé.

O SECRETÁRIO DE ESTADO DE DESENVOLVIMENTO ECONÔMICO DE MATO GROSSO, no uso das atribuições conferidas na Legislação Estadual, e, em especial, considerando o disposto no Art. 53, da Instrução Normativa Conjunta SEPLAN/SEFAZ/CGE Nº 001, de 17 de março de 2016, em vigor,

#### RESOLVE:

**Art.1º** - Designar, o servidor **Olandir Rodrigues Rondon Junior**, na qualidade de gestor fiscais do Termo de Fomento nº 2394-2023, celebrado

entre o Estado de Mato Grosso, por intermédio da Secretaria de Estado de Desenvolvimento Econômico - SEDEC, e o Grupo dos Mascarados de Poconé, cujo objeto é: Realizar o projeto **TURISMO PEDAGÓGICO INCLUSIVO NOS BAIRROS**.

**Art. 2º** - São obrigações do Gestor:

I - Emitir parecer financeiro conclusivo sobre as prestações de contas parciais e final apresentada pela organização da sociedade civil quanto à correta execução e regular aplicação dos recursos da parceria;

II - Realizar a gestão dos instrumentos celebrados no tocante ao controle dos procedimentos de celebração, execução e prestação de contas.

**Art. 3º** - Esta Portaria entra em vigor na data de sua publicação. Registre-se, Publique-se e Cumpra-se.

Cuiabá/MT, 12 de janeiro de 2024.

**César Alberto Miranda Lima dos Santos Costa**  
Secretário de Estado de Desenvolvimento Econômico-SEDEC  
(Original Assinado)

Protocolo 1533309

#### PORTARIA 216-2023/GAB/SEDEC

Dispõe sobre a designação do Fiscal do Termo de Fomento nº 2394-2023, firmado entre a Secretaria de Estado de Desenvolvimento Econômico-SEDEC e o Grupo dos Mascarados de Poconé.

O SECRETÁRIO DE ESTADO DE DESENVOLVIMENTO ECONÔMICO DE MATO GROSSO, no uso das atribuições conferidas na Legislação Estadual, e, em especial, considerando o disposto no bem como o art. 52 da Instrução Normativa Conjunta SEPLAN/SEFAZ/CGE nº 001, de 17 de março de 2016 em vigor,

#### RESOLVE:

**Art. 1º** - Designar, a servidora **Daniela Freitas Pereira**, para a função de fiscais do Termo de Fomento nº 2394-2023, celebrado entre o Estado de Mato Grosso, por intermédio da Secretaria de Estado de Desenvolvimento Econômico - SEDEC, e o Grupo dos Mascarados de Poconé, cujo objeto é: Realizar o projeto **TURISMO PEDAGÓGICO INCLUSIVO NOS BAIRROS**.

**Art.2º** - São obrigações do Fiscal:

I-Acompanhar e fiscalizar a execução da parceria;

II-Informar ao seu superior hierárquico a existência de fatos que comprometam ou possam comprometer as atividades ou metas da parceria e de indícios de irregularidades na gestão dos recursos, bem como as providências adotadas ou que serão adotadas para sanar os problemas detectados;

III-Emitir relatório técnico de monitoramento e avaliação da parceria, nos termos do § 1º do art.51.

**Art. 3º** - Esta Portaria entra em vigor na data de sua publicação. Registre-se, Publique-se e Cumpra-se.

Cuiabá/MT, 12 de janeiro de 2024.

**César Alberto Miranda Lima dos Santos Costa**  
Secretário de Estado de Desenvolvimento Econômico-SEDEC  
(Original Assinado)

Protocolo 1533311

#### PORTARIA Nº 001-2024/GAB/SEDEC

Dispõe sobre a substituição do Fiscal do Termo de Fomento nº 2025-2023, firmado entre a Secretaria de Estado de Desenvolvimento Econômico-SEDEC e a Associação Cultural Em Cena Escola de Artes de Cuiabá.

O SECRETÁRIO DE ESTADO DE DESENVOLVIMENTO ECONÔMICO DE MATO GROSSO, no uso das atribuições conferidas na Legislação Estadual, e, em especial, considerando o disposto no bem como o art. 52 da Instrução Normativa Conjunta SEPLAN/SEFAZ/CGE nº 001, de 17 de março de 2016 em vigor,

#### RESOLVE:

**Art. 1º** - Designar, o servidor **Antônio Pinheiro Filho**, para a função de fiscal do Termo de Fomento nº 2025-2023, celebrado entre o Estado de Mato Grosso, por intermédio da Secretaria de Estado de Desenvolvimento Econômico - SEDEC, e a Associação Cultural Em Cena Escola de Artes de Cuiabá que tem por objeto: Realização do Festival Turístico - Orla do Porto, em substituição a servidora **Brunna Lays Almeida da Gloria**.

**Art.2º** - São obrigações do Fiscal:

I-Acompanhar e fiscalizar a execução da parceria;

II-Informar ao seu superior hierárquico a existência de fatos que comprometam ou possam comprometer as atividades ou metas da parceria e de indícios de irregularidades na gestão dos recursos, bem como as providências adotadas ou que serão adotadas para sanar os problemas detectados;

III-Emitir relatório técnico de monitoramento e avaliação da parceria, nos termos do § 1º do art.51.

**Art. 3º** - Esta Portaria entra em vigor na data de sua publicação. Registre-se, Publique-se e Cumpra-se.

Cuiabá/MT, 12 de janeiro de 2023

**César Alberto Miranda Lima dos Santos Costa**  
Secretário de Estado de Desenvolvimento Econômico-SEDEC  
(Original Assinado)

Protocolo 1533328

## SECEL

## SECRETARIA DE ESTADO DE CULTURA, ESPORTE E LAZER

**EXTRATO DO 1º TERMO DE PRORROGAÇÃO “DE EX-OFÍCIO” DE VIGÊNCIA DO TERMO FOMENTO Nº 1458-2023/SECEL, REFERENTE AO PROCESSO Nº 2023/05774.**

**PARTES:** Secretaria de Estado de Cultura, Esporte e Lazer - CNPJ nº 03.507.415/0026-00 e o INSTITUTO ELEVAR - CNPJ nº 20.380.723/0001-70  
**OBJETO:** O presente Termo Aditivo tem por objeto a prorrogação da vigência para o dia **11/04/2024**

**ASSINATURA:** 10/01/2024

**SIGNATÁRIO:** Jandeivid Lourenço Moura - Secretário de Estado de Cultura, Esporte e Lazer em Substituição (Portaria/SECEL/00041/2023 - DOE Nº 28.648)

Protocolo 1533281

**EXTRATO DO 1º TERMO DE PRORROGAÇÃO “DE EX-OFÍCIO” DE VIGÊNCIA DO TERMO FOMENTO Nº 2254-2023/SECEL, REFERENTE AO PROCESSO Nº 2023/08001.**

**PARTES:** Secretaria de Estado de Cultura, Esporte e Lazer - CNPJ nº 03.507.415/0026-00 e o INSTITUTO ELEVAR - CNPJ nº 20.380.723/0001-70  
**OBJETO:** O presente Termo Aditivo tem por objeto a prorrogação da vigência para o dia **11/03/2024**

**ASSINATURA:** 10/01/2024

**SIGNATÁRIO:** Jandeivid Lourenço Moura - Secretário de Estado de Cultura, Esporte e Lazer em Substituição (Portaria/SECEL/00041/2023 - DOE Nº 28.648)

Protocolo 1533283

**EXTRATO DO 1º TERMO DE PRORROGAÇÃO “DE EX-OFÍCIO” DE VIGÊNCIA DO TERMO FOMENTO Nº 1906-2023/SECEL, REFERENTE AO PROCESSO Nº 2023/07266.**

**PARTES:** Secretaria de Estado de Cultura, Esporte e Lazer - CNPJ nº 03.507.415/0026-00 e o INCA-INSTITUTO INCLUSÃO, CIDADANIA E AÇÃO - CNPJ nº 07.368.655/0001-66.

**OBJETO:** O presente Termo Aditivo tem por objeto a prorrogação da vigência para o dia **12/03/2024**

**ASSINATURA:** 10/01/2024

**SIGNATÁRIO:** Jandeivid Lourenço Moura - Secretário de Estado de Cultura, Esporte e Lazer em Substituição (Portaria/SECEL/00041/2023 - DOE Nº 28.648)

Protocolo 1533284

**EXTRATO DO 1º TERMO DE PRORROGAÇÃO “DE EX-OFÍCIO” DE VIGÊNCIA DO TERMO CONVENIO Nº 1785-2023/SECEL, REFERENTE AO PROCESSO Nº 2023/07085.**

**PARTES:** Secretaria de Estado de Cultura, Esporte e Lazer - CNPJ nº 03.507.415/0026-00 e a Prefeitura Municipal de Campos de Júlio - CNPJ nº 01.614.516/0001-99.

**OBJETO:** O presente Termo Aditivo tem por objeto a prorrogação da vigência para o dia **13/03/2024**

**ASSINATURA:** 10/01/2024

**SIGNATÁRIO:** Jandeivid Lourenço Moura - Secretário de Estado de Cultura, Esporte e Lazer em Substituição (Portaria/SECEL/00041/2023 - DOE Nº 28.648)

Protocolo 1533290

**EXTRATO DO 1º TERMO DE PRORROGAÇÃO “DE EX-OFÍCIO” DE VIGÊNCIA DO TERMO CONVENIO Nº 2008-2023/SECEL, REFERENTE AO PROCESSO Nº 2023/07373.**

**PARTES:** Secretaria de Estado de Cultura, Esporte e Lazer - CNPJ nº 03.507.415/0026-00 e a PREFEITURA MUNICIPAL DE COMODORO - CNPJ nº 01.367.853/0001-29.

**OBJETO:** O presente Termo Aditivo tem por objeto a prorrogação da vigência para o dia **13/03/2024**

**ASSINATURA:** 10/01/2024

**SIGNATÁRIO:** Jandeivid Lourenço Moura - Secretário de Estado de Cultura, Esporte e Lazer em Substituição (Portaria/SECEL/00041/2023 - DOE Nº 28.648)

Protocolo 1533293

## SES

## SECRETARIA DE ESTADO DE SAÚDE

**EDITAL DE CONVOCAÇÃO DE CANDIDATOS CLASSIFICADOS NO PROCESSO SELETIVO SIMPLIFICADO Nº 004/SES/2023**

O SECRETÁRIO DE ESTADO DE SAÚDE DE MATO GROSSO, no uso de suas atribuições legais, e considerando os termos do inciso IX do art. 37 da Constituição Federal/88, da Lei Complementar nº 441 de 24/10/2011, Lei Complementar nº 600/2017 e do Decreto nº 88/2015; considerando o Edital de Homologação do Resultado Final do Processo Seletivo Simplificado nº 004/SES/2023 - DOE de 25/09/2023; considerando a demanda assistencial emergencial, TORNA PÚBLICA a **CONVOCAÇÃO DE CANDIDATOS CLASSIFICADOS**, e **RESOLVE:**

1. Convocar os seguintes candidatos classificados:

## NÍVEL CENTRAL

## ADMINISTRADOR

| ORD. | INSCRIÇÃO | NOME                  |
|------|-----------|-----------------------|
| 7    | 71191     | ADEMIR FRANCISCO ROZA |

## ADMINISTRADOR - PCD

| ORD. | INSCRIÇÃO | NOME                     |
|------|-----------|--------------------------|
| 1    | 70322     | EDINILSON BATISTA PAVINI |

## ANALISTA ADMINISTRATIVO

| ORD. | INSCRIÇÃO | NOME  |
|------|-----------|---|
| 124  | 68406     | SAMANTHA CRISTINA SOUZA DOS SANTOS FERREIRA |
| 125  | 69079     | DANTE FERREIRA RONDON                       |

## ENFERMEIRO

| ORD. | INSCRIÇÃO | NOME                       |
|------|-----------|----------------------------|
| 30   | 64625     | JULIERMES RIBEIRO NOVAES   |
| 31   | 65142     | VINICIUS VEZZI DE OLIVEIRA |

## SERVIÇO DE VERIFICAÇÃO DE OBITOS - SVO

## TÉCNICO EM ENFERMAGEM

| ORD. | INSCRIÇÃO | NOME                    |
|------|-----------|-------------------------|
| 1    | 68807     | EDIVALDO FERREIRA GOMES |

## SERVIÇO DE ATENDIMENTO MÓVEL DE URGÊNCIA - SAMU

## ASSISTENTE ADMINISTRATIVO

| ORD. | INSCRIÇÃO | NOME                        |
|------|-----------|-----------------------------|
| 11   | 63095     | ERALDO PIERRE FRANÇA JUNIOR |
| 12   | 68592     | NATALIA COSTA SANTOS        |
| 13   | 63686     | LUCAS MAXIMIANO RODRIGUES   |

2. O candidato convocado deverá se apresentar no prazo de **48 (quarenta e oito) horas** a contar da publicação, no setor de Recursos Humanos da Unidade para a qual foi convocado, munido da documentação especificada no Anexo I.

3. O candidato declarado PCD, conforme estabelecido no item 1.6.6 do Edital de Abertura do Processo Seletivo Simplificado nº 004/SES/2023, publicado no DOE de 03 de agosto de 2023, deverá realizar agendamento junto a Perícia Médica do Estado de Mato Grosso por meio do telefone 0800-647 3633.

Cuiabá, 12 de janeiro de 2024.

(Original assinado)

**JULIANO SILVA MELO**  
 Secretário de Estado de Saúde  
 Em substituição

**ANEXO I  
DOCUMENTAÇÃO OBRIGATORIA**

- RG (cópia legível)
- CPF (cópia legível)
- Certidão de Nascimento ou Casamento (cópia legível)
- Comprovante da escolaridade exigida para o cargo/perfil profissional (cópia legível);
- Certidão de quitação com a Justiça Eleitoral e cópia legível do Título de Eleitor;
- Certidão de reservista - para os candidatos do sexo masculino (cópia legível);
- PIS ou PASEP (cópia legível);
- Carteira de Trabalho e Previdência Social (cópia da página de numeração da carteira)
- Certidão Negativa Criminal e Cível da Justiça Federal; (<http://www.trf1.jus.br/servicos/certidao>)
- Certidão Negativa Criminal e Cível da Justiça Estadual; (<http://www.tjmt.jus.br/paginas/servicos/CertidaoNegativa/EmitirCertidao.aspx>)
- Certidão Negativa do Conselho Nacional de Justiça (Improbidade Administrativa); ([http://www.cnj.jus.br/improbidade\\_adm/consultar\\_requerido.php](http://www.cnj.jus.br/improbidade_adm/consultar_requerido.php))
- Exame Admisional ou Atestado de Sanidade e Capacidade Física;
- Declaração de não estar impedido para nomeação, designação, ou contratação para provimento de quaisquer cargos, empregos ou funções na administração pública Direta ou Indireta;
- Declaração de Acúmulo ou Não Acúmulo de Cargo. Em caso de acúmulo, informar o cargo exercido e carga horária;

- Declaração de possuir ou não possuir sociedade ou qualquer participação com empresa pessoa jurídica de serviços de saúde, médicos ou afins;  
- Declaração de bens;  
- Declaração de Nepotismo;  
- Agência e conta corrente no Banco do Brasil (cópia legível dos dados);  
- Apresentar cópia da carteira profissional ou certidão válida comprobatória de registro no respectivo Conselho de Classe do Estado de Mato Grosso, quando exigido para o exercício profissional.

Protocolo 1533463

**RESULTADO DE CHAMAMENTO PÚBLICO Nº 006/2023  
PROCESSO ADMINISTRATIVO Nº SES-PRO-2023/35593**

A Secretaria de Estado de Saúde do Estado de Mato Grosso, torna público para conhecimento dos interessados que a licitação **CHAMAMENTO PÚBLICO 006/2023**, visando a "**Credenciamento de interessados para prestação de serviço hospitalar para realização de procedimentos cirúrgicos e ambulatorial de média e alta complexidade, incluindo exames e consulta para avaliação cirúrgica Pré e Pós-operatórios, para atender os usuários do Sistema Único de Saúde/SUS, no âmbito do Estado de Mato Grosso**", teve como CREDENCIADA a empresa **LAPAT CUIABA LTDA, pessoa jurídica, inscrita no CNPJ nº 03.503.009/0001-03**. Os valores serão considerados conforme o número de procedimentos realizados pela empresa, de acordo com a tabela SUS vigente, observando o limite do credenciamento, conforme estipulado no Edital.

**TERMO DE HOMOLOGAÇÃO E ADJUDICAÇÃO**

A licitação encontra-se regularmente instruída e desenvolvida, estando ainda presente os interesses da Administração na contratação do referido objeto da licitação, razão pela qual **HOMÓLOGO e ADJUDICO** o resultado do processo licitatório, na forma do inciso IV do artigo 71 da lei 14.133/2021, declarando a empresa arrolada credenciada no Certame. Cuiabá-MT, 12 de janeiro de 2024.

**JULIANO SILVA MELO**  
Secretário de Estado de Saúde - Interino  
(Original Assinado nos Autos)

Protocolo 1533451

**PORTARIA Nº 027/2024/GBSES**

O SECRETÁRIO DE ESTADO DE SAÚDE, no uso de suas atribuições legais e,

**CONSIDERANDO** o Ato nº 414/2023, publicando no Diário Oficial do Estado nº 28.420 de 19 de janeiro de 2023, que nomeou **NUBIA SANTANA DO NASCIMENTO OLIVEIRA**, matrícula 94412, no cargo de Superintendente de Gestão e Acompanhamento de Serviços Hospitalares, Nível DGA-03, a partir de 01 de janeiro de 2023;

**CONSIDERANDO** o afastamento por motivo de licença para tratamento de saúde do cargo de Superintendente de Gestão e Acompanhamento de Serviços Hospitalares, **NUBIA SANTANA DO NASCIMENTO OLIVEIRA**, no período compreendido entre os dias 15 de janeiro de 2024 à 21 de janeiro de 2024;

**RESOLVE:**

**Art. 1º** Designar interinamente as atribuições de Superintendente de Gestão e Acompanhamento de Serviços Hospitalares, Nível DGA-03, ao servidor **MILTON ALVES PEDROZO**, matrícula 58328, cargo: Coordenador de Acompanhamento da Execução Administrativa, Contábil e Financeira, Nível DGA-05, no período compreendido entre os dias 15 de janeiro de 2024 à 21 de janeiro de 2024, período de licença para tratamento de saúde da Superintendente Titular;

**Art. 2º** A interinidade da função de Coordenador de Acompanhamento da Execução Administrativa, Contábil e Financeira, será cumulada ao desempenho das funções exercidas pelo referido servidor, enquanto vigente o período fixado no caput do art. 1º

**Art. 3º** O referido servidor não fará jus ao recebimento financeiro do adicional pelo exercício da função designada no caput do art. 1º.

**Art. 4º** A presente Portaria entra em vigor na data de sua publicação.

REGISTRE-SE, PUBLIQUE-SE, CUMPRA-SE.

Cuiabá-MT, 12 de janeiro de 2024.

**JULIANO SILVA MELO**  
Secretário de Estado de Saúde Interino  
(Original assinado)

Protocolo 1533333

**SEAF**

**SECRETARIA DE ESTADO DE AGRICULTURA FAMILIAR**

**PORTARIA Nº 001/2024, DE 12 DE JANEIRO DE 2024**

DISPÕE SOBRE A NOMEAÇÃO E PUBLICAÇÃO DOS FISCALIS TITULARES E SUPLENTEIS DE CONVÊNIOS DESCENTRALIZADOS E TERMOS DE FOMENTO CONFORME LEI FEDERAL 13.019.2014, E ART. 45 DA INSTRUÇÃO NORMATIVA CONJUNTA SEPLAN SEFAZ.CGE Nº 01.2015

A SECRETÁRIA DE ESTADO DE AGRICULTURA FAMILIAR, no uso das atribuições que lhe confere o inciso II art. 71 da Constituição Estadual; Considerando a necessidade de Nomeação e publicação dos fiscais Titulares e Suplentes de Convênios Descentralizados, solicitado pela Coordenadoria de Convênios da SEAF/MT;  
RESOLVE:

Art. 1º NOMEAR E PUBLICAR os fiscais Titulares e Suplentes dos seguintes Convênios Descentralizados e Termo de Fomento;

| BENEFICIÁRIO   | PROTOCOLO           | PROPOSTA | ANO  | OBJETO  | FISCAL TITULAR         | FISCAL SUBSTITUTO         |
|--|---------------------|----------|------|---|------------------------|---------------------------|
| ARENÁPOLIS   | SEAF-PRO-2023/03700 | 2159     | 2023 | Reforma da Feira Municipal de Arenápolis - MT.  | JOSE GONÇALO GAIVA     | ARILINEU TIZOT            |
| DIAMANTINO   | SEAF-PRO-2023/03283 | 1419     | 2023 | Aquisição de combustível para a Secretaria Municipal de Agricultura de Diamantino/MT dar apoio a pequenos e médios produtores | JOSE GONÇALO GAIVA     | ELIZALDO BARBOSA          |
| JUÍNA  | SEAF-PRO-2023/01251 | 0947     | 2023 | máquina recolhadora de café e 50 metros de pano de 100 micras para colheita semi mecanizada de café                           | LUCIANO GOMES FERREIRA | LEONARDO DA SILVA RIBEIRO |
| SÃO FELIX DO ARAGUAIA  | SEAF-PRO-2023/03735 | 806      | 2023 | Aquisição de implementos agrícolas  | JOSE GONÇALO GAIVA     | ELIZALDO BARBOSA          |
| CIDES - CONSÓRCIO INTERMUNICIPAL DE DESENVOLVIMENTO ECONÔMICO, SOCIAL E AMBIENTAL DO VALE DO GUAPORÉ | SEAF-PRO-2023/01627 | 2059     | 2023 | PROJETO INTEGRADO DE DESENVOLVIMENTO REGIONAL   | EDUARDO SILVA DANTAS   | JURANDYR JOSÉ PINTO       |
| FELIZ NATAL  | SEAF-PRO-2023/02539 | 1162     | 2023 | Aquisição de implemento agrícola  | JOSE GONÇALO GAIVA     | ELIZALDO BARBOSA          |

|   |                     |      |      |  |                                |                                |
|---|---------------------|------|------|--|--------------------------------|--------------------------------|
| <b>CANARANA</b>   | SEAF-PRO-2023/02834 | 1481 | 2023 | AQUISIÇÃO DE ÓLEO DIESEL S-10 PARA IMPLANTAÇÃO DE QUINTAIS PRODUTIVOS PARA PRODUÇÃO DE ALIMENTOS NAS COMUNIDADES XAVANTES DO MUNICÍPIO DE CANARANA - MT  | JOSE GONÇALO GAIVA             | ROGÉRIO DA COSTA ARANTES       |
| <b>SINDICATO DOS TRABALHADORES RURAIS DE CÁCERES/MT</b>                                 | SEAF-PRO-2023/01573 | 2110 | 2023 | Aquisição de resfriadores de leite   | EDUARDO SILVA DANTAS           | JURANDYR JOSÉ PINTO            |
| <b>CAMPO VERDE</b>  | SEAF-PRO-2023/03316 | 1711 | 2023 | Reforma e Revitalização da Feira Livre Municipal de Campo Verde/MT.  | JOSE GONÇALO GAIVA             | ROGÉRIO DA COSTA ARANTES       |
| <b>BOM JESUS DO ARAGUAIA</b>  | SEAF-PRO-2023/01686 | 2160 | 2023 | Aquisição de grade aradora e calchadeira   | EDER AZEVEDO RAMOS             | PAULO HENRIQUE VICTOR DE MATOS |
| <b>NOVA BANDEIRANTES</b>  | SEAF-PRO-2023/03553 | 2120 | 2023 | Aquisição de implementos agrícolas   | PAULO HENRIQUE VICTOR DE MATOS | ELIZALDO BARBOSA               |
| <b>NOVA BANDEIRANTES</b>  | SEAF-PRO-2023/04212 | 2131 | 2023 | Aquisição de 01 (uma) Plantadeira, 01 (uma) Grade Aradora e 01 (uma) Grade Niveladora para que a Secretaria Municipal de Agricultura possa prestar auxílio aos produtores da agricultura familiar do município de Nova Bandeirantes - MT.  | AURILINEU TIZOT                | JOSE GONÇALO GAIVA             |
| <b>PEDRA PRETA</b>  | SEAF-PRO-2023/03854 | 2166 | 2023 | AQUISIÇÃO DE COMBUSTÍVEL.  | JOSE GONÇALO GAIVA             | ELIZALDO BARBOSA               |
| <b>JACIARA</b>  | SEAF-PRO-2023/03971 | 2227 | 2023 | Aquisição de Combustível para fomentar e fortalecer a agricultura familiar no município de Jaciara,MT, no abastecimento de máquinas e veículos da Secretaria Municipal de Agricultura e Infraestrutura, que possibilitará realizar diversos serviços de melhorias para os campesinos.  | ROGÉRIO DA COSTA ARANTES       | ELIZALDO BARBOSA               |
| <b>INSTITUTO DE NATUREZA E TURISMO - PRONATUR</b>                                       | SEAF-PRO-2023/04320 | 2402 | 2023 | Aquisição de um conjunto de ferramentas manuais: garrafa térmica 5 litros; carrinho de mão; enxada larga com cabo; foice com cabo; pá bico estreito com cabo; cavadeira articulada com 2 cabo; ancinho 14d curvo leve com cabo; serrote com 22'; balde plástico com alça 10 litros; enxadão estreito com cabo; machado com cabo; picareta estreita com cabo; martelo 20mm com cabo; torques armadores 12; facão para mato nº 18; pulverizador costa manual 20l com alça, comumente utilizados pelo homem do campo na Agricultura Familiar. | LEONARDO DA SILVA RIBEIRO      | LUCIANO GOMES FERREIRA         |
| <b>ASSOCIAÇÃO SOCIAL, EDUCACIONAL, CULTURAL, DESPORTIVA ECOMUNITÁRIA CINCO SENTIDOS</b> | SEAF-PRO-2023/04303 | 2413 | 2023 | Aquisição de barracas com mesa retrátil  | JEAN VENICIUS DE MORAES        | AURILINEU TIZOT                |

## ADMINISTRAÇÃO INDIRETA

## JUCEMAT

## JUNTA COMERCIAL

## EDITAL DE CERTIFICAÇÃO Nº 02/2024/JUCEMAT

O PRESIDENTE DA JUNTA COMERCIAL DO ESTADO DE MATO GROSSO, no uso de suas atribuições legais e regulares, e atendendo o que dispõe o Decreto 1.102 de 21 de novembro de 1903, o Decreto nº 1800 de 30 de janeiro de 1996, bem como a Instrução Normativa n. 52 de 29 de Julho de 2022, **CERTIFICA** que a empresa denominada: **USINA DE DESLINTAMENTO DE SEMENTES ITAQUERE LTDA**, unidade armazenadora localizada na Rua Zilba Ignes Ruaro, nº 305, Distrito Industrial, Primavera do Leste/MT, CEP: 78850-000, inscrita no CNPJ sob nº 03.128.096/0001-66, registrada na Junta Comercial do Estado de Mato Grosso sob NIRE 5120070583-2, por meio de seus representantes legais: Eurico Brunetta, brasileiro, casado, empresário agropecuarista, nascido em Arroio Trinta - SC, em 04/06/1961, portador do RG de n. 2.248.567-9 SESPPR, inscrito no CPF/MF sob o n. 439.610.539-87 **NOMEIAM** como FIEL DEPOSITÁRIO, a senhora **EURICO BRUNETTA**, brasileiro, casado, empresário agropecuarista, nascido em Arroio Trinta - SC, em 04/06/1961, portador do RG de n. 2.248.567-9 SESPPR, inscrito no CPF/MF sob o n. 439.610.539-87, domiciliado na Rua Amigos de Parma, n. 450, Parque Industrial, CEP 78850-000, no Município de Primavera do Leste/MT, devendo este assumir todas as responsabilidades inerentes à função de FIEL DEPOSITÁRIO em conformidade com o Decreto nº 1.102/1903 e IN DREI 52/2022.

Cuiabá, 12 de Janeiro de 2024.

**MANOEL LOURENÇO DE AMORIM SILVA**  
Presidente JUCEMAT

Protocolo 1533318

## PORTARIA Nº 01/2024/JUCEMAT, de 11 de Janeiro de 2024.

O PRESIDENTE EM EXERCÍCIO DA JUNTA COMERCIAL DO ESTADO DE MATO GROSSO, no uso de suas atribuições legais e, considerando o Decreto Estadual nº 1.093 de 17/04/2012, que estabelece normas de padronização para elaboração e publicação dos lotacionogramas dos Órgãos e Entidades do Poder Executivo do Estado de Mato Grosso, e dá outras providências, **RESOLVE**:

Art. 1º **Publicar** o lotacionograma da Junta Comercial do Estado de Mato Grosso conforme o anexo I.

Art. 2º Esta Portaria entra em vigor na data de sua publicação.

Art. 3º Registrada e publicada, cumpra-se.

Cuiabá-MT, 11 de Janeiro de 2024.

Original assinado

**Manoel Lourenço de Amorim Silva**

## ANEXO I

## LOTACIONOGRAMA DA JUNTA COMERCIAL DO ESTADO DE MATO GROSSO

## 1º TRIMESTRE/2024

| Carreira                         | Cargo  | Cargos Criados | Cargos Ocupados | Cargos Vagos | Contratados | Subsídio                          |
|----------------------------------|--|----------------|-----------------|--------------|-------------|-----------------------------------|
| Desenvolvimento Econômico Social | Analista de Desenvolvimento Econômico Social | 10             | 09              | 01           | -           | Lei nº 10.050/2014 De 07/01/2014. |
| Desenvolvimento Econômico Social | Técnico de Desenvolvimento Econômico Social  | 45             | 39              | 06           | -           |                                   |
| Desenvolvimento Econômico Social | Apoio de Desenvolvimento Econômico Social    | 02             | 02              | 00           | -           |                                   |

## Servidores de Outros Órgãos/Entidades/Poderes Cedidos a Junta Comercial do Estado de Mato Grosso

| Órgão/Entidade Cedente | Cargo                        | Quantidade |
|------------------------|------------------------------|------------|
| SEAF                   | Analista de Des. Ec e Social | 1          |

Fonte: Unidade de Gestão de Pessoas JUCEMAT, relatório gerado no SEAP em 11/01/2024.

Protocolo 1533319

## INDEA

## INSTITUTO DE DEFESA AGROPECUÁRIA

## PORTARIA Nº 012/2024/INDEA-MT

A PRESIDENTE DO INSTITUTO DE DEFESA AGROPECUÁRIA DO ESTADO DE MATO GROSSO-INDEA-MT, no uso das atribuições legais que lhe confere o inciso II do artigo 46 do Decreto nº 623, de 15 de dezembro de 2023, que aprovou o Regimento Interno deste Instituto; Considerando a Lei Estadual nº 6.338 de 03/12/93 alterada pela Lei nº 8.422 de 28/12/2005, regulamentada através do Decreto Estadual nº 290 de 25/05/2007, alterado pelo Decreto nº 1.537 de 21/08/2008; Considerando a competência da execução da inspeção e fiscalização sobre agroindústrias processadoras de Produtos de Origem Animal no Estado de Mato Grosso, estabelecida pela Lei Federal nº 7.889 de 23/11/89; Resolve:

Art.1º Cancelar o Registro no Serviço de Inspeção Sanitária Estadual - SISE, fábricas de laticínios, Estabelecimento LCD LATICINIO ARINOS EIRELI,

inscrita no CNPJ: 34.037.712/0001-05, localizada no município de São José do Rio Claro - MT, registrado sob o nº 067 e Estabelecimento LATICINIO SÃO LUIZ LTDA ME, inscrita no CNPJ: 06.337.376/0001-72, localizada no município de Cáceres - MT, registrado sob o nº 088; entreposto de mel e derivados, Estabelecimento FLOR DO PANTANAL IND. E COM. DE PRODUTOS ALIMENTÍCIOS LTDA, inscrito no CNPJ: 10.441.239/0001-50, localizado no município Santo Antônio do Leverger - MT, registrado sob o nº 100 e entreposto de produtos cárneos e derivados, estabelecimento FRIMENTA IND. E COM. DE PRODUTOS ALIMENTÍCIOS LTDA, inscrito no CNPJ: 08.709.189/0001-06, localizado no município de Sorriso - MT, registrado sob o nº 113.

Art.2º O INDEA-MT torna público o Cancelamento dos Registros das respectivas indústrias citadas no art. 1º, por extrapolação do prazo de 12 meses de suspensão das atividades conforme previsto no artigo 28 Decreto Estadual nº 290 de 25/05/2007, alterado pelo Decreto nº 1.537 de 21/08/2008;

Art.3º Esta portaria entra em vigor na data de sua publicação.

Cuiabá-MT, 12 de janeiro de 2024.

**Emanuele G. de Almeida**  
Presidente do INDEA-MT  
(original assinada)

Protocolo 1533324

DETRAN/MT

## DEPARTAMENTO ESTADUAL DE TRÂNSITO

## DEPARTAMENTO ESTADUAL DE TRÂNSITO

## NOTIFICAÇÃO DE AUTUAÇÃO

## EDITAL ELETRÔNICO DE NOTIFICAÇÃO DE AUTUAÇÃO

O Departamento Estadual de Trânsito, na qualidade de autoridade de trânsito, em conformidade com as competências estabelecidas pela Lei nº 9.503/97 – Código de Trânsito Brasileiro, artigo 281 e Resolução nº 918/2022 do CONTRAN – Conselho Nacional de Trânsito, NOTIFICA OS PROPRIETÁRIOS DOS VEÍCULOS abaixo, concedendo-lhes o prazo para indicação de condutor/infrator e para interposição de defesa prévia até a data limite, junto ao órgão autuador.

DOCUMENTAÇÃO: Requerimento assinado, com as razões da defesa; Cópia da notificação da autuação; Cópia do CRLV - documento do veículo; Cópia do documento de identificação (RG, CPF ou CNH) e procuração (quando for o caso). No caso de pessoa jurídica, apresentar os documentos que comprovem a representação. OBS. Deverá ser protocolado um requerimento para cada infração, com a documentação necessária.

| Placa   | Nº AIT     | Dt Infração | Dt Postagem | Cód. Infração | Dt Limite Indicação condutor/Infrator | Dt Limite Defesa | Vi. Multa   |
|---------|------------|-------------|-------------|---------------|---------------------------------------|------------------|-------------|
| RAO8J72 | DT00JV405Y | 26/12/2023  | 03/01/2024  | 7340-0        | 16/02/2024                            | 04/03/2024       | R\$130,16   |
| QCU5J36 | DT00KT109M | 27/12/2023  | 03/01/2024  | 5177-0        | 16/02/2024                            | 04/03/2024       | R\$293,47   |
| JYP6941 | DT0088401U | 27/12/2023  | 03/01/2024  | 5010-0        | 16/02/2024                            | 04/03/2024       | R\$880,41   |
| OBJ7B35 | DT00BO20ES | 27/12/2023  | 03/01/2024  | 6580-0        | 16/02/2024                            | 04/03/2024       | R\$293,47   |
| RRL1A30 | DT00324087 | 27/12/2023  | 03/01/2024  | 6599-2        | 16/02/2024                            | 04/03/2024       | R\$293,47   |
| NPO3816 | DT008Z306O | 27/12/2023  | 03/01/2024  | 6599-2        | 16/02/2024                            | 04/03/2024       | R\$293,47   |
| NJW2H73 | DT00KT109C | 27/12/2023  | 03/01/2024  | 6653-1        | 16/02/2024                            | 04/03/2024       | R\$195,23   |
| RRO6E92 | DT000P3050 | 27/12/2023  | 03/01/2024  | 6580-0        | 16/02/2024                            | 04/03/2024       | R\$293,47   |
| DLU8388 | DT008V207O | 27/12/2023  | 03/01/2024  | 6567-0        | 16/02/2024                            | 04/03/2024       | R\$130,16   |
| NJL4F26 | DT007A308B | 27/12/2023  | 03/01/2024  | 7056-2        | 16/02/2024                            | 04/03/2024       | R\$130,16   |
| KAQ7066 | DT002V20LJ | 27/12/2023  | 03/01/2024  | 5185-1        | 16/02/2024                            | 04/03/2024       | R\$195,23   |
| RAO3C45 | DT00324089 | 27/12/2023  | 03/01/2024  | 7072-1        | 16/02/2024                            | 04/03/2024       | R\$293,47   |
| NTZ6F63 | DT008Z306L | 27/12/2023  | 03/01/2024  | 6912-0        | 16/02/2024                            | 04/03/2024       | R\$88,38    |
| JYI6123 | DT00ES203P | 27/12/2023  | 03/01/2024  | 5010-0        | 16/02/2024                            | 04/03/2024       | R\$880,41   |
| QBJ0F61 | DT00JV405V | 26/12/2023  | 03/01/2024  | 7340-0        | 16/02/2024                            | 04/03/2024       | R\$130,16   |
| QCB4624 | DT00KS107N | 27/12/2023  | 03/01/2024  | 5169-1        | 16/02/2024                            | 04/03/2024       | R\$2.934,70 |
| JVB6112 | DT002D32RV | 27/12/2023  | 03/01/2024  | 6637-2        | 16/02/2024                            | 04/03/2024       | R\$195,23   |
| QCB7J98 | DT000X10UU | 27/12/2023  | 03/01/2024  | 6599-2        | 16/02/2024                            | 04/03/2024       | R\$293,47   |
| JZH8175 | DT000P3055 | 27/12/2023  | 03/01/2024  | 6599-2        | 16/02/2024                            | 04/03/2024       | R\$293,47   |
| JYA7536 | DT00KT109B | 27/12/2023  | 03/01/2024  | 5177-0        | 16/02/2024                            | 04/03/2024       | R\$293,47   |
| QCD5G08 | DT00JW206J | 26/12/2023  | 03/01/2024  | 5118-0        | 16/02/2024                            | 04/03/2024       | R\$880,41   |
| NTZ6F63 | DT008Z306K | 27/12/2023  | 03/01/2024  | 6653-1        | 16/02/2024                            | 04/03/2024       | R\$195,23   |
| RFB0B59 | NIC0001442 | 25/10/2023  | 03/01/2024  | 5002-0        | 16/02/2024                            | 04/03/2024       | R\$390,46   |
| RAO8J72 | DT00JV405X | 27/12/2023  | 03/01/2024  | 6599-2        | 16/02/2024                            | 04/03/2024       | R\$293,47   |
| QCX1114 | DT001F408Z | 27/12/2023  | 03/01/2024  | 5010-0        | 16/02/2024                            | 04/03/2024       | R\$880,41   |
| RRO6E92 | DT000P3051 | 27/12/2023  | 03/01/2024  | 5010-0        | 16/02/2024                            | 04/03/2024       | R\$880,41   |
| JZE6823 | DT00JV4069 | 26/12/2023  | 03/01/2024  | 5118-0        | 16/02/2024                            | 04/03/2024       | R\$880,41   |
| QBD7287 | DT002D32R9 | 27/12/2023  | 03/01/2024  | 6599-2        | 16/02/2024                            | 04/03/2024       | R\$293,47   |
| QCS4980 | DT003740BF | 27/12/2023  | 03/01/2024  | 6599-2        | 16/02/2024                            | 04/03/2024       | R\$293,47   |
| NGW6436 | DT00CN5074 | 27/12/2023  | 03/01/2024  | 6637-1        | 16/02/2024                            | 04/03/2024       | R\$195,23   |
| OBN7041 | DT00JW206Q | 26/12/2023  | 03/01/2024  | 5010-0        | 16/02/2024                            | 04/03/2024       | R\$880,41   |
| AQS7698 | DT003740BG | 27/12/2023  | 03/01/2024  | 5010-0        | 16/02/2024                            | 04/03/2024       | R\$880,41   |
| NJL4F26 | DT007A308E | 27/12/2023  | 03/01/2024  | 6580-0        | 16/02/2024                            | 04/03/2024       | R\$293,47   |
| FAG2J79 | DT0025302K | 27/12/2023  | 03/01/2024  | 6599-2        | 16/02/2024                            | 04/03/2024       | R\$293,47   |
| QBL2F60 | DT004W500N | 26/12/2023  | 03/01/2024  | 6599-2        | 16/02/2024                            | 04/03/2024       | R\$293,47   |
| QCD4908 | DT007V2015 | 27/12/2023  | 03/01/2024  | 6637-2        | 16/02/2024                            | 04/03/2024       | R\$195,23   |
| JZS4H57 | DT002D32RH | 27/12/2023  | 03/01/2024  | 6599-2        | 16/02/2024                            | 04/03/2024       | R\$293,47   |
| SPC6E20 | DT009I503Z | 27/12/2023  | 03/01/2024  | 7340-0        | 16/02/2024                            | 04/03/2024       | R\$130,16   |
| NIZ6D03 | DT0078307Q | 27/12/2023  | 03/01/2024  | 5010-0        | 16/02/2024                            | 04/03/2024       | R\$880,41   |
| QBJ0F61 | DT00JV405W | 26/12/2023  | 03/01/2024  | 5010-0        | 16/02/2024                            | 04/03/2024       | R\$880,41   |
| RAV6B77 | DT003X50AQ | 27/12/2023  | 03/01/2024  | 7340-0        | 16/02/2024                            | 04/03/2024       | R\$130,16   |
| RAT7J64 | DT00JV4061 | 26/12/2023  | 03/01/2024  | 7340-0        | 16/02/2024                            | 04/03/2024       | R\$130,16   |
| RAM0G51 | DT0024306L | 27/12/2023  | 03/01/2024  | 7633-1        | 16/02/2024                            | 04/03/2024       | R\$293,47   |
| SPC2E02 | DT00KT109E | 27/12/2023  | 03/01/2024  | 5169-1        | 16/02/2024                            | 04/03/2024       | R\$2.934,70 |
| QBK9F13 | DT003740B0 | 27/12/2023  | 03/01/2024  | 6599-2        | 16/02/2024                            | 04/03/2024       | R\$293,47   |
| CXV0720 | DT008Y20L4 | 27/12/2023  | 03/01/2024  | 7579-0        | 16/02/2024                            | 04/03/2024       | R\$2.934,70 |
| QCX3227 | DT0032408N | 27/12/2023  | 03/01/2024  | 5169-1        | 16/02/2024                            | 04/03/2024       | R\$2.934,70 |
| RRT1A52 | DT009F10M5 | 27/12/2023  | 03/01/2024  | 5274-2        | 16/02/2024                            | 04/03/2024       | R\$2.934,70 |
| NGU5D51 | DT0088401R | 27/12/2023  | 03/01/2024  | 5010-0        | 16/02/2024                            | 04/03/2024       | R\$880,41   |
| OAT2B09 | DT004W500P | 27/12/2023  | 03/01/2024  | 5185-1        | 16/02/2024                            | 04/03/2024       | R\$195,23   |
| QCU4018 | DT00II1018 | 27/12/2023  | 03/01/2024  | 6653-1        | 16/02/2024                            | 04/03/2024       | R\$195,23   |
| OBY6E90 | DT008S1088 | 27/12/2023  | 03/01/2024  | 6530-0        | 16/02/2024                            | 04/03/2024       | R\$195,23   |
| QCQ0306 | DT00DQ305J | 27/12/2023  | 03/01/2024  | 5380-0        | 16/02/2024                            | 04/03/2024       | R\$130,16   |
| QBL1190 | DT00F7408T | 27/12/2023  | 03/01/2024  | 5525-0        | 16/02/2024                            | 04/03/2024       | R\$130,16   |
| JYV1727 | DT00JW206E | 26/12/2023  | 03/01/2024  | 5045-0        | 16/02/2024                            | 04/03/2024       | R\$293,47   |
| RAY6B80 | DT00BI2062 | 27/12/2023  | 03/01/2024  | 6599-2        | 16/02/2024                            | 04/03/2024       | R\$293,47   |
| ANC8724 | DT00JV405P | 26/12/2023  | 03/01/2024  | 5169-1        | 16/02/2024                            | 04/03/2024       | R\$2.934,70 |
| RRP4G25 | DT00KT109P | 27/12/2023  | 03/01/2024  | 6599-2        | 16/02/2024                            | 04/03/2024       | R\$293,47   |
| NJC0703 | DT0030405K | 27/12/2023  | 03/01/2024  | 5177-0        | 16/02/2024                            | 04/03/2024       | R\$293,47   |
| NGW6436 | DT00CN5075 | 27/12/2023  | 03/01/2024  | 6599-2        | 16/02/2024                            | 04/03/2024       | R\$293,47   |
| OAT2B09 | DT004W500O | 27/12/2023  | 03/01/2024  | 7366-2        | 16/02/2024                            | 04/03/2024       | R\$130,16   |
| QCD4950 | DT003X50AS | 27/12/2023  | 03/01/2024  | 5169-1        | 16/02/2024                            | 04/03/2024       | R\$2.934,70 |
| NJN5A41 | DT008Z306I | 27/12/2023  | 03/01/2024  | 6637-1        | 16/02/2024                            | 04/03/2024       | R\$195,23   |
| NJN5A41 | DT008Z306G | 27/12/2023  | 03/01/2024  | 6653-1        | 16/02/2024                            | 04/03/2024       | R\$195,23   |
| NJE1E55 | DT0032408M | 27/12/2023  | 03/01/2024  | 6599-2        | 16/02/2024                            | 04/03/2024       | R\$293,47   |
| QBU8F44 | DT001Q50DP | 27/12/2023  | 03/01/2024  | 7340-0        | 16/02/2024                            | 04/03/2024       | R\$130,16   |
| QCH7A10 | DT0088401Z | 27/12/2023  | 03/01/2024  | 6653-1        | 16/02/2024                            | 04/03/2024       | R\$195,23   |
| RRP8C15 | DT005T403V | 27/12/2023  | 03/01/2024  | 6580-0        | 16/02/2024                            | 04/03/2024       | R\$293,47   |
| RRT1A52 | DT009F10M4 | 27/12/2023  | 03/01/2024  | 6610-2        | 16/02/2024                            | 04/03/2024       | R\$195,23   |
| NPQ3I82 | DT003Y5037 | 27/12/2023  | 03/01/2024  | 5045-0        | 16/02/2024                            | 04/03/2024       | R\$293,47   |
| KAD9E41 | DT001K809R | 27/12/2023  | 03/01/2024  | 6599-2        | 16/02/2024                            | 04/03/2024       | R\$293,47   |
| RAQ2J91 | DT00KS107X | 27/12/2023  | 03/01/2024  | 6599-2        | 16/02/2024                            | 04/03/2024       | R\$293,47   |

| Placa   | Nº AIT     | Dt Infração | Dt Postagem | Cód. Infração | Dt Limite Indicação condutor/Infrator | Dt Limite Defesa | Vi. Multa   |
|---------|------------|-------------|-------------|---------------|---------------------------------------|------------------|-------------|
| OBE3C59 | DT00JW206X | 26/12/2023  | 03/01/2024  | 5010-0        | 16/02/2024                            | 04/03/2024       | R\$880,41   |
| RRM4A52 | DT001K809T | 27/12/2023  | 03/01/2024  | 5010-0        | 16/02/2024                            | 04/03/2024       | R\$880,41   |
| SPC6E20 | DT009I503Y | 27/12/2023  | 03/01/2024  | 5835-0        | 16/02/2024                            | 04/03/2024       | R\$195,23   |
| HRG0612 | DT00JW2078 | 26/12/2023  | 03/01/2024  | 6726-1        | 16/02/2024                            | 04/03/2024       | R\$195,23   |
| QCS3549 | DT002D32RF | 27/12/2023  | 03/01/2024  | 5010-0        | 16/02/2024                            | 04/03/2024       | R\$880,41   |
| OBN5678 | DT0078307W | 27/12/2023  | 03/01/2024  | 6653-2        | 16/02/2024                            | 04/03/2024       | R\$195,23   |
| QBR6G35 | DT0088401M | 27/12/2023  | 03/01/2024  | 5010-0        | 16/02/2024                            | 04/03/2024       | R\$880,41   |
| RAK8B12 | DT00C4203C | 27/12/2023  | 03/01/2024  | 6670-0        | 16/02/2024                            | 04/03/2024       | R\$195,23   |
| QCB6C09 | NIC0001445 | 25/10/2023  | 03/01/2024  | 5002-0        | 16/02/2024                            | 04/03/2024       | R\$390,46   |
| NJR8837 | DT002D32RC | 27/12/2023  | 03/01/2024  | 6599-2        | 16/02/2024                            | 04/03/2024       | R\$293,47   |
| NJL4F26 | DT007A308A | 27/12/2023  | 03/01/2024  | 5274-1        | 16/02/2024                            | 04/03/2024       | R\$2.934,70 |
| JZX5615 | DT002D32RS | 27/12/2023  | 03/01/2024  | 5010-0        | 16/02/2024                            | 04/03/2024       | R\$880,41   |
| JYI6123 | DT00ES203M | 27/12/2023  | 03/01/2024  | 5010-0        | 16/02/2024                            | 04/03/2024       | R\$880,41   |
| EZW7A22 | DT00FL207U | 27/12/2023  | 03/01/2024  | 6530-0        | 16/02/2024                            | 04/03/2024       | R\$195,23   |
| RRO6E92 | DT000P3056 | 27/12/2023  | 03/01/2024  | 6653-2        | 16/02/2024                            | 04/03/2024       | R\$195,23   |
| RRZ4B38 | DT0032408K | 27/12/2023  | 03/01/2024  | 7340-0        | 16/02/2024                            | 04/03/2024       | R\$130,16   |
| RRP0I38 | DT00KT109H | 27/12/2023  | 03/01/2024  | 5118-0        | 16/02/2024                            | 04/03/2024       | R\$880,41   |
| RAZ8H69 | DT008V207N | 27/12/2023  | 03/01/2024  | 5819-1        | 16/02/2024                            | 04/03/2024       | R\$880,41   |
| JZM0709 | DT0083201Z | 27/12/2023  | 03/01/2024  | 6599-2        | 16/02/2024                            | 04/03/2024       | R\$293,47   |
| OBC2808 | DT003740B2 | 27/12/2023  | 03/01/2024  | 5045-0        | 16/02/2024                            | 04/03/2024       | R\$293,47   |
| NPP5E60 | DT001K809Y | 27/12/2023  | 03/01/2024  | 7340-0        | 16/02/2024                            | 04/03/2024       | R\$130,16   |
| QCU5J36 | DT00KT109K | 27/12/2023  | 03/01/2024  | 5010-0        | 16/02/2024                            | 04/03/2024       | R\$880,41   |
| NPL2161 | DT003X50AF | 27/12/2023  | 03/01/2024  | 5045-0        | 16/02/2024                            | 04/03/2024       | R\$293,47   |
| OAZ0H02 | DT009F10M6 | 27/12/2023  | 03/01/2024  | 7340-0        | 16/02/2024                            | 04/03/2024       | R\$130,16   |
| JYA7536 | DT00KT1099 | 27/12/2023  | 03/01/2024  | 5169-1        | 16/02/2024                            | 04/03/2024       | R\$2.934,70 |
| QCD5G08 | DT00JW206H | 26/12/2023  | 03/01/2024  | 7340-0        | 16/02/2024                            | 04/03/2024       | R\$130,16   |
| NGU5D51 | DT0088401S | 27/12/2023  | 03/01/2024  | 6769-0        | 16/02/2024                            | 04/03/2024       | R\$130,16   |
| QWS8D18 | NIC0001446 | 25/10/2023  | 03/01/2024  | 5002-0        | 16/02/2024                            | 04/03/2024       | R\$586,94   |
| RRT1A52 | DT009F10M2 | 27/12/2023  | 03/01/2024  | 6580-0        | 16/02/2024                            | 04/03/2024       | R\$293,47   |
| QBH0581 | DT002D32RG | 27/12/2023  | 03/01/2024  | 5010-0        | 16/02/2024                            | 04/03/2024       | R\$880,41   |
| NJP7J03 | DT0024306D | 27/12/2023  | 03/01/2024  | 5738-0        | 16/02/2024                            | 04/03/2024       | R\$293,47   |
| AII1309 | DT00JW2071 | 26/12/2023  | 03/01/2024  | 5142-0        | 16/02/2024                            | 04/03/2024       | R\$293,47   |
| JZE6823 | DT00JV406B | 26/12/2023  | 03/01/2024  | 6556-1        | 16/02/2024                            | 04/03/2024       | R\$293,47   |
| OBS6G08 | DT00C9207H | 27/12/2023  | 03/01/2024  | 5541-1        | 16/02/2024                            | 04/03/2024       | R\$195,23   |
| NTZ4F20 | DT003X50AH | 27/12/2023  | 03/01/2024  | 7579-0        | 16/02/2024                            | 04/03/2024       | R\$2.934,70 |
| QBY0256 | DT00BJ202Y | 27/12/2023  | 03/01/2024  | 5010-0        | 16/02/2024                            | 04/03/2024       | R\$880,41   |
| NPC6H46 | DT001K809N | 27/12/2023  | 03/01/2024  | 5010-0        | 16/02/2024                            | 04/03/2024       | R\$880,41   |
| RRP0I38 | DT00KT109I | 27/12/2023  | 03/01/2024  | 7340-0        | 16/02/2024                            | 04/03/2024       | R\$130,16   |
| NLR0289 | DT00EG109K | 26/12/2023  | 03/01/2024  | 5428-3        | 16/02/2024                            | 04/03/2024       | R\$293,47   |
| NJF2J50 | DT00JW2075 | 26/12/2023  | 03/01/2024  | 6599-2        | 16/02/2024                            | 04/03/2024       | R\$293,47   |
| RAY9G61 | DT0060505B | 27/12/2023  | 03/01/2024  | 7617-3        | 16/02/2024                            | 04/03/2024       | R\$5.869,40 |
| HRG0612 | DT00JW206A | 26/12/2023  | 03/01/2024  | 5010-0        | 16/02/2024                            | 04/03/2024       | R\$880,41   |
| RAQ2J91 | DT00KS107W | 27/12/2023  | 03/01/2024  | 5010-0        | 16/02/2024                            | 04/03/2024       | R\$880,41   |
| NJV8C53 | DT003X50AD | 27/12/2023  | 03/01/2024  | 6599-2        | 16/02/2024                            | 04/03/2024       | R\$293,47   |
| QBV7097 | DT009130EO | 27/12/2023  | 03/01/2024  | 5770-3        | 16/02/2024                            | 04/03/2024       | R\$293,47   |
| OFK0638 | DT0030405S | 27/12/2023  | 03/01/2024  | 5010-0        | 16/02/2024                            | 04/03/2024       | R\$880,41   |
| RRP8C15 | DT005T403W | 27/12/2023  | 03/01/2024  | 5010-0        | 16/02/2024                            | 04/03/2024       | R\$880,41   |
| NUE3274 | DT003740BJ | 27/12/2023  | 03/01/2024  | 6599-2        | 16/02/2024                            | 04/03/2024       | R\$293,47   |
| OBF4494 | DT002V20LL | 27/12/2023  | 03/01/2024  | 5185-1        | 16/02/2024                            | 04/03/2024       | R\$195,23   |
| EJF9E21 | DT001Q50DQ | 27/12/2023  | 03/01/2024  | 6599-2        | 16/02/2024                            | 04/03/2024       | R\$293,47   |
| BSF8E69 | NIC0001444 | 25/10/2023  | 03/01/2024  | 5002-0        | 16/02/2024                            | 04/03/2024       | R\$390,46   |
| QBK9F13 | DT003740B1 | 27/12/2023  | 03/01/2024  | 5010-0        | 16/02/2024                            | 04/03/2024       | R\$880,41   |
| NJE9413 | DT002D32RA | 27/12/2023  | 03/01/2024  | 6599-2        | 16/02/2024                            | 04/03/2024       | R\$293,47   |
| NPP5E12 | DT005T403Y | 27/12/2023  | 03/01/2024  | 6653-1        | 16/02/2024                            | 04/03/2024       | R\$195,23   |
| RRP1G08 | DT0031405Y | 27/12/2023  | 03/01/2024  | 5169-1        | 16/02/2024                            | 04/03/2024       | R\$2.934,70 |
| RRM9D00 | NIC0001443 | 25/10/2023  | 03/01/2024  | 5002-0        | 16/02/2024                            | 04/03/2024       | R\$586,94   |
| JZG7B18 | DT00KS107U | 27/12/2023  | 03/01/2024  | 6599-2        | 16/02/2024                            | 04/03/2024       | R\$293,47   |
| RRO5A84 | DT0030405I | 27/12/2023  | 03/01/2024  | 7340-0        | 16/02/2024                            | 04/03/2024       | R\$130,16   |
| QCK4J89 | DT00KS107T | 27/12/2023  | 03/01/2024  | 6580-0        | 16/02/2024                            | 04/03/2024       | R\$293,47   |
| NPL2161 | DT003X50AE | 27/12/2023  | 03/01/2024  | 5169-1        | 16/02/2024                            | 04/03/2024       | R\$2.934,70 |
| RAZ7E18 | DT00KT1098 | 27/12/2023  | 03/01/2024  | 6637-1        | 16/02/2024                            | 04/03/2024       | R\$195,23   |
| NIZ7C83 | DT00CN5072 | 27/12/2023  | 03/01/2024  | 5185-1        | 16/02/2024                            | 04/03/2024       | R\$195,23   |
| SPE5C50 | DT005620IG | 27/12/2023  | 03/01/2024  | 7633-2        | 16/02/2024                            | 04/03/2024       | R\$293,47   |
| NIZ7C83 | DT00CN5071 | 27/12/2023  | 03/01/2024  | 7366-2        | 16/02/2024                            | 04/03/2024       | R\$130,16   |
| QCO6A05 | DT00BO20ET | 27/12/2023  | 03/01/2024  | 5738-0        | 16/02/2024                            | 04/03/2024       | R\$293,47   |
| NIZ6D03 | DT0078307R | 27/12/2023  | 03/01/2024  | 6637-1        | 16/02/2024                            | 04/03/2024       | R\$195,23   |
| NPP5E60 | DT001K809X | 27/12/2023  | 03/01/2024  | 6653-2        | 16/02/2024                            | 04/03/2024       | R\$195,23   |
| NJN8G31 | DT00JV406C | 26/12/2023  | 03/01/2024  | 5169-1        | 16/02/2024                            | 04/03/2024       | R\$2.934,70 |
| NTY2E48 | DT00KL100N | 27/12/2023  | 03/01/2024  | 5010-0        | 16/02/2024                            | 04/03/2024       | R\$880,41   |
| RAK8B12 | DT00C4203E | 27/12/2023  | 03/01/2024  | 7340-0        | 16/02/2024                            | 04/03/2024       | R\$130,16   |
| OAT0C23 | DT004F508U | 26/12/2023  | 03/01/2024  | 7633-2        | 16/02/2024                            | 04/03/2024       | R\$293,47   |
| RRM4A52 | DT001K809U | 27/12/2023  | 03/01/2024  | 6653-2        | 16/02/2024                            | 04/03/2024       | R\$195,23   |
| NJC0703 | DT0030405L | 27/12/2023  | 03/01/2024  | 6599-2        | 16/02/2024                            | 04/03/2024       | R\$293,47   |
| KET0H28 | DT003X50AN | 27/12/2023  | 03/01/2024  | 6599-2        | 16/02/2024                            | 04/03/2024       | R\$293,47   |
| QAX9F13 | DT00G3102L | 27/12/2023  | 03/01/2024  | 5835-0        | 16/02/2024                            | 04/03/2024       | R\$195,23   |
| NJD6A33 | DT0033404G | 27/12/2023  | 03/01/2024  | 6599-2        | 16/02/2024                            | 04/03/2024       | R\$293,47   |
| QCJ3J65 | DT0032408J | 27/12/2023  | 03/01/2024  | 7340-0        | 16/02/2024                            | 04/03/2024       | R\$130,16   |
| OBE3C59 | DT00JW206Y | 26/12/2023  | 03/01/2024  | 5118-0        | 16/02/2024                            | 04/03/2024       | R\$880,41   |
| QCU4018 | DT00II1019 | 27/12/2023  | 03/01/2024  | 5010-0        | 16/02/2024                            | 04/03/2024       | R\$880,41   |
| PQS1H14 | DT008K303J | 27/12/2023  | 03/01/2024  | 6041-2        | 16/02/2024                            | 04/03/2024       | R\$195,23   |
| AII1309 | DT00JW206Z | 26/12/2023  | 03/01/2024  | 6599-2        | 16/02/2024                            | 04/03/2024       | R\$293,47   |
| JZE6823 | DT00JV4068 | 26/12/2023  | 03/01/2024  | 7340-0        | 16/02/2024                            | 04/03/2024       | R\$130,16   |
| NJN5A41 | DT008Z306H | 27/12/2023  | 03/01/2024  | 5010-0        | 16/02/2024                            | 04/03/2024       | R\$880,41   |
| OBN7041 | DT00JW206O | 26/12/2023  | 03/01/2024  | 7340-0        | 16/02/2024                            | 04/03/2024       | R\$130,16   |
| NPP5E60 | DT001K809V | 27/12/2023  | 03/01/2024  | 6599-2        | 16/02/2024                            | 04/03/2024       | R\$293,47   |
| JZM0709 | DT0083202O | 27/12/2023  | 03/01/2024  | 5010-0        | 16/02/2024                            | 04/03/2024       | R\$880,41   |
| KET0H28 | DT003X50AM | 27/12/2023  | 03/01/2024  | 5169-1        | 16/02/2024                            | 04/03/2024       | R\$2.934,70 |



| Placa   | Nº AIT     | Dt Infração | Dt Postagem | Cód. Infração | Dt Limite Indicação condutor/Infrator | Dt Limite Defesa | Vi. Multa   |
|---------|------------|-------------|-------------|---------------|---------------------------------------|------------------|-------------|
| QCU5J36 | DT00KT109J | 27/12/2023  | 03/01/2024  | 5169-1        | 16/02/2024                            | 04/03/2024       | R\$2.934,70 |
| KAN4J24 | DT002D32RL | 27/12/2023  | 03/01/2024  | 6599-2        | 16/02/2024                            | 04/03/2024       | R\$293,47   |
| QBY0256 | DT00BJ202X | 27/12/2023  | 03/01/2024  | 6653-1        | 16/02/2024                            | 04/03/2024       | R\$195,23   |
| RRU3B83 | DT00JW2072 | 26/12/2023  | 03/01/2024  | 5010-0        | 16/02/2024                            | 04/03/2024       | R\$880,41   |
| QIJ5I22 | DT00JV4065 | 26/12/2023  | 03/01/2024  | 5010-0        | 16/02/2024                            | 04/03/2024       | R\$880,41   |
| NPQ3I82 | DT003Y5038 | 27/12/2023  | 03/01/2024  | 6599-2        | 16/02/2024                            | 04/03/2024       | R\$293,47   |
| RRZ3H71 | DT0024306I | 27/12/2023  | 03/01/2024  | 5738-0        | 16/02/2024                            | 04/03/2024       | R\$293,47   |
| QTI4B75 | DT008V207P | 27/12/2023  | 03/01/2024  | 5657-0        | 16/02/2024                            | 04/03/2024       | R\$130,16   |
| ANC8724 | DT00JV405T | 26/12/2023  | 03/01/2024  | 6580-0        | 16/02/2024                            | 04/03/2024       | R\$293,47   |
| OBN7041 | DT00JW206R | 26/12/2023  | 03/01/2024  | 5118-0        | 16/02/2024                            | 04/03/2024       | R\$880,41   |
| RRQ9E63 | DT00G3102H | 27/12/2023  | 03/01/2024  | 5428-3        | 16/02/2024                            | 04/03/2024       | R\$293,47   |
| QCS3549 | DT002D32RE | 27/12/2023  | 03/01/2024  | 6599-2        | 16/02/2024                            | 04/03/2024       | R\$293,47   |
| NJV8C53 | DT003X50AB | 27/12/2023  | 03/01/2024  | 5169-1        | 16/02/2024                            | 04/03/2024       | R\$2.934,70 |
| OBA2236 | DT0032408Q | 27/12/2023  | 03/01/2024  | 6599-2        | 16/02/2024                            | 04/03/2024       | R\$293,47   |
| NJL4F26 | DT007A308D | 27/12/2023  | 03/01/2024  | 6653-2        | 16/02/2024                            | 04/03/2024       | R\$195,23   |
| OAQ8837 | DT00FM10A5 | 27/12/2023  | 03/01/2024  | 6599-2        | 16/02/2024                            | 04/03/2024       | R\$293,47   |
| RRY0A04 | DT001K809Q | 27/12/2023  | 03/01/2024  | 5010-0        | 16/02/2024                            | 04/03/2024       | R\$880,41   |
| NJD7D54 | DT00JW206M | 26/12/2023  | 03/01/2024  | 5010-0        | 16/02/2024                            | 04/03/2024       | R\$880,41   |
| OBI1158 | DT003740BH | 27/12/2023  | 03/01/2024  | 6599-2        | 16/02/2024                            | 04/03/2024       | R\$293,47   |
| ARH2G51 | DT002M10EI | 27/12/2023  | 03/01/2024  | 5207-0        | 16/02/2024                            | 04/03/2024       | R\$88,38    |
| RRP4G25 | DT00KT109N | 27/12/2023  | 03/01/2024  | 5010-0        | 16/02/2024                            | 04/03/2024       | R\$880,41   |
| RRT1A52 | DT009F10M3 | 27/12/2023  | 03/01/2024  | 5010-0        | 16/02/2024                            | 04/03/2024       | R\$880,41   |
| FXJ8G28 | DT0030405U | 27/12/2023  | 03/01/2024  | 6599-2        | 16/02/2024                            | 04/03/2024       | R\$293,47   |
| RAW6A97 | DT0031609S | 27/12/2023  | 03/01/2024  | 6599-2        | 16/02/2024                            | 04/03/2024       | R\$293,47   |
| OBN7041 | DT00JW206P | 26/12/2023  | 03/01/2024  | 6408-0        | 16/02/2024                            | 04/03/2024       | R\$130,16   |
| NPE3451 | DT00KT1096 | 27/12/2023  | 03/01/2024  | 6637-1        | 16/02/2024                            | 04/03/2024       | R\$195,23   |
| RRJ2A10 | DT003740BI | 27/12/2023  | 03/01/2024  | 6599-2        | 16/02/2024                            | 04/03/2024       | R\$293,47   |
| QCK4J89 | DT00KS107R | 27/12/2023  | 03/01/2024  | 6637-2        | 16/02/2024                            | 04/03/2024       | R\$195,23   |
| JYI6123 | DT00ES203O | 27/12/2023  | 03/01/2024  | 6599-2        | 16/02/2024                            | 04/03/2024       | R\$293,47   |
| NJD7D54 | DT00JW206K | 26/12/2023  | 03/01/2024  | 6599-2        | 16/02/2024                            | 04/03/2024       | R\$293,47   |
| NPP5E12 | DT005T403Z | 27/12/2023  | 03/01/2024  | 5010-0        | 16/02/2024                            | 04/03/2024       | R\$880,41   |
| RRT1A52 | DT009F10M1 | 27/12/2023  | 03/01/2024  | 7340-0        | 16/02/2024                            | 04/03/2024       | R\$130,16   |
| RRP8C15 | DT005T403X | 27/12/2023  | 03/01/2024  | 6653-1        | 16/02/2024                            | 04/03/2024       | R\$195,23   |
| JZE6823 | DT00JV406A | 26/12/2023  | 03/01/2024  | 6408-0        | 16/02/2024                            | 04/03/2024       | R\$130,16   |
| NPQ4I22 | DT0031609R | 27/12/2023  | 03/01/2024  | 6637-2        | 16/02/2024                            | 04/03/2024       | R\$195,23   |
| NJR8837 | DT002D32RD | 27/12/2023  | 03/01/2024  | 5045-0        | 16/02/2024                            | 04/03/2024       | R\$293,47   |
| KWC4D32 | DT00JV406J | 26/12/2023  | 03/01/2024  | 7340-0        | 16/02/2024                            | 04/03/2024       | R\$130,16   |
| OAT0C23 | DT004F508S | 26/12/2023  | 03/01/2024  | 5010-0        | 16/02/2024                            | 04/03/2024       | R\$880,41   |
| NTX3F67 | DT00FL207V | 27/12/2023  | 03/01/2024  | 6599-2        | 16/02/2024                            | 04/03/2024       | R\$293,47   |
| OBN5678 | DT0078307V | 27/12/2023  | 03/01/2024  | 5010-0        | 16/02/2024                            | 04/03/2024       | R\$880,41   |
| QCX1114 | DT001F408Y | 27/12/2023  | 03/01/2024  | 6599-2        | 16/02/2024                            | 04/03/2024       | R\$293,47   |
| QCW3045 | DT00EG109J | 26/12/2023  | 03/01/2024  | 5525-0        | 16/02/2024                            | 04/03/2024       | R\$130,16   |
| QCC3I12 | DT001D208O | 27/12/2023  | 03/01/2024  | 7633-2        | 16/02/2024                            | 04/03/2024       | R\$293,47   |
| KAK9220 | DT001K809O | 27/12/2023  | 03/01/2024  | 6599-2        | 16/02/2024                            | 04/03/2024       | R\$293,47   |
| QCZ3129 | DT001220DI | 27/12/2023  | 03/01/2024  | 5045-0        | 16/02/2024                            | 04/03/2024       | R\$293,47   |
| RRZ8H60 | DT0032408C | 27/12/2023  | 03/01/2024  | 5010-0        | 16/02/2024                            | 04/03/2024       | R\$880,41   |
| ANC8724 | DT00JV405R | 26/12/2023  | 03/01/2024  | 7340-0        | 16/02/2024                            | 04/03/2024       | R\$130,16   |
| NTZ6F63 | DT008Z306J | 27/12/2023  | 03/01/2024  | 7340-0        | 16/02/2024                            | 04/03/2024       | R\$130,16   |
| QCB4624 | DT00KS107O | 27/12/2023  | 03/01/2024  | 6599-2        | 16/02/2024                            | 04/03/2024       | R\$293,47   |
| JYV1727 | DT00JW206F | 26/12/2023  | 03/01/2024  | 7340-0        | 16/02/2024                            | 04/03/2024       | R\$130,16   |
| QCH5A29 | DT009H30GD | 27/12/2023  | 03/01/2024  | 5010-0        | 16/02/2024                            | 04/03/2024       | R\$880,41   |
| JZD2J22 | DT009J306F | 27/12/2023  | 03/01/2024  | 5010-0        | 16/02/2024                            | 04/03/2024       | R\$880,41   |
| NJL4F26 | DT007A308F | 27/12/2023  | 03/01/2024  | 5169-1        | 16/02/2024                            | 04/03/2024       | R\$2.934,70 |
| QCX1206 | DT00HO1009 | 27/12/2023  | 03/01/2024  | 5010-0        | 16/02/2024                            | 04/03/2024       | R\$880,41   |
| KAT4263 | DT003740BB | 27/12/2023  | 03/01/2024  | 6599-2        | 16/02/2024                            | 04/03/2024       | R\$293,47   |
| YI8250  | DT00KL100P | 27/12/2023  | 03/01/2024  | 6599-2        | 16/02/2024                            | 04/03/2024       | R\$293,47   |
| RRZ3H71 | DT0024306F | 27/12/2023  | 03/01/2024  | 7340-0        | 16/02/2024                            | 04/03/2024       | R\$130,16   |
| KAB0776 | DT003740B4 | 27/12/2023  | 03/01/2024  | 5010-0        | 16/02/2024                            | 04/03/2024       | R\$880,41   |
| QBR6G35 | DT0088401O | 27/12/2023  | 03/01/2024  | 5061-0        | 16/02/2024                            | 04/03/2024       | R\$880,41   |
| NUD3A47 | DT00605059 | 27/12/2023  | 03/01/2024  | 6599-2        | 16/02/2024                            | 04/03/2024       | R\$293,47   |
| NPE3451 | DT00KT1097 | 27/12/2023  | 03/01/2024  | 7340-0        | 16/02/2024                            | 04/03/2024       | R\$130,16   |
| RRM1E36 | DT00BP10FJ | 27/12/2023  | 03/01/2024  | 6653-1        | 16/02/2024                            | 04/03/2024       | R\$195,23   |
| RAY8F64 | DT00JW206G | 26/12/2023  | 03/01/2024  | 5010-0        | 16/02/2024                            | 04/03/2024       | R\$880,41   |
| KAQ7066 | DT002V20LK | 27/12/2023  | 03/01/2024  | 6599-2        | 16/02/2024                            | 04/03/2024       | R\$293,47   |
| QCD5G08 | DT00CE206P | 27/12/2023  | 03/01/2024  | 7056-1        | 16/02/2024                            | 04/03/2024       | R\$293,47   |
| JYZ6123 | DT00ES203N | 27/12/2023  | 03/01/2024  | 6599-2        | 16/02/2024                            | 04/03/2024       | R\$293,47   |
| QBA4I77 | DT009A30D3 | 27/12/2023  | 03/01/2024  | 6050-1        | 16/02/2024                            | 04/03/2024       | R\$293,47   |
| RRP5B54 | DT00KS107Q | 27/12/2023  | 03/01/2024  | 6599-2        | 16/02/2024                            | 04/03/2024       | R\$293,47   |
| QCH7A10 | DT0088401X | 27/12/2023  | 03/01/2024  | 5240-0        | 16/02/2024                            | 04/03/2024       | R\$2.934,70 |
| QCH1E29 | DT009K105S | 27/12/2023  | 03/01/2024  | 5010-0        | 16/02/2024                            | 04/03/2024       | R\$880,41   |
| QBA0I17 | DT00324086 | 27/12/2023  | 03/01/2024  | 6599-2        | 16/02/2024                            | 04/03/2024       | R\$293,47   |
| OBL5A01 | DT003740B8 | 27/12/2023  | 03/01/2024  | 5010-0        | 16/02/2024                            | 04/03/2024       | R\$880,41   |
| RRO6E92 | DT000P3052 | 27/12/2023  | 03/01/2024  | 6637-1        | 16/02/2024                            | 04/03/2024       | R\$195,23   |
| NJF2J50 | DT00JW2076 | 26/12/2023  | 03/01/2024  | 5010-0        | 16/02/2024                            | 04/03/2024       | R\$880,41   |
| QCH5A29 | DT009H30GE | 27/12/2023  | 03/01/2024  | 6580-0        | 16/02/2024                            | 04/03/2024       | R\$293,47   |
| RRM1E36 | DT00BP10FK | 27/12/2023  | 03/01/2024  | 6637-1        | 16/02/2024                            | 04/03/2024       | R\$195,23   |
| QBY0256 | DT00BJ202Z | 27/12/2023  | 03/01/2024  | 6637-1        | 16/02/2024                            | 04/03/2024       | R\$195,23   |
| JYP6941 | DT0088401W | 27/12/2023  | 03/01/2024  | 6653-1        | 16/02/2024                            | 04/03/2024       | R\$195,23   |
| RRP5B54 | DT00KS107P | 27/12/2023  | 03/01/2024  | 5010-0        | 16/02/2024                            | 04/03/2024       | R\$880,41   |
| KAS6C93 | DT009T2028 | 27/12/2023  | 03/01/2024  | 6637-1        | 16/02/2024                            | 04/03/2024       | R\$195,23   |
| NEG2I61 | DT005A20CY | 27/12/2023  | 03/01/2024  | 6653-1        | 16/02/2024                            | 04/03/2024       | R\$195,23   |
| NJV7111 | DT00G3102J | 27/12/2023  | 03/01/2024  | 6556-1        | 16/02/2024                            | 04/03/2024       | R\$293,47   |
| QCE1528 | DT002N204P | 27/12/2023  | 03/01/2024  | 5967-0        | 16/02/2024                            | 04/03/2024       | R\$1.467,35 |
| OBK1976 | DT009130EN | 27/12/2023  | 03/01/2024  | 6599-2        | 16/02/2024                            | 04/03/2024       | R\$293,47   |
| NPL2161 | DT003X50AG | 27/12/2023  | 03/01/2024  | 6599-2        | 16/02/2024                            | 04/03/2024       | R\$293,47   |
| JYV1727 | DT00JW206D | 26/12/2023  | 03/01/2024  | 6599-2        | 16/02/2024                            | 04/03/2024       | R\$293,47   |
| RRZ8H60 | DT0032408D | 27/12/2023  | 03/01/2024  | 5118-0        | 16/02/2024                            | 04/03/2024       | R\$880,41   |

| Placa   | Nº AIT     | Dt Infração | Dt Postagem | Cód. Infração | Dt Limite Indicação condutor/Infrator | Dt Limite Defesa | Vi. Multa   |
|---------|------------|-------------|-------------|---------------|---------------------------------------|------------------|-------------|
| NPE3451 | DT00KT1094 | 27/12/2023  | 03/01/2024  | 5010-0        | 16/02/2024                            | 04/03/2024       | R\$880,41   |
| SCP8B27 | DT00G3102F | 27/12/2023  | 03/01/2024  | 6653-1        | 16/02/2024                            | 04/03/2024       | R\$195,23   |
| OFK0638 | DT0030405T | 27/12/2023  | 03/01/2024  | 6599-2        | 16/02/2024                            | 04/03/2024       | R\$293,47   |
| QAX9F13 | DT00G3102M | 27/12/2023  | 03/01/2024  | 5274-1        | 16/02/2024                            | 04/03/2024       | R\$2.934,70 |
| KAI6C15 | DT002D32RM | 27/12/2023  | 03/01/2024  | 6599-2        | 16/02/2024                            | 04/03/2024       | R\$293,47   |
| QBS3611 | DT0032408G | 27/12/2023  | 03/01/2024  | 6599-2        | 16/02/2024                            | 04/03/2024       | R\$293,47   |
| QBV2G83 | DT00KS107K | 27/12/2023  | 03/01/2024  | 7579-0        | 16/02/2024                            | 04/03/2024       | R\$2.934,70 |
| KAB0776 | DT003740B5 | 27/12/2023  | 03/01/2024  | 6610-2        | 16/02/2024                            | 04/03/2024       | R\$195,23   |
| ANC8724 | DT00JV405Q | 26/12/2023  | 03/01/2024  | 6599-2        | 16/02/2024                            | 04/03/2024       | R\$293,47   |
| SPC6D58 | DT00DQ305I | 27/12/2023  | 03/01/2024  | 5380-0        | 16/02/2024                            | 04/03/2024       | R\$130,16   |
| AJU0932 | DT00JW2069 | 26/12/2023  | 03/01/2024  | 5169-1        | 16/02/2024                            | 04/03/2024       | R\$2.934,70 |
| NJV7111 | DT00G3102K | 27/12/2023  | 03/01/2024  | 6599-2        | 16/02/2024                            | 04/03/2024       | R\$293,47   |
| RRO5A84 | DT0030405G | 27/12/2023  | 03/01/2024  | 5010-0        | 16/02/2024                            | 04/03/2024       | R\$880,41   |
| AQP2228 | DT002D32RT | 27/12/2023  | 03/01/2024  | 5010-0        | 16/02/2024                            | 04/03/2024       | R\$880,41   |
| RRU3B83 | DT00JW2074 | 26/12/2023  | 03/01/2024  | 5169-1        | 16/02/2024                            | 04/03/2024       | R\$2.934,70 |
| NEG2I61 | DT005A20CX | 27/12/2023  | 03/01/2024  | 6637-1        | 16/02/2024                            | 04/03/2024       | R\$195,23   |
| QCK4J89 | DT00KS107S | 27/12/2023  | 03/01/2024  | 6653-2        | 16/02/2024                            | 04/03/2024       | R\$195,23   |
| NJF2J50 | DT00JW2077 | 26/12/2023  | 03/01/2024  | 7579-0        | 16/02/2024                            | 04/03/2024       | R\$2.934,70 |
| JZD2J22 | DT009J306G | 27/12/2023  | 03/01/2024  | 6599-2        | 16/02/2024                            | 04/03/2024       | R\$293,47   |
| KAS6C93 | DT009T2026 | 27/12/2023  | 03/01/2024  | 5010-0        | 16/02/2024                            | 04/03/2024       | R\$880,41   |
| NJV8C53 | DT003X50AC | 27/12/2023  | 03/01/2024  | 5010-0        | 16/02/2024                            | 04/03/2024       | R\$880,41   |
| KAD9E41 | DT001K809S | 27/12/2023  | 03/01/2024  | 5010-0        | 16/02/2024                            | 04/03/2024       | R\$880,41   |
| QBT6J06 | DT008G10DR | 27/12/2023  | 03/01/2024  | 5010-0        | 16/02/2024                            | 04/03/2024       | R\$880,41   |
| QCD5G08 | DT00CE206Q | 27/12/2023  | 03/01/2024  | 7340-0        | 16/02/2024                            | 04/03/2024       | R\$130,16   |
| QCD5G08 | DT00CE206R | 27/12/2023  | 03/01/2024  | 5843-3        | 16/02/2024                            | 04/03/2024       | R\$195,23   |
| OAQ8B37 | DT00FM10A4 | 27/12/2023  | 03/01/2024  | 6653-1        | 16/02/2024                            | 04/03/2024       | R\$195,23   |
| OA10C23 | DT004F508T | 26/12/2023  | 03/01/2024  | 7340-0        | 16/02/2024                            | 04/03/2024       | R\$130,16   |
| NPO3816 | DT008Z306N | 27/12/2023  | 03/01/2024  | 5010-0        | 16/02/2024                            | 04/03/2024       | R\$880,41   |
| RRO0B85 | DT003740AZ | 27/12/2023  | 03/01/2024  | 5010-0        | 16/02/2024                            | 04/03/2024       | R\$880,41   |
| RRU3B83 | DT00JW2073 | 26/12/2023  | 03/01/2024  | 5118-0        | 16/02/2024                            | 04/03/2024       | R\$880,41   |
| QCD5G08 | DT00JW206I | 26/12/2023  | 03/01/2024  | 5010-0        | 16/02/2024                            | 04/03/2024       | R\$880,41   |
| QBR6G35 | DT0088401N | 27/12/2023  | 03/01/2024  | 6602-0        | 16/02/2024                            | 04/03/2024       | R\$293,47   |
| QBJ0F61 | DT00JV405U | 26/12/2023  | 03/01/2024  | 6599-2        | 16/02/2024                            | 04/03/2024       | R\$293,47   |
| OAQ8C23 | DT002D32RP | 27/12/2023  | 03/01/2024  | 5010-0        | 16/02/2024                            | 04/03/2024       | R\$880,41   |
| NEG2I61 | DT005A20CW | 27/12/2023  | 03/01/2024  | 5010-0        | 16/02/2024                            | 04/03/2024       | R\$880,41   |
| RAW1H07 | DT0024306E | 27/12/2023  | 03/01/2024  | 5738-0        | 16/02/2024                            | 04/03/2024       | R\$293,47   |
| KAB0776 | DT003740B3 | 27/12/2023  | 03/01/2024  | 6599-2        | 16/02/2024                            | 04/03/2024       | R\$293,47   |
| QCG7200 | DT0030405V | 27/12/2023  | 03/01/2024  | 5010-0        | 16/02/2024                            | 04/03/2024       | R\$880,41   |
| QW00B43 | DT00HO1007 | 26/12/2023  | 03/01/2024  | 7633-2        | 16/02/2024                            | 04/03/2024       | R\$293,47   |
| QCU5J36 | DT00KT109L | 27/12/2023  | 03/01/2024  | 5118-0        | 16/02/2024                            | 04/03/2024       | R\$880,41   |
| RRP4G25 | DT00KT109Q | 27/12/2023  | 03/01/2024  | 6637-1        | 16/02/2024                            | 04/03/2024       | R\$195,23   |
| JZ13011 | DT001K809P | 27/12/2023  | 03/01/2024  | 6599-2        | 16/02/2024                            | 04/03/2024       | R\$293,47   |
| JZE6823 | DT00JV4066 | 26/12/2023  | 03/01/2024  | 6599-2        | 16/02/2024                            | 04/03/2024       | R\$293,47   |
| KAS6C93 | DT009T2027 | 27/12/2023  | 03/01/2024  | 6637-1        | 16/02/2024                            | 04/03/2024       | R\$195,23   |
| QCD5G08 | DT00CE206S | 27/12/2023  | 03/01/2024  | 5843-3        | 16/02/2024                            | 04/03/2024       | R\$195,23   |
| RAT7J64 | DT00JV4062 | 26/12/2023  | 03/01/2024  | 6670-0        | 16/02/2024                            | 04/03/2024       | R\$195,23   |
| NJN8G31 | DT00JV406D | 26/12/2023  | 03/01/2024  | 7340-0        | 16/02/2024                            | 04/03/2024       | R\$130,16   |
| QCX3227 | DT0032408O | 27/12/2023  | 03/01/2024  | 6599-2        | 16/02/2024                            | 04/03/2024       | R\$293,47   |
| RRP0I38 | DT00KT109G | 27/12/2023  | 03/01/2024  | 5010-0        | 16/02/2024                            | 04/03/2024       | R\$880,41   |
| RRT1A52 | DT009F10M0 | 27/12/2023  | 03/01/2024  | 5274-1        | 16/02/2024                            | 04/03/2024       | R\$2.934,70 |
| OBF4494 | DT002V20LM | 27/12/2023  | 03/01/2024  | 7633-2        | 16/02/2024                            | 04/03/2024       | R\$293,47   |
| KAD3164 | DT003740B9 | 27/12/2023  | 03/01/2024  | 6599-2        | 16/02/2024                            | 04/03/2024       | R\$293,47   |
| JZQ0H38 | DT009J306I | 27/12/2023  | 03/01/2024  | 5010-0        | 16/02/2024                            | 04/03/2024       | R\$880,41   |
| NGU5D51 | DT0088401T | 27/12/2023  | 03/01/2024  | 5061-0        | 16/02/2024                            | 04/03/2024       | R\$880,41   |
| QAH5A62 | DT009S303M | 27/12/2023  | 03/01/2024  | 5525-0        | 16/02/2024                            | 04/03/2024       | R\$130,16   |
| KWC4D32 | DT00JV406L | 26/12/2023  | 03/01/2024  | 5118-0        | 16/02/2024                            | 04/03/2024       | R\$880,41   |
| RAO3C45 | DT00324088 | 27/12/2023  | 03/01/2024  | 6599-2        | 16/02/2024                            | 04/03/2024       | R\$293,47   |
| KWC4D32 | DT00JV406I | 26/12/2023  | 03/01/2024  | 6599-2        | 16/02/2024                            | 04/03/2024       | R\$293,47   |
| KAS6C93 | DT009T2025 | 27/12/2023  | 03/01/2024  | 6653-1        | 16/02/2024                            | 04/03/2024       | R\$195,23   |
| OVU9936 | DT00G3102E | 27/12/2023  | 03/01/2024  | 6653-1        | 16/02/2024                            | 04/03/2024       | R\$195,23   |
| OBS3157 | DT004F508W | 26/12/2023  | 03/01/2024  | 5169-1        | 16/02/2024                            | 04/03/2024       | R\$2.934,70 |
| RAY6A24 | DT0035405J | 27/12/2023  | 03/01/2024  | 6599-2        | 16/02/2024                            | 04/03/2024       | R\$293,47   |
| QCD9511 | DT0030405R | 27/12/2023  | 03/01/2024  | 5118-0        | 16/02/2024                            | 04/03/2024       | R\$880,41   |
| NPC6H46 | DT001K809M | 27/12/2023  | 03/01/2024  | 6599-2        | 16/02/2024                            | 04/03/2024       | R\$293,47   |
| NJE1E55 | DT0032408L | 27/12/2023  | 03/01/2024  | 5169-1        | 16/02/2024                            | 04/03/2024       | R\$2.934,70 |
| OAQ8C23 | DT002D32RQ | 27/12/2023  | 03/01/2024  | 6599-2        | 16/02/2024                            | 04/03/2024       | R\$293,47   |
| QCH7A10 | DT0088401Y | 27/12/2023  | 03/01/2024  | 5010-0        | 16/02/2024                            | 04/03/2024       | R\$880,41   |
| NIJ2J75 | DT002M10EH | 27/12/2023  | 03/01/2024  | 7366-2        | 16/02/2024                            | 04/03/2024       | R\$130,16   |
| RRO6E92 | DT000P3053 | 27/12/2023  | 03/01/2024  | 7340-0        | 16/02/2024                            | 04/03/2024       | R\$130,16   |
| ARK7210 | DT00JV4064 | 26/12/2023  | 03/01/2024  | 6670-0        | 16/02/2024                            | 04/03/2024       | R\$195,23   |
| RAK8B12 | DT00C4203D | 27/12/2023  | 03/01/2024  | 6653-1        | 16/02/2024                            | 04/03/2024       | R\$195,23   |
| OBS7G42 | DT00DQ305M | 27/12/2023  | 03/01/2024  | 5452-1        | 16/02/2024                            | 04/03/2024       | R\$195,23   |
| NPE3451 | DT00KT1095 | 27/12/2023  | 03/01/2024  | 6599-2        | 16/02/2024                            | 04/03/2024       | R\$293,47   |
| NJC0703 | DT0030405J | 27/12/2023  | 03/01/2024  | 5169-1        | 16/02/2024                            | 04/03/2024       | R\$2.934,70 |
| RRU3A70 | DT003740BD | 27/12/2023  | 03/01/2024  | 5010-0        | 16/02/2024                            | 04/03/2024       | R\$880,41   |
| RRR2A92 | DT0024306J | 27/12/2023  | 03/01/2024  | 7340-0        | 16/02/2024                            | 04/03/2024       | R\$130,16   |
| RRP3J47 | DT003X50AJ | 27/12/2023  | 03/01/2024  | 6599-2        | 16/02/2024                            | 04/03/2024       | R\$293,47   |
| NJN8G31 | DT00JV406E | 26/12/2023  | 03/01/2024  | 5010-0        | 16/02/2024                            | 04/03/2024       | R\$880,41   |
| RRT4H64 | DT00BP10FM | 27/12/2023  | 03/01/2024  | 6602-0        | 16/02/2024                            | 04/03/2024       | R\$293,47   |
| QBS3611 | DT0032408F | 27/12/2023  | 03/01/2024  | 5010-0        | 16/02/2024                            | 04/03/2024       | R\$880,41   |
| QCU9E84 | DT004F508X | 26/12/2023  | 03/01/2024  | 7579-0        | 16/02/2024                            | 04/03/2024       | R\$2.934,70 |
| KAI6C15 | DT002D32RN | 27/12/2023  | 03/01/2024  | 5010-0        | 16/02/2024                            | 04/03/2024       | R\$880,41   |
| QCC1A17 | DT00EJ70RL | 27/12/2023  | 03/01/2024  | 5010-0        | 16/02/2024                            | 04/03/2024       | R\$880,41   |
| JZQ0H38 | DT009J306J | 27/12/2023  | 03/01/2024  | 6599-2        | 16/02/2024                            | 04/03/2024       | R\$293,47   |
| KDR6136 | DT003X50AR | 27/12/2023  | 03/01/2024  | 6599-2        | 16/02/2024                            | 04/03/2024       | R\$293,47   |
| SPC8J86 | NIC0001447 | 22/10/2023  | 03/01/2024  | 5002-0        | 16/02/2024                            | 04/03/2024       | R\$390,46   |
| RAZ5F73 | DT008K303K | 27/12/2023  | 03/01/2024  | 6637-1        | 16/02/2024                            | 04/03/2024       | R\$195,23   |

| Placa   | Nº AIT     | Dt Infração | Dt Postagem | Cód. Infração | Dt Limite Indicação condutor/Infrator | Dt Limite Defesa | Vi. Multa   |
|---------|------------|-------------|-------------|---------------|---------------------------------------|------------------|-------------|
| RRP4B74 | DT001K809Z | 27/12/2023  | 03/01/2024  | 7340-0        | 16/02/2024                            | 04/03/2024       | R\$130,16   |
| RRX6G54 | DT00DQ305N | 27/12/2023  | 03/01/2024  | 5452-1        | 16/02/2024                            | 04/03/2024       | R\$195,23   |
| EJF9E21 | DT001Q50DR | 27/12/2023  | 03/01/2024  | 7340-0        | 16/02/2024                            | 04/03/2024       | R\$130,16   |
| JZK5615 | DT002D32RR | 27/12/2023  | 03/01/2024  | 6599-2        | 16/02/2024                            | 04/03/2024       | R\$293,47   |
| QCC2C54 | DT003740BC | 27/12/2023  | 03/01/2024  | 6599-2        | 16/02/2024                            | 04/03/2024       | R\$293,47   |
| NJD6A33 | DT0033404H | 27/12/2023  | 03/01/2024  | 5010-0        | 16/02/2024                            | 04/03/2024       | R\$880,41   |
| RAM2I25 | DT005620IF | 27/12/2023  | 03/01/2024  | 7633-2        | 16/02/2024                            | 04/03/2024       | R\$293,47   |
| RRO5A84 | DT0030405H | 27/12/2023  | 03/01/2024  | 5118-0        | 16/02/2024                            | 04/03/2024       | R\$880,41   |
| RRP1G08 | DT0030405W | 27/12/2023  | 03/01/2024  | 6599-2        | 16/02/2024                            | 04/03/2024       | R\$293,47   |
| ANC8724 | DT00JV405S | 26/12/2023  | 03/01/2024  | 5045-0        | 16/02/2024                            | 04/03/2024       | R\$293,47   |
| RAO8J72 | DT00JV4060 | 26/12/2023  | 03/01/2024  | 5118-0        | 16/02/2024                            | 04/03/2024       | R\$880,41   |
| KWC4D32 | DT00JV406K | 26/12/2023  | 03/01/2024  | 5010-0        | 16/02/2024                            | 04/03/2024       | R\$880,41   |
| RRP4G25 | DT00KT109O | 27/12/2023  | 03/01/2024  | 5118-0        | 16/02/2024                            | 04/03/2024       | R\$880,41   |
| QBB3I70 | DT00F7408S | 27/12/2023  | 03/01/2024  | 5525-0        | 16/02/2024                            | 04/03/2024       | R\$130,16   |
| QBK2G56 | DT0025302L | 27/12/2023  | 03/01/2024  | 7633-2        | 16/02/2024                            | 04/03/2024       | R\$293,47   |
| QBR6G35 | DT0088401P | 27/12/2023  | 03/01/2024  | 5240-0        | 16/02/2024                            | 04/03/2024       | R\$2.934,70 |
| KWC4D32 | DT00JV406M | 26/12/2023  | 03/01/2024  | 6670-0        | 16/02/2024                            | 04/03/2024       | R\$195,23   |
| AII1309 | DT00JW2070 | 26/12/2023  | 03/01/2024  | 5045-0        | 16/02/2024                            | 04/03/2024       | R\$293,47   |
| QAX9F13 | DT00G3102N | 27/12/2023  | 03/01/2024  | 6050-2        | 16/02/2024                            | 04/03/2024       | R\$293,47   |
| KAB7362 | DT00F7408V | 27/12/2023  | 03/01/2024  | 6599-2        | 16/02/2024                            | 04/03/2024       | R\$293,47   |
| QXD6A01 | DT00KS107V | 27/12/2023  | 03/01/2024  | 7340-0        | 16/02/2024                            | 04/03/2024       | R\$130,16   |
| QBT6J06 | DT008G10DS | 27/12/2023  | 03/01/2024  | 6637-1        | 16/02/2024                            | 04/03/2024       | R\$195,23   |
| RRM4A52 | DT001K809V | 27/12/2023  | 03/01/2024  | 6670-0        | 16/02/2024                            | 04/03/2024       | R\$195,23   |
| JUW7476 | DT00EJ70RK | 27/12/2023  | 03/01/2024  | 6580-0        | 16/02/2024                            | 04/03/2024       | R\$293,47   |
| JVB8I12 | DT002D32RW | 27/12/2023  | 03/01/2024  | 5010-0        | 16/02/2024                            | 04/03/2024       | R\$880,41   |
| NPO3816 | DT008Z306M | 27/12/2023  | 03/01/2024  | 6556-1        | 16/02/2024                            | 04/03/2024       | R\$293,47   |
| JYA7536 | DT00KT109A | 27/12/2023  | 03/01/2024  | 7340-0        | 16/02/2024                            | 04/03/2024       | R\$130,16   |
| OBK8F68 | DT009J306H | 27/12/2023  | 03/01/2024  | 5010-0        | 16/02/2024                            | 04/03/2024       | R\$880,41   |
| QBT6J06 | DT008G10DT | 27/12/2023  | 03/01/2024  | 6653-1        | 16/02/2024                            | 04/03/2024       | R\$195,23   |
| RAY9G61 | DT0060505A | 27/12/2023  | 03/01/2024  | 6580-0        | 16/02/2024                            | 04/03/2024       | R\$293,47   |
| RAO8J72 | DT00JV405Z | 26/12/2023  | 03/01/2024  | 5010-0        | 16/02/2024                            | 04/03/2024       | R\$880,41   |
| QCD9511 | DT0030405Q | 27/12/2023  | 03/01/2024  | 5010-0        | 16/02/2024                            | 04/03/2024       | R\$880,41   |
| RAL5619 | DT00B1102M | 27/12/2023  | 03/01/2024  | 6599-1        | 16/02/2024                            | 04/03/2024       | R\$293,47   |
| NPG4I22 | DT003I609Q | 27/12/2023  | 03/01/2024  | 6637-1        | 16/02/2024                            | 04/03/2024       | R\$195,23   |
| NPH4F62 | DT00KS107M | 27/12/2023  | 03/01/2024  | 7340-0        | 16/02/2024                            | 04/03/2024       | R\$130,16   |
| QCX1206 | DT00HO100A | 27/12/2023  | 03/01/2024  | 7340-0        | 16/02/2024                            | 04/03/2024       | R\$130,16   |
| JYP6941 | DT0088401V | 27/12/2023  | 03/01/2024  | 5240-0        | 16/02/2024                            | 04/03/2024       | R\$2.934,70 |
| OHM9C78 | DT00KS107L | 27/12/2023  | 03/01/2024  | 6599-2        | 16/02/2024                            | 04/03/2024       | R\$293,47   |
| NJD7D54 | DT00JW206L | 26/12/2023  | 03/01/2024  | 7340-0        | 16/02/2024                            | 04/03/2024       | R\$130,16   |
| RRL0G01 | DT00HO1008 | 27/12/2023  | 03/01/2024  | 6173-3        | 16/02/2024                            | 04/03/2024       | R\$195,23   |
| OBBOJ12 | DT00KZ104E | 27/12/2023  | 03/01/2024  | 7030-1        | 16/02/2024                            | 04/03/2024       | R\$293,47   |
| QBN0934 | DT00JW206C | 26/12/2023  | 03/01/2024  | 6599-2        | 16/02/2024                            | 04/03/2024       | R\$293,47   |
| RRP3J47 | DT003X50AI | 27/12/2023  | 03/01/2024  | 5169-1        | 16/02/2024                            | 04/03/2024       | R\$2.934,70 |
| RAX7J93 | DT0030405M | 27/12/2023  | 03/01/2024  | 7340-0        | 16/02/2024                            | 04/03/2024       | R\$130,16   |
| NGU5D51 | DT0088401Q | 27/12/2023  | 03/01/2024  | 5240-0        | 16/02/2024                            | 04/03/2024       | R\$2.934,70 |
| JZE6823 | DT00JV4067 | 26/12/2023  | 03/01/2024  | 5169-1        | 16/02/2024                            | 04/03/2024       | R\$2.934,70 |
| NPN1C49 | DT00F7408U | 27/12/2023  | 03/01/2024  | 5525-0        | 16/02/2024                            | 04/03/2024       | R\$130,16   |
| AQP2228 | DT002D32RU | 27/12/2023  | 03/01/2024  | 6599-2        | 16/02/2024                            | 04/03/2024       | R\$293,47   |
| NJD7D54 | DT00JW206N | 26/12/2023  | 03/01/2024  | 5118-0        | 16/02/2024                            | 04/03/2024       | R\$880,41   |
| QCD4908 | DT007V2016 | 27/12/2023  | 03/01/2024  | 5010-0        | 16/02/2024                            | 04/03/2024       | R\$880,41   |
| HRG0612 | DT00JW206B | 26/12/2023  | 03/01/2024  | 5118-0        | 16/02/2024                            | 04/03/2024       | R\$880,41   |
| RAO2780 | DT00DQ305L | 27/12/2023  | 03/01/2024  | 5452-1        | 16/02/2024                            | 04/03/2024       | R\$195,23   |
| OBE3C59 | DT00JW206V | 26/12/2023  | 03/01/2024  | 7340-0        | 16/02/2024                            | 04/03/2024       | R\$130,16   |
| NPF2671 | DT009I5040 | 27/12/2023  | 03/01/2024  | 5010-0        | 16/02/2024                            | 04/03/2024       | R\$880,41   |
| QOQ2D83 | DT0024306G | 27/12/2023  | 03/01/2024  | 5738-0        | 16/02/2024                            | 04/03/2024       | R\$293,47   |
| QBB1330 | DT008S1087 | 26/12/2023  | 03/01/2024  | 6726-1        | 16/02/2024                            | 04/03/2024       | R\$195,23   |
| QBT2562 | DT00EG109L | 26/12/2023  | 03/01/2024  | 5428-3        | 16/02/2024                            | 04/03/2024       | R\$293,47   |
| QBL2F60 | DT004W500M | 26/12/2023  | 03/01/2024  | 5045-0        | 16/02/2024                            | 04/03/2024       | R\$293,47   |
| QBL3101 | DT0032408B | 27/12/2023  | 03/01/2024  | 5169-1        | 16/02/2024                            | 04/03/2024       | R\$2.934,70 |
| QCD4908 | DT007V2014 | 27/12/2023  | 03/01/2024  | 6637-1        | 16/02/2024                            | 04/03/2024       | R\$195,23   |
| QCT1859 | DT003740BE | 27/12/2023  | 03/01/2024  | 5010-0        | 16/02/2024                            | 04/03/2024       | R\$880,41   |
| OAT0C23 | DT004F508R | 26/12/2023  | 03/01/2024  | 6726-1        | 16/02/2024                            | 04/03/2024       | R\$195,23   |

**EXTRATO DO PRIMEIRO TERMO ADITIVO SIMPLIFICADO AO TERMO DE COOPERAÇÃO TÉCNICA Nº 393/2018/DETRAN/MT. (DETRAN-PRO-2023/27587)**

**OBJETO:** O presente Termo Aditivo tem por objeto prorrogar a vigência por 60 (sessenta) meses, conforme prevê a CLAUSULA OITAVA - DA VIGÊNCIA E DA PRORROGAÇÃO, com fulcro no art. 57 da Lei 8.666/93, do Termo de Cooperação nº 393/2018, que tem por objeto a implantação da Agência Municipal de Trânsito no município de Sorriso - MT.

**VIGÊNCIA:** 14/01/2024 a 13/01/2029.

**DATA DE ASSINATURA:** 02/01/2024.

**PARTES:** DEPARTAMENTO ESTADUAL DE TRÂNSITO DE MATO GROSSO - DETRAN/MT- GUSTAVO REIS LOBO DE VASCONCELOS - PREFEITURA MUNICIPAL DE SORRISO - ARI GENEZIO LAFIN.

Protocolo 1533299

**PORTARIA Nº 008/2024/GP/DETRAN/MT**

O PRESIDENTE DO DEPARTAMENTO ESTADUAL DE TRÂNSITO DE MATO GROSSO DETRAN-MT, no uso de suas atribuições legais, resolve:

**Art. 1º** As disposições da Portaria nº 388/2023/GP/DETRAN-MT, e de seu artigo 1º, passam a ser extensíveis aos demais Profissionais do Serviço de Trânsito.

**Art. 2º** Fica acrescentado ao artigo primeiro da Portaria nº 388/2023/GP/DETRAN-MT o parágrafo único, abaixo transcrito:

"Parágrafo único. As disposições desta Portaria se aplicam exclusivamente aos servidores lotados na sede administrativa, em Cuiabá-MT, para que seja concedida autorização para execução material das atividades em unidades desconcentradas, localizadas no interior do Estado de Mato Grosso."

**Art. 3º** A autorização regulamentada pela Portaria nº 388/2023/GP/DETRAN-MT poderá ser concedida a requerimento do servidor interessado, da chefia requisitante ou de ofício, todas essas hipóteses a serem decididas pela Presidência do DETRAN.

**Parágrafo único.** Caso a Administração atue de ofício, caberá a Coordenadoria de Gestão de Pessoas instrumentalizar o processo com os documentos necessários para a formalização e as demais providências que o caso requerer.

**Art. 4º** Esta portaria entra em vigor na data de sua publicação. Publique-se. Registre-se. Cumpra-se.

Cuiabá, 12 de janeiro de 2024.

**PAULO HENRIQUE LIMA MARQUES**

Diretor de Administração Sistêmica do DETRAN-MT  
(Original assinado)

**GUSTAVO REIS LOBO DE VASCONCELOS**

Presidente do DETRAN-MT  
(Original assinado)

Protocolo 1533288

**PORTARIA Nº 006/2024/CGD/DETRAN/MT**

O CORREGEDOR GERAL DO DEPARTAMENTO ESTADUAL DE TRÂNSITO DO ESTADO DE MATO GROSSO, no uso de suas atribuições legais, delegadas através da Portaria nº 366/2023/GP/DETRAN-MT, e nos termos do artigo 75, §1º da Lei Complementar nº 207, de 29 de dezembro de 2004, e artigo 4º da Lei 7.692, de 1º de julho de 2002;

**RESOLVE:**

**Art. 1º** Prorrogar por mais 60 (sessenta) dias o prazo para conclusão dos trabalhos da Comissão de Processo Administrativo Disciplinar constituída pela Portaria nº 512/2016/CGE-COR/DETRAN/MT, publicada no Diário Oficial do Estado de Mato Grosso em 25 de novembro de 2016, edição nº 26.907, página 125;

**Art. 2º** Manter a Comissão Processante designada pela Portaria nº 117/2023/CGD/DETRAN/MT, publicada no Diário Oficial do Estado de Mato Grosso nº. 28.623, pg. nº. 75, em 16/11/2023, para a condução dos trabalhos;

**Art. 3º** Esta Portaria entra em vigor na data de sua publicação, com efeitos a partir da data de 15/01/2024.

Registre-se, publique-se e CUMPRA-SE.

Cuiabá-MT, 11 de janeiro de 2024.

**JULIANO CHIROLI**

CORREGEDOR GERAL DO DETRAN/MT  
Assinado Digitalmente

Protocolo 1533292

**MTI****EMPRESA MATO-GROSSENSE DE TECNOLOGIA DA INFORMAÇÃO****PORTARIA Nº 017/2024/MTI**

O Diretor Presidente da Empresa Mato-grossense de Tecnologia da Informação - MTI, no uso de suas atribuições legais,

**RESOLVE:**

**Art. 1º** Nomear **Luiz Alberto Lopes** para exercer o cargo de Gerente de Unidade da Unidade Setorial de Controle Interno - UNISECI em substituição ao titular **Luís Alessandro A. Lobo**, em razão de usufruto de férias no período de **15/01/2024 a 03/02/2024**.

**Art. 2º** Esta portaria possui efeitos a partir de 15/01/2024.

**REGISTRE-SE. PUBLIQUE-SE. CUMPRA-SE.**

Empresa Mato-grossense de Tecnologia da Informação - MTI, Cuiabá-MT, 12 de janeiro de 2024.

**CLEBERSON ANTÔNIO SÁVIO GOMES**

Diretor Presidente da MTI

Protocolo 1533453

**EMPAER****EMPRESA MATOGROSSENSE DE PESQUISA, ASSISTENCIA E EXTENSÃO RURAL S/A****PORTARIA Nº 012/2024/EMPAER - MT**

O DIRETOR PRESIDENTE DA EMPRESA MATO-GROSSENSE DE PESQUISA, ASSISTÊNCIA E EXTENSÃO RURAL - EMPAER MT, no uso de suas atribuições legais, que lhe confere o Artigo 15 do Estatuto Social da Empresa;

**RESOLVE:**

**Art. 1º** Designar a empregada, Villis Natalia Ventura Lima, Matrícula 223016, para responder, em substituição legal, pela Diretoria de Administração Sistêmica da EMPAER MT, DAC - 03, com seus efeitos a partir **18.01.24 a 27.01.24**, revogando-se as disposições em contrário.

PUBLICA-SE, CUMPRA-SE.

Empresa Mato-Grossense de Pesquisa, Assistência e Extensão Rural - EMPAER MT, em Cuiabá-MT, 11 de janeiro de 2024.

**RENALDO LOFFI**

Diretor Presidente  
EMPAER- MT

(original assinado)

Protocolo 1533286

**MT PAR****MT PARTICIPAÇÕES E PROJETOS S.A.****EXTRATO DO CONTRATO Nº 001/2024/MTPAR**

**CONTRATANTE:** MT Participações e Projetos S.A. - MT-PAR, CNPJ 17.816.442/0001-03.

**CONTRATADA:** T7 Distribuidora de Peças Automotivas Ltda. CNPJ: 44.775.859//0001-48

**OBJETO:** Aquisição de filtros e lubrificantes para manutenção de frota de maquinários do Parque Novo Mato Grosso

**VIGÊNCIA:** 06 (seis) meses, com início em 10/01/2024 a 10/07/2024.

**DOTAÇÃO ORÇAMENTÁRIA:** Unidade Orçamentária: 04501. Projeto Atividade: 1779. Natureza e elemento de Despesa: 3.3.90.30.000. Fonte: 1.759.0137.

**VALOR DO CONTRATO:** O Valor do presente instrumento contratual é de R\$ 137.671,34 (cento e trinta e sete mil, seiscentos e setenta e um reais e trinta e quatro centavos)

**DATA DE ASSINATURA:** 10 de janeiro de 2024.

**ASSINAM:** Pela Contratante, WENER SANTOS e pela Contratada DIONES AMARAL DOS SANTOS, ANDERSON RICARDO HATSCHBACH E MAURO RICARDO PEREIRA.

A íntegra do contrato pode ser consultada no portal de transparência do Governo do Estado de Mato Grosso.

**EXTRATO DO CONTRATO Nº 003/2024/MTPAR**

**CONTRATANTE:** MT Participações e Projetos S.A. - MT-PAR, CNPJ 17.816.442/0001-03.

**CONTRATADA:** Cinque Terre Ltda. CNPJ: 22.914.319//0001-65

**OBJETO:** Aquisição de filtros e lubrificantes para manutenção de frota de maquinários do Parque Novo Mato Grosso

**VIGÊNCIA:** 06 (seis) meses, com início em 10/01/2024 a 10/07/2024.

**DOTAÇÃO ORÇAMENTÁRIA:** Unidade Orçamentária: 04501. Projeto Atividade: 1779. Natureza e elemento de Despesa: 3.3.90.30.000. Fonte: 1.759.0137.

**VALOR DO CONTRATO:** O Valor do presente instrumento contratual é de R\$ 1.698,83 (um mil, seiscentos e noventa e oito reais e oitenta e três centavos)

**DATA DE ASSINATURA:** 10 de janeiro de 2024.

**ASSINAM:** Pela Contratante, WENER SANTOS e pela Contratada RENATA TAYA MIRANDA CINTRA.

A íntegra do contrato pode ser consultada no portal de transparência do Governo do Estado de Mato Grosso

**EXTRATO DO CONTRATO Nº 103/2023/MTPAR**

**CONTRATANTE:** MT Participações e Projetos S.A. - MT-PAR, CNPJ 17.816.442/0001-03.

**CONTRATADA:** Fertela Indústria e Comércio de Telas e Ferragens Ltda. CNPJ: 17.405.757//0001-68

**OBJETO:** Aquisição de materiais para construção dos Muros de Contenção nos Lago Principal, Lago das Nações e Lago das Palmeiras que compõem a obra do Parque Novo Mato Grosso.

**VIGÊNCIA:** 12 (doze) meses, com início em 10/01/2024 a 10/01/2025.

**DOTAÇÃO ORÇAMENTÁRIA:** Unidade Orçamentária: 04501. Programa: 504. Projeto Atividade: 1779. Natureza e elemento de Despesa: 3.3.90.30.000. Fonte: 1.759.0137.

**VALOR DO CONTRATO:** O Valor do presente instrumento contratual é de R\$ 69.999,73 (sessenta e nove mil, novecentos e noventa e nove reais e setenta e três centavos)

**DATA DE ASSINATURA:** 10 de janeiro de 2024.

**ASSINAM:** Pela Contratante, WENER SANTOS e pela Contratada ANDRE LUIS GUARNIERI.

A íntegra do contrato pode ser consultada no portal de transparência do Governo do Estado de Mato Grosso.

**EXTRATO DO CONTRATO Nº 097/2023/MTPAR**

**CONTRATANTE:** MT Participações e Projetos S.A. - MT-PAR, CNPJ 17.816.442/0001-03.

**CONTRATADA:** JVM Copiadoras e Informática Ltda. CNPJ: 06.128.710/0001-88

**OBJETO:** Aquisição de nobreak para atender as demandas da MT Participações e Projetos S/A.

**VIGÊNCIA:** 03 (três) meses, com início em 10/01/2024 a 10/04/2024.

**DOTAÇÃO ORÇAMENTÁRIA:** Unidade Orçamentária: 04501. Programa: 504. Projeto Atividade: 2007. Natureza e elemento de Despesa: 4.4.90.52.000. Fonte: 1.501.0100.

**VALOR DO CONTRATO:** O Valor do presente instrumento contratual é de R\$ 25.000,00 (vinte e cinco mil reais)

**DATA DE ASSINATURA:** 10 de janeiro de 2024.

**ASSINAM:** Pela Contratante, WENER SANTOS e pela Contratada MÁRCIO JOEL SANTANA DA COSTA.

A íntegra do contrato pode ser consultada no portal de transparência do Governo do Estado de Mato Grosso.

Protocolo 1533347

**PORTARIA Nº 003/2024**

O Diretor Presidente da MT Participações e Projetos S/A - MT-PAR, no uso das atribuições que lhe são conferidas pelo artigo 28 do Estatuto da MT-PAR registrado na JUCEMAT sob nº 2618212 no dia 07.12.2022 e aprovado pelo Decreto Estadual nº 1.035, de 30 de julho de 2021.

**RESOLVE:**

**Art. 1º** Designar a servidora MAYRA GUILHERMINA OLIVEIRA, portadora do RG 24919519 SSP/MT, para responder em substituição às férias da servidora Vanessa Queiros Pinto Santos, no período de 08/01/2024 até 17/01/2024.

**Art. 2º** A servidora designada, responderá concomitantemente pelas atribuições da designação do respectivo cargo.

Cuiabá-MT, 12 de janeiro de 2024.

**WENER SANTOS**

Diretor Presidente

MT Participações e Projetos S/A

Protocolo 1533345

**PORTARIA Nº 002/2024**

O Diretor Presidente da MT Participações e Projetos S/A - MT-PAR, no uso das atribuições que lhe são conferidas pelo artigo 28 do Estatuto da MT-PAR registrado na JUCEMAT sob nº 2618212 no dia 07.12.2022 e aprovado pelo Decreto Estadual nº 1.035, de 30 de julho de 2021.

**RESOLVE:**

**Art. 1º** Designar os servidores abaixo relacionados para exercerem a função de Fiscal Titular e Fiscal Substituto de Contrato.

| CONTRATO Nº    | CONTRATADA   | FISCAL  |
|----------------|--|---|
| 108/2023/MTPAR | M CORREA HUGUENEY. CNPJ: 36.564.097/0001-02            | <b>TITULAR:</b> JOSÉ BARBOSA DE OLIVEIRA JÚNIOR<br><b>MATRÍCULA:</b> 1142<br><b>SUBSTITUTO:</b> ANTONIONI CAMPOS DE ARRUDA<br><b>MATRÍCULA:</b> 1229      |
| 106/2023/MTPAR | GEVANDRO DOS SANTOS OLIVEIRA. CNPJ: 32.588.827/0001-54 | <b>TITULAR:</b> FRANCISCO BARBOSA DE AQUINO FILHO<br><b>MATRÍCULA:</b> 1096<br><b>SUBSTITUTO:</b> ANTONIO SANSÃO NEVES DE SOUZA<br><b>MATRÍCULA:</b> 1212 |

**Art. 2º** Os servidores ficam autorizados a praticar todos os atos necessários para garantir e regular a execução contratual e desenvolverão os trabalhos sem prejuízo de suas atribuições rotineiras.

**Art. 3º** Os procedimentos para fiscalização e acompanhamento de contratos estão disciplinados nos artigos 155 a 160 do Regulamento Interno de Licitações e Contratações da MT-PAR.

**Art. 4º** As disposições específicas acerca do controle e fiscalização da execução do objeto destes contratos são aquelas previstas no Termo de Referência que originou as contratações.

**Art. 5º** Esta portaria entrará em vigor na data da sua publicação, surtindo efeitos a partir do início da vigência dos contratos.

Cuiabá-MT, 12 de janeiro de 2024.

**WENER SANTOS**

Diretor Presidente

MT Participações e Projetos S/A

Protocolo 1533346

**MTPREV****MATO GROSSO PREVIDÊNCIA****ATO ADMINISTRATIVO Nº 14/2024/MTPREV**

**O COMANDANTE GERAL DA POLÍCIA MILITAR DO ESTADO DE MATO GROSSO**, no uso de suas atribuições legais, em cumprimento a decisão judicial proferida nos autos do **Processo nº 0042183-26.2013.8.11.0041**, em trâmite perante a 3ª Vara Especializada da Fazenda Pública de Cuiabá - MT, e tendo em vista o que consta no **Processo Digital nº 2024.0.00008** (E-Turmalina) do Mato Grosso Previdência, resolve retificar a graduação do ex-militar estadual Reinaldo Rodrigues de Souza, no Processo nº 508765/2015/MTPREV, que concede a pensão, em caráter vitalício, a **Sra. JUSSARA CONCEICAO DO NASCIMENTO**, titular da cédula de identidade nº 167\*\*\*2-5 SESP/MT e CPF nº 010.\*\*\*-44, em razão do falecimento do ex-militar estadual, Sr. Reinaldo Rodrigues de Souza, ocorrido em **20.09.2015**, no serviço ativo pela Polícia Militar do Estado de Mato Grosso, à **graduação de SEGUNDO SARGENTO LC 541/2014, Referência N-002, a contar de 25.12.2008** (Art. 3, inciso I, alínea "b", da LC nº 541/2014), nesta Capital.

Cuiabá-MT, 15 de janeiro de 2024.

**ALEXANDRE CORREA MENDES-CEL PM**

Comandante-Geral da Polícia Militar

(Assinado digitalmente)

Protocolo 1533465

## ATO ADMINISTRATIVO N.º 6/2024/MTPREV

**O DIRETOR-PRESIDENTE DO MATO GROSSO PREVIDÊNCIA - MTPREV**, no uso de suas atribuições legais, e tendo em vista o que consta no Processo Digital nº **2023.7.0115001**, do Mato Grosso Previdência, resolve retificar, em parte o **Ato Administrativo n.º 314/2023/MTPREV**, de 17/08/2023, publicado no Diário Oficial em mesma data, referente à concessão do benefício de pensão por morte, em caráter temporário, ao menor **Luis Miguel de Almeida Campos**, Número Pessoal nº 045.713.361-95, representado legalmente por sua genitora Sra. **Salvadora de Almeida**, RG nº 844900 SSP-MT e CPF nº 535.258.761-49, procedendo-se da seguinte forma:

## ONDE SE LÊ:

"..., e tendo em vista o que consta no Processo Digital nº **2023.7.06352**, do Mato Grosso Previdência, resolve conceder pensão, por período temporário, a partir de **01/06/2023**, ao menor **Luis Miguel de Almeida Campos**, Número Pessoal nº 045.713.361-95, representado legalmente por sua genitora Sra. **Salvadora de Almeida**, RG nº 844900 SSP-MT e CPF nº 535.258.761-49, em razão do falecimento do ex-servidor Sr. **Amauri Rosa Campos...**"

## LEIA-SE:

"...e tendo em vista o que consta nos Processos Digitais nº **2023.7.06352** e nº **2023.7.0115001**, ambos do Mato Grosso Previdência, resolve conceder pensão, por período temporário, a partir de **01/06/2023**, ao menor **Luis Miguel de Almeida Campos**, Número Pessoal nº 045.713.361-95, representado legalmente por sua genitora Sra. **Salvadora de Almeida**, RG nº 844900 SSP-MT e CPF nº 535.258.761-49, que passa a ser beneficiária, em caráter vitalício, a partir da implantação, rateando o benefício em 50% (cinquenta por cento) para cada um, em razão do falecimento do ex-servidor Sr. **Amauri Rosa Campos**,

Cuiabá-MT, 15 de janeiro de 2024.

**ELLITON OLIVEIRA DE SOUZA**  
Diretor-Presidente do MTPREV  
(Assinado digitalmente)

Protocolo 1533574

## ATO ADMINISTRATIVO N.º 012/2024/MTPREV

**O DIRETOR-PRESIDENTE DO MATO GROSSO PREVIDÊNCIA - MTPREV**, no uso de suas atribuições legais, e fundamentado no artigo 140-C, da Constituição Estadual, acrescentado pela Emenda Constitucional n.º 92, publicada no Diário Oficial do Estado de 21.08.2020, c/c os artigos 2º, 3º, da Lei Complementar n.º 721, de 01 de abril de 2022, artigo 24, da Emenda Constitucional n.º 103, de 12 de novembro de 2019, bem como com o artigo 16, inciso I, artigo 74, inciso I, artigo 77, § 2º, § 2º-B, da Lei n.º 8.213, de 24 de julho de 1991, c/c o artigo 1º, inciso VI, da Portaria ME n.º 424, publicada no Diário Oficial da União de 30.12.2020, c/c o artigo 252, da Lei Complementar n.º 04, de 15 de outubro de 1990, com a redação que lhes foram atribuídas pela Lei Complementar 524/2014, e tendo em vista o que consta no Processo Digital nº **2023.7.02407**, do Mato Grosso Previdência, resolve conceder pensão, em caráter vitalício, a partir de **13/11/2023**, à Sra. **Maria Rita do Amaral Pinto**, RG n.º 190\*\*\* SSP/MT e CPF n.º 318.\*\*\*-15, em razão do falecimento do ex-servidor **Altair Pinto**, RG n.º 019\*\*\*64 SEJU/MT e CPF n.º 035.\*\*\*-00, matrícula funcional n.º 8356, aposentado na categoria funcional de Agente de Fiscalização e Arrecadação de Tributos Estaduais, Classe D", Referência "10", atualmente enquadrado no cargo de Agente de Tributos Estaduais LC 363, Classe "C", Nível "005", carga horária de 40 (quarenta) horas semanais, da Secretaria de Estado de Fazenda, **falecido em 13/11/2023**, nesta Capital.

Cuiabá-MT, 15 de janeiro de 2024.

**ELLITON OLIVEIRA DE SOUZA**  
Diretor-Presidente do MTPREV  
(Assinado digitalmente)

Protocolo 1533580

## ATO ADMINISTRATIVO N.º 13/2024/MTPREV

**O DIRETOR-PRESIDENTE DO MATO GROSSO PREVIDÊNCIA - MTPREV**, no uso de suas atribuições legais, e fundamentado no artigo 140-C, da Constituição Estadual, acrescentado pela Emenda Constitucional n.º 92, publicada no Diário Oficial do Estado de 21.08.2020, c/c os artigos 2º, 3º, 4º da Lei Complementar n.º 721, de 01 de abril de 2022, bem como, o artigo 16, inciso I, artigo 74, inciso I, artigo 77, § 2º, § 2º-B, da Lei n.º 8.213, de 24 de julho de 1991, c/c o artigo 1º, inciso VI, e artigo 2º, da Portaria ME n.º 424, publicada no Diário Oficial da União de 30.12.2020, c/c o artigo 252, da Lei Complementar n.º 04, de 15 de outubro de 1990, com a redação que lhes foram atribuídas pela Lei Complementar 524/2014, e tendo em vista o que consta no Processo Digital nº **2023.7.07723**, do Mato Grosso Previdência, resolve conceder pensão, por período vitalício, a partir de **04/11/2023**, a Sra. **Jacira Dias Ferreira**, RG n.º 015\*\*\*6-0 SESP/MT e CPF n.º 260.\*\*\*-30, em razão do falecimento do ex-servidor Sr. **Jose Ferreira Dias**, RG n.º 150\*\*\*-7 SSP/MT e CPF n.º 137.\*\*\*-91, matrícula funcional n.º 17085, aposentado na Secretaria de Estado de Educação, no cargo Professor Educação Básica, referência "B-010", carga horária de 30 (trinta) horas semanais, **falecido em 04/11/2023**, nesta Capital.

Cuiabá-MT, 15 de janeiro de 2024.

**ELLITON OLIVEIRA DE SOUZA**  
Diretor-Presidente do MTPREV  
(Assinado digitalmente)

Protocolo 1533582

## ATO ADMINISTRATIVO N.º 13/2024/MTPREV

**O DIRETOR-PRESIDENTE DO MATO GROSSO PREVIDÊNCIA - MTPREV**, no uso de suas atribuições legais, e fundamentado no artigo 140-C, da Constituição Estadual, acrescentado pela Emenda Constitucional n.º 92, publicada no Diário Oficial do Estado de 21.08.2020, c/c os artigos 2º, 3º, 4º da Lei Complementar n.º 721, de 01 de abril de 2022, bem como, o artigo 16, inciso I, artigo 74, inciso I, artigo 77, § 2º, § 2º-B, da Lei n.º 8.213, de 24 de julho de 1991, c/c o artigo 1º, inciso VI, e artigo 2º, da Portaria ME n.º 424, publicada no Diário Oficial da União de 30.12.2020, c/c o artigo 252, da Lei Complementar n.º 04, de 15 de outubro de 1990, com a redação que lhes foram atribuídas pela Lei Complementar 524/2014, e tendo em vista o que consta no Processo Digital nº **2023.7.07723**, do Mato Grosso Previdência, resolve conceder pensão, por período vitalício, a partir de **04/11/2023**, a Sra. **Jacira Dias Ferreira**, RG n.º 015\*\*\*6-0 SESP/MT e CPF n.º 260.\*\*\*-30, em razão do falecimento do ex-servidor Sr. **Jose Ferreira Dias**, RG n.º 150\*\*\*-7 SSP/MT e CPF n.º 137.\*\*\*-91, matrícula funcional n.º 17085, aposentado na Secretaria de Estado de Educação, no cargo Professor Educação Básica, referência "B-010", carga horária de 30 (trinta) horas semanais, **falecido em 04/11/2023**, nesta Capital.

Cuiabá-MT, 15 de janeiro de 2024.

**ELLITON OLIVEIRA DE SOUZA**  
Diretor-Presidente do MTPREV  
(Assinado digitalmente)

Protocolo 1533583

## ATO ADMINISTRATIVO N.º 513/2023/MTPREV

**O DIRETOR-PRESIDENTE DO MATO GROSSO PREVIDÊNCIA - MTPREV**, no uso de suas atribuições legais, e fundamentado no artigo 140-C, da Constituição Estadual, acrescentado pela Emenda Constitucional n.º 92, publicada no Diário Oficial do Estado de 21.08.2020, c/c os artigos 2º e 3º, da Lei Complementar n.º 721, de 01 de abril de 2022, o artigo 23 e artigo 24, da Emenda Constitucional n.º 103, de 12 de novembro de 2019, bem como com o artigo 16, inciso I, artigo 74, inciso II, artigo 77, caput, § 1º, § 2º, inciso II, § 2º-B, da Lei n.º 8.213, de 24 de julho de 1991, c/c artigo 1º, inciso VI, e o artigo 2º, da Portaria ME n.º 424, publicada no Diário Oficial da União de 30.12.2020, c/c o artigo 252, da Lei Complementar n.º 04, de 15 de outubro de 1990, com a redação que lhes foram atribuídas pela Lei Complementar 524/2014, e tendo em vista o que consta no Processo Digital nº **185/2023-137**, do Mato Grosso Previdência, resolve conceder pensão, a partir de **04/10/2023**, em caráter vitalício, à Sra. **Luiza Marques Ramil de Melo**, RG n.º 036\*\*\*0-2 SESP/MT e CPF n.º 284.\*\*\*-04, e, em caráter temporário, a **João Victor Ramil de Melo**, RG n.º 261\*\*\*7-6 SEJUSP/MT e CPF n.º 055.\*\*\*-99, rateando-se em 50% (cinquenta por cento) para cada beneficiário, em razão do falecimento do ex-servidor **Jose Sinezio De Melo**, RG n.º 074\*\*\*1-0 SSP/MT e CPF n.º 495.\*\*\*-34, matrícula 64740, lotado, quando em atividade, na Secretaria de Estado de Educação, no cargo de Professor da Educação Básica, Classe "C", Nível "008", carga horária de 30 (trinta) horas semanais, **falecido em 04/10/2023**, nesta Capital.

Cuiabá-MT, 15 de janeiro de 2024.

**ELLITON OLIVEIRA DE SOUZA**  
Diretor-Presidente do MTPREV  
(Assinado digitalmente)

Protocolo 1533588

## ATO ADMINISTRATIVO N.º 11/2024/MTPREV

## O DIRETOR-PRESIDENTE DO MATO GROSSO PREVIDÊNCIA

- MTPREV, no uso de suas atribuições legais, e fundamentado no artigo 140-C, da Constituição Estadual, acrescentado pela Emenda Constitucional n.º 92, publicada no Diário Oficial do Estado de 21.08.2020, c/c os artigos 2º, 3º, 4º da Lei Complementar n.º 721, de 01 de abril de 2022, bem como, o artigo 16, inciso I, artigo 74, inciso I, artigo 77, § 2º, § 2º-B, da Lei n.º 8.213, de 24 de julho de 1991, c/c o artigo 1º, inciso VI, e artigo 2º, da Portaria ME n.º 424, publicada no Diário Oficial da União de 30.12.2020, c/c o artigo 252, da Lei Complementar n.º 04, de 15 de outubro de 1990, com a redação que lhes foram atribuídas pela Lei Complementar 524/2014, e tendo em vista o que consta no Processo Digital n.º 195/2023-137, do Mato Grosso Previdência, resolve conceder pensão, por período vitalício, a partir de 13/11/2023, a Sra. **Iracema Frutuoso da Silva**, inscrito no Registro Geral n.º 021\*\*\*6-0 SESP/MT e no CPF: 207.\*\*\*.\*\*\*-34, em razão do falecimento do ex-servidor Sr. **Benedito Candelario da Silva**, RG n.º 018\*\*\*3-2 SSP/MT e CPF n.º 207.\*\*\*.\*\*\*-20, matrícula funcional n.º 0835, aposentado na Secretaria de Estado de Educação, no cargo Técnico Administrativo Educacional profissionalizado-30, referência "A-008", carga horária de 30 (trinta) horas semanais, falecido em 13/11/2023, nesta Capital.

Cuiabá-MT, 15 de janeiro de 2024.

**ELLITON OLIVEIRA DE SOUZA**

*Diretor-Presidente do MTPREV*

(Assinado digitalmente)

Protocolo 1533591

## TERMO DE COOPERAÇÃO N.º 001/2024/MTPREV/TJMT

TERMO DE COOPERAÇÃO QUE ENTRE SI CELEBRAM O ESTADO DE MATO GROSSO, POR INTERMÉDIO DO MATO GROSSO PREVIDÊNCIA - MTPREV E TRIBUNAL DE JUSTIÇA DO ESTADO DE MATO GROSSO - TJMT COM O OBJETIVO DE MÚTUA COLABORAÇÃO PARA REALIZAÇÃO DO CENSO PREVIDENCIÁRIO.

I - O ESTADO DE MATO GROSSO, por intermédio do **MATO GROSSO PREVIDÊNCIA - MTPREV**, inscrito no CNPJ sob o nº 22.594.192/0001-44, localizado na Avenida Dr. Hélio Ribeiro, nº 487, Edifício Concorde, Bairro Residencial Paiguás, CEP: 78.048-250, Cuiabá/MT, entidade Gestora Única do Regime Próprio de Previdência Social do Estado de Mato Grosso - RPPS/MT, neste ato representado pelo Diretor-Presidente ELLITON OLIVEIRA DE SOUZA, portador do RG nº 092xxxx-x - SSP/MT e do CPF nº 621.xxx.xxx-xx, doravante denominada COOPERANTE, do outro lado **TRIBUNAL DE JUSTIÇA DO ESTADO DE MATO GROSSO - TJMT**, inscrito no CNPJ 03.535.606/0001-10, com sede no Centro Político Administrativo - Rua C, S/N - CEP 78049-926 - Cuiabá-MT, neste ato representado por sua Presidente, Desembargadora CLARICE CLAUDINO DA SILVA, brasileira, portadora do RG nº 23xxxx-x SESP/MT, inscrita no CPF sob o nº 140.xxx.xxx-xx e Desembargador GILBERTO GIRALDELLI, portador do RG nº 11.xxx.xxx-x, inscrito no CPF sob o nº 018.xxx.xxx-xx, Presidente do Núcleo de Previdência do Poder Judiciário do Estado de Mato Grosso, resolvem firmar o presente TERMO DE COOPERAÇÃO.

II - Este termo tem como objeto a colaboração mútua de ações para realização do Censo Previdenciário do Estado de Mato Grosso no âmbito do TJ/MT e MTPREV considerando a **Resolução nº 45/2023** de 07/03/2023 do Conselho de Previdência do RPPS/MT e subsidiariamente ao item III, b do **Termo de Cooperação Técnica nº 01/2021/MTPREV/TJMT** de 06/07/2021 que objetiva modelo ideal para a adesão do Poder Judiciário MT à Unidade Gestora Única do RPPS do Estado de Mato Grosso.

III - O Censo Previdenciário será desenvolvido sob a égide do **Decreto Estadual nº 468** de 27/09/2023 e **Instrução Normativa nº 04/2023/MTPREV** de 07/12/2023 que dispõe sobre o Censo Previdenciário do Estado de Mato Grosso.

IV - As áreas técnicas dos cooperados deverão, conjuntamente, providenciar ações necessárias para atendimento ao objeto deste Termo, mediante a validação dos cooperantes.

V - Os cooperantes deverão manter interface entre o MTPREV e o TJMT, pelos representantes já indicados.

VI - Não haverá desembolso financeiro entre as partes na execução do presente Termo.

VII - As alterações no presente Termo serão formalizadas mediante aditivo;

VIII - Os casos omissos serão tratados de comum acordo entre os partícipes.

IX - Este Termo de Cooperação vigorará pelo prazo de 1 (ano), contado a partir da data de sua assinatura, podendo ser prorrogado mediante termo aditivo.

X - Para acompanhamento e fiscalização deste termo, a COOPERANTE designa o Servidor Carlos Eduardo Miranda Silva, analista administrativo, CPF 460.xxx.xxx-xx e a COOPERADA designa a Servidora Ceila Mônica Silva Ferraz Alencastro de Moura, Gestora de Previdência 2, CPF 376.xxx.xxx-xx ou quem vier a substituí-lo(s) dentro do prazo regulamentar de execução deste Instrumento.

E, por estarem assim acordadas, assinam as partes o presente Termo em 2 (duas) vias de igual teor e forma.

Cuiabá-MT, 11 de janeiro de 2024.

(Assinado Digitalmente)

ELLITON OLIVEIRA DE SOUZA

Diretor-Presidente/MTPREV

(Assinado Digitalmente)

DESEMBARGADORA CLARICE CLAUDINO DA SILVA

Presidente/TJMT

(Assinado Digitalmente)

DESEMBARGADOR GILBERTO GIRALDELLI

Presidente do Núcleo de Previdência/TJMT

Protocolo 1533467

## PORTARIA N.º 041/2024/MTPREV.

Dispõe sobre a homologação da Avaliação Anual de Desempenho da Servidora do Mato Grosso Previdência - MTPREV/MT referente ao exercício 2022/2023 e dá outras providências.

**O DIRETOR-PRESIDENTE DO MATO GROSSO PREVIDÊNCIA**, no uso de suas atribuições que lhes são conferidas por Lei, e Considerando o disposto na Lei nº 7.554, de 10 de dezembro de 2001, alterada pela Lei nº 10.050 de 07 de janeiro de 2014; Considerando o Decreto nº 1.303 de 03 de março de 2022, que "Dispõe sobre a Avaliação Anual de Desempenho dos servidores públicos civis do Poder Executivo do Estado de Mato Grosso, e dá outras providências";

Considerando a Instrução Normativa nº 15/2022/SEPLAG, de 15 de dezembro de 2022 que "Estabelece diretrizes, orientações e procedimentos a serem adotados na realização da Avaliação Anual de Desempenho dos servidores públicos civis do Poder Executivo do Estado de Mato Grosso, e dá outras providências";

Considerando a Portaria nº 139/2023/MTPREV, de 09 de março de 2023, que "Institui a Comissão Setorial de Avaliação Anual e Especial de Desempenho dos servidores do Mato Grosso Previdência - MTPREV e dá outras providências";

Considerando o Processo MTPREV-PRO-2024/00046;

## RESOLVE:

**Art.1º** Homologar a Avaliação Anual de Desempenho da servidora do **Mato Grosso Previdência - MTPREV/MT**, que consta no anexo único desta portaria, referente ao exercício 2022/2023, nos termos do Decreto nº 1.303/2022 e Instrução Normativa nº 015/2022.

**Art. 2º** Esta Portaria entra em vigor na data da sua publicação.

Cuiabá-MT, 11 de janeiro de 2024.

(Original assinado)

ELLITON OLIVEIRA DE SOUZA

Diretor-Presidente do MTPREV

## ANEXO ÚNICO

| ANALISTA DE DESENVOLVIMENTO ECONÔMICO E SOCIAL |                             |                         |       |
|--|-----------------------------|-------------------------|-------|
| MATRÍCULA                                      | NOME                        | CICLO AVALIATIVO        | NOTA  |
| 258471   | Rosimari de Oliveira Correa | 03/11/2022 a 02/11/2023 | 83,39 |

Protocolo 1533405

## EVENTOS DE PESSOAL

## SECRETARIAS

## SEPLAG

## SECRETARIA DE ESTADO DE PLANEJAMENTO E GESTÃO

PORTARIA/SEPLAG/00024/2024

DE: 15/01/2024

O(A) Sec Adj Gestão de Pessoas, Desen. e Rel. de Trab. no uso de suas atribuições que lhes são conferidas por lei,

Resolve: RETIFICAR  
Evento: ESTABILIDADE

Processo N.: SEDUC-PRO-2023/52231  
Nome: (46853/1) LOIDE BARBOSA DE OLIVEIRA  
Cargo: (2321) PROFESSOR  
Un. Adm: (011193) EEPG - 10 DE DEZEMBRO  
A Partir de: 02/08/1995

Processo N.: AGER-PRO-2023/00487  
Nome: (95972/2) MARIOVINO PEREIRA RODRIGUES  
Cargo: (9999) ANALISTA REGULADOR LC 467  
Un. Adm: (138061) COORD. REGULADORA DE ESTUDOS ECONOMICOS  
A Partir de: 19/04/2014

PUBLICADA, REGISTRADA, CUMPRÁ-SE.  
Cuiabá-MT, 16 de Janeiro de 2024.  
Lidiane Patricia Ferreira e Silva Leite  
Sec Adj Gestão de Pessoas, Desen. e Rel. de Trab.

Protocolo 1533497

PORTARIA/SEPLAG/00025/2024

DE: 15/01/2024

O(A) Sec Adj Gestão de Pessoas, Desen. e Rel. de Trab. no uso de suas atribuições que lhes são conferidas por lei,

Resolve: CONCEDER  
Evento: ESTABILIDADE

Processo N.: PJC-PRO-2023/14959  
Nome: (259891/2) MATHEUS SOARES AUGUSTO  
Cargo: (4360) DELEGADO DE POLICIA SUBST LC575/2016  
Un. Adm: (154733) DEL DE POLICIA DE AGUA BOA  
A Partir de: 20/06/2023

PUBLICADA, REGISTRADA, CUMPRÁ-SE.  
Cuiabá-MT, 16 de Janeiro de 2024.  
Lidiane Patricia Ferreira e Silva Leite  
Sec Adj Gestão de Pessoas, Desen. e Rel. de Trab.

Protocolo 1533508

ATO ADMINISTRATIVO/SEPLAG/00180/2024

DE:

15/01/2024

O(A) Sec Adj Gestão de Pessoas, Desen. e Rel. de Trab. no uso de suas atribuições que lhes são conferidas por lei,

Resolve: RETIFICAR PROGRESSÃO HORIZONTAL, PORTARIA nº465/2000/SEDUC/MT, publicado no DOE de 06/09/00  
Processo N.: SEDUC-PRO-2023/52231

Nome: (46853/1) LOIDE BARBOSA DE OLIVEIRA  
Cargo/Função: (3441) PROFESSOR EDUC. BASICA  
Órgão: SECRETARIA DE ESTADO DE EDUCACAO  
Classe: B  
A Partir de: 01/12/2001

Resolve: RETIFICAR PROGRESSÃO HORIZONTAL, PORTARIA nº03/SEDUC/00036/2003, publicado no DOE de 14/05/03

Processo N.: SEDUC-PRO-2023/52231  
Nome: (46853/1) LOIDE BARBOSA DE OLIVEIRA  
Cargo/Função: (3441) PROFESSOR EDUC. BASICA  
Órgão: SECRETARIA DE ESTADO DE EDUCACAO  
Classe: C  
A Partir de: 01/12/2004

PUBLICADA, REGISTRADA, CUMPRÁ-SE.  
Cuiabá-MT, 16 de Janeiro de 2024.  
Lidiane Patricia Ferreira e Silva Leite  
Sec Adj Gestão de Pessoas, Desen. e Rel. de Trab.

Protocolo 1533561

ATO ADMINISTRATIVO/SEPLAG/00181/2024

DE:

15/01/2024

O(A) Sec Adj Gestão de Pessoas, Desen. e Rel. de Trab. no uso de suas atribuições que lhes são conferidas por lei,

Resolve: CONCEDER PROGRESSÃO VERTICAL

Processo N.: SES-PRO-2022/43859  
Nome: (58352/1) CLODOALDO MONTEIRO DA SILVA  
Cargo/Função: (4946) PROFIS TEC NIV MEDIO SERV SAUDE SUS  
Órgão: SECRETARIA DE ESTADO DE SAUDE  
Nível: 006  
A Partir de: 19/10/2013

PUBLICADA, REGISTRADA, CUMPRÁ-SE.  
Cuiabá-MT, 16 de Janeiro de 2024.  
Lidiane Patricia Ferreira e Silva Leite  
Sec Adj Gestão de Pessoas, Desen. e Rel. de Trab.

Protocolo 1533562

ATO ADMINISTRATIVO/SEPLAG/00182/2024

DE:

15/01/2024

O(A) Sec Adj Gestão de Pessoas, Desen. e Rel. de Trab. no uso de suas atribuições que lhes são conferidas por lei,

Resolve: RETIFICAR PROGRESSÃO VERTICAL, DECRETO nº5155, publicado no DOE de 24/02/05

Processo N.: SES-PRO-2022/43859  
Nome: (58352/1) CLODOALDO MONTEIRO DA SILVA  
Cargo/Função: (4960) ASSISTENTE DO SUS  
Órgão: SECRETARIA DE ESTADO DE SAUDE  
Nível: 003  
A Partir de: 01/04/2004

Resolve: RETIFICAR PROGRESSÃO VERTICAL, ATO ADMINISTRATIVO nº580/SAD/2010, publicado no DOE de 11/05/10

Processo N.: SES-PRO-2022/43859  
Nome: (58352/1) CLODOALDO MONTEIRO DA SILVA  
Cargo/Função: (4960) ASSISTENTE DO SUS  
Órgão: SECRETARIA DE ESTADO DE SAUDE  
Nível: 005  
A Partir de: 18/07/2010

Resolve: RETIFICAR PROGRESSÃO VERTICAL, ATO ADMINISTRATIVO nº503/SEGES/2017, publicado no DOE de 21/03/17

Processo N.: AGER-PRO-2023/00487  
Nome: (95972/2) MARIOVINO PEREIRA RODRIGUES  
Cargo/Função: (9999) ANALISTA REGULADOR LC 467  
Órgão: AGENCIA ESTADUAL REGULACAO SERVICO PUBL DELEG MT  
Nível: 006  
A Partir de: 19/04/2017

PUBLICADA, REGISTRADA, CUMPRÁ-SE.  
Cuiabá-MT, 16 de Janeiro de 2024.  
Lidiane Patricia Ferreira e Silva Leite  
Sec Adj Gestão de Pessoas, Desen. e Rel. de Trab.

Protocolo 1533563

ATO ADMINISTRATIVO/SEPLAG/00183/2024

DE:

15/01/2024

O(A) Sec Adj Gestão de Pessoas, Desen. e Rel. de Trab. no uso de suas atribuições que lhes são conferidas por lei,

Resolve: AUTORIZAR  
Evento: CESSAO INTERNA - SEM ONUS - Sem Ressarcimento

Processo N.: PJC-PRO-2023/14585  
Nome: (259853/1) THIAGO FREITAS PACHECO  
Cargo/Função: (9175) INVESTIGADOR DE POLICIA/LC344/407  
Órgão cedente: POLICIA JUDICIARIA CIVIL  
Órgão cessionário: SECRETARIA DE ESTADO DE SEGURANCA PUBLICA  
A Partir de: 02/01/2024 Até01/01/2026

PUBLICADA, REGISTRADA, CUMPRÁ-SE.  
Cuiabá-MT, 16 de Janeiro de 2024.  
Lidiane Patricia Ferreira e Silva Leite  
Sec Adj Gestão de Pessoas, Desen. e Rel. de Trab.

Protocolo 1533564



**ATO ADMINISTRATIVO/SEPLAG/00184/2024** DE:  
15/01/2024

O(A) Sec Adj Gestão de Pessoas, Desen. e Rel. de Trab. no uso de suas atribuições que lhes são conferidas por lei,

Resolve: CESSAR OS EFEITOS CESSAO INT do Ato nºSEPLAG/00836/2022, publicado no DOE de 12/05/22  
Evento: CESSAO INTERNA - SEM ONUS - Sem Ressarcimento

Processo N.: CASACIVIL-PRO-2023/11855

Nome: (249642/1) DANIELLE BERNARDO DA SILVA  
Cargo/Função:(5365) TECNICO ADMINISTRATIVO L 10052  
Órgão cedente: CASA CIVIL  
Órgão cessionário: CASA CIVIL  
Em: 21/01/2024

**PUBLICADA, REGISTRADA, CUMPRA-SE.**  
Cuiabá-MT, 16 de Janeiro de 2024.  
Lidiane Patricia Ferreira e Silva Leite  
Sec Adj Gestão de Pessoas, Desen. e Rel. de Trab.

Protocolo 1533565

**ATO ADMINISTRATIVO/SEPLAG/00185/2024** DE:  
15/01/2024

O(A) Sec Adj Gestão de Pessoas, Desen. e Rel. de Trab. no uso de suas atribuições que lhes são conferidas por lei,

Resolve: PRORROGAR CESSAO DGA o Ato nº, publicado no DOE de  
Evento: CESSAO INTERNA - SEM ONUS - Sem Ressarcimento

Processo N.: SECITECI-PRO-2023/04180

Nome: (82014/1) APARECIDA ADRIANE DE MORAES

NAVARRO

Cargo/Função:(11905) AGENTE UNIVERSITARIO LC 321  
Órgão cedente: FUNDACAO UNIVERSIDADE DO ESTADO

DE MT

Órgão cessionário: SECRETARIA DE ESTADO DE CIENCIA E TECNOLOGIA

Período: Enquanto perdurar o exercício do Cargo em Comissão ou Função de Confiança.

**PUBLICADA, REGISTRADA, CUMPRA-SE.**

Cuiabá-MT, 16 de Janeiro de 2024.  
Lidiane Patricia Ferreira e Silva Leite  
Sec Adj Gestão de Pessoas, Desen. e Rel. de Trab.

Protocolo 1533566

**ATO ADMINISTRATIVO/SEPLAG/00186/2024** DE:  
15/01/2024

O(A) Sec Adj Gestão de Pessoas, Desen. e Rel. de Trab. no uso de suas atribuições que lhes são conferidas por lei,

Resolve: RETIFICAR o Ato nºSEPLAG/01267/2023, publicado no DOE de 30/06/23

Evento: CESSAO INTERNA - SEM ONUS - Sem Ressarcimento

Processo N.: SINFRA-PRO-2022/04439

Nome: (214448/6) MARCELO RODRIGO TRINDADE

GUTIERREZ

Cargo/Função:(6027) ANALISTA DESENV ECON SOCIAL L 10050

Órgão cedente: CORPO DE BOMBEIRO MILITAR  
Órgão cessionário: SECRETARIA DE ESTADO DE

INFRAESTRUTURA E LOGISTICA

A Partir de: 13/07/2023 Até12/07/2024

**PUBLICADA, REGISTRADA, CUMPRA-SE.**  
Cuiabá-MT, 16 de Janeiro de 2024.  
Lidiane Patricia Ferreira e Silva Leite  
Sec Adj Gestão de Pessoas, Desen. e Rel. de Trab.

Protocolo 1533567

**ATO ADMINISTRATIVO/SEPLAG/00187/2024** DE:  
15/01/2024

O(A) Sec Adj Gestão de Pessoas, Desen. e Rel. de Trab. no uso de suas atribuições que lhes são conferidas por lei,

Resolve: CONCEDER PROGRESSÃO HORIZONTAL

Processo N.: MTPREV-PRO-2023/04954

Nome: (243781/1) ALINE MEZZOMO VASCONCELOS  
Cargo/Função: (5349) ANALISTA ADMINISTRATIVO L 10052  
Órgão: MATO GROSSO PREVIDENCIA  
Classe: D  
A Partir de: 15/12/2023

Processo N.: SECEL-PRO-2023/07173

Nome: (202543/2) JOSUE NATANAEL SILVA DE ANDRADE  
Cargo/Função: (6052) TECNICO DESENV ECO SOC L 10177/14  
Órgão: SECRETARIA DE ESTADO DE CULTURA, ESPORTE E LAZER

Classe: D  
A Partir de: 01/10/2023

Processo N.: PJC-PRO-2023/12510

Nome: (234916/1) NATALY DOS SANTOS WECKI  
Cargo/Função: (6052) TECNICO DESENV ECO SOC L 10177/14  
Órgão: POLICIA JUDICIARIA CIVIL  
Classe: D  
A Partir de: 31/10/2023

Processo N.: DETRAN-PRO-2023/29551

Nome: (60187/2) PATRICIA DE SOUZA NEVES ALVES  
Cargo/Função: (5430) AGENTE DO SERVICO DE TRANSITO LC 505/13  
Órgão: DEPARTAMENTO ESTADUAL DE TRANSITO  
Classe: B  
A Partir de: 13/12/2023

Processo N.: DETRAN-PRO-2023/25273

Nome: (302543/1) REGINA CELE PEREIRA DE SOUZA SILVA GOMES  
Cargo/Função: (5405) ANALISTA DO SERVICO TRANSITO LC 505/13  
Órgão: DEPARTAMENTO ESTADUAL DE TRANSITO  
Classe: B  
A Partir de: 10/11/2023

**PUBLICADA, REGISTRADA, CUMPRA-SE.**  
Cuiabá-MT, 16 de Janeiro de 2024.  
Lidiane Patricia Ferreira e Silva Leite  
Sec Adj Gestão de Pessoas, Desen. e Rel. de Trab.

Protocolo 1533568

**ATO ADMINISTRATIVO/SEPLAG/00188/2024** DE:  
15/01/2024

O(A) Sec Adj Gestão de Pessoas, Desen. e Rel. de Trab. no uso de suas atribuições que lhes são conferidas por lei,

Resolve: RETIFICAR PROGRESSÃO HORIZONTAL, ATO ADMINISTRATIVO nºSEPLAG/01455/2022, publicado no DOE de 28/07/22

Processo N.: SESP-PRO-2023/76447

Nome: (256286/1) PAULO ANTUNES DE FRANCA  
Cargo/Função: (9184) ANALISTA DO SIST. SOCIOEDUCATIVO  
Órgão: SECRETARIA DE ESTADO DE SEGURANCA PUBLICA  
Classe: C  
A Partir de: 03/05/2022

**PUBLICADA, REGISTRADA, CUMPRA-SE.**  
Cuiabá-MT, 16 de Janeiro de 2024.  
Lidiane Patricia Ferreira e Silva Leite  
Sec Adj Gestão de Pessoas, Desen. e Rel. de Trab.

Protocolo 1533569

ATO ADMINISTRATIVO/SEPLAG/00189/2024 DE:  
15/01/2024

O(A) Sec Adj Gestão de Pessoas, Desen. e Rel. de Trab. no uso de suas atribuições que lhes são conferidas por lei,

Resolve: CONCEDER PROGRESSÃO VERTICAL

Processo N.: SESP-PRO-2023/63542  
Nome: (115414/1) ADEILTO RAMOS MACHADO  
Cargo/Função: (10300) POLICIAL PENAL  
Órgão: SECRETARIA DE ESTADO DE SEGURANCA PUBLICA  
Nível: 007  
A Partir de: 01/05/2023

Processo N.: SESP-PRO-2023/63543  
Nome: (117514/1) ADEVAIR SIMEAO DE SOUZA  
Cargo/Função: (10300) POLICIAL PENAL  
Órgão: SECRETARIA DE ESTADO DE SEGURANCA PUBLICA  
Nível: 007  
A Partir de: 01/05/2023

Processo N.: 1000004411626  
Nome: (302591/1) ALESSANDRA CRISTIANE DOS SANTOS NERVO  
Cargo/Função: (3441) PROFESSOR EDUC. BASICA  
Órgão: SECRETARIA DE ESTADO DE EDUCACAO  
Nível: 002  
A Partir de: 05/01/2024

Processo N.: 1000004411646  
Nome: (271114/22) ALMINDO DE OLIVEIRA RODRIGUES  
Cargo/Função: (3441) PROFESSOR EDUC. BASICA  
Órgão: SECRETARIA DE ESTADO DE EDUCACAO  
Nível: 002  
A Partir de: 05/01/2024

Processo N.: SEPLAG-PRO-2023/07431  
Nome: (257928/1) ANA CAROLINA DE ARRUDA MOURAO  
Cargo/Função: (5365) TECNICO ADMINISTRATIVO L 10052  
Órgão: SECRETARIA DE ESTADO DE PLANEJAMENTO E GESTAO  
Nível: 004  
A Partir de: 18/08/2023

Processo N.: SESP-PRO-2023/64208  
Nome: (218057/2) CARLOS ALBERTO DE MELO  
Cargo/Função: (10300) POLICIAL PENAL  
Órgão: SECRETARIA DE ESTADO DE SEGURANCA PUBLICA  
Nível: 005  
A Partir de: 05/05/2023

Processo N.: SESP-PRO-2023/64407  
Nome: (224618/2) CARLOS JESUS DE OLIVEIRA  
Cargo/Função: (10300) POLICIAL PENAL  
Órgão: SECRETARIA DE ESTADO DE SEGURANCA PUBLICA  
Nível: 005  
A Partir de: 11/05/2023

Processo N.: 1000004411653  
Nome: (302679/1) CLEITON RAMOS DE SOUZA  
Cargo/Função: (3441) PROFESSOR EDUC. BASICA  
Órgão: SECRETARIA DE ESTADO DE EDUCACAO  
Nível: 002  
A Partir de: 05/01/2024

Processo N.: SEPLAG-PRO-2023/07434  
Nome: (279141/1) CRISTIANE DOS SANTOS BENVENUTO  
Cargo/Função: (6052) TECNICO DESENV ECO SOC L 10177/14  
Órgão: SECRETARIA DE ESTADO DE FAZENDA  
Nível: 003  
A Partir de: 01/08/2023

Processo N.: SESP-PRO-2023/63631  
Nome: (105420/22) CRISTIANY BRUNO DE OLIVEIRA  
Cargo/Função: (10300) POLICIAL PENAL  
Órgão: SECRETARIA DE ESTADO DE SEGURANCA PUBLICA  
Nível: 007  
A Partir de: 01/05/2023

Processo N.: 1000004411656  
Nome: (232340/23) DAIANE APARECIDA LEMOS  
Cargo/Função: (3441) PROFESSOR EDUC. BASICA  
Órgão: SECRETARIA DE ESTADO DE EDUCACAO  
Nível: 002  
A Partir de: 05/01/2024

Processo N.: 1000004411663  
Nome: (226151/6) DAIANE PEREIRA DUTRA MIRANDA  
Cargo/Função: (3441) PROFESSOR EDUC. BASICA  
Órgão: SECRETARIA DE ESTADO DE EDUCACAO  
Nível: 002  
A Partir de: 05/01/2024

Processo N.: SES-PRO-2023/42662  
Nome: (54199/3) DALVA PAZINATO EIFERT  
Cargo/Função: (4989) PROFIS APOIO SERV SAUDE SUS  
Órgão: SECRETARIA DE ESTADO DE SAUDE  
Nível: 009  
A Partir de: 01/04/2022

Processo N.: SESP-PRO-2023/64309  
Nome: (139990/3) DALVA ROCHA VIEIRA  
Cargo/Função: (10300) POLICIAL PENAL  
Órgão: SECRETARIA DE ESTADO DE SEGURANCA PUBLICA  
Nível: 006  
A Partir de: 10/05/2023

Processo N.: SESP-PRO-2023/64274  
Nome: (233163/1) DANIEL FERREIRA DA CUNHA  
Cargo/Função: (10300) POLICIAL PENAL  
Órgão: SECRETARIA DE ESTADO DE SEGURANCA PUBLICA  
Nível: 005  
A Partir de: 09/05/2023

Processo N.: SESP-PRO-2023/63632  
Nome: (115308/1) DAVIS DA CONCEICAO SOUZA  
Cargo/Função: (10300) POLICIAL PENAL  
Órgão: SECRETARIA DE ESTADO DE SEGURANCA PUBLICA  
Nível: 007  
A Partir de: 01/05/2023

Processo N.: SESP-PRO-2023/63645  
Nome: (85438/1) DAYSE TAVARES CORREA  
Cargo/Função: (10300) POLICIAL PENAL  
Órgão: SECRETARIA DE ESTADO DE SEGURANCA PUBLICA  
Nível: 008  
A Partir de: 01/05/2023

Processo N.: SESP-PRO-2023/63656  
Nome: (66192/3) DELIO RODRIGUES DUQUE DA SILVA  
Cargo/Função: (10300) POLICIAL PENAL  
Órgão: SECRETARIA DE ESTADO DE SEGURANCA PUBLICA  
Nível: 008  
A Partir de: 01/05/2023

Processo N.: SESP-PRO-2023/64275  
Nome: (201232/4) DIRCEU APARECIDO DOS SANTOS  
Cargo/Função: (9249) AGENTE DE SEGURANCA SOCIOEDUCATIVO  
Órgão: SECRETARIA DE ESTADO DE SEGURANCA PUBLICA  
Nível: 005  
A Partir de: 09/05/2023

Processo N.: SESP-PRO-2023/64171  
Nome: (233557/1) DOM ELIAS BAHIA SILVA DE ASSIS  
Cargo/Função: (10300) POLICIAL PENAL  
Órgão: SECRETARIA DE ESTADO DE SEGURANCA PUBLICA  
Nível: 005  
A Partir de: 04/05/2023

Processo N.: SESP-PRO-2023/64409  
Nome: (233380/1) DONATO FELIX DAROLT NETO  
Cargo/Função: (10300) POLICIAL PENAL  
Órgão: SECRETARIA DE ESTADO DE SEGURANCA PUBLICA  
Nível: 005  
A Partir de: 11/05/2023

Processo N.: SESP-PRO-2023/64276  
Nome: (233356/1) EDEMILSON FLORIANO SOUZA SERRA  
Cargo/Função: (10300) POLICIAL PENAL  
Órgão: SECRETARIA DE ESTADO DE SEGURANCA PUBLICA  
Nível: 005  
A Partir de: 09/05/2023

Processo N.: SESP-PRO-2023/63865  
Nome: (85453/1) EDEN CLEBER SARDINHA DA COSTA  
Cargo/Função: (10300) POLICIAL PENAL  
Órgão: SECRETARIA DE ESTADO DE SEGURANCA PUBLICA  
Nível: 008  
A Partir de: 01/05/2023

Processo N.: SESP-PRO-2023/63536

Nome: (232178/1) EDIANE DA SILVA CAMPOS  
Cargo/Função: (10300) POLICIAL PENAL  
Órgão: SECRETARIA DE ESTADO DE SEGURANCA PUBLICA  
Nível: 005  
A Partir de: 29/04/2023

Processo N.: SESP-PRO-2023/64240

Nome: (233101/1) EDIOMAR XAVIER DA SILVA  
Cargo/Função: (10300) POLICIAL PENAL  
Órgão: SECRETARIA DE ESTADO DE SEGURANCA PUBLICA  
Nível: 005  
A Partir de: 06/05/2023

Processo N.: 1000004411674

Nome: (282415/4) EDILSON SOARES DA CUNHA SANTANA LEAL  
Cargo/Função: (3441) PROFESSOR EDUC. BASICA  
Órgão: SECRETARIA DE ESTADO DE EDUCACAO  
Nível: 002  
A Partir de: 05/01/2024

Processo N.: SESP-PRO-2023/63537

Nome: (232420/1) EDINALVA ARRUDA DE OLIVEIRA JUVENAL  
Cargo/Função: (9249) AGENTE DE SEGURANCA SOCIOEDUCATIVO  
Órgão: SECRETARIA DE ESTADO DE SEGURANCA PUBLICA  
Nível: 005  
A Partir de: 29/04/2023

Processo N.: SESP-PRO-2023/63867

Nome: (115426/1) EDIO RODRIGO MARQUES TEIXEIRA  
Cargo/Função: (10300) POLICIAL PENAL  
Órgão: SECRETARIA DE ESTADO DE SEGURANCA PUBLICA  
Nível: 007  
A Partir de: 01/05/2023

Processo N.: SESP-PRO-2023/63868

Nome: (86180/1) EDIR GOMES  
Cargo/Função: (10300) POLICIAL PENAL  
Órgão: SECRETARIA DE ESTADO DE SEGURANCA PUBLICA  
Nível: 008  
A Partir de: 01/05/2023

Processo N.: SESP-PRO-2023/64141

Nome: (138673/2) EDMILSON FERREIRA SANTOS  
Cargo/Função: (10300) POLICIAL PENAL  
Órgão: SECRETARIA DE ESTADO DE SEGURANCA PUBLICA  
Nível: 005  
A Partir de: 03/05/2023

Processo N.: SESP-PRO-2023/63869

Nome: (115436/1) EDSON CORREIA  
Cargo/Função: (10300) POLICIAL PENAL  
Órgão: SECRETARIA DE ESTADO DE SEGURANCA PUBLICA  
Nível: 007  
A Partir de: 01/05/2023

Processo N.: 1000004411681

Nome: (106121/38) EDSON FREIRE DE SOUZA  
Cargo/Função: (3441) PROFESSOR EDUC. BASICA  
Órgão: SECRETARIA DE ESTADO DE EDUCACAO  
Nível: 002  
A Partir de: 05/01/2024

Processo N.: SESP-PRO-2023/64310

Nome: (233555/1) EDUARDO FRANCA LIMA  
Cargo/Função: (9249) AGENTE DE SEGURANCA SOCIOEDUCATIVO  
Órgão: SECRETARIA DE ESTADO DE SEGURANCA PUBLICA  
Nível: 005  
A Partir de: 10/05/2023

Processo N.: SESP-PRO-2023/64311

Nome: (233553/1) EIDE MARTINS NUNES  
Cargo/Função: (10300) POLICIAL PENAL  
Órgão: SECRETARIA DE ESTADO DE SEGURANCA PUBLICA  
Nível: 005  
A Partir de: 10/05/2023

Processo N.: 1000004411688

Nome: (70673/7) ELAINE CRISTINA DE OLIVEIRA BARBOSA  
Cargo/Função: (3441) PROFESSOR EDUC. BASICA  
Órgão: SECRETARIA DE ESTADO DE EDUCACAO  
Nível: 002  
A Partir de: 05/01/2024

Processo N.: 1000004411693

Nome: (253555/11) ELAINE FATIMA ARSENO  
Cargo/Função: (3441) PROFESSOR EDUC. BASICA  
Órgão: SECRETARIA DE ESTADO DE EDUCACAO  
Nível: 002  
A Partir de: 05/01/2024

Processo N.: SESP-PRO-2023/64170

Nome: (232517/1) ELESSANDRO JAMIRO NETO  
Cargo/Função: (10300) POLICIAL PENAL  
Órgão: SECRETARIA DE ESTADO DE SEGURANCA PUBLICA  
Nível: 005  
A Partir de: 04/05/2023

Processo N.: SES-PRO-2023/37916

Nome: (113070/1) ELI CONCEICAO DE MIRANDA  
Cargo/Função: (4946) PROFIS TEC NIV MEDIO SERV SAUDE SUS  
Órgão: SECRETARIA DE ESTADO DE SAUDE  
Nível: 007  
A Partir de: 29/03/2022

Processo N.: SESP-PRO-2023/64131

Nome: (219372/2) ELIANDRO VALERIO PEREIRA  
Cargo/Função: (10300) POLICIAL PENAL  
Órgão: SECRETARIA DE ESTADO DE SEGURANCA PUBLICA  
Nível: 005  
A Partir de: 02/05/2023

Processo N.: SESP-PRO-2023/64212

Nome: (233087/1) ELIANE PIRES DOS SANTOS  
Cargo/Função: (9249) AGENTE DE SEGURANCA SOCIOEDUCATIVO  
Órgão: SECRETARIA DE ESTADO DE SEGURANCA PUBLICA  
Nível: 005  
A Partir de: 05/05/2023

Processo N.: 1000004411696

Nome: (220328/22) ELISANGELA ALVES CAMPOS  
Cargo/Função: (3441) PROFESSOR EDUC. BASICA  
Órgão: SECRETARIA DE ESTADO DE EDUCACAO  
Nível: 002  
A Partir de: 05/01/2024

Processo N.: 1000004411701

Nome: (275377/14) ELIZALDE DE SOUSA AMORIM  
Cargo/Função: (3441) PROFESSOR EDUC. BASICA  
Órgão: SECRETARIA DE ESTADO DE EDUCACAO  
Nível: 002  
A Partir de: 05/01/2024

Processo N.: SESP-PRO-2023/63878

Nome: (117308/1) ELIZANGELA CONCEICAO DA SILVA  
Cargo/Função: (10300) POLICIAL PENAL  
Órgão: SECRETARIA DE ESTADO DE SEGURANCA PUBLICA  
Nível: 007  
A Partir de: 01/05/2023

Processo N.: 1000004411706

Nome: (302616/1) ELLIANY EHRET DO NASCIMENTO FARIA  
Cargo/Função: (3441) PROFESSOR EDUC. BASICA  
Órgão: SECRETARIA DE ESTADO DE EDUCACAO  
Nível: 002  
A Partir de: 05/01/2024

Processo N.: 1000004411714

Nome: (302596/1) ELSA ERENE KOSSMANN DUARTE  
Cargo/Função: (3441) PROFESSOR EDUC. BASICA  
Órgão: SECRETARIA DE ESTADO DE EDUCACAO  
Nível: 002  
A Partir de: 05/01/2024

Processo N.: SESP-PRO-2023/63883

Nome: (131096/1) ELTON DO NASCIMENTO LIMA  
Cargo/Função: (10300) POLICIAL PENAL  
Órgão: SECRETARIA DE ESTADO DE SEGURANCA PUBLICA  
Nível: 006  
A Partir de: 01/05/2023

Processo N.: SESP-PRO-2023/63884

Nome: (86156/5) ELTON SILVA DE ALMEIDA  
Cargo/Função: (10300) POLICIAL PENAL  
Órgão: SECRETARIA DE ESTADO DE SEGURANCA PUBLICA  
Nível: 007  
A Partir de: 01/05/2023

Processo N.: SESP-PRO-2023/63538

Nome: (232176/1) ELVIS ROBSON DA SILVA  
Cargo/Função: (10300) POLICIAL PENAL  
Órgão: SECRETARIA DE ESTADO DE SEGURANCA PUBLICA  
Nível: 005  
A Partir de: 29/04/2023

Processo N.: SES-PRO-2023/43985

Nome: (95365/1) ELZA MENDES DA SILVA  
Cargo/Função: (4946) PROFIS TEC NIV MEDIO SERV SAUDE  
SUS  
Órgão: SECRETARIA DE ESTADO DE SAUDE  
Nível: 008  
A Partir de: 24/09/2022

Processo N.: SESP-PRO-2023/63886

Nome: (117425/1) ENIO RODRIGUES DA CRUZ  
Cargo/Função: (10300) POLICIAL PENAL  
Órgão: SECRETARIA DE ESTADO DE SEGURANCA PUBLICA  
Nível: 007  
A Partir de: 01/05/2023

Processo N.: SESP-PRO-2023/63887

Nome: (115882/1) ERENICE MARIA DE SOUZA  
Cargo/Função: (10300) POLICIAL PENAL  
Órgão: SECRETARIA DE ESTADO DE SEGURANCA PUBLICA  
Nível: 007  
A Partir de: 01/05/2023

Processo N.: 1000004411721

Nome: (86083/39) ERICA GUNTHER DA SILVA LOPES  
Cargo/Função: (3441) PROFESSOR EDUC. BASICA  
Órgão: SECRETARIA DE ESTADO DE EDUCACAO  
Nível: 002  
A Partir de: 05/01/2024

Processo N.: SESP-PRO-2023/63890

Nome: (127476/1) FABIA CHRISTINE CORBELINO  
Cargo/Função: (10300) POLICIAL PENAL  
Órgão: SECRETARIA DE ESTADO DE SEGURANCA PUBLICA  
Nível: 006  
A Partir de: 01/05/2023

Processo N.: SESP-PRO-2023/63891

Nome: (115920/1) FABIANA AMARAL ANDRADE  
Cargo/Função: (10300) POLICIAL PENAL  
Órgão: SECRETARIA DE ESTADO DE SEGURANCA PUBLICA  
Nível: 007  
A Partir de: 01/05/2023

Processo N.: SESP-PRO-2023/63892

Nome: (111389/3) FABIO WILLIAM DA SILVA  
Cargo/Função: (10300) POLICIAL PENAL  
Órgão: SECRETARIA DE ESTADO DE SEGURANCA PUBLICA  
Nível: 006  
A Partir de: 01/05/2023

Processo N.: 1000004411725

Nome: (220999/37) FERNANDA APARECIDA GONCALVES  
Cargo/Função: (3441) PROFESSOR EDUC. BASICA  
Órgão: SECRETARIA DE ESTADO DE EDUCACAO  
Nível: 002  
A Partir de: 05/01/2024

Processo N.: 1000004411728

Nome: (302657/1) FERNANDA MOTA GASPAR  
Cargo/Função: (3441) PROFESSOR EDUC. BASICA  
Órgão: SECRETARIA DE ESTADO DE EDUCACAO  
Nível: 002  
A Partir de: 05/01/2024

Processo N.: SESP-PRO-2023/63893

Nome: (115439/1) FERNANDO FERREIRA BARBOSA  
Cargo/Função: (10300) POLICIAL PENAL  
Órgão: SECRETARIA DE ESTADO DE SEGURANCA PUBLICA  
Nível: 007  
A Partir de: 01/05/2023

Processo N.: 1000004411737

Nome: (247193/8) FLAVIANA DE JESUS ASSONI  
Cargo/Função: (3441) PROFESSOR EDUC. BASICA  
Órgão: SECRETARIA DE ESTADO DE EDUCACAO  
Nível: 002  
A Partir de: 05/01/2024

Processo N.: SESP-PRO-2023/63894

Nome: (115867/1) FRANCISCO LECIO PROFETA DA CRUZ  
Cargo/Função: (10300) POLICIAL PENAL  
Órgão: SECRETARIA DE ESTADO DE SEGURANCA PUBLICA  
Nível: 007  
A Partir de: 01/05/2023

Processo N.: 1000004411740

Nome: (125294/18) FRANCISVAL CANDIDO DA COSTA  
Cargo/Função: (3441) PROFESSOR EDUC. BASICA  
Órgão: SECRETARIA DE ESTADO DE EDUCACAO  
Nível: 002  
A Partir de: 05/01/2024

Processo N.: SESP-PRO-2023/63470

Nome: (253398/1) FREDERICO AUGUSTO PIMENTA CERQUEIRA  
Cargo/Função: (5349) ANALISTA ADMINISTRATIVO L 10052  
Órgão: SECRETARIA DE ESTADO DE SEGURANCA PUBLICA  
Nível: 004  
A Partir de: 24/02/2023

Processo N.: 1000004411744

Nome: (302655/1) GENI APARECIDA PEREIRA  
Cargo/Função: (3441) PROFESSOR EDUC. BASICA  
Órgão: SECRETARIA DE ESTADO DE EDUCACAO  
Nível: 002  
A Partir de: 05/01/2024

Processo N.: SESP-PRO-2023/63895

Nome: (16927/3) GENICE RAQUEL PINHO LEITE  
Cargo/Função: (10300) POLICIAL PENAL  
Órgão: SECRETARIA DE ESTADO DE SEGURANCA PUBLICA  
Nível: 010  
A Partir de: 01/05/2023

Processo N.: SESP-PRO-2023/63905

Nome: (90567/1) GILDETE DE MENDONCA  
Cargo/Função: (10300) POLICIAL PENAL  
Órgão: SECRETARIA DE ESTADO DE SEGURANCA PUBLICA  
Nível: 008  
A Partir de: 01/05/2023

Processo N.: 1000004411753

Nome: (251661/16) GILDETH COSTA DE SOUZA  
Cargo/Função: (3441) PROFESSOR EDUC. BASICA  
Órgão: SECRETARIA DE ESTADO DE EDUCACAO  
Nível: 002  
A Partir de: 05/01/2024

Processo N.: SESP-PRO-2023/63907

Nome: (110662/2) GILMAR DO CARMO TOLOMEU  
Cargo/Função: (10300) POLICIAL PENAL  
Órgão: SECRETARIA DE ESTADO DE SEGURANCA PUBLICA  
Nível: 006  
A Partir de: 01/05/2023

Processo N.: 1000004411757

Nome: (275215/11) GISELLI CRISTINA DE OLIVEIRA CABRAL  
Cargo/Função: (3441) PROFESSOR EDUC. BASICA  
Órgão: SECRETARIA DE ESTADO DE EDUCACAO  
Nível: 002  
A Partir de: 05/01/2024

Processo N.: SESP-PRO-2023/63915

Nome: (115875/1) GRACYKELLYS SILVA TOLEDO  
Cargo/Função: (10300) POLICIAL PENAL  
Órgão: SECRETARIA DE ESTADO DE SEGURANCA PUBLICA  
Nível: 007  
A Partir de: 01/05/2023

Processo N.: 1000004411759

Nome: (212639/21) GRASIANE GALTER CAMPANA  
Cargo/Função: (3441) PROFESSOR EDUC. BASICA  
Órgão: SECRETARIA DE ESTADO DE EDUCACAO  
Nível: 002  
A Partir de: 05/01/2024

Processo N.: 1000004411760

Nome: (302683/1) GUSTAVO HENRIQUE LIMA DA SILVA  
Cargo/Função: (3441) PROFESSOR EDUC. BASICA  
Órgão: SECRETARIA DE ESTADO DE EDUCACAO  
Nível: 002  
A Partir de: 05/01/2024

Processo N.: SESP-PRO-2023/63918

Nome: (85389/1) HELLEN PAULA CAMARGO FIGUEIREDO  
Cargo/Função: (10300) POLICIAL PENAL  
Órgão: SECRETARIA DE ESTADO DE SEGURANCA PUBLICA  
Nível: 008  
A Partir de: 01/05/2023

Processo N.: SESP-PRO-2023/63919

Nome: (120190/1) HELOISE SANTANA MONTEIRO MARIANO  
Cargo/Função: (10300) POLICIAL PENAL  
Órgão: SECRETARIA DE ESTADO DE SEGURANCA PUBLICA  
Nível: 007  
A Partir de: 01/05/2023

Processo N.: 1000004411763

Nome: (302634/1) HELTON BORGES DE OLIVEIRA  
Cargo/Função: (3441) PROFESSOR EDUC. BASICA  
Órgão: SECRETARIA DE ESTADO DE EDUCACAO  
Nível: 002  
A Partir de: 05/01/2024

Processo N.: SESP-PRO-2023/63920

Nome: (119597/2) HILDO LOPES GALVAO JUNIOR  
Cargo/Função: (10300) POLICIAL PENAL  
Órgão: SECRETARIA DE ESTADO DE SEGURANCA PUBLICA  
Nível: 007  
A Partir de: 01/05/2023

Processo N.: SESP-PRO-2023/63921

Nome: (102863/2) HILTON GONCALO DE FIGUEIREDO  
Cargo/Função: (10300) POLICIAL PENAL  
Órgão: SECRETARIA DE ESTADO DE SEGURANCA PUBLICA  
Nível: 007  
A Partir de: 05/05/2023

Processo N.: 1000004411765

Nome: (302669/1) HUGO LUIZ GONZAGA HONORIO  
Cargo/Função: (3441) PROFESSOR EDUC. BASICA  
Órgão: SECRETARIA DE ESTADO DE EDUCACAO  
Nível: 002  
A Partir de: 05/01/2024

Processo N.: SES-PRO-2023/37928

Nome: (90320/1) ILZENIR PEREIRA DOS SANTOS  
Cargo/Função: (4946) PROFIS TEC NIV MEDIO SERV SAUDE  
SUS  
Órgão: SECRETARIA DE ESTADO DE SAUDE  
Nível: 008  
A Partir de: 18/09/2021

Processo N.: SESP-PRO-2023/63922

Nome: (117360/1) ISRAEL BIANK RODRIGUES SATELIS  
Cargo/Função: (10300) POLICIAL PENAL  
Órgão: SECRETARIA DE ESTADO DE SEGURANCA PUBLICA  
Nível: 007  
A Partir de: 01/05/2023

Processo N.: SESP-PRO-2023/63925

Nome: (111271/3) IVANEIDE ALVES DA SILVA  
Cargo/Função: (10300) POLICIAL PENAL  
Órgão: SECRETARIA DE ESTADO DE SEGURANCA PUBLICA  
Nível: 007  
A Partir de: 01/05/2023

Processo N.: SESP-PRO-2023/63926

Nome: (57591/3) IVANI DA SILVA CARVALHO  
Cargo/Função: (10300) POLICIAL PENAL  
Órgão: SECRETARIA DE ESTADO DE SEGURANCA PUBLICA  
Nível: 008  
A Partir de: 01/05/2023

Processo N.: SESP-PRO-2023/63539

Nome: (232172/1) IVANI MARIA RICARDO  
Cargo/Função: (10300) POLICIAL PENAL  
Órgão: SECRETARIA DE ESTADO DE SEGURANCA PUBLICA  
Nível: 005  
A Partir de: 29/04/2023

Processo N.: SESP-PRO-2023/63928

Nome: (105380/4) IVONE GREGORIO DE CAMPOS  
Cargo/Função: (10300) POLICIAL PENAL  
Órgão: SECRETARIA DE ESTADO DE SEGURANCA PUBLICA  
Nível: 007  
A Partir de: 01/05/2023

Processo N.: SESP-PRO-2023/63930

Nome: (68099/2) JACKELINE DIVINA DA SILVA NERI  
Cargo/Função: (10300) POLICIAL PENAL  
Órgão: SECRETARIA DE ESTADO DE SEGURANCA PUBLICA  
Nível: 007  
A Partir de: 01/05/2023

Processo N.: SESP-PRO-2023/63931

Nome: (117356/1) JAILSON ANDRE COSTA E SILVA  
Cargo/Função: (10300) POLICIAL PENAL  
Órgão: SECRETARIA DE ESTADO DE SEGURANCA PUBLICA  
Nível: 007  
A Partir de: 01/05/2023

Processo N.: SESP-PRO-2023/63932

Nome: (125075/1) JAIR JOSE CURVO  
Cargo/Função: (10300) POLICIAL PENAL  
Órgão: SECRETARIA DE ESTADO DE SEGURANCA PUBLICA  
Nível: 010  
A Partir de: 01/05/2023

Processo N.: SESP-PRO-2023/63933

Nome: (48195/3) JANDIRA BATISTA DE SOUZA E SOUZA  
Cargo/Função: (10300) POLICIAL PENAL  
Órgão: SECRETARIA DE ESTADO DE SEGURANCA PUBLICA  
Nível: 007  
A Partir de: 01/05/2023

Processo N.: PJC-PRO-2023/06136

Nome: (234449/1) JEFFERSON LEMES VENDRAMINI  
Cargo/Função: (9200) ESCRIVAO DE POLICIA/LC318/407  
Órgão: POLICIA JUDICIARIA CIVIL  
Nível: 005  
A Partir de: 24/06/2023

Processo N.: 1000004411608

Nome: (264557/9) JESSICA ANTONIA SCHUMANN  
Cargo/Função: (3441) PROFESSOR EDUC. BASICA  
Órgão: SECRETARIA DE ESTADO DE EDUCACAO  
Nível: 002  
A Partir de: 05/01/2024

Processo N.: 1000004411616

Nome: (302613/1) JOCIENE DE FATIMA CAMPOS  
Cargo/Função: (3441) PROFESSOR EDUC. BASICA  
Órgão: SECRETARIA DE ESTADO DE EDUCACAO  
Nível: 002  
A Partir de: 05/01/2024

Processo N.: SES-PRO-2023/35938

Nome: (111334/1) JUCELIA MARIA BRAGA  
Cargo/Função: (4946) PROFIS TEC NIV MEDIO SERV SAUDE  
SUS  
Órgão: SECRETARIA DE ESTADO DE SAUDE  
Nível: 007  
A Partir de: 02/01/2022

Processo N.: SESP-PRO-2023/63958

Nome: (130706/1) JUCELIA MIRANDA PEREIRA DE SOUZA  
Cargo/Função: (10300) POLICIAL PENAL  
Órgão: SECRETARIA DE ESTADO DE SEGURANCA PUBLICA  
Nível: 006  
A Partir de: 01/05/2023

Processo N.: 1000004411627

Nome: (302668/1) JULIO CEZAR MARQUES MAIA  
Cargo/Função: (3441) PROFESSOR EDUC. BASICA  
Órgão: SECRETARIA DE ESTADO DE EDUCACAO  
Nível: 002  
A Partir de: 05/01/2024

Processo N.: 1000004411632

Nome: (302604/1) KAWANY STEPHANY DA SILVA  
Cargo/Função: (3441) PROFESSOR EDUC. BASICA  
Órgão: SECRETARIA DE ESTADO DE EDUCACAO  
Nível: 002  
A Partir de: 05/01/2024

Processo N.: 1000004411635

Nome: (302646/1) KELY UTRÉ AGUSTINI  
Cargo/Função: (3441) PROFESSOR EDUC. BASICA  
Órgão: SECRETARIA DE ESTADO DE EDUCACAO  
Nível: 002  
A Partir de: 05/01/2024

**Processo N.: 1000004411638**

**Nome:** (128867/5) KENIA BORROMEU DA SILVA  
**Cargo/Função:** (3441) PROFESSOR EDUC. BASICA  
**Órgão:** SECRETARIA DE ESTADO DE EDUCACAO  
**Nível:** 002  
**A Partir de:** 05/01/2024

**Processo N.: SESP-PRO-2023/63976**

**Nome:** (114786/1) KERMEN CORREA FONSECA  
**Cargo/Função:** (10300) POLICIAL PENAL  
**Órgão:** SECRETARIA DE ESTADO DE SEGURANCA PUBLICA  
**Nível:** 007  
**A Partir de:** 01/05/2023

**Processo N.: CASACIVIL-PRO-2023/08947**

**Nome:** (257373/1) KESLEY BORGES LIMA  
**Cargo/Função:** (5365) TECNICO ADMINISTRATIVO L 10052  
**Órgão:** CASA CIVIL  
**Nível:** 004  
**A Partir de:** 10/08/2023

**Processo N.: SESP-PRO-2023/63977**

**Nome:** (115322/1) KLEBER AMORIM CORREA  
**Cargo/Função:** (10300) POLICIAL PENAL  
**Órgão:** SECRETARIA DE ESTADO DE SEGURANCA PUBLICA  
**Nível:** 008  
**A Partir de:** 01/05/2023

**Processo N.: SESP-PRO-2023/63978**

**Nome:** (111391/2) KLEITON AYRES DE LIMA FERREIRA  
**Cargo/Função:** (10300) POLICIAL PENAL  
**Órgão:** SECRETARIA DE ESTADO DE SEGURANCA PUBLICA  
**Nível:** 007  
**A Partir de:** 01/05/2023

**Processo N.: 1000004411645**

**Nome:** (267866/4) KLIVER MOREIRA BARROS  
**Cargo/Função:** (3441) PROFESSOR EDUC. BASICA  
**Órgão:** SECRETARIA DE ESTADO DE EDUCACAO  
**Nível:** 002  
**A Partir de:** 05/01/2024

**Processo N.: SESP-PRO-2023/63980**

**Nome:** (118057/1) LAERCIO CAMPOS  
**Cargo/Função:** (10300) POLICIAL PENAL  
**Órgão:** SECRETARIA DE ESTADO DE SEGURANCA PUBLICA  
**Nível:** 007  
**A Partir de:** 01/05/2023

**Processo N.: SESP-PRO-2023/63981**

**Nome:** (78856/2) LAURA LUCIA RIBEIRO DE SOUZA  
**Cargo/Função:** (10300) POLICIAL PENAL  
**Órgão:** SECRETARIA DE ESTADO DE SEGURANCA PUBLICA  
**Nível:** 007  
**A Partir de:** 01/05/2023

**Processo N.: 1000004411651**

**Nome:** (282561/8) LEONCIO ALENCAR MATEUS DE FREITAS  
**Cargo/Função:** (3441) PROFESSOR EDUC. BASICA  
**Órgão:** SECRETARIA DE ESTADO DE EDUCACAO  
**Nível:** 002  
**A Partir de:** 05/01/2024

**Processo N.: 1000004411655**

**Nome:** (87666/48) LEONICE MARIA MEIRA  
**Cargo/Função:** (3441) PROFESSOR EDUC. BASICA  
**Órgão:** SECRETARIA DE ESTADO DE EDUCACAO  
**Nível:** 002  
**A Partir de:** 05/01/2024

**Processo N.: SESP-PRO-2023/63983**

**Nome:** (31347/2) LEONIL SANTANA VITAL  
**Cargo/Função:** (10300) POLICIAL PENAL  
**Órgão:** SECRETARIA DE ESTADO DE SEGURANCA PUBLICA  
**Nível:** 008  
**A Partir de:** 05/05/2023

**Processo N.: SESP-PRO-2023/63984**

**Nome:** (127399/1) LEONIR PAES SOARES DE BARROS  
**Cargo/Função:** (10300) POLICIAL PENAL  
**Órgão:** SECRETARIA DE ESTADO DE SEGURANCA PUBLICA  
**Nível:** 006  
**A Partir de:** 01/05/2023

**Processo N.: 1000004411657**

**Nome:** (302631/1) LILIAN LEMOS DA SILVA GUIMARAES  
**Cargo/Função:** (3441) PROFESSOR EDUC. BASICA  
**Órgão:** SECRETARIA DE ESTADO DE EDUCACAO  
**Nível:** 002  
**A Partir de:** 05/01/2024

**Processo N.: SESP-PRO-2023/63988**

**Nome:** (115995/1) LINDOMAR DE ALMEIDA COUTINHO LIRA  
**Cargo/Função:** (10300) POLICIAL PENAL  
**Órgão:** SECRETARIA DE ESTADO DE SEGURANCA PUBLICA  
**Nível:** 007  
**A Partir de:** 01/05/2023

**Processo N.: 1000004411661**

**Nome:** (76077/27) MARCIA GOMES FURLAN  
**Cargo/Função:** (3441) PROFESSOR EDUC. BASICA  
**Órgão:** SECRETARIA DE ESTADO DE EDUCACAO  
**Nível:** 002  
**A Partir de:** 05/01/2024

**Processo N.: SESP-PRO-2023/64019**

**Nome:** (114325/4) MARCIO AURELIO DA COSTA  
**Cargo/Função:** (10300) POLICIAL PENAL  
**Órgão:** SECRETARIA DE ESTADO DE SEGURANCA PUBLICA  
**Nível:** 007  
**A Partir de:** 01/05/2023

**Processo N.: SES-PRO-2023/46529**

**Nome:** (115995/1) MARCLY SCHELLES DE LIMA  
**Cargo/Função:** (4912) PROFIS TEC NIV SUPERIOR SERV SAUDE  
**SUS**  
**Órgão:** SECRETARIA DE ESTADO DE SAUDE  
**Nível:** 007  
**A Partir de:** 12/07/2022

**Processo N.: SESP-PRO-2023/64023**

**Nome:** (115905/1) MARCO ANTONIO RODRIGUES DA SILVA  
**Cargo/Função:** (10300) POLICIAL PENAL  
**Órgão:** SECRETARIA DE ESTADO DE SEGURANCA PUBLICA  
**Nível:** 007  
**A Partir de:** 01/05/2023

**Processo N.: SES-PRO-2023/37917**

**Nome:** (120059/1) MARIA LAURA DE OLIVEIRA VIANA  
**Cargo/Função:** (4946) PROFIS TEC NIV MEDIO SERV SAUDE  
**SUS**  
**Órgão:** SECRETARIA DE ESTADO DE SAUDE  
**Nível:** 007  
**A Partir de:** 06/12/2022

**Processo N.: 1000004411676**

**Nome:** (25921/35) MARILZA RODRIGUES DE BARROS  
**Cargo/Função:** (3441) PROFESSOR EDUC. BASICA  
**Órgão:** SECRETARIA DE ESTADO DE EDUCACAO  
**Nível:** 002  
**A Partir de:** 05/01/2024

**Processo N.: SESP-PRO-2023/64034**

**Nome:** (115881/1) MARINALVA APARECIDA DE SOUZA  
**Cargo/Função:** (10300) POLICIAL PENAL  
**Órgão:** SECRETARIA DE ESTADO DE SEGURANCA PUBLICA  
**Nível:** 007  
**A Partir de:** 01/05/2023

**Processo N.: 1000004411680**

**Nome:** (302615/1) MARLI DO PRADO TELES DE ANDRADE  
**Cargo/Função:** (3441) PROFESSOR EDUC. BASICA  
**Órgão:** SECRETARIA DE ESTADO DE EDUCACAO  
**Nível:** 002  
**A Partir de:** 05/01/2024

**Processo N.: 1000004411684**

**Nome:** (126301/10) MARTA LOPES VASCONCELOS  
**Cargo/Função:** (3441) PROFESSOR EDUC. BASICA  
**Órgão:** SECRETARIA DE ESTADO DE EDUCACAO  
**Nível:** 002  
**A Partir de:** 05/01/2024

**Processo N.: 1000004411690**

**Nome:** (133023/29) NORBELIA PEREIRA SILVA  
**Cargo/Função:** (3441) PROFESSOR EDUC. BASICA  
**Órgão:** SECRETARIA DE ESTADO DE EDUCACAO  
**Nível:** 002  
**A Partir de:** 05/01/2024

**Processo N.: 1000004411694**

**Nome:** (302599/1) OSMARA EVANGELISTA BARBOSA  
**Cargo/Função:** (3441) PROFESSOR EDUC. BASICA  
**Órgão:** SECRETARIA DE ESTADO DE EDUCACAO  
**Nível:** 002  
**A Partir de:** 05/01/2024

**Processo N.: SEPLAG-PRO-2023/07442**

**Nome:** (257795/1) OSVALDO DE OLIVEIRA SOUZA JUNIOR  
**Cargo/Função:** (5365) TECNICO ADMINISTRATIVO L 10052  
**Órgão:** SECRETARIA DE ESTADO DE PLANEJAMENTO E GESTAO  
**Nível:** 004  
**A Partir de:** 12/08/2023

**Processo N.: SES-PRO-2023/35941**

**Nome:** (112936/1) PAULA RIEKO TANIUCHI  
**Cargo/Função:** (4912) PROFIS TEC NIV SUPERIOR SERV SAUDE SUS  
**Órgão:** SECRETARIA DE ESTADO DE SAUDE  
**Nível:** 007  
**A Partir de:** 19/02/2022

**Processo N.: SESP-PRO-2023/76447**

**Nome:** (256286/1) PAULO ANTUNES DE FRANCA  
**Cargo/Função:** (9184) ANALISTA DO SIST. SOCIOEDUCATIVO  
**Órgão:** SECRETARIA DE ESTADO DE SEGURANCA PUBLICA  
**Nível:** 003  
**A Partir de:** 02/06/2020

**Processo N.: 1000004411698**

**Nome:** (266068/2) QUEILA FRANCISCA DE SOUZA  
**Cargo/Função:** (3441) PROFESSOR EDUC. BASICA  
**Órgão:** SECRETARIA DE ESTADO DE EDUCACAO  
**Nível:** 002  
**A Partir de:** 05/01/2024

**Processo N.: SESP-PRO-2023/64060**

**Nome:** (139915/2) RAILDA GUIMARAES DOS REIS  
**Cargo/Função:** (10300) POLICIAL PENAL  
**Órgão:** SECRETARIA DE ESTADO DE SEGURANCA PUBLICA  
**Nível:** 006  
**A Partir de:** 01/05/2023

**Processo N.: SESP-PRO-2023/64062**

**Nome:** (201568/1) RAQUEL RONDON NASCIMENTO  
**Cargo/Função:** (10300) POLICIAL PENAL  
**Órgão:** SECRETARIA DE ESTADO DE SEGURANCA PUBLICA  
**Nível:** 006  
**A Partir de:** 01/05/2023

**Processo N.: DETRAN-PRO-2023/20499**

**Nome:** (257385/1) REGINALDO ALVES SILVA  
**Cargo/Função:** (5430) AGENTE DO SERVICO DE TRANSITO LC 505/13  
**Órgão:** DEPARTAMENTO ESTADUAL DE TRANSITO  
**Nível:** 004  
**A Partir de:** 22/07/2023

**Processo N.: 1000004411703**

**Nome:** (117711/22) SANDRA FRANCISCO SALES  
**Cargo/Função:** (3441) PROFESSOR EDUC. BASICA  
**Órgão:** SECRETARIA DE ESTADO DE EDUCACAO  
**Nível:** 002  
**A Partir de:** 07/01/2024

**Processo N.: 1000004411708**

**Nome:** (221682/25) SHIRLEN REGINA LOPES  
**Cargo/Função:** (3441) PROFESSOR EDUC. BASICA  
**Órgão:** SECRETARIA DE ESTADO DE EDUCACAO  
**Nível:** 002  
**A Partir de:** 05/01/2024

**Processo N.: 1000004411712**

**Nome:** (253368/23) SIDNEI SAUER  
**Cargo/Função:** (3441) PROFESSOR EDUC. BASICA  
**Órgão:** SECRETARIA DE ESTADO DE EDUCACAO  
**Nível:** 002  
**A Partir de:** 05/01/2024

**Processo N.: 1000004411719**

**Nome:** (205234/35) SILVANIA MARIA DE SOUZA PEREIRA  
**Cargo/Função:** (3441) PROFESSOR EDUC. BASICA  
**Órgão:** SECRETARIA DE ESTADO DE EDUCACAO  
**Nível:** 002  
**A Partir de:** 05/01/2024

**Processo N.: 1000004411727**

**Nome:** (302643/1) SILVIA LETICIA NUNES DA SILVA  
**Cargo/Função:** (3441) PROFESSOR EDUC. BASICA  
**Órgão:** SECRETARIA DE ESTADO DE EDUCACAO  
**Nível:** 002  
**A Partir de:** 05/01/2024

**Processo N.: SESP-PRO-2023/63541**

**Nome:** (232166/1) SILVIMAR FAGUNDES DA SILVA DOS ANJOS  
**Cargo/Função:** (10300) POLICIAL PENAL  
**Órgão:** SECRETARIA DE ESTADO DE SEGURANCA PUBLICA  
**Nível:** 005  
**A Partir de:** 29/04/2023

**Processo N.: 1000004411723**

**Nome:** (257978/9) SIMONE PEREIRA DE SOUZA  
**Cargo/Função:** (3441) PROFESSOR EDUC. BASICA  
**Órgão:** SECRETARIA DE ESTADO DE EDUCACAO  
**Nível:** 002  
**A Partir de:** 05/01/2024

**Processo N.: UNEMAT-PRO-2023/18781**

**Nome:** (116999/3) TASSIA BORGES FERREIRA  
**Cargo/Função:** (11905) AGENTE UNIVERSITARIO LC 321  
**Órgão:** FUNDACAO UNIVERSIDADE DO ESTADO DE MT  
**Nível:** 006  
**A Partir de:** 07/08/2023

**Processo N.: 1000004411734**

**Nome:** (302584/1) VANESSA RODRIGUES DE LIMA  
**Cargo/Função:** (3441) PROFESSOR EDUC. BASICA  
**Órgão:** SECRETARIA DE ESTADO DE EDUCACAO  
**Nível:** 002  
**A Partir de:** 05/01/2024

**Processo N.: 1000004411738**

**Nome:** (302629/1) VANIA DE OLIVEIRA NOGUEIRA DAMACENO  
**Cargo/Função:** (3441) PROFESSOR EDUC. BASICA  
**Órgão:** SECRETARIA DE ESTADO DE EDUCACAO  
**Nível:** 002  
**A Partir de:** 05/01/2024

**Processo N.: 1000004411741**

**Nome:** (226293/35) VANUZA LEAL DE SOUSA  
**Cargo/Função:** (3441) PROFESSOR EDUC. BASICA  
**Órgão:** SECRETARIA DE ESTADO DE EDUCACAO  
**Nível:** 002  
**A Partir de:** 05/01/2024

**Processo N.: 1000004411743**

**Nome:** (302649/1) VICTOR ALAN GUEDES EVANGELISTA  
**Cargo/Função:** (3441) PROFESSOR EDUC. BASICA  
**Órgão:** SECRETARIA DE ESTADO DE EDUCACAO  
**Nível:** 002  
**A Partir de:** 05/01/2024

**Processo N.: SESP-PRO-2023/63478**

**Nome:** (253406/1) WAGNER BARBARO MARCOSKI  
**Cargo/Função:** (5349) ANALISTA ADMINISTRATIVO L 10052  
**Órgão:** SECRETARIA DE ESTADO DE SEGURANCA PUBLICA  
**Nível:** 004  
**A Partir de:** 07/03/2023

**Processo N.: 1000004411755**

**Nome:** (261016/9) WELSKE MASENA  
**Cargo/Função:** (3441) PROFESSOR EDUC. BASICA  
**Órgão:** SECRETARIA DE ESTADO DE EDUCACAO  
**Nível:** 002  
**A Partir de:** 05/01/2024

PUBLICADA, REGISTRADA, CUMpra-SE.

Cuiabá-MT, 16 de Janeiro de 2024.

Lidiane Patrícia Ferreira e Silva Leite

Sec Adj Gestão de Pessoas, Desen. e Rel. de Trab.

ATO ADMINISTRATIVO/SEPLAG/00190/2024 DE:  
15/01/2024

O(A) Sec Adj Gestão de Pessoas, Desen. e Rel. de Trab. no uso de suas atribuições que lhes são conferidas por lei,

Resolve: RETIFICAR PROGRESSÃO VERTICAL, ATO ADMINISTRATIVO nºSEPLAG/02552/2023, publicado no DOE de 20/12/23

Processo N.: SES-PRO-2023/42717

Nome: (111653/1) KADD HAEG MACIEL

Cargo/Função: (4912) PROFIS TEC NIV SUPERIOR SERV

SAUDE SUS

Órgão: SECRETARIA DE ESTADO DE SAUDE

Nível: 007

A Partir de: 15/01/2022

Resolve: RETIFICAR PROGRESSÃO VERTICAL, ATO ADMINISTRATIVO nºSEPLAG/00619/2020, publicado no DOE de 02/06/20

Processo N.: AGER-PRO-2023/00487

Nome: (95972/2) MARIOVINO PEREIRA RODRIGUES

Cargo/Função: (9999) ANALISTA REGULADOR LC 467

Órgão: AGENCIA ESTADUAL REGULACAO SERVICO PUBL

DELEG MT

Nível: 007

A Partir de: 19/04/2020

PUBLICADA, REGISTRADA, CUMPRÁ-SE.  
Cuiabá-MT, 16 de Janeiro de 2024.  
Lidiane Patrícia Ferreira e Silva Leite  
Sec Adj Gestão de Pessoas, Desen. e Rel. de Trab.

Protocolo 1533571

ATO ADMINISTRATIVO/SEPLAG/00191/2024 DE:  
15/01/2024

O(A) Sec Adj Gestão de Pessoas, Desen. e Rel. de Trab. no uso de suas atribuições que lhes são conferidas por lei,

Resolve: LOTAR  
Evento: LOTACAO

Processo N.: CASACIVIL-PRO-2023/11855

Nome: (249642/1) DANIELLE BERNARDO DA SILVA

Cargo/Função: (5365) TECNICO ADMINISTRATIVO L 10052

Da Un. Adm: (118575) UNID ESPECIAL DE CONTROLE DE

MOVIM DE PESSOAL - SEPLAG

Para Un. Adm:(201626) SUPERINT DE CARGOS

COMISSIONADOS - CASACIVIL

A Partir de: 22/01/2024

PUBLICADA, REGISTRADA, CUMPRÁ-SE.

Cuiabá-MT, 16 de Janeiro de 2024.

Lidiane Patrícia Ferreira e Silva Leite

Sec Adj Gestão de Pessoas, Desen. e Rel. de Trab.

Protocolo 1533572

ATO ADMINISTRATIVO/SEPLAG/00192/2024 DE:  
15/01/2024

O(A) Sec Adj Gestão de Pessoas, Desen. e Rel. de Trab. no uso de suas atribuições que lhes são conferidas por lei,

Resolve: CESSAR OS EFEITOS do Ato nºSEPLAG/00623/2023, publicado no DOE de 30/03/23  
Evento: LICENCA PARA QUALIFICACAO PROFISSIONAL - COM ÔNUS

Processo N.: UNEMAT-PRO-2023/29366

Nome: (47743/2) ANTONIA ALVES PEREIRA

Cargo/Função: (11802) PROFESSOR UNEMAT LC

534/2014

Órgão: FUNDACAO UNIVERSIDADE DO ESTADO DE MT

Nível: Doutorado Interinstitucional - DINTER em

Comunicação

Instituição: na Universidade do Estado do Rio de Janeiro

(PUC/RJ)

Em: 17/12/2023

Resolve: CESSAR OS EFEITOS do Ato nºSEPLAG/00741/2022, publicado no DOE de 28/04/22  
Evento: LICENCA PARA QUALIFICACAO PROFISSIONAL - COM ÔNUS

Processo N.: UNEMAT-PRO-2023/28964

Nome: (82436/1) MAGNO ALVES RIBEIRO

Cargo/Função: (11802) PROFESSOR UNEMAT LC

534/2014

Órgão: FUNDACAO UNIVERSIDADE DO ESTADO DE MT

Nível: Doutorado em Ciências Ambientais

Instituição: Universidade do Estado de Mato Grosso -

UNEMAT, Campus de Cáceres - MT

Em: 15/12/2023

PUBLICADA, REGISTRADA, CUMPRÁ-SE.

Cuiabá-MT, 16 de Janeiro de 2024.

Lidiane Patrícia Ferreira e Silva Leite

Sec Adj Gestão de Pessoas, Desen. e Rel. de Trab.

Protocolo 1533573

CGE

CONTROLADORIA GERAL DO ESTADO

PORTARIA/CGE/00006/2024

DE: 15/01/2024

O(A) Secretário-Controlador Geral do Estado no uso de suas atribuições que lhes são conferidas por lei,

Resolve: DESIGNAR

Evento: DESIGNAÇÃO EM SUBSTITUIÇÃO CARGO EM COMISSÃO/ FUNÇÃO

Processo N.: CGE-CIN-2024/00018

Nome: (60977/4) DEUZI CRISTINI NUNES DA CUNHA

A Partir de: 17/01/2024 Até 03/02/2024

Cargo/Função: (11687) FUNCAO DGA 3 LC/266

Substituído: (225662/1) CHRISTIAN PIZZATTO DE MOURA

Un. Adm: (224987) SUP DE AVAL E CONSULT DE INTEGRIDADE

E COMPLIANCE

PUBLICADA, REGISTRADA, CUMPRÁ-SE.

Cuiabá-MT, 16 de Janeiro de 2024.

Paulo Farias Nazareth Netto

Secretário-Controlador Geral do Estado

Protocolo 1533470

PGE

PROCURADORIA GERAL DO ESTADO

PORTARIA/PGE/00005/2024

DE: 15/01/2024

O(A) Procurador-Geral do Estado no uso de suas atribuições que lhes são conferidas por lei,

Resolve: DESIGNAR

Evento: DESIGNAÇÃO EM SUBSTITUIÇÃO CARGO EM COMISSÃO/ FUNÇÃO

Processo N.: PGE-REQ-2023/01535

Nome: (125087/1) JUSCILENY SIQUEIRA CAMPOS FERLETE

A Partir de: 08/01/2024 Até 17/01/2024

Cargo/Função: (11509) DGA-6

Substituído: (305401/1) RAISA MARTHA ARTIAGA RODRIGUES DE OLIVEIRA

Un. Adm: (188123) GER DE CONTRATOS

PUBLICADA, REGISTRADA, CUMPRÁ-SE.

Cuiabá-MT, 16 de Janeiro de 2024.

Francisco de Assis da Silva Lopes

Procurador-Geral do Estado

Protocolo 1533491



O(A) Procurador-Geral do Estado no uso de suas atribuições que lhes são conferidas por lei,

Resolve: **DISTRATAR**

Objeto: **CONTRATAÇÃO TEMPORARIA POR MOTIVO DE URGÊNCIA**

CONTRATO/PGE/00001/2024

DE: 15/01/2024

Processo Nº: PGE-REQ-2024/00018

Contratado: (305591/1) CLAUDIO ROBERTO SCHOMMER

CPF: \*\*\*.425.399-\*\*

Cargo/Função: (6027) ANALISTA DESENV ECON SOCIAL L 10050

Referência: A-001 Carga Horária: 40 horas semanais

Un. Adm: (195162) COORD DE COMPENSACAO

A Partir de: 07/01/2024

**PUBLICADA, REGISTRADA, CUMpra-SE.**

Cuiabá-MT, 16 de Janeiro de 2024.

Francisco de Assis da Silva Lopes

Procurador-Geral do Estado

Protocolo 1533518

**SEFAZ**

**SECRETARIA DE ESTADO DE FAZENDA**

PORTARIA/SEFAZ/00013/2024

DE: 15/01/2024

O(A) Secretária Adjunta de Administração Fazendária no uso de suas atribuições que lhes são conferidas por lei,

Resolve: **DESIGNAR**

Evento: Designação de Função/Função de Confiança

Processo N.: SEFAZ-CIN-2023/12101

Nome: (8282/1) ADILSON JOSE DA SILVA CAMPOS

Cargo/Função: (11665) FUNCAO DGA 10 LC/266 - LIDER DE EQUIPE

Un. Adm: (212270) COORD FISC VOLANTE POSTOS FISC TRANSPORTADORAS

A Partir de: 01/12/2023 Até31/12/2023

Processo N.: SEFAZ-CIN-2023/12101

Nome: (21184/1) AILTON PARREIRA DE MENDONCA

Cargo/Função: (11665) FUNCAO DGA 10 LC/266 - LIDER DE EQUIPE

Un. Adm: (212270) COORD FISC VOLANTE POSTOS FISC TRANSPORTADORAS

A Partir de: 01/12/2023 Até31/12/2023

Processo N.: SEFAZ-CIN-2024/00154

Nome: (21184/1) AILTON PARREIRA DE MENDONCA

Cargo/Função: (11665) FUNCAO DGA 10 LC/266 - LIDER DE EQUIPE

Un. Adm: (212270) COORD FISC VOLANTE POSTOS FISC TRANSPORTADORAS

A Partir de: 01/01/2024 Até31/01/2024

Processo N.: SEFAZ-CIN-2023/12101

Nome: (116722/1) ANTONIO CARLOS ANDRADE BECKER

Cargo/Função: (11665) FUNCAO DGA 10 LC/266 - LIDER DE EQUIPE

Un. Adm: (212270) COORD FISC VOLANTE POSTOS FISC TRANSPORTADORAS

A Partir de: 01/12/2023 Até31/12/2023

Processo N.: SEFAZ-CIN-2023/12101

Nome: (25134/1) BERALDO DE FIGUEIREDO COSTA

Cargo/Função: (11665) FUNCAO DGA 10 LC/266 - LIDER DE EQUIPE

Un. Adm: (212270) COORD FISC VOLANTE POSTOS FISC TRANSPORTADORAS

A Partir de: 01/12/2023 Até31/12/2023

Processo N.: SEFAZ-CIN-2024/00154

Nome: (25134/1) BERALDO DE FIGUEIREDO COSTA

Cargo/Função: (11665) FUNCAO DGA 10 LC/266 - LIDER DE EQUIPE

Un. Adm: (212270) COORD FISC VOLANTE POSTOS FISC TRANSPORTADORAS

A Partir de: 01/01/2024 Até31/01/2024

Processo N.: SEFAZ-CIN-2023/12101

Nome: (24877/1) CARLOS ALBERTO SOUZA MIRANDA

Cargo/Função: (11665) FUNCAO DGA 10 LC/266 - LIDER DE EQUIPE

Un. Adm: (212270) COORD FISC VOLANTE POSTOS FISC TRANSPORTADORAS

A Partir de: 01/12/2023 Até31/12/2023

Processo N.: SEFAZ-CIN-2023/12101

Nome: (21205/1) CARLOS DE ALMEIDA COUTO NETO

Cargo/Função: (11665) FUNCAO DGA 10 LC/266 - LIDER DE EQUIPE

Un. Adm: (212270) COORD FISC VOLANTE POSTOS FISC TRANSPORTADORAS

A Partir de: 01/12/2023 Até31/12/2023

Processo N.: SEFAZ-CIN-2024/00154

Nome: (206532/1) CARLOS YOSHITARO DIAS SUZUKI

Cargo/Função: (11665) FUNCAO DGA 10 LC/266 - LIDER DE EQUIPE

Un. Adm: (212270) COORD FISC VOLANTE POSTOS FISC TRANSPORTADORAS

A Partir de: 01/01/2024 Até31/01/2024

Processo N.: SEFAZ-CIN-2023/12101

Nome: (218973/1) DIHOGO DE CASTRO FONSECA MELO

Cargo/Função: (11665) FUNCAO DGA 10 LC/266 - LIDER DE EQUIPE

Un. Adm: (212270) COORD FISC VOLANTE POSTOS FISC TRANSPORTADORAS

A Partir de: 01/12/2023 Até31/12/2023

Processo N.: SEFAZ-CIN-2024/00154

Nome: (218973/1) DIHOGO DE CASTRO FONSECA MELO

Cargo/Função: (11665) FUNCAO DGA 10 LC/266 - LIDER DE EQUIPE

Un. Adm: (212270) COORD FISC VOLANTE POSTOS FISC TRANSPORTADORAS

A Partir de: 01/01/2024 Até31/01/2024

Processo N.: SEFAZ-CIN-2023/12101

Nome: (13308/1) ELENITA FATIMA DA SILVA

Cargo/Função: (11665) FUNCAO DGA 10 LC/266 - LIDER DE EQUIPE

Un. Adm: (212270) COORD FISC VOLANTE POSTOS FISC TRANSPORTADORAS

A Partir de: 01/12/2023 Até31/12/2023

Processo N.: SEFAZ-CIN-2024/00154

Nome: (13308/1) ELENITA FATIMA DA SILVA

Cargo/Função: (11665) FUNCAO DGA 10 LC/266 - LIDER DE EQUIPE

Un. Adm: (212270) COORD FISC VOLANTE POSTOS FISC TRANSPORTADORAS

A Partir de: 01/01/2024 Até31/01/2024

Processo N.: SEFAZ-CIN-2024/00154

Nome: (8468/1) FEIK NABOR DE BARROS JOAQUIM

Cargo/Função: (11665) FUNCAO DGA 10 LC/266 - LIDER DE EQUIPE

Un. Adm: (212270) COORD FISC VOLANTE POSTOS FISC TRANSPORTADORAS

A Partir de: 01/01/2024 Até31/01/2024

Processo N.: SEFAZ-CIN-2023/12101

Nome: (51723/1) GENESIO GALLIO FILHO

Cargo/Função: (11665) FUNCAO DGA 10 LC/266 - LIDER DE EQUIPE

Un. Adm: (212270) COORD FISC VOLANTE POSTOS FISC TRANSPORTADORAS

A Partir de: 01/12/2023 Até31/12/2023

Processo N.: SEFAZ-CIN-2023/12101

Nome: (52768/1) GILBERTO COLOGNESE VALANDRO

Cargo/Função: (11665) FUNCAO DGA 10 LC/266 - LIDER DE EQUIPE

Un. Adm: (212270) COORD FISC VOLANTE POSTOS FISC TRANSPORTADORAS

A Partir de: 01/12/2023 Até31/12/2023

Processo N.: SEFAZ-CIN-2024/00154

Nome: (52768/1) GILBERTO COLOGNESE VALANDRO

Cargo/Função: (11665) FUNCAO DGA 10 LC/266 - LIDER DE EQUIPE

Un. Adm: (212270) COORD FISC VOLANTE POSTOS FISC TRANSPORTADORAS

A Partir de: 01/01/2024 Até31/01/2024

Processo N.: SEFAZ-CIN-2024/00154  
Nome: (21189/1) GILBERTO DE MATTOS QUEIROZ  
Cargo/Função: (11665) FUNCAO DGA 10 LC/266 - LIDER DE EQUIPE  
Un. Adm: (212270) COORD FISC VOLANTE POSTOS FISC TRANSPORTADORAS  
A Partir de: 01/01/2024 Até31/01/2024

Processo N.: SEFAZ-CIN-2023/12101  
Nome: (8350/1) IRACUAY MARQUES FONTES  
Cargo/Função: (11665) FUNCAO DGA 10 LC/266 - LIDER DE EQUIPE  
Un. Adm: (212270) COORD FISC VOLANTE POSTOS FISC TRANSPORTADORAS  
A Partir de: 01/12/2023 Até31/12/2023

Processo N.: SEFAZ-CIN-2023/12101  
Nome: (24804/1) IVAN JORGE WINTER  
Cargo/Função: (11665) FUNCAO DGA 10 LC/266 - LIDER DE EQUIPE  
Un. Adm: (212270) COORD FISC VOLANTE POSTOS FISC TRANSPORTADORAS  
A Partir de: 01/12/2023 Até31/12/2023

Processo N.: SEFAZ-CIN-2024/00154  
Nome: (21597/1) JOSE EURIPEDES FELICIO  
Cargo/Função: (11665) FUNCAO DGA 10 LC/266 - LIDER DE EQUIPE  
Un. Adm: (212270) COORD FISC VOLANTE POSTOS FISC TRANSPORTADORAS  
A Partir de: 01/01/2024 Até31/01/2024

Processo N.: SEFAZ-CIN-2023/12101  
Nome: (21153/1) JOSE MAURICIO DE MATTOS  
Cargo/Função: (11665) FUNCAO DGA 10 LC/266 - LIDER DE EQUIPE  
Un. Adm: (212270) COORD FISC VOLANTE POSTOS FISC TRANSPORTADORAS  
A Partir de: 01/12/2023 Até31/12/2023

Processo N.: SEFAZ-CIN-2023/12101  
Nome: (8565/1) LUIS MAURO VIEGAS FERREIRA MENDES  
Cargo/Função: (11665) FUNCAO DGA 10 LC/266 - LIDER DE EQUIPE  
Un. Adm: (212270) COORD FISC VOLANTE POSTOS FISC TRANSPORTADORAS  
A Partir de: 01/12/2023 Até31/12/2023

Processo N.: SEFAZ-CIN-2024/00154  
Nome: (8565/1) LUIS MAURO VIEGAS FERREIRA MENDES  
Cargo/Função: (11665) FUNCAO DGA 10 LC/266 - LIDER DE EQUIPE  
Un. Adm: (212270) COORD FISC VOLANTE POSTOS FISC TRANSPORTADORAS  
A Partir de: 01/01/2024 Até31/01/2024

Processo N.: SEFAZ-CIN-2023/12101  
Nome: (8457/1) LUIZ ALBERTO LONGUINHO DE SOUZA  
Cargo/Função: (11665) FUNCAO DGA 10 LC/266 - LIDER DE EQUIPE  
Un. Adm: (212270) COORD FISC VOLANTE POSTOS FISC TRANSPORTADORAS  
A Partir de: 01/12/2023 Até31/12/2023

Processo N.: SEFAZ-CIN-2024/00154  
Nome: (8457/1) LUIZ ALBERTO LONGUINHO DE SOUZA  
Cargo/Função: (11665) FUNCAO DGA 10 LC/266 - LIDER DE EQUIPE  
Un. Adm: (212270) COORD FISC VOLANTE POSTOS FISC TRANSPORTADORAS  
A Partir de: 01/01/2024 Até31/01/2024

Processo N.: SEFAZ-CIN-2024/00154  
Nome: (17426/1) LUIZ CARLOS ALVAREZ BARCA  
Cargo/Função: (11665) FUNCAO DGA 10 LC/266 - LIDER DE EQUIPE  
Un. Adm: (212270) COORD FISC VOLANTE POSTOS FISC TRANSPORTADORAS  
A Partir de: 01/01/2024 Até31/01/2024

Processo N.: SEFAZ-CIN-2024/00154  
Nome: (225461/1) LUIZ PAULO THOMAZ DE MIRANDA  
Cargo/Função: (11665) FUNCAO DGA 10 LC/266 - LIDER DE EQUIPE  
Un. Adm: (212270) COORD FISC VOLANTE POSTOS FISC TRANSPORTADORAS  
A Partir de: 01/01/2024 Até31/01/2024

Processo N.: SEFAZ-CIN-2023/12101  
Nome: (17253/1) MANOEL LINO DA CONCEICAO  
Cargo/Função: (11665) FUNCAO DGA 10 LC/266 - LIDER DE EQUIPE  
Un. Adm: (212270) COORD FISC VOLANTE POSTOS FISC TRANSPORTADORAS  
A Partir de: 01/12/2023 Até31/12/2023

Processo N.: SEFAZ-CIN-2024/00154  
Nome: (17253/1) MANOEL LINO DA CONCEICAO  
Cargo/Função: (11665) FUNCAO DGA 10 LC/266 - LIDER DE EQUIPE  
Un. Adm: (212270) COORD FISC VOLANTE POSTOS FISC TRANSPORTADORAS  
A Partir de: 01/01/2024 Até31/01/2024

Processo N.: SEFAZ-CIN-2023/12101  
Nome: (206792/1) MARCO AURELIO DE LIMA SOUZA  
Cargo/Função: (11665) FUNCAO DGA 10 LC/266 - LIDER DE EQUIPE  
Un. Adm: (212270) COORD FISC VOLANTE POSTOS FISC TRANSPORTADORAS  
A Partir de: 01/12/2023 Até31/12/2023

Processo N.: SEFAZ-CIN-2024/00154  
Nome: (206792/1) MARCO AURELIO DE LIMA SOUZA  
Cargo/Função: (11665) FUNCAO DGA 10 LC/266 - LIDER DE EQUIPE  
Un. Adm: (212270) COORD FISC VOLANTE POSTOS FISC TRANSPORTADORAS  
A Partir de: 01/01/2024 Até31/01/2024

Processo N.: SEFAZ-CIN-2024/00154  
Nome: (48702/1) ODNILSON BORDON  
Cargo/Função: (11665) FUNCAO DGA 10 LC/266 - LIDER DE EQUIPE  
Un. Adm: (212270) COORD FISC VOLANTE POSTOS FISC TRANSPORTADORAS  
A Partir de: 01/01/2024 Até31/01/2024

Processo N.: SEFAZ-CIN-2023/12101  
Nome: (8552/1) OMAR ALMEIDA FERNANDES  
Cargo/Função: (11665) FUNCAO DGA 10 LC/266 - LIDER DE EQUIPE  
Un. Adm: (212270) COORD FISC VOLANTE POSTOS FISC TRANSPORTADORAS  
A Partir de: 01/12/2023 Até31/12/2023

Processo N.: SEFAZ-CIN-2024/00154  
Nome: (8552/1) OMAR ALMEIDA FERNANDES  
Cargo/Função: (11665) FUNCAO DGA 10 LC/266 - LIDER DE EQUIPE  
Un. Adm: (212270) COORD FISC VOLANTE POSTOS FISC TRANSPORTADORAS  
A Partir de: 01/01/2024 Até31/01/2024

Processo N.: SEFAZ-CIN-2023/12101  
Nome: (115952/1) ORIVALDO PINHEIRO GONCALVES  
Cargo/Função: (11665) FUNCAO DGA 10 LC/266 - LIDER DE EQUIPE  
Un. Adm: (212270) COORD FISC VOLANTE POSTOS FISC TRANSPORTADORAS  
A Partir de: 01/12/2023 Até31/12/2023

Processo N.: SEFAZ-CIN-2024/00154  
Nome: (115952/1) ORIVALDO PINHEIRO GONCALVES  
Cargo/Função: (11665) FUNCAO DGA 10 LC/266 - LIDER DE EQUIPE  
Un. Adm: (212270) COORD FISC VOLANTE POSTOS FISC TRANSPORTADORAS  
A Partir de: 01/01/2024 Até31/01/2024

Processo N.: SEFAZ-CIN-2024/00154  
Nome: (21120/1) SILVANDO ANTONIO FILHO  
Cargo/Função: (11665) FUNCAO DGA 10 LC/266 - LIDER DE EQUIPE  
Un. Adm: (212270) COORD FISC VOLANTE POSTOS FISC TRANSPORTADORAS  
A Partir de: 01/01/2024 Até31/01/2024

Processo N.: SEFAZ-CIN-2023/12101  
Nome: (8553/1) VALDIR ZAMPARONI DE ANDRADE  
Cargo/Função: (11665) FUNCAO DGA 10 LC/266 - LIDER DE EQUIPE  
Un. Adm: (212270) COORD FISC VOLANTE POSTOS FISC TRANSPORTADORAS  
A Partir de: 01/12/2023 Até31/12/2023

Processo N.: SEFAZ-CIN-2024/00154  
 Nome: (8553/1) VALDIR ZAMPARONI DE ANDRADE  
 Cargo/Função: (11665) FUNCAO DGA 10 LC/266 - LIDER DE EQUIPE  
 Un. Adm: (212270) COORD FISC VOLANTE POSTOS FISC TRANSPORTADORAS  
 A Partir de: 01/01/2024 Até 31/01/2024

PUBLICADA, REGISTRADA, CUMPRÁ-SE.  
 Cuiabá-MT, 16 de Janeiro de 2024.  
 Radiana Kassia e Silva Clemente  
 Secretária Adjunta de Administração Fazendária

Protocolo 1533493

PORTARIA/SEFAZ/00014/2024 DE: 15/01/2024

O(A) Secretária Adjunta de Administração Fazendária no uso de suas atribuições que lhes são conferidas por lei,

Resolve: DESIGNAR  
 Evento: DESIGNAÇÃO EM SUBSTITUIÇÃO CARGO EM COMISSÃO/FUNÇÃO

Processo N.: SEFAZ-CIN-2024/00001  
 Nome: (225468/1) ADAIR BAVARESCO  
 A Partir de: 08/01/2024 Até 17/01/2024  
 Cargo/Função: (11689) FUNCAO DGA 5 LC/266  
 Substituído: (206592/1) CESAR HENRIQUE RUIVO GATTI  
 Un. Adm: (226556) COORD DO IPVA

Processo N.: SEFAZ-CIN-2024/00059  
 Nome: (225544/2) ANDREA ANGELA VICARI WEISSHEIMER  
 A Partir de: 08/01/2024 Até 27/01/2024  
 Cargo/Função: (11687) FUNCAO DGA 3 LC/266  
 Substituído: (96708/3) ERLAINE RODRIGUES SILVA  
 Un. Adm: (223450) UNID DE UNIF DE ENTENDIMENTOS E RES DE CONFLITOS

Processo N.: SEFAZ-CIN-2023/12418  
 Nome: (249244/1) DEJANE ARRUDA DE CARLI ZAMBRIM  
 A Partir de: 08/01/2024 Até 06/02/2024  
 Cargo/Função: (11687) FUNCAO DGA 3 LC/266  
 Substituído: (203864/1) ROGERIO DE OLIVEIRA E SA  
 Un. Adm: (227943) SUP DE ESTUDOS E POLITICAS ORCAMENTARIAS

Processo N.: EFAZ-OFI-2024/00005  
 Nome: (98306/3) ELAYNE CRISTINA PEREIRA DE SOUZA  
 A Partir de: 11/01/2024 Até 09/02/2024  
 Cargo/Função: (11689) FUNCAO DGA 5 LC/266  
 Substituído: (48714/2) ALBERTO FERREIRA DE MORAIS  
 Un. Adm: (226572) COORD DE ATENDIMENTO REMOTO

Processo N.: SEFAZ-OFI-2024/00003  
 Nome: (250749/1) FABIANNE GESSIKA DOS SANTOS SALDANHA DIAS  
 A Partir de: 08/01/2024 Até 22/01/2024  
 Cargo/Função: (11689) FUNCAO DGA 5 LC/266  
 Substituído: (225372/1) JADER BRITO SOARES FERNANDES  
 Un. Adm: (184748) COORD DE GESTAO FINANCEIRA DE OBRAS

Processo N.: SEFAZ-CIN-2023/12622  
 Nome: (117036/2) JEANE DA SILVA SOUZA CAMPOS  
 A Partir de: 29/12/2023 Até 16/01/2024  
 Cargo/Função: (11687) FUNCAO DGA 3 LC/266  
 Substituído: (225736/1) RENATO SILVA DE SOUSA  
 Un. Adm: (172294) UNID EXECUTIVA DA RECEITA PUBLICA

Processo N.: SEFAZ-CIN-2023/11482  
 Nome: (116041/1) JOSE CARMO ALVES DE AZEVEDO  
 A Partir de: 30/12/2023 Até 26/01/2024  
 Cargo/Função: (11689) FUNCAO DGA 5 LC/266  
 Substituído: (142175/1) ROSA MARIA ZAMIGNAN  
 Un. Adm: (202428) COORD DE CONTROLE E TRAMIT DE PROC ADM TRIBUTARIO

Processo N.: SEFAZ-CIN-2024/00091  
 Nome: (116019/1) MOACIR PONTES ACIOLI  
 A Partir de: 02/01/2024 Até 16/01/2024  
 Cargo/Função: (11687) FUNCAO DGA 3 LC/266  
 Substituído: (206570/1) RAFAEL DA CRUZ ARAUJO VIEIRA  
 Un. Adm: (226548) SUP DE ATENDIMENTO AO CONTRIBUINTE

Processo N.: SEFAZ-CIN-2024/00005  
 Nome: (123916/4) ROGERIO CARVALHO DIAS  
 A Partir de: 08/01/2024 Até 22/01/2024  
 Cargo/Função: (11689) FUNCAO DGA 5 LC/266  
 Substituído: (203544/1) CLAUDIA RODRIGUES DA FONSECA  
 Un. Adm: (184691) COORD DE EXECUCAO FINANCEIRA DO TESOURO

Processo N.: SEFAZ-CIN-2024/00014  
 Nome: (124585/2) ULTIMO ALMEIDA DE OLIVEIRA  
 A Partir de: 02/01/2024 Até 31/01/2024  
 Cargo/Função: (11687) FUNCAO DGA 3 LC/266  
 Substituído: (115351/2) PATRICIA BENTO GONCALVES VILELA  
 Un. Adm: (172278) UNID DE RELACOES FEDERATIVAS FISCAIS

PUBLICADA, REGISTRADA, CUMPRÁ-SE.  
 Cuiabá-MT, 16 de Janeiro de 2024.  
 Radiana Kassia e Silva Clemente  
 Secretária Adjunta de Administração Fazendária

Protocolo 1533494

PORTARIA/SEFAZ/00015/2024 DE: 15/01/2024

O(A) Secretária Adjunta de Administração Fazendária no uso de suas atribuições que lhes são conferidas por lei,

Resolve: DESIGNAR  
 Evento: DESIGNAÇÃO EM SUBSTITUIÇÃO CARGO EM COMISSÃO/FUNÇÃO

Processo N.: SEFAZ-CIN-2023/12690  
 Nome: (116434/1) DANIEL DE ANDRADE CASTANHO  
 A Partir de: 15/01/2024 Até 03/02/2024  
 Cargo/Função: (11568) DGA-2 SERVIDOR  
 Substituído: (117955/1) VINICIUS JOSE SIMIONI DA SILVA  
 Un. Adm: (223417) GAB DO SECRETARIO ADJ DE PROJETOS ESTRATEGICOS

Processo N.: SEFAZ-CIN-2024/00007  
 Nome: (242085/1) ROGER DOSS  
 A Partir de: 15/01/2024 Até 24/01/2024  
 Cargo/Função: (11576) DGA-3 SERVIDOR  
 Substituído: (203731/1) JOHARA DE OLIVEIRA BARBOSA MUNIZ NOGUEIRA  
 Un. Adm: (202550) SUPERINT DE AQUISICOES E CONTRATOS

Processo N.: SEFAZ-CIN-2024/00007  
 Nome: (242085/1) ROGER DOSS  
 A Partir de: 02/01/2024 Até 11/01/2024  
 Cargo/Função: (11576) DGA-3 SERVIDOR  
 Substituído: (203731/1) JOHARA DE OLIVEIRA BARBOSA MUNIZ NOGUEIRA  
 Un. Adm: (202550) SUPERINT DE AQUISICOES E CONTRATOS

PUBLICADA, REGISTRADA, CUMPRÁ-SE.  
 Cuiabá-MT, 16 de Janeiro de 2024.  
 Radiana Kassia e Silva Clemente  
 Secretária Adjunta de Administração Fazendária

Protocolo 1533495

PORTARIA/SEFAZ/00016/2024 DE: 15/01/2024

O(A) Secretária Adjunta de Administração Fazendária no uso de suas atribuições que lhes são conferidas por lei,

Resolve: CONCEDER  
 Evento: Gratificação Artigo 15 da Lei Complementar nº550/2014

Processo N.: SEFAZ-PRO-2024/00172  
 Nome: (34913/1) DEOMAR RIBEIRO CAMPOS  
 Função: MEMBRO  
 Un. Adm: (203360) UNID SETORIAL DE CORREICAO  
 A Partir de: 01/12/2023 Até 31/12/2023

Processo N.: SEFAZ-PRO-2024/00172.  
 Nome: (137387/1) GREICE CAROLINE GUERRO VAZ  
 Função: LOTADO  
 Un. Adm: (203360) UNID SETORIAL DE CORREICAO  
 A Partir de: 01/12/2023 Até 31/12/2023

Processo N.: SEFAZ-PRO-2024/00172

Nome: (16748/1) JOSE ESPERIDIAO DA COSTA MARQUES FILHO  
 Função: MEMBRO  
 Un. Adm: (203360) UNID SETORIAL DE CORREICAO  
 A Partir de: 01/12/2023 Até31/12/2023

Processo N.: SEFAZ-PRO-2024/00172  
 Nome: (116040/1) MARIO MARCIO PEREIRA LOPES  
 Função: PRESIDENTE  
 Un. Adm: (203360) UNID SETORIAL DE CORREICAO  
 A Partir de: 01/12/2023 Até31/12/2023

Processo N.: SEFAZ-PRO-2024/00172  
 Nome: (138493/1) RENATA NASSARDEN TABORELLI OLIVEIRA  
 Função: MEMBRO  
 Un. Adm: (203360) UNID SETORIAL DE CORREICAO  
 A Partir de: 01/12/2023 Até31/12/2023

Processo N.: SEFAZ-PRO-2024/00172  
 Nome: (48688/1) ROSA HELENA DE LUCENA BORGES  
 Função: MEMBRO  
 Un. Adm: (203360) UNID SETORIAL DE CORREICAO  
 A Partir de: 01/12/2023 Até31/12/2023

Processo N.: SEFAZ-PRO-2024/00172  
 Nome: (138547/1) TATIANE GOMES DO NASCIMENTO  
 Função: MEMBRO  
 Un. Adm: (203360) UNID SETORIAL DE CORREICAO  
 A Partir de: 01/12/2023 Até31/12/2023

PUBLICADA, REGISTRADA, CUMpra-SE.  
 Cuiabá-MT, 16 de Janeiro de 2024.  
 Radiana Kassia e Silva Clemente  
 Secretária Adjunta de Administração Fazendária

Protocolo 1533496

BOLETIM DE PESSOAL/SEFAZ/00017/2024 DE:  
 15/01/2024

O(A) Secretária Adjunta de Administração Fazendária no uso de suas atribuições que lhes são conferidas por lei,

Resolve: RETIFICAR  
 Evento: LICENCA PREMIO - GOZO

Processo N.: SEFAZ-REQ-2024/00005  
 Nome: (141333/1) AGOSTINHO HIDEAKI NOHAMA  
 Cargo/Função: (11306) FISCAL DE TRIBUTOS EST/LC363  
 Quinquênio de Referência: 19/10/2017 Ate 18/10/2022  
 A Partir de: 02/01/2024 Até31/01/2024

Processo N.: SEFAZ-REQ-2023/02063  
 Nome: (206510/1) AUGUSTO CESAR GONCALVES NEVES  
 Cargo/Função: (11306) FISCAL DE TRIBUTOS EST/LC363  
 Quinquênio de Referência: 29/09/2013 Ate 28/09/2018  
 A Partir de: 11/03/2024 Até20/03/2024

PUBLICADA, REGISTRADA, CUMpra-SE.  
 Cuiabá-MT, 16 de Janeiro de 2024.  
 Radiana Kassia e Silva Clemente  
 Secretária Adjunta de Administração Fazendária

Protocolo 1533535

## SINFRA

## SECRETARIA DE ESTADO DE INFRAESTRUTURA E LOGÍSTICA

PORTARIA/SINFRA/00011/2024 DE: 15/01/2024

O(A) Secretário de Estado de Infraestrutura e Logística no uso de suas atribuições que lhes são conferidas por lei,

Resolve: DESIGNAR  
 Evento: DESIGNAÇÃO EM SUBSTITUIÇÃO CARGO EM COMISSÃO/  
 FUNÇÃO

Processo N.: SINFRA-PRO-2024/00267  
 Nome: (225800/1) GEISIANE GONCALINA AIRES DE ALMEIDA RIBEIRO  
 A Partir de: 08/01/2024 Até 13/04/2024  
 Cargo/Função: (11687) FUNCAO DGA 3 LC/266  
 Substituído: (228174/1) LUCIA FLAVIA MILANI DIAS RAMOS  
 Un. Adm: (214337) SUPERINT DE GESTAO DE PROJ DE OBRAS CIVIS

PUBLICADA, REGISTRADA, CUMpra-SE.  
 Cuiabá-MT, 16 de Janeiro de 2024.  
 Marcelo de Oliveira e Silva  
 Secretário de Estado de Infraestrutura e Logística

Protocolo 1533506

## SESP

## SECRETARIA DE ESTADO DE SEGURANÇA PÚBLICA

PORTARIA/SESP/00013/2024 DE: 15/01/2024

O(A) Secretário de Estado de Segurança Pública no uso de suas atribuições que lhes são conferidas por lei,

Resolve: DESIGNAR  
 Evento: Designação de Função/Função de Confiança

Processo N.:  
 Nome: (244324/1) ANA CAROLINE AKEME YAMAMOTO  
 Cargo/Função: (11665) FUNCAO DGA 10 LC/266 - LIDER DE EQUIPE  
 Un. Adm: (162418) DIR DA PENITENC FEMININA ANA MARIA DO COUTO MAY  
 A Partir de: 02/03/2024 Até

Processo N.: SESP-CIN-2024/00056  
 Nome: (290920/1) DANIELA PRISCYLLA AMARO  
 Cargo/Função: (11665) FUNCAO DGA 10 LC/266 - ASSIST DE DIREÇÃO  
 Un. Adm: (204390) SUPERINT REGIONAL OESTE DO SISTEMA PENITENCIARIO  
 A Partir de: 02/02/2024 Até

Processo N.: SESP-PRO-2023/00552  
 Nome: (114857/1) DANYELLE DE QUEIROZ MARTINS  
 Cargo/Função: (11665) FUNCAO DGA 10 LC/266 - LIDER DE EQUIPE  
 Un. Adm: (212059) SUBDIR CENTRO RESSOCIAL IND AHMENON LEMOS DANTAS  
 A Partir de: 03/03/2024 Até

Processo N.: SESP-DIC-2024/00829  
 Nome: (212101/2) ELIZANE GRAZIELE VIDAL  
 Cargo/Função: (11665) FUNCAO DGA 10 LC/266 - LIDER DE EQUIPE  
 Un. Adm: (224189) DIR DO CENTRO DE ATEND SOCIOEDUC MASC DE SINOP  
 A Partir de: 01/02/2024 Até

Processo N.:  
 Nome: (251754/1) FAROUK KARLOS GUIMARAES VILALBA  
 Cargo/Função: (11665) FUNCAO DGA 10 LC/266 - ASSIST DE DIREÇÃO  
 Un. Adm: (201820) COORD DE GESTAO DE VEICULOS  
 A Partir de: 01/02/2024 Até

Processo N.: SESP-DIC-2023/167875  
 Nome: (290094/2) HENRIQUE RODRIGUES FELIX  
 Cargo/Função: (11665) FUNCAO DGA 10 LC/266 - LIDER DE EQUIPE  
 Un. Adm: (224162) DIR DO CENTRO DE ATEND SOC MASC DE RONDONOPOLIS  
 A Partir de: 15/01/2024 Até29/01/2024

Processo N.: SESP-CIN-2023/30475  
 Nome: (233514/1) JANDSON OLIVEIRA DA SILVA  
 Cargo/Função: (11665) FUNCAO DGA 10 LC/266 - LIDER DE EQUIPE  
 Un. Adm: (162574) SUBDIR DA PENITENCIARIA DE AGUA BOA  
 A Partir de: 01/02/2024 Até

Processo N.: SESP-PRO-2023/90958  
 Nome: (233185/1) JEFFERSON FLAVIO DOS REIS  
 Cargo/Função: (11665) FUNCAO DGA 10 LC/266 - LIDER DE EQUIPE  
 Un. Adm: (204250) GER DE SERVICOS DE OPERACOES ESPECIALIZADAS  
 A Partir de: 01/02/2024 Até

Processo N.: SESP-PRO-2024/01066  
 Nome: (227916/1) LAUDENICE SANTOS QUARESMA  
 Cargo/Função: (11665) FUNCAO DGA 10 LC/266 - LIDER DE EQUIPE  
 Un. Adm: (162515) DIR DA PENITENCIARIA DE SINOP  
 A Partir de: 22/01/2024 Até05/02/2024

Processo N.: SESP-PRO-2024/01028  
 Nome: (226085/1) LIDIANE FRANCA FERRAZ  
 Cargo/Função: (11665) FUNCAO DGA 10 LC/266 - LIDER DE EQUIPE  
 Un. Adm: (212059) SUBDIR CENTRO RESSOCIAL IND  
 AHMENON LEMOS DANTAS  
 A Partir de: 01/02/2024 Até30/04/2024

Processo N.: SESP-DIC-2023/170724  
 Nome: (227363/2) LUIZ CARLOS BARRETO DE ARAUJO  
 Cargo/Função: (11665) FUNCAO DGA 10 LC/266 - LIDER DE EQUIPE  
 Un. Adm: (224162) DIR DO CENTRO DE ATEND SOC MASC DE RONDONOPOLIS  
 A Partir de: 31/01/2024 Até

Processo N.: SESP-PRO-2023/90471  
 Nome: (248476/1) MARCIA ROSATO  
 Cargo/Função: (11665) FUNCAO DGA 10 LC/266 - ASSIST DE DIREÇÃO  
 Un. Adm: (162426) SUBDIR PENITENCIARIA FEM ANA MARIA DO COUTO MAY  
 A Partir de: 01/02/2024 Até

Processo N.: SESP-CAP-2023/218274  
 Nome: (117438/1) MARCOS FERRO  
 Cargo/Função: (11665) FUNCAO DGA 10 LC/266 - LIDER DE EQUIPE  
 Un. Adm: (162485) SUBDIR DA PENITENCIARIA DE RONDONOPOLIS  
 A Partir de: 01/01/2024 Até13/01/2024

Processo N.: SESP-PRO-2023/89302  
 Nome: (112908/4) PEDRO FERREIRA MARTINS FILHO  
 Cargo/Função: (11665) FUNCAO DGA 10 LC/266 - LIDER DE EQUIPE  
 Un. Adm: (212059) SUBDIR CENTRO RESSOCIAL IND  
 AHMENON LEMOS DANTAS  
 A Partir de: 02/02/2024 Até

Processo N.: SESP-CAP-2023/218274  
 Nome: (219069/2) RAFAEL JOSE DOS SANTOS ALVES  
 Cargo/Função: (11665) FUNCAO DGA 10 LC/266 - LIDER DE EQUIPE  
 Un. Adm: (162485) SUBDIR DA PENITENCIARIA DE RONDONOPOLIS  
 A Partir de: 15/12/2023 Até31/12/2023

Processo N.:  
 Nome: (114633/1) RICARDO BUENO DE JESUS  
 Cargo/Função: (11665) FUNCAO DGA 10 LC/266 - ASSIST DE DIREÇÃO  
 Un. Adm: (195782) GRUPO EST DE COMBATE A CRIMES DE HOMOFOBIA  
 A Partir de: 07/02/2024 Até

Processo N.: SESP-PRO-2023/89700  
 Nome: (234038/1) SILVIO DIAS DE MOURA BRANDAO  
 Cargo/Função: (11665) FUNCAO DGA 10 LC/266 - LIDER DE EQUIPE  
 Un. Adm: (212059) SUBDIR CENTRO RESSOCIAL IND  
 AHMENON LEMOS DANTAS  
 A Partir de: 03/02/2024 Até

PUBLICADA, REGISTRADA, CUMpra-SE.  
 Cuiabá-MT, 16 de Janeiro de 2024.  
 CEL. PM César Augusto de Camargo Roveri  
 Secretário de Estado de Segurança Pública

Protocolo 1533509

PORTARIA/SESP/00014/2024 DE: 15/01/2024

O(A) Secretário de Estado de Segurança Pública no uso de suas atribuições que lhes são conferidas por lei,

Resolve: DISPENSAR  
 Evento: Designação de Função/Função de Confiança

Processo N.: SESP-CAP-2024/01711  
 Nome: (115431/1) ANDRE ALMEIDA LISBOA  
 Cargo/Função: (11665) FUNCAO DGA 10 LC/266  
 Un. Adm: (162485) SUBDIR DA PENITENCIARIA DE RONDONOPOLIS  
 A Partir de: 14/12/2023

Processo N.: SESP-PRO-2024/01066  
 Nome: (207545/3) LIGIA HELLEN SOUZA ANJOS LACERDA  
 Cargo/Função: (11665) FUNCAO DGA 10 LC/266  
 Un. Adm: (162515) DIR DA PENITENCIARIA DE SINOP  
 A Partir de: 21/01/2024

Processo N.: SESP-CAP-2024/00216.  
 Nome: (226011/1) VINICIUS DE MELLO BERGAMO  
 Cargo/Função: (11665) FUNCAO DGA 10 LC/266  
 Un. Adm: (162477) DIR DA PENITENCIARIA DE RONDONOPOLIS  
 A Partir de: 07/01/2024

PUBLICADA, REGISTRADA, CUMpra-SE.  
 Cuiabá-MT, 16 de Janeiro de 2024.  
 CEL. PM César Augusto de Camargo Roveri  
 Secretário de Estado de Segurança Pública

Protocolo 1533510

PORTARIA/SESP/00015/2024 DE: 15/01/2024

O(A) Secretário de Estado de Segurança Pública no uso de suas atribuições que lhes são conferidas por lei,

Resolve: DESIGNAR  
 Evento: DESIGNAÇÃO EM SUBSTITUIÇÃO CARGO EM COMISSÃO/ FUNÇÃO

Processo N.: SESP-PRO-2024/00529  
 Nome: (115912/1) CLAUDENIR FIDELIS DA SILVA  
 A Partir de: 01/02/2024 Até 30/04/2024  
 Cargo/Função: (11690) FUNCAO DGA 6 LC/266  
 Substituído: (115335/1) ANTONIO CARLOS DA SILVA  
 Un. Adm: (212059) SUBDIR CENTRO RESSOCIAL IND  
 AHMENON LEMOS DANTAS

Processo N.: SESP-PRO-2024/00139  
 Nome: (309326/1) CLAUDIO HENRIQUE CORREA SILVEIRA  
 A Partir de: 22/01/2024 Até 05/02/2024  
 Cargo/Função: (11690) FUNCAO DGA 6 LC/266  
 Substituído: (291079/1) THIAGO BRITO PARREIRA  
 Un. Adm: (162574) SUBDIR DA PENITENCIARIA DE AGUA BOA

Processo N.: SESP-CIN-2023/30038  
 Nome: (225970/1) MARIA DE FATIMA MOURA PRATES  
 A Partir de: 01/02/2024 Até 01/03/2024  
 Cargo/Função: (11690) FUNCAO DGA 6 LC/266  
 Substituído: (256550/1) JOCIANE SANTOS DA SILVA CAMPOS  
 Un. Adm: (162434) GER POIO ADMINISTR PENAL PENIT FEM ANA M C MAY

Processo N.: SESP-CIN-2023/290074  
 Nome: (233279/1) WALTER GONCALO MARTINS MONTEIRO  
 A Partir de: 01/02/2024 Até 01/03/2024  
 Cargo/Função: (11691) FUNCAO DGA 7 LC/266  
 Substituído: (232847/1) JEFFERSON SOUZA MENEZES  
 Un. Adm: (224154) SUBDIR DO CENTRO DE ATEND SOCIOEDUC MASC DE CUIABA

PUBLICADA, REGISTRADA, CUMpra-SE.  
 Cuiabá-MT, 16 de Janeiro de 2024.  
 CEL. PM César Augusto de Camargo Roveri  
 Secretário de Estado de Segurança Pública

Protocolo 1533511

PORTARIA/SESP/00016/2024 DE: 15/01/2024

O(A) Secretário de Estado de Segurança Pública no uso de suas atribuições que lhes são conferidas por lei,

Resolve: DESIGNAR  
 Evento: DESIGNAÇÃO EM SUBSTITUIÇÃO CARGO EM COMISSÃO/ FUNÇÃO

Processo N.: SESP-CIN-2023/28848  
 Nome: (251198/1) ANA FLAVIA RIBEIRO MESQUITA SE BALAO  
 A Partir de: 31/01/2024 Até 29/02/2024  
 Cargo/Função: (11592) DGA-5 SERVIDOR  
 Substituído: (123834/1) CLAUDIA REGINA PINHEIRO DA SILVA ROSA  
 Un. Adm: (180467) COORD DE APOIO LOGISTICO

Processo N.: SESP-CAP-2024/01871  
 Nome: (233287/1) BENEDITO DUEL BALDUINA  
 A Partir de: 17/01/2024 Até 31/01/2024  
 Cargo/Função: (11576) DGA-3 SERVIDOR  
 Substituído: (64058/1) ALESSANDRO GONCALVES GUIMARAES FERREIRA  
 Un. Adm: (201812) SUPERINT DE TRANSPORTE

Processo N.: SESP-CIN-2023/28848  
 Nome: (226069/1) DANIELA DEBUSS  
 A Partir de: 01/01/2024 Até 30/01/2024  
 Cargo/Função: (11592) DGA-5 SERVIDOR  
 Substituído: (123834/1) CLAUDIA REGINA PINHEIRO DA SILVA ROSA  
 Un. Adm: (180467) COORD DE APOIO LOGISTICO

Processo N.: SESP-CIN-2023/28853  
 Nome: (226069/1) DANIELA DEBUSS  
 A Partir de: 15/03/2024 Até 29/03/2024  
 Cargo/Função: (11592) DGA-5 SERVIDOR  
 Substituído: (123834/1) CLAUDIA REGINA PINHEIRO DA SILVA ROSA  
 Un. Adm: (180467) COORD DE APOIO LOGISTICO

Processo N.: SESP-CAP-2024/01716  
 Nome: (290848/1) DYEGO PEDRO ALMEIDA DE SOUSA  
 A Partir de: 15/02/2024 Até 19/02/2024  
 Cargo/Função: (11606) DGA-6 SERVIDOR  
 Substituído: (255477/1) LAIZE EMMI CORREA SANTOS  
 Un. Adm: (180254) GER DE EXECUCAO ORCAMENTARIA

Processo N.: SESP-CIN-2023/26982  
 Nome: (95854/1) VANUZIA DA SILVA ARAUJO  
 A Partir de: 02/01/2024 Até 16/01/2024  
 Cargo/Função: (11606) DGA-6 SERVIDOR  
 Substituído: (118430/1) LUCIANO DOS SANTOS UCHOA  
 Un. Adm: (178632) GER DE GEORREFERENCIAMENTO

PUBLICADA, REGISTRADA, CUMpra-SE.  
 Cuiabá-MT, 16 de Janeiro de 2024.  
 CEL. PM César Augusto de Camargo Roveri  
 Secretário de Estado de Segurança Pública

Protocolo 1533512

PORTARIA/SESP/00017/2024

DE: 15/01/2024

O(A) Secretário de Estado de Segurança Pública no uso de suas atribuições que lhes são conferidas por lei,

Resolve: CONCEDER  
 Evento: Gratificação Artigo 15 da Lei Complementar nº550/2014

Processo N.:  
 Nome: (256776/1) AMANDA SILVA DE OLIVEIRA  
 Função: PRESIDENTE  
 Un. Adm: (203955) UNID SETORIAL CORREICAO SISTEMA PENITENCIARIO  
 A Partir de: 01/12/2023 Até31/12/2023

Processo N.:  
 Nome: (233178/1) ANDRE LUIS FERREIRA BRANDAO  
 Função: MEMBRO  
 Un. Adm: (203947) UNID SETORIAL DE CORREICAO DE SEGURANCA PUBLICA  
 A Partir de: 01/12/2023 Até31/12/2023

Processo N.:  
 Nome: (85443/1) ANDREIA PAULA DE AMORIM  
 Função: PRESIDENTE  
 Un. Adm: (203955) UNID SETORIAL CORREICAO SISTEMA PENITENCIARIO  
 A Partir de: 01/12/2023 Até31/12/2023

Processo N.:  
 Nome: (232112/1) CACIANE MAZZURANA  
 Função: MEMBRO  
 Un. Adm: (203947) UNID SETORIAL DE CORREICAO DE SEGURANCA PUBLICA  
 A Partir de: 01/12/2023 Até31/12/2023

Processo N.:  
 Nome: (257545/1) DANIELA FRATA DOS SANTOS  
 Função: PRESIDENTE  
 Un. Adm: (203947) UNID SETORIAL DE CORREICAO DE SEGURANCA PUBLICA  
 A Partir de: 01/12/2023 Até31/12/2023

Processo N.:  
 Nome: (114758/2) EDUARDO REIS DE ARRUDA NAUE LATORRACA  
 Função: PRESIDENTE  
 Un. Adm: (203955) UNID SETORIAL CORREICAO SISTEMA PENITENCIARIO  
 A Partir de: 01/12/2023 Até25/12/2023

Processo N.:  
 Nome: (273829/1) ELTON JOHNSON SANTOS VIEIRA  
 Função: MEMBRO  
 Un. Adm: (211648) UNID SETORIAL CORREICAO DO SISTEMA SOCIOEDUCATIVO  
 A Partir de: 01/12/2023 Até31/12/2023

Processo N.:  
 Nome: (109361/4) FERNANDA BRITO RAMOS DE MORAES  
 Função: MEMBRO  
 Un. Adm: (203955) UNID SETORIAL CORREICAO SISTEMA PENITENCIARIO  
 A Partir de: 01/12/2023 Até31/12/2023

Processo N.:  
 Nome: (290918/1) GEDSON SARAIVA TEIXEIRA  
 Função: PRESIDENTE  
 Un. Adm: (203955) UNID SETORIAL CORREICAO SISTEMA PENITENCIARIO  
 A Partir de: 01/12/2023 Até31/12/2023

Processo N.:  
 Nome: (93608/4) JANE NEVES DA SILVA  
 Função: PRESIDENTE  
 Un. Adm: (203955) UNID SETORIAL CORREICAO SISTEMA PENITENCIARIO  
 A Partir de: 01/12/2023 Até25/12/2023

Processo N.:  
 Nome: (115306/1) JOSIANE GONZAGA DE ARAUJO OLIVEIRA  
 Função: PRESIDENTE  
 Un. Adm: (211648) UNID SETORIAL CORREICAO DO SISTEMA SOCIOEDUCATIVO  
 A Partir de: 01/12/2023 Até30/12/2023

Processo N.:  
 Nome: (232102/1) KAROLINE CARLA DIAS ESTRAL CAMARGO  
 Função: MEMBRO  
 Un. Adm: (211648) UNID SETORIAL CORREICAO DO SISTEMA SOCIOEDUCATIVO  
 A Partir de: 01/12/2023 Até31/12/2023

Processo N.:  
 Nome: (226035/1) KELLY CRISTINE MIGUEL DAUBIAN DA COSTA  
 Função: PRESIDENTE  
 Un. Adm: (203955) UNID SETORIAL CORREICAO SISTEMA PENITENCIARIO  
 A Partir de: 01/12/2023 Até31/12/2023

Processo N.:  
 Nome: (257433/1) LUCINEIA APARECIDA MUNHOL DE OLIVEIRA ZANUTTO  
 Função: PRESIDENTE  
 Un. Adm: (203955) UNID SETORIAL CORREICAO SISTEMA PENITENCIARIO  
 A Partir de: 01/12/2023 Até31/12/2023

Processo N.:  
 Nome: (256817/1) MARLI DE MOURA KAPTEINAT  
 Função: DEFENSOR DATIVO  
 Un. Adm: (204226) COORD ENSINO E APERFEIC SERV PENITENCIARIO  
 A Partir de: 01/12/2023 Até31/12/2023

Processo N.:  
 Nome: (233297/1) MEIRELUZIA PATRICIA DA SILVA  
 Função: PRESIDENTE  
 Un. Adm: (211648) UNID SETORIAL CORREICAO DO SISTEMA SOCIOEDUCATIVO  
 A Partir de: 01/12/2023 Até31/12/2023

**Processo N.:**

Nome: (257356/1) PATRICIA DE OLIVEIRA LIMA  
 Função: PRESIDENTE  
 Un. Adm: (203955) UNID SETORIAL CORREICAO SISTEMA  
**PENITENCIARIO**  
 A Partir de: 01/12/2023 Até04/12/2023

**Processo N.:**

Nome: (257356/1) PATRICIA DE OLIVEIRA LIMA  
 Função: PRESIDENTE  
 Un. Adm: (203955) UNID SETORIAL CORREICAO SISTEMA  
**PENITENCIARIO**  
 A Partir de: 20/12/2023 Até31/12/2023

**Processo N.:**

Nome: (233515/1) PAULA LETICIA YABE SAGA  
 Função: MEMBRO  
 Un. Adm: (203947) UNID SETORIAL DE CORREICAO DE  
**SEGURANCA PUBLICA**  
 A Partir de: 01/12/2023 Até30/12/2023

**Processo N.:**

Nome: (252757/1) PAULO ALEXANDRE JESUS GOMES DA SILVA  
 Função: PRESIDENTE  
 Un. Adm: (203955) UNID SETORIAL CORREICAO SISTEMA  
**PENITENCIARIO**  
 A Partir de: 01/12/2023 Até04/12/2023

**Processo N.:**

Nome: (252757/1) PAULO ALEXANDRE JESUS GOMES DA SILVA  
 Função: PRESIDENTE  
 Un. Adm: (203955) UNID SETORIAL CORREICAO SISTEMA  
**PENITENCIARIO**  
 A Partir de: 09/12/2023 Até31/12/2023

**Processo N.:**

Nome: (290928/1) SIMONE KINCHESKI VON KIRCHENHEIM  
 Função: PRESIDENTE  
 Un. Adm: (203955) UNID SETORIAL CORREICAO SISTEMA  
**PENITENCIARIO**  
 A Partir de: 03/12/2023 Até31/12/2023

**Processo N.:**

Nome: (257628/1) THAIS GARCEZ DA LUZ AGUILA  
 Função: PRESIDENTE  
 Un. Adm: (203955) UNID SETORIAL CORREICAO SISTEMA  
**PENITENCIARIO**  
 A Partir de: 21/12/2023 Até31/12/2023

**Processo N.:**

Nome: (257628/1) THAIS GARCEZ DA LUZ AGUILA  
 Função: PRESIDENTE  
 Un. Adm: (203955) UNID SETORIAL CORREICAO SISTEMA  
**PENITENCIARIO**  
 A Partir de: 01/12/2023 Até10/12/2023

**Processo N.:**

Nome: (255685/1) VITOR PAULO SANTOS DE SOUZA  
 Função: PRESIDENTE  
 Un. Adm: (211648) UNID SETORIAL CORREICAO DO SISTEMA  
**SOCIOEDUCATIVO**  
 A Partir de: 01/12/2023 Até31/12/2023

**Processo N.:**

Nome: (212142/2) YNDIRA MAERON GUADALUPE OLIVEIRA  
 Função: MEMBRO  
 Un. Adm: (211648) UNID SETORIAL CORREICAO DO SISTEMA  
**SOCIOEDUCATIVO**  
 A Partir de: 01/12/2023 Até31/12/2023

**PUBLICADA, REGISTRADA, CUMpra-SE.**  
 Cuiabá-MT, 16 de Janeiro de 2024.  
 CEL. PM César Augusto de Camargo Roveri  
 Secretário de Estado de Segurança Pública

Protocolo 1533513

**BOLETIM DE PESSOAL/SESP/00066/2024**  
 15/01/2024

DE:

O(A) Secretário de Estado de Segurança Pública no uso de suas atribuições que lhes são conferidas por lei,

Resolve: **CONCEDER**Evento: **ADICIONAL NOTURNO**Processo N.: **SESP-OFI-2023/46196**

Nome: (233486/1) ABEL ALVES DE SA

Cargo/Função: (10300) POLICIAL PENAL

Un. Adm: (162914) DIR DE CADEIA PUBLICA DE COLNIZA

A Partir de: 30/11/2023 Até 30/11/2023

Quantidade: 48 horas

Processo N.: **SESP-OFI-2023/46196**

Nome: (79470/2) ABEL FRAGA DE OLIVEIRA

Cargo/Função: (10300) POLICIAL PENAL

Un. Adm: (204226) COORD ENSINO E APERFEIC SERV

**PENITENCIARIO**

A Partir de: 30/11/2023 Até 30/11/2023

Quantidade: 64 horas

Processo N.: **SESP-OFI-2023/46196**

Nome: (114771/1) ABRAAO DOS SANTOS CARVALHO

Cargo/Função: (10300) POLICIAL PENAL

Un. Adm: (190233) GER DE APOIO ADM E PENAL DA PENIT

**CENTRAL DO EST**

A Partir de: 30/11/2023 Até 30/11/2023

Quantidade: 40 horas

Processo N.: **SESP-OFI-2023/46196**

Nome: (118020/1) ACACIO ROBERTO DA CRUZ

Cargo/Função: (10300) POLICIAL PENAL

Un. Adm: (162981) DIR DE CADEIA PUBLICA DE NOBRES

A Partir de: 30/11/2023 Até 30/11/2023

Quantidade: 56 horas

Processo N.: **SESP-OFI-2023/46196**

Nome: (251741/1) ACLECIA GRACIANNE KREMER MAXIMIANO

Cargo/Função: (10300) POLICIAL PENAL

Un. Adm: (162914) DIR DE CADEIA PUBLICA DE COLNIZA

A Partir de: 30/11/2023 Até 30/11/2023

Quantidade: 48 horas

Processo N.: **SESP-OFI-2023/46196**

Nome: (303563/1) ACZIBE MATHEUS DE ARRUDA DIAS FERREIRA

Cargo/Função: (9249) AGENTE DE SEGURANCA

**SOCIOEDUCATIVO**

Un. Adm: (224243) DIR DA CASA DE SEMILIB MASC DE LUCAS

**DO RIO VERDE**

A Partir de: 30/11/2023 Até 30/11/2023

Quantidade: 50 horas

Processo N.: **SESP-OFI-2023/46196**

Nome: (85449/1) ADALBERTO SILVA DALTRO

Cargo/Função: (10300) POLICIAL PENAL

Un. Adm: (190209) SUBDIR DA PENITENCIARIA CENTRAL DO

**ESTADO**

A Partir de: 30/11/2023 Até 30/11/2023

Quantidade: 48 horas

Processo N.: **SESP-OFI-2023/46196**

Nome: (233340/1) ADALINA GONCALVES DA SILVA

Cargo/Função: (9249) AGENTE DE SEGURANCA

**SOCIOEDUCATIVO**

Un. Adm: (224227) DIR DO CENTRO DE ATEND SOCIOEDUC

**FEM DE CUIABA**

A Partir de: 30/11/2023 Até 30/11/2023

Quantidade: 48 horas

Processo N.: **SESP-OFI-2023/46196**

Nome: (291022/1) ADEILDON DA SILVA ROZA

Cargo/Função: (10300) POLICIAL PENAL

Un. Adm: (190284) DIR DO CENTRO DE DETENCAO PROVISORIA

**DE JUINA**

A Partir de: 30/11/2023 Até 30/11/2023

Quantidade: 48 horas

Processo N.: **SESP-OFI-2023/46196**

Nome: (115414/1) ADEILTO RAMOS MACHADO

Cargo/Função: (10300) POLICIAL PENAL

Un. Adm: (162485) SUBDIR DA PENITENCIARIA DE

**RONDONOPOLIS**

A Partir de: 30/11/2023 Até 30/11/2023

Quantidade: 56 horas

Processo N.: SESP-OFI-2023/46196  
 Nome: (251086/1) ADELICIO RODRIGUES DA SILVA  
 Cargo/Função: (10300) POLICIAL PENAL  
 Un. Adm: (162779) DIR DA CADEIA PUBLICA DE MIRASSOL  
**DOESTE**  
 A Partir de: 30/11/2023 Até 30/11/2023  
 Quantidade: 48 horas

Processo N.: SESP-OFI-2023/46196  
 Nome: (251911/1) ADELMO DA COSTA BALBINO  
 Cargo/Função: (10300) POLICIAL PENAL  
 Un. Adm: (162779) DIR DA CADEIA PUBLICA DE MIRASSOL  
**DOESTE**  
 A Partir de: 30/11/2023 Até 30/11/2023  
 Quantidade: 48 horas

Processo N.: SESP-OFI-2023/46196  
 Nome: (94950/1) ADELSON SANTOS COELBAS  
 Cargo/Função: (10300) POLICIAL PENAL  
 Un. Adm: (190209) SUBDIR DA PENITENCIARIA CENTRAL DO  
**ESTADO**  
 A Partir de: 30/11/2023 Até 30/11/2023  
 Quantidade: 24 horas

Processo N.: SESP-OFI-2023/46196  
 Nome: (248691/1) ADELSON LOPES DA SILVA  
 Cargo/Função: (10300) POLICIAL PENAL  
 Un. Adm: (190209) SUBDIR DA PENITENCIARIA CENTRAL DO  
**ESTADO**  
 A Partir de: 30/11/2023 Até 30/11/2023  
 Quantidade: 48 horas

Processo N.: SESP-OFI-2023/46196  
 Nome: (251734/1) ADELSON PEREIRA DE OLIVEIRA  
 Cargo/Função: (10300) POLICIAL PENAL  
 Un. Adm: (163023) DIR DE CADEIA PUBLICA DE PARANATINGA  
 A Partir de: 30/11/2023 Até 30/11/2023  
 Quantidade: 54 horas

Processo N.: SESP-OFI-2023/46196  
 Nome: (130257/4) ADEMAR GOMES LAURINDO  
 Cargo/Função: (10300) POLICIAL PENAL  
 Un. Adm: (162647) DIR DE CADEIA PUBLICA DE CAMPO NOVO  
**DO PARECIS**  
 A Partir de: 30/11/2023 Até 30/11/2023  
 Quantidade: 48 horas

Processo N.: SESP-OFI-2023/46196  
 Nome: (303642/1) ADEMAR INACIO VIEIRA JUNIOR  
 Cargo/Função: (9249) AGENTE DE SEGURANCA  
**SOCIOEDUCATIVO**  
 Un. Adm: (224170) SUBDIR DO CENTRO DE ATEND SOC MASC  
**DE RONDONOPOLIS**  
 A Partir de: 30/11/2023 Até 30/11/2023  
 Quantidade: 56 horas

Processo N.: SESP-OFI-2023/46196  
 Nome: (123466/3) ADEMIR CAMPOS AMBROZIO  
 Cargo/Função: (10300) POLICIAL PENAL  
 Un. Adm: (162612) DIR DE CADEIA PUBLICA DE CACERES  
 A Partir de: 30/11/2023 Até 30/11/2023  
 Quantidade: 48 horas

Processo N.: SESP-OFI-2023/46196  
 Nome: (109803/3) ADEMIR PEREIRA DE SOUZA  
 Cargo/Função: (10300) POLICIAL PENAL  
 Un. Adm: (162795) DIR DE CADEIA PUBLICA DE PRIMAVERA DO  
**LESTE**  
 A Partir de: 30/11/2023 Até 30/11/2023  
 Quantidade: 54 horas

Processo N.: SESP-OFI-2023/46196  
 Nome: (232405/1) ADEMIR PIRES DE CAMARGO  
 Cargo/Função: (10300) POLICIAL PENAL  
 Un. Adm: (162833) DIR DE CADEIA PUBLICA DE SORRISO  
 A Partir de: 30/11/2023 Até 30/11/2023  
 Quantidade: 48 horas

Processo N.: SESP-OFI-2023/46196  
 Nome: (233714/1) ADILSO FRANCISCO ALVES DE LIMA  
 Cargo/Função: (10300) POLICIAL PENAL  
 Un. Adm: (162523) SUBDIR DA PENITENCIARIA DE SINOP  
 A Partir de: 30/11/2023 Até 30/11/2023  
 Quantidade: 48 horas

Processo N.: SESP-OFI-2023/46196  
 Nome: (232521/1) ADILSON DA SILVA CONSTANTINO  
 Cargo/Função: (10300) POLICIAL PENAL  
 Un. Adm: (162523) SUBDIR DA PENITENCIARIA DE SINOP  
 A Partir de: 30/11/2023 Até 30/11/2023  
 Quantidade: 48 horas

Processo N.: SESP-OFI-2023/46196  
 Nome: (85444/1) ADILSON GONCALO DA COSTA  
 Cargo/Função: (10300) POLICIAL PENAL  
 Un. Adm: (212059) SUBDIR CENTRO RESSOCIAL IND  
**AHMENON LEMOS DANTAS**  
 A Partir de: 30/11/2023 Até 30/11/2023  
 Quantidade: 56 horas

Processo N.: SESP-OFI-2023/46196  
 Nome: (132622/5) ADILSON SILVA DO AMARAL  
 Cargo/Função: (10300) POLICIAL PENAL  
 Un. Adm: (162612) DIR DE CADEIA PUBLICA DE CACERES  
 A Partir de: 30/11/2023 Até 30/11/2023  
 Quantidade: 56 horas

Processo N.: SESP-OFI-2023/46196  
 Nome: (309314/1) ADILVO SEBOLD  
 Cargo/Função: (10300) POLICIAL PENAL  
 Un. Adm: (162523) SUBDIR DA PENITENCIARIA DE SINOP  
 A Partir de: 30/11/2023 Até 30/11/2023  
 Quantidade: 56 horas

Processo N.: SESP-OFI-2023/46196  
 Nome: (122632/1) ADIR JESUS DE FRANCA  
 Cargo/Função: (10300) POLICIAL PENAL  
 Un. Adm: (162485) SUBDIR DA PENITENCIARIA DE  
**RONDONOPOLIS**  
 A Partir de: 30/11/2023 Até 30/11/2023  
 Quantidade: 48 horas

Processo N.: SESP-OFI-2023/46196  
 Nome: (233168/1) ADLINE MARIA GUNTHER DE CAMPOS  
 Cargo/Função: (9249) AGENTE DE SEGURANCA  
**SOCIOEDUCATIVO**  
 Un. Adm: (224120) DIR DO CENTRO DE ATEND SOCIOED MASC  
**DE B DO GARCAS**  
 A Partir de: 30/11/2023 Até 30/11/2023  
 Quantidade: 46 horas

Processo N.: SESP-OFI-2023/46196  
 Nome: (85448/1) ADMILSON BATISTA DO NASCIMENTO  
 Cargo/Função: (10300) POLICIAL PENAL  
 Un. Adm: (190209) SUBDIR DA PENITENCIARIA CENTRAL DO  
**ESTADO**  
 A Partir de: 30/11/2023 Até 30/11/2023  
 Quantidade: 56 horas

Processo N.: SESP-OFI-2023/46196  
 Nome: (117427/1) ADMILSON GOMES DE CAMPOS  
 Cargo/Função: (10300) POLICIAL PENAL  
 Un. Adm: (212059) SUBDIR CENTRO RESSOCIAL IND  
**AHMENON LEMOS DANTAS**  
 A Partir de: 30/11/2023 Até 30/11/2023  
 Quantidade: 24 horas

Processo N.: SESP-OFI-2023/46196  
 Nome: (234151/1) ADMILSON SANABRIA OLIVEIRA  
 Cargo/Função: (10300) POLICIAL PENAL  
 Un. Adm: (162612) DIR DE CADEIA PUBLICA DE CACERES  
 A Partir de: 30/11/2023 Até 30/11/2023  
 Quantidade: 40 horas

Processo N.: SESP-OFI-2023/46196  
 Nome: (99354/3) ADMILSON SIQUEIRA ROSA  
 Cargo/Função: (10300) POLICIAL PENAL  
 Un. Adm: (162906) DIR DE CADEIA PUBLICA DE CHAPADA DOS  
**GUIMARAES**  
 A Partir de: 30/11/2023 Até 30/11/2023  
 Quantidade: 56 horas

Processo N.: SESP-OFI-2023/46196  
 Nome: (130501/1) ADNER SOARES DE ALMEIDA  
 Cargo/Função: (11665) FUNCAO DGA 10 LC/266  
 Un. Adm: (212059) SUBDIR CENTRO RESSOCIAL IND  
**AHMENON LEMOS DANTAS**  
 A Partir de: 30/11/2023 Até 30/11/2023  
 Quantidade: 56 horas



Processo N.: SESP-OFI-2023/46196  
 Nome: (78912/5) ADOLFO ANTONIO DAS CHAGAS  
 Cargo/Função: (10300) POLICIAL PENAL  
 Un. Adm: (224103) COORD DE ALTERNATIVAS PENAIS  
 A Partir de: 30/11/2023 Até 30/11/2023  
 Quantidade: 48 horas

Processo N.: SESP-OFI-2023/46196  
 Nome: (115473/1) ADONIAS TRINDADE DE SOUZA  
 Cargo/Função: (10300) POLICIAL PENAL  
 Un. Adm: (162485) SUBDIR DA PENITENCIARIA DE RONDONOPOLIS  
 A Partir de: 30/11/2023 Até 30/11/2023  
 Quantidade: 48 horas

Processo N.: SESP-OFI-2023/46196  
 Nome: (125072/1) ADRIANA APARECIDA PEREIRA DE OLIVEIRA  
 Cargo/Função: (10300) POLICIAL PENAL  
 Un. Adm: (162426) SUBDIR PENITENCIARIA FEM ANA MARIA DO COUTO MAY  
 A Partir de: 30/11/2023 Até 30/11/2023  
 Quantidade: 56 horas

Processo N.: SESP-OFI-2023/46196  
 Nome: (44207/3) ADRIANA BASILIO DA SILVA  
 Cargo/Função: (10300) POLICIAL PENAL  
 Un. Adm: (212059) SUBDIR CENTRO RESSOCIAL IND AHMENON LEMOS DANTAS  
 A Partir de: 30/11/2023 Até 30/11/2023  
 Quantidade: 56 horas

Processo N.: SESP-OFI-2023/46196  
 Nome: (225971/1) ADRIANA CARLA DA CONCEICAO  
 Cargo/Função: (9202) ASSIST. DO SISTEMA SOCIOEDUCATIVO  
 Un. Adm: (224227) DIR DO CENTRO DE ATEND SOCIOEDUC FEM DE CUIABA  
 A Partir de: 30/11/2023 Até 30/11/2023  
 Quantidade: 54 horas

Processo N.: SESP-OFI-2023/46196  
 Nome: (122662/1) ADRIANA CARLA DE FIGUEIREDO  
 Cargo/Função: (10300) POLICIAL PENAL  
 Un. Adm: (162868) DIR DE CADEIA PUBLICA DE ALTO ARAGUAIA  
 A Partir de: 30/11/2023 Até 30/11/2023  
 Quantidade: 24 horas

Processo N.: SESP-OFI-2023/46196  
 Nome: (232064/1) ADRIANA DE FATIMA CIGERZA  
 Cargo/Função: (11665) FUNCAO DGA 10 LC/266  
 Un. Adm: (162426) SUBDIR PENITENCIARIA FEM ANA MARIA DO COUTO MAY  
 A Partir de: 30/11/2023 Até 30/11/2023  
 Quantidade: 48 horas

Processo N.: SESP-OFI-2023/46196  
 Nome: (319750/1) ADRIANA DEUNER  
 Cargo/Função: (10300) POLICIAL PENAL  
 Un. Adm: (162710) DIR DE CADEIA PUBLICA FEMININA DE COLIDER  
 A Partir de: 30/11/2023 Até 30/11/2023  
 Quantidade: 56 horas

Processo N.: SESP-OFI-2023/46196  
 Nome: (232435/1) ADRIANO BAPTISTA ANDRELINO MATSUMOTO  
 Cargo/Função: (9249) AGENTE DE SEGURANCA SOCIOEDUCATIVO  
 Un. Adm: (224146) DIR DO CENTRO DE ATEND SOCIOEDUC MASC DE CUIABA  
 A Partir de: 30/11/2023 Até 30/11/2023  
 Quantidade: 54 horas

Processo N.: SESP-OFI-2023/46196  
 Nome: (235622/1) ADRIANO FACINCANI DE OLIVEIRA  
 Cargo/Função: (10300) POLICIAL PENAL  
 Un. Adm: (204250) GER DE SERVICOS DE OPERACOES ESPECIALIZADAS  
 A Partir de: 30/11/2023 Até 30/11/2023  
 Quantidade: 48 horas

Processo N.: SESP-OFI-2023/46196  
 Nome: (100640/6) ADRIANO FERREIRA VANINI  
 Cargo/Função: (10300) POLICIAL PENAL  
 Un. Adm: (162612) DIR DE CADEIA PUBLICA DE CACERES  
 A Partir de: 30/11/2023 Até 30/11/2023  
 Quantidade: 40 horas

Processo N.: SESP-OFI-2023/46196  
 Nome: (102850/4) ADRIANO FRANCA DE OLIVEIRA  
 Cargo/Função: (10300) POLICIAL PENAL  
 Un. Adm: (193895) GER DE CUSTODIA E ESCOLTA METROPOLITANA  
 A Partir de: 30/11/2023 Até 30/11/2023  
 Quantidade: 56 horas

Processo N.: SESP-OFI-2023/46196  
 Nome: (248662/1) ADRIANO GUEDES DACROCE  
 Cargo/Função: (10300) POLICIAL PENAL  
 Un. Adm: (204250) GER DE SERVICOS DE OPERACOES ESPECIALIZADAS  
 A Partir de: 30/11/2023 Até 30/11/2023  
 Quantidade: 48 horas

Processo N.: SESP-OFI-2023/46196  
 Nome: (249663/1) ADRIANO JOTA DA SILVA  
 Cargo/Função: (10300) POLICIAL PENAL  
 Un. Adm: (162655) DIR DE CADEIA PUBLICA DE BARRA DO BUGRES  
 A Partir de: 30/11/2023 Até 30/11/2023  
 Quantidade: 22 horas

Processo N.: SESP-OFI-2023/46196  
 Nome: (85442/1) ADRIANO MARCIO DE FARIA LOPES  
 Cargo/Função: (10300) POLICIAL PENAL  
 Un. Adm: (217174) NUC APOIO CONS DA COM PENAL DE CUIABA E V GRANDE  
 A Partir de: 30/11/2023 Até 30/11/2023  
 Quantidade: 48 horas

Processo N.: SESP-OFI-2023/46196  
 Nome: (291046/1) ADRIANO MARQUES RODRIGUES  
 Cargo/Função: (10300) POLICIAL PENAL  
 Un. Adm: (162612) DIR DE CADEIA PUBLICA DE CACERES  
 A Partir de: 30/11/2023 Até 30/11/2023  
 Quantidade: 56 horas

Processo N.: SESP-OFI-2023/46196  
 Nome: (233194/1) ADRIANO MARTINHO HOFFMANN  
 Cargo/Função: (10300) POLICIAL PENAL  
 Un. Adm: (222437) DIR DO CENTRO DETENCAO PROVIS DE P DE AZEVEDO  
 A Partir de: 30/11/2023 Até 30/11/2023  
 Quantidade: 48 horas

Processo N.: SESP-OFI-2023/46196  
 Nome: (125068/1) ADRIANO MOREIRA GONCALVES  
 Cargo/Função: (10300) POLICIAL PENAL  
 Un. Adm: (212059) SUBDIR CENTRO RESSOCIAL IND AHMENON LEMOS DANTAS  
 A Partir de: 30/11/2023 Até 30/11/2023  
 Quantidade: 48 horas

Processo N.: SESP-OFI-2023/46196  
 Nome: (274775/9) ADRIANO PRUDENCIO DA SILVA  
 Cargo/Função: (10300) POLICIAL PENAL  
 Un. Adm: (162655) DIR DE CADEIA PUBLICA DE BARRA DO BUGRES  
 A Partir de: 30/11/2023 Até 30/11/2023  
 Quantidade: 62 horas

Processo N.: SESP-OFI-2023/46196  
 Nome: (98675/2) ADRIANO SAMPAIO DA COSTA  
 Cargo/Função: (9175) INVESTIGADOR DE POLICIA/LC344/407  
 Un. Adm: (222356) GER TECNICA  
 A Partir de: 30/11/2023 Até 30/11/2023  
 Quantidade: 56 horas

Processo N.: SESP-OFI-2023/46196  
 Nome: (232171/1) ADRIANO TEIXEIRA RAMOS  
 Cargo/Função: (10300) POLICIAL PENAL  
 Un. Adm: (190330) DIR DO CENTRO DE DETEN PROVIS DE TANGARA DA SERRA  
 A Partir de: 30/11/2023 Até 30/11/2023  
 Quantidade: 48 horas

Processo N.: SESP-OFI-2023/46196  
 Nome: (309298/1) ADRIELLE PEREIRA DOS SANTOS  
 Cargo/Função: (10300) POLICIAL PENAL  
 Un. Adm: (162574) SUBDIR DA PENITENCIARIA DE AGUA BOA  
 A Partir de: 30/11/2023 Até 30/11/2023  
 Quantidade: 56 horas

Processo N.: SESP-OFI-2023/46196  
Nome: (236909/1) AGAMENON CARLOS DA SILVA  
Cargo/Função: (10300) POLICIAL PENAL  
Un. Adm: (162647) DIR DE CADEIA PUBLICA DE CAMPO NOVO DO PARECIS  
A Partir de: 30/11/2023 Até 30/11/2023  
Quantidade: 48 horas

Processo N.: SESP-OFI-2023/46196  
Nome: (127477/1) AGDA CARDOSO REZENDE  
Cargo/Função: (10300) POLICIAL PENAL  
Un. Adm: (190411) DIR DE CADEIA PUBLICA FEMININA DE RONDONOPOLIS  
A Partir de: 30/11/2023 Até 30/11/2023  
Quantidade: 50 horas

Processo N.: SESP-OFI-2023/46196  
Nome: (115763/1) AGEU VIEIRA DA SILVA  
Cargo/Função: (10300) POLICIAL PENAL  
Un. Adm: (162485) SUBDIR DA PENITENCIARIA DE RONDONOPOLIS  
A Partir de: 30/11/2023 Até 30/11/2023  
Quantidade: 48 horas

Processo N.: SESP-OFI-2023/46196  
Nome: (233329/1) AGNALDO FONTANELLA DE OLIVEIRA  
Cargo/Função: (11665) FUNCAO DGA 10 LC/266  
Un. Adm: (224146) DIR DO CENTRO DE ATEND SOCIOEDUC MASC DE CUIABA  
A Partir de: 30/11/2023 Até 30/11/2023  
Quantidade: 50 horas

Processo N.: SESP-OFI-2023/46196  
Nome: (233208/1) AGNALDO ROSA DOS SANTOS  
Cargo/Função: (9249) AGENTE DE SEGURANCA SOCIOEDUCATIVO  
Un. Adm: (224170) SUBDIR DO CENTRO DE ATEND SOC MASC DE RONDONOPOLIS  
A Partir de: 30/11/2023 Até 30/11/2023  
Quantidade: 56 horas

Processo N.: SESP-OFI-2023/46196  
Nome: (233184/1) AGNALDO VIANA DE PAULA  
Cargo/Função: (10300) POLICIAL PENAL  
Un. Adm: (190330) DIR DO CENTRO DE DETEN PROVIS DE TANGARA DA SERRA  
A Partir de: 30/11/2023 Até 30/11/2023  
Quantidade: 54 horas

Processo N.: SESP-OFI-2023/46196  
Nome: (109681/2) AGNO SERGIO SILVA RAMOS  
Cargo/Função: (10300) POLICIAL PENAL  
Un. Adm: (162647) DIR DE CADEIA PUBLICA DE CAMPO NOVO DO PARECIS  
A Partir de: 30/11/2023 Até 30/11/2023  
Quantidade: 50 horas

Processo N.: SESP-OFI-2023/46196  
Nome: (65082/2) AGUINALDO DIVINO MOREIRA SANTOS  
Cargo/Função: (10300) POLICIAL PENAL  
Un. Adm: (162477) DIR DA PENITENCIARIA DE RONDONOPOLIS  
A Partir de: 30/11/2023 Até 30/11/2023  
Quantidade: 56 horas

Processo N.: SESP-OFI-2023/46196  
Nome: (233567/1) AILSON ANTONIO DE FREITAS  
Cargo/Função: (10300) POLICIAL PENAL  
Un. Adm: (162663) DIR DE CADEIA PUBLICA DE BARRA DO GARCAS  
A Partir de: 30/11/2023 Até 30/11/2023  
Quantidade: 24 horas

Processo N.: SESP-OFI-2023/46196  
Nome: (233214/1) AILTON CEZAR BARBOSA  
Cargo/Função: (9249) AGENTE DE SEGURANCA SOCIOEDUCATIVO  
Un. Adm: (224120) DIR DO CENTRO DE ATEND SOCIOED MASC DE B DO GARCAS  
A Partir de: 30/11/2023 Até 30/11/2023  
Quantidade: 56 horas

Processo N.: SESP-OFI-2023/46196  
Nome: (232816/1) AILTON RIBEIRO MENDES  
Cargo/Função: (10300) POLICIAL PENAL  
Un. Adm: (190284) DIR DO CENTRO DE DETENCAO PROVISORIA DE JUINA  
A Partir de: 30/11/2023 Até 30/11/2023  
Quantidade: 48 horas

Processo N.: SESP-OFI-2023/46196  
Nome: (96788/3) AILTON XAVIER DE PAULA  
Cargo/Função: (10300) POLICIAL PENAL  
Un. Adm: (162884) DIR DE CADEIA PUBLICA DE ARAPUTANGA  
A Partir de: 30/11/2023 Até 30/11/2023  
Quantidade: 48 horas

Processo N.: SESP-OFI-2023/46196  
Nome: (122627/1) ALAIDE GOMES DE MORAES  
Cargo/Função: (10300) POLICIAL PENAL  
Un. Adm: (162485) SUBDIR DA PENITENCIARIA DE RONDONOPOLIS  
A Partir de: 30/11/2023 Até 30/11/2023  
Quantidade: 56 horas

Processo N.: SESP-OFI-2023/46196  
Nome: (115997/1) ALAN DOUGLAS CARVALHO  
Cargo/Função: (10300) POLICIAL PENAL  
Un. Adm: (190330) DIR DO CENTRO DE DETEN PROVIS DE TANGARA DA SERRA  
A Partir de: 30/11/2023 Até 30/11/2023  
Quantidade: 56 horas

Processo N.: SESP-OFI-2023/46196  
Nome: (206977/3) ALAN WENDEL GOMES DOS SANTOS  
Cargo/Função: (10300) POLICIAL PENAL  
Un. Adm: (222410) GER DE OBRAS E ENGENHARIA DO SISTEMA PENITENCIARIO  
A Partir de: 30/11/2023 Até 30/11/2023  
Quantidade: 40 horas

Processo N.: SESP-OFI-2023/46196  
Nome: (251122/1) ALBENIELLE PEREIRA DE SOUZA  
Cargo/Função: (10300) POLICIAL PENAL  
Un. Adm: (190390) DIR DE CADEIA PUBLICA FEMININA DE CACERES  
A Partir de: 30/11/2023 Até 30/11/2023  
Quantidade: 48 horas

Processo N.: SESP-OFI-2023/46196  
Nome: (113997/4) ALBERTINA ELOY CARDOSO  
Cargo/Função: (10300) POLICIAL PENAL  
Un. Adm: (162574) SUBDIR DA PENITENCIARIA DE AGUA BOA  
A Partir de: 30/11/2023 Até 30/11/2023  
Quantidade: 56 horas

Processo N.: SESP-OFI-2023/46196  
Nome: (120751/1) ALBERTO IRBER  
Cargo/Função: (10300) POLICIAL PENAL  
Un. Adm: (222437) DIR DO CENTRO DETENCAO PROVIS DE P DE AZEVEDO  
A Partir de: 30/11/2023 Até 30/11/2023  
Quantidade: 56 horas

Processo N.: SESP-OFI-2023/46196  
Nome: (131791/1) ALCENIRES CALDAS DOS SANTOS  
Cargo/Função: (10300) POLICIAL PENAL  
Un. Adm: (162426) SUBDIR PENITENCIARIA FEM ANA MARIA DO COUTO MAY  
A Partir de: 30/11/2023 Até 30/11/2023  
Quantidade: 48 horas

Processo N.: SESP-OFI-2023/46196  
Nome: (86259/1) ALCEU MUNZ DE AVILA  
Cargo/Função: (10300) POLICIAL PENAL  
Un. Adm: (212059) SUBDIR CENTRO RESSOCIAL IND AHMENON LEMOS DANTAS  
A Partir de: 30/11/2023 Até 30/11/2023  
Quantidade: 48 horas

Processo N.: SESP-OFI-2023/46196  
Nome: (109747/2) ALCIDES CRESPO CHAVE  
Cargo/Função: (10300) POLICIAL PENAL  
Un. Adm: (190314) DIR DO CENTRO DE DETEN PROV DE PONTES E LACERDA  
A Partir de: 30/11/2023 Até 30/11/2023  
Quantidade: 56 horas

Processo N.: SESP-OFI-2023/46196  
Nome: (234866/1) ALCIDES RAMOS DE ASSUNCAO  
Cargo/Função: (10300) POLICIAL PENAL  
Un. Adm: (193941) DIR DO CENTRO DE RESSOCIALIZACAO DE VARZEA GRANDE  
A Partir de: 30/11/2023 Até 30/11/2023  
Quantidade: 56 horas

Processo N.: SESP-OFI-2023/46196  
 Nome: (220314/3) ALCOIRES SIQUEIRA PEREIRA  
 Cargo/Função: (10300) POLICIAL PENAL  
 Un. Adm: (190365) DIR DO CENTRO DE DET PROV DE LUCAS DO RIO VERDE  
 A Partir de: 30/11/2023 Até 30/11/2023  
 Quantidade: 48 horas

Processo N.: SESP-OFI-2023/46196  
 Nome: (232603/1) ALCYDES JORGE JUNIOR  
 Cargo/Função: (9249) AGENTE DE SEGURANCA SOCIOEDUCATIVO  
 Un. Adm: (224146) DIR DO CENTRO DE ATEND SOCIOEDUC MASC DE CUIABA  
 A Partir de: 30/11/2023 Até 30/11/2023  
 Quantidade: 48 horas

Processo N.: SESP-OFI-2023/46196  
 Nome: (120259/5) ALDECIDES DE AQUINO SILVA  
 Cargo/Função: (10300) POLICIAL PENAL  
 Un. Adm: (162574) SUBDIR DA PENITENCIARIA DE AGUA BOA  
 A Partir de: 30/11/2023 Até 30/11/2023  
 Quantidade: 56 horas

Processo N.: SESP-OFI-2023/46196  
 Nome: (250403/1) ALDENOR ALVES PEREIRA  
 Cargo/Função: (10300) POLICIAL PENAL  
 Un. Adm: (163023) DIR DE CADEIA PUBLICA DE PARANATINGA  
 A Partir de: 30/11/2023 Até 30/11/2023  
 Quantidade: 50 horas

Processo N.: SESP-OFI-2023/46196  
 Nome: (251330/1) ALDERI JOSE FEITOZA DA SILVEIRA  
 Cargo/Função: (10300) POLICIAL PENAL  
 Un. Adm: (190284) DIR DO CENTRO DE DETENCAO PROVISORIA DE JUINA  
 A Partir de: 30/11/2023 Até 30/11/2023  
 Quantidade: 56 horas

Processo N.: SESP-OFI-2023/46196  
 Nome: (82608/4) ALDO GONCALVES DA SILVA  
 Cargo/Função: (10300) POLICIAL PENAL  
 Un. Adm: (193895) GER DE CUSTODIA E ESCOLTA METROPOLITANA  
 A Partir de: 30/11/2023 Até 30/11/2023  
 Quantidade: 48 horas

Processo N.: SESP-OFI-2023/46196  
 Nome: (67519/8) ALECIO APARECIDO LIGOR  
 Cargo/Função: (10300) POLICIAL PENAL  
 Un. Adm: (162515) DIR DA PENITENCIARIA DE SINOP  
 A Partir de: 30/11/2023 Até 30/11/2023  
 Quantidade: 56 horas

Processo N.: SESP-OFI-2023/46196  
 Nome: (250539/1) ALESSANDRA CRISTINA DA SILVA OLIVEIRA  
 Cargo/Função: (10300) POLICIAL PENAL  
 Un. Adm: (163058) DIR DE CADEIA PUBLICA DE PORTO DOS GAUCHOS  
 A Partir de: 30/11/2023 Até 30/11/2023  
 Quantidade: 56 horas

Processo N.: SESP-OFI-2023/46196  
 Nome: (102872/2) ALESSANDRA CRISTINA DORILEO  
 Cargo/Função: (10300) POLICIAL PENAL  
 Un. Adm: (162418) DIR DA PENITENC FEMININA ANA MARIA DO COUTO MAY  
 A Partir de: 30/11/2023 Até 30/11/2023  
 Quantidade: 48 horas

Processo N.: SESP-OFI-2023/46196  
 Nome: (313306/1) ALESSANDRA INSUELA GARCIA DE REZENDE  
 Cargo/Função: (10300) POLICIAL PENAL  
 Un. Adm: (162566) DIR DA PENITENCIARIA DE AGUA BOA  
 A Partir de: 30/11/2023 Até 30/11/2023  
 Quantidade: 56 horas

Processo N.: SESP-OFI-2023/46196  
 Nome: (86173/1) ALESSANDRO ALVES PIMENTEL  
 Cargo/Função: (10300) POLICIAL PENAL  
 Un. Adm: (162485) SUBDIR DA PENITENCIARIA DE RONDONOPOLIS  
 A Partir de: 30/11/2023 Até 30/11/2023  
 Quantidade: 56 horas

Processo N.: SESP-OFI-2023/46196  
 Nome: (119098/1) ALESSANDRO BOAVENTURA DE OLIVEIRA  
 Cargo/Função: (10300) POLICIAL PENAL  
 Un. Adm: (222429) DIR DA CADEIA PUBLICA FEM DE NOVA XAVANTINA  
 A Partir de: 30/11/2023 Até 30/11/2023  
 Quantidade: 56 horas

Processo N.: SESP-OFI-2023/46196  
 Nome: (131259/3) ALESSANDRO BORGES DE ARAUJO  
 Cargo/Função: (10300) POLICIAL PENAL  
 Un. Adm: (162965) DIR DE CADEIA PUBLICA DE JUARA  
 A Partir de: 30/11/2023 Até 30/11/2023  
 Quantidade: 48 horas

Processo N.: SESP-OFI-2023/46196  
 Nome: (303549/1) ALESSANDRO DE FREITAS  
 Cargo/Função: (9249) AGENTE DE SEGURANCA SOCIOEDUCATIVO  
 Un. Adm: (224170) SUBDIR DO CENTRO DE ATEND SOC MASC DE RONDONOPOLIS  
 A Partir de: 30/11/2023 Até 30/11/2023  
 Quantidade: 48 horas

Processo N.: SESP-OFI-2023/46196  
 Nome: (233204/1) ALESSANDRO TAQUES DE ARAUJO  
 Cargo/Função: (10300) POLICIAL PENAL  
 Un. Adm: (190209) SUBDIR DA PENITENCIARIA CENTRAL DO ESTADO  
 A Partir de: 30/11/2023 Até 30/11/2023  
 Quantidade: 56 horas

Processo N.: SESP-OFI-2023/46196  
 Nome: (109351/5) ALEX FABIANO BARBOSA DE AQUINO  
 Cargo/Função: (9249) AGENTE DE SEGURANCA SOCIOEDUCATIVO  
 Un. Adm: (224146) DIR DO CENTRO DE ATEND SOCIOEDUC MASC DE CUIABA  
 A Partir de: 30/11/2023 Até 30/11/2023  
 Quantidade: 54 horas

Processo N.: SESP-OFI-2023/46196  
 Nome: (248024/1) ALEX JUNIOR SIDEGUM  
 Cargo/Função: (10300) POLICIAL PENAL  
 Un. Adm: (162477) DIR DA PENITENCIARIA DE RONDONOPOLIS  
 A Partir de: 30/11/2023 Até 30/11/2023  
 Quantidade: 40 horas

Processo N.: SESP-OFI-2023/46196  
 Nome: (248054/1) ALEX OLIVEIRA DE JESUS  
 Cargo/Função: (10300) POLICIAL PENAL  
 Un. Adm: (190209) SUBDIR DA PENITENCIARIA CENTRAL DO ESTADO  
 A Partir de: 30/11/2023 Até 30/11/2023  
 Quantidade: 56 horas

Processo N.: SESP-OFI-2023/46196  
 Nome: (131101/1) ALEX SANDRO DE LIMA  
 Cargo/Função: (10300) POLICIAL PENAL  
 Un. Adm: (162612) DIR DE CADEIA PUBLICA DE CACERES  
 A Partir de: 30/11/2023 Até 30/11/2023  
 Quantidade: 56 horas

Processo N.: SESP-OFI-2023/46196  
 Nome: (303612/1) ALEX SANDRO DE SOUZA LIMA  
 Cargo/Função: (9249) AGENTE DE SEGURANCA SOCIOEDUCATIVO  
 Un. Adm: (224189) DIR DO CENTRO DE ATEND SOCIOEDUC MASC DE SINOP  
 A Partir de: 30/11/2023 Até 30/11/2023  
 Quantidade: 56 horas

Processo N.: SESP-OFI-2023/46196  
 Nome: (244206/3) ALEX SANDRO MORAIS DIAS  
 Cargo/Função: (10300) POLICIAL PENAL  
 Un. Adm: (162663) DIR DE CADEIA PUBLICA DE BARRA DO GARCAS  
 A Partir de: 30/11/2023 Até 30/11/2023  
 Quantidade: 48 horas

Processo N.: SESP-OFI-2023/46196  
 Nome: (217876/2) ALEX SILVAN SHUENQUENER DE SOUZA  
 Cargo/Função: (10300) POLICIAL PENAL  
 Un. Adm: (163023) DIR DE CADEIA PUBLICA DE PARANATINGA  
 A Partir de: 30/11/2023 Até 30/11/2023  
 Quantidade: 54 horas

Processo N.: SESP-OFI-2023/46196

Nome: (217779/2) ALEXANDRE BARBOSA DO NASCIMENTO  
Cargo/Função: (10300) POLICIAL PENAL  
Un. Adm: (162612) DIR DE CADEIA PUBLICA DE CACERES  
A Partir de: 30/11/2023 Até 30/11/2023  
Quantidade: 56 horas

Processo N.: SESP-OFI-2023/46196

Nome: (130815/7) ALEXANDRE CARLOS DA SILVA  
Cargo/Função: (10300) POLICIAL PENAL  
Un. Adm: (190284) DIR DO CENTRO DE DETENCAO PROVISORIA DE JUINA  
A Partir de: 30/11/2023 Até 30/11/2023  
Quantidade: 48 horas

Processo N.: SESP-OFI-2023/46196

Nome: (248846/1) ALEXANDRE DE AZEVEDO E SILVA  
Cargo/Função: (10300) POLICIAL PENAL  
Un. Adm: (190209) SUBDIR DA PENITENCIARIA CENTRAL DO ESTADO  
A Partir de: 30/11/2023 Até 30/11/2023  
Quantidade: 48 horas

Processo N.: SESP-OFI-2023/46196

Nome: (114745/1) ALEXANDRE GONCALVES FERREIRA  
Cargo/Função: (10300) POLICIAL PENAL  
Un. Adm: (193895) GER DE CUSTODIA E ESCOLTA METROPOLITANA  
A Partir de: 30/11/2023 Até 30/11/2023  
Quantidade: 48 horas

Processo N.: SESP-OFI-2023/46196

Nome: (248068/1) ALEXANDRE MARQUES JARDIM  
Cargo/Função: (10300) POLICIAL PENAL  
Un. Adm: (162523) SUBDIR DA PENITENCIARIA DE SINOP  
A Partir de: 30/11/2023 Até 30/11/2023  
Quantidade: 48 horas

Processo N.: SESP-OFI-2023/46196

Nome: (115917/1) ALEXANDRE MENDES VIEIRA  
Cargo/Função: (10300) POLICIAL PENAL  
Un. Adm: (193895) GER DE CUSTODIA E ESCOLTA METROPOLITANA  
A Partir de: 30/11/2023 Até 30/11/2023  
Quantidade: 48 horas

Processo N.: SESP-OFI-2023/46196

Nome: (233849/1) ALEXANDRE SALAMONI  
Cargo/Função: (10300) POLICIAL PENAL  
Un. Adm: (162574) SUBDIR DA PENITENCIARIA DE AGUA BOA  
A Partir de: 30/11/2023 Até 30/11/2023  
Quantidade: 48 horas

Processo N.: SESP-OFI-2023/46196

Nome: (248551/1) ALEXANDRE VIANA  
Cargo/Função: (10300) POLICIAL PENAL  
Un. Adm: (162485) SUBDIR DA PENITENCIARIA DE RONDONOPOLIS  
A Partir de: 30/11/2023 Até 30/11/2023  
Quantidade: 48 horas

Processo N.: SESP-OFI-2023/46196

Nome: (290919/1) ALEXANDRO COELHO  
Cargo/Função: (10300) POLICIAL PENAL  
Un. Adm: (190209) SUBDIR DA PENITENCIARIA CENTRAL DO ESTADO  
A Partir de: 30/11/2023 Até 30/11/2023  
Quantidade: 56 horas

Processo N.: SESP-OFI-2023/46196

Nome: (127732/3) ALEXANDRO MARQUES JARDIM  
Cargo/Função: (10300) POLICIAL PENAL  
Un. Adm: (162523) SUBDIR DA PENITENCIARIA DE SINOP  
A Partir de: 30/11/2023 Até 30/11/2023  
Quantidade: 56 horas

Processo N.: SESP-OFI-2023/46196

Nome: (233736/1) ALEXANDRO PAIVA DE SOUZA FERREIRA  
Cargo/Função: (10300) POLICIAL PENAL  
Un. Adm: (162647) DIR DE CADEIA PUBLICA DE CAMPO NOVO DO PARECIS  
A Partir de: 30/11/2023 Até 30/11/2023  
Quantidade: 48 horas

Processo N.: SESP-OFI-2023/46196

Nome: (248633/1) ALEXANDRO PEREIRA DE SOUZA  
Cargo/Função: (10300) POLICIAL PENAL  
Un. Adm: (162965) DIR DE CADEIA PUBLICA DE JUARA  
A Partir de: 30/11/2023 Até 30/11/2023  
Quantidade: 56 horas

Processo N.: SESP-OFI-2023/46196

Nome: (125062/1) ALEXANDRO SOUZA  
Cargo/Função: (10300) POLICIAL PENAL  
Un. Adm: (162795) DIR DE CADEIA PUBLICA DE PRIMAVERA DO LESTE  
A Partir de: 30/11/2023 Até 30/11/2023  
Quantidade: 24 horas

Processo N.: SESP-OFI-2023/46196

Nome: (248559/1) ALEXSANDER RODRIGO FERNANDES DA SILVA  
Cargo/Função: (9249) AGENTE DE SEGURANCA SOCIOEDUCATIVO  
Un. Adm: (224189) DIR DO CENTRO DE ATEND SOCIOEDUC MASC DE SINOP  
A Partir de: 30/11/2023 Até 30/11/2023  
Quantidade: 48 horas

Processo N.: SESP-OFI-2023/46196

Nome: (127468/1) ALEXSANDRO DE PONTES  
Cargo/Função: (10300) POLICIAL PENAL  
Un. Adm: (190209) SUBDIR DA PENITENCIARIA CENTRAL DO ESTADO  
A Partir de: 30/11/2023 Até 30/11/2023  
Quantidade: 56 horas

Processo N.: SESP-OFI-2023/46196

Nome: (138515/1) ALFREDO DE MIRANDA FILHO  
Cargo/Função: (10300) POLICIAL PENAL  
Un. Adm: (162612) DIR DE CADEIA PUBLICA DE CACERES  
A Partir de: 30/11/2023 Até 30/11/2023  
Quantidade: 56 horas

Processo N.: SESP-OFI-2023/46196

Nome: (115914/1) ALIADINE SILVA DE ASSUNCAO  
Cargo/Função: (10300) POLICIAL PENAL  
Un. Adm: (162906) DIR DE CADEIA PUBLICA DE CHAPADA DOS GUIMARAES  
A Partir de: 30/11/2023 Até 30/11/2023  
Quantidade: 48 horas

Processo N.: SESP-OFI-2023/46196

Nome: (232809/1) ALICINO DE OLIVEIRA E SILVA  
Cargo/Função: (10300) POLICIAL PENAL  
Un. Adm: (162612) DIR DE CADEIA PUBLICA DE CACERES  
A Partir de: 30/11/2023 Até 30/11/2023  
Quantidade: 48 horas

Processo N.: SESP-OFI-2023/46196

Nome: (117319/1) ALINE ROBERTA MOURA DE OLIVEIRA  
Cargo/Função: (10300) POLICIAL PENAL  
Un. Adm: (162523) SUBDIR DA PENITENCIARIA DE SINOP  
A Partir de: 30/11/2023 Até 30/11/2023  
Quantidade: 48 horas

Processo N.: SESP-OFI-2023/46196

Nome: (248513/1) ALINNE SILVA DE ASSUNCAO  
Cargo/Função: (10300) POLICIAL PENAL  
Un. Adm: (162906) DIR DE CADEIA PUBLICA DE CHAPADA DOS GUIMARAES  
A Partir de: 30/11/2023 Até 30/11/2023  
Quantidade: 56 horas

Processo N.: SESP-OFI-2023/46196

Nome: (251916/1) ALIRIA NOGUEIRA DO NASCIMENTO  
Cargo/Função: (10300) POLICIAL PENAL  
Un. Adm: (190284) DIR DO CENTRO DE DETENCAO PROVISORIA DE JUINA  
A Partir de: 30/11/2023 Até 30/11/2023  
Quantidade: 56 horas

Processo N.: SESP-OFI-2023/46196

Nome: (290984/1) ALISSON PEREIRA DA SILVA  
Cargo/Função: (10300) POLICIAL PENAL  
Un. Adm: (211850) GER DO GRUPO DE INTERVENCAO RAPIDA  
A Partir de: 30/11/2023 Até 30/11/2023  
Quantidade: 56 horas

Processo N.: SESP-OFI-2023/46196  
 Nome: (111390/2) ALISSON RODRIGO FERREIRA COELHO  
 Cargo/Função: (10300) POLICIAL PENAL  
 Un. Adm: (190314) DIR DO CENTRO DE DETEN PROV DE PONTES E LACERDA  
 A Partir de: 30/11/2023 Até 30/11/2023  
 Quantidade: 48 horas

Processo N.: SESP-OFI-2023/46196  
 Nome: (234297/1) ALLAN CARLOS PEREIRA DE BRITIS SOARES FARIAS  
 Cargo/Função: (10300) POLICIAL PENAL  
 Un. Adm: (162485) SUBDIR DA PENITENCIARIA DE RONDONOPOLIS  
 A Partir de: 30/11/2023 Até 30/11/2023  
 Quantidade: 56 horas

Processo N.: SESP-OFI-2023/46196  
 Nome: (129263/4) ALLAN KARDEC DA SILVA GONCALVES  
 Cargo/Função: (10300) POLICIAL PENAL  
 Un. Adm: (162574) SUBDIR DA PENITENCIARIA DE AGUA BOA  
 A Partir de: 30/11/2023 Até 30/11/2023  
 Quantidade: 56 horas

Processo N.: SESP-OFI-2023/46196  
 Nome: (129426/4) ALLAN PEREIRA LOPES  
 Cargo/Função: (10300) POLICIAL PENAL  
 Un. Adm: (162825) DIR DE CADEIA PUBLICA DE SAO FELIX DO ARAGUAIA  
 A Partir de: 30/11/2023 Até 30/11/2023  
 Quantidade: 40 horas

Processo N.: SESP-OFI-2023/46196  
 Nome: (118015/1) ALDIR DE FATIMA JARDIM  
 Cargo/Função: (10300) POLICIAL PENAL  
 Un. Adm: (162990) DIR DE CADEIA PUBLICA DE NORTELANDIA  
 A Partir de: 30/11/2023 Até 30/11/2023  
 Quantidade: 56 horas

Processo N.: SESP-OFI-2023/46196  
 Nome: (232249/1) ALRINO CRESPO CHAVES  
 Cargo/Função: (10300) POLICIAL PENAL  
 Un. Adm: (190330) DIR DO CENTRO DE DETEN PROVIS DE TANGARA DA SERRA  
 A Partir de: 30/11/2023 Até 30/11/2023  
 Quantidade: 50 horas

Processo N.: SESP-OFI-2023/46196  
 Nome: (130502/1) ALTAMIRA MARTINS BRANDAO  
 Cargo/Função: (11665) FUNCAO DGA 10 LC/266  
 Un. Adm: (162426) SUBDIR PENITENCIARIA FEM ANA MARIA DO COUTO MAY  
 A Partir de: 30/11/2023 Até 30/11/2023  
 Quantidade: 48 horas

Processo N.: SESP-OFI-2023/46196  
 Nome: (232826/1) ALTINO JOSE NERES PENA  
 Cargo/Função: (9249) AGENTE DE SEGURANCA SOCIOEDUCATIVO  
 Un. Adm: (224120) DIR DO CENTRO DE ATEND SOCIOED MASC DE B DO GARCAS  
 A Partir de: 30/11/2023 Até 30/11/2023  
 Quantidade: 24 horas

Processo N.: SESP-OFI-2023/46196  
 Nome: (80640/1) ALUIZA MARIA RODRIGUES  
 Cargo/Função: (9249) AGENTE DE SEGURANCA SOCIOEDUCATIVO  
 Un. Adm: (224227) DIR DO CENTRO DE ATEND SOCIOEDUC FEM DE CUIABA  
 A Partir de: 30/11/2023 Até 30/11/2023  
 Quantidade: 48 horas

Processo N.: SESP-OFI-2023/46196  
 Nome: (233746/1) ALVACIR FERREIRA BARBOSA  
 Cargo/Função: (10300) POLICIAL PENAL  
 Un. Adm: (162485) SUBDIR DA PENITENCIARIA DE RONDONOPOLIS  
 A Partir de: 30/11/2023 Até 30/11/2023  
 Quantidade: 48 horas

Processo N.: SESP-OFI-2023/46196  
 Nome: (117737/1) ALVARO MARTINS  
 Cargo/Função: (10300) POLICIAL PENAL  
 Un. Adm: (193895) GER DE CUSTODIA E ESCOLTA METROPOLITANA  
 A Partir de: 30/11/2023 Até 30/11/2023  
 Quantidade: 48 horas

Processo N.: SESP-OFI-2023/46196  
 Nome: (233171/1) AMANDA DE ARRUDA MELO  
 Cargo/Função: (9249) AGENTE DE SEGURANCA SOCIOEDUCATIVO  
 Un. Adm: (224170) SUBDIR DO CENTRO DE ATEND SOC MASC DE RONDONOPOLIS  
 A Partir de: 30/11/2023 Até 30/11/2023  
 Quantidade: 56 horas

Processo N.: SESP-OFI-2023/46196  
 Nome: (258324/2) AMANDA DOS SANTOS BERNARDES PINHEIRO  
 Cargo/Função: (10300) POLICIAL PENAL  
 Un. Adm: (190330) DIR DO CENTRO DE DETEN PROVIS DE TANGARA DA SERRA  
 A Partir de: 30/11/2023 Até 30/11/2023  
 Quantidade: 8 horas

Processo N.: SESP-OFI-2023/46196  
 Nome: (234535/1) AMANDA LUCIA KOLLETT  
 Cargo/Função: (11665) FUNCAO DGA 10 LC/266  
 Un. Adm: (224120) DIR DO CENTRO DE ATEND SOCIOED MASC DE B DO GARCAS  
 A Partir de: 30/11/2023 Até 30/11/2023  
 Quantidade: 56 horas

Processo N.: SESP-OFI-2023/46196  
 Nome: (248735/1) AMANDA PASSOS BORGES  
 Cargo/Função: (10300) POLICIAL PENAL  
 Un. Adm: (190209) SUBDIR DA PENITENCIARIA CENTRAL DO ESTADO  
 A Partir de: 30/11/2023 Até 30/11/2023  
 Quantidade: 56 horas

Processo N.: SESP-OFI-2023/46196  
 Nome: (233396/1) AMARAI MORAIS PRETO  
 Cargo/Função: (10300) POLICIAL PENAL  
 Un. Adm: (162566) DIR DA PENITENCIARIA DE AGUA BOA  
 A Partir de: 30/11/2023 Até 30/11/2023  
 Quantidade: 56 horas

Processo N.: SESP-OFI-2023/46196  
 Nome: (115886/1) AMARILDO MARQUES GUIMARAES  
 Cargo/Função: (10300) POLICIAL PENAL  
 Un. Adm: (162744) DIR DE CADEIA PUBLICA DE JACIARA  
 A Partir de: 30/11/2023 Até 30/11/2023  
 Quantidade: 48 horas

Processo N.: SESP-OFI-2023/46196  
 Nome: (249677/1) AMARILDO OLIVEIRA SANTANA  
 Cargo/Função: (10300) POLICIAL PENAL  
 Un. Adm: (162477) DIR DA PENITENCIARIA DE RONDONOPOLIS  
 A Partir de: 30/11/2023 Até 30/11/2023  
 Quantidade: 56 horas

Processo N.: SESP-OFI-2023/46196  
 Nome: (118648/1) AMAURI FERREIRA DOS SANTOS  
 Cargo/Função: (10300) POLICIAL PENAL  
 Un. Adm: (162892) DIR DE CADEIA PUBLICA DE ARENAPOLIS  
 A Partir de: 30/11/2023 Até 30/11/2023  
 Quantidade: 48 horas

Processo N.: SESP-OFI-2023/46196  
 Nome: (115357/1) AMAURI PASCOAL  
 Cargo/Função: (10300) POLICIAL PENAL  
 Un. Adm: (212059) SUBDIR CENTRO RESSOCIAL IND AHMENON LEMOS DANTAS  
 A Partir de: 30/11/2023 Até 30/11/2023  
 Quantidade: 48 horas

Processo N.: SESP-OFI-2023/46196  
 Nome: (251724/1) AMAZALTO DA CRUZ MOREIRA  
 Cargo/Função: (10300) POLICIAL PENAL  
 Un. Adm: (162884) DIR DE CADEIA PUBLICA DE ARAPUTANGA  
 A Partir de: 30/11/2023 Até 30/11/2023  
 Quantidade: 56 horas

Processo N.: SESP-OFI-2023/46196  
 Nome: (214886/3) ANA CAROLINA LEOTI  
 Cargo/Função: (9202) ASSIST. DO SISTEMA SOCIOEDUCATIVO  
 Un. Adm: (224227) DIR DO CENTRO DE ATEND SOCIOEDUC FEM DE CUIABA  
 A Partir de: 30/11/2023 Até 30/11/2023  
 Quantidade: 48 horas

Processo N.: SESP-OFI-2023/46196  
 Nome: (309264/1) ANA EVELYN BARTZ  
 Cargo/Função: (10300) POLICIAL PENAL  
 Un. Adm: (162523) SUBDIR DA PENITENCIARIA DE SINOP  
 A Partir de: 30/11/2023 Até 30/11/2023  
 Quantidade: 48 horas

Processo N.: SESP-OFI-2023/46196  
 Nome: (131273/1) ANA LIVIA PINHEIRO DA SILVA  
 Cargo/Função: (10300) POLICIAL PENAL  
 Un. Adm: (190233) GER DE APOIO ADM E PENAL DA PENITC  
 CENTRAL DO EST  
 A Partir de: 30/11/2023 Até 30/11/2023  
 Quantidade: 48 horas

Processo N.: SESP-OFI-2023/46196  
 Nome: (248041/1) ANA LUIZA DE ARAUJO DA SILVA  
 Cargo/Função: (10300) POLICIAL PENAL  
 Un. Adm: (190390) DIR DE CADEIA PUBLICA FEMININA DE  
 CACERES  
 A Partir de: 30/11/2023 Até 30/11/2023  
 Quantidade: 16 horas

Processo N.: SESP-OFI-2023/46196  
 Nome: (125070/1) ANA PAULA DE OLIVEIRA  
 Cargo/Função: (10300) POLICIAL PENAL  
 Un. Adm: (190411) DIR DE CADEIA PUBLICA FEMININA DE  
 RONDONOPOLIS  
 A Partir de: 30/11/2023 Até 30/11/2023  
 Quantidade: 48 horas

Processo N.: SESP-OFI-2023/46196  
 Nome: (219830/2) ANA PAULA MONTES DE NOVAIS  
 Cargo/Função: (11665) FUNCAO DGA 10 LC/266  
 Un. Adm: (224227) DIR DO CENTRO DE ATEND SOCIOEDUC  
 FEM DE CUIABA  
 A Partir de: 30/11/2023 Até 30/11/2023  
 Quantidade: 50 horas

Processo N.: SESP-OFI-2023/46196  
 Nome: (233211/1) ANAEL ABSALAO DE OLIVEIRA  
 Cargo/Função: (10300) POLICIAL PENAL  
 Un. Adm: (193941) DIR DO CENTRO DE RESSOCIALIZACAO DE  
 VARZEA GRANDE  
 A Partir de: 30/11/2023 Até 30/11/2023  
 Quantidade: 48 horas

Processo N.: SESP-OFI-2023/46196  
 Nome: (305006/1) ANDERLISON AKERLEY DA SILVA  
 Cargo/Função: (9249) AGENTE DE SEGURANCA  
 SOCIOEDUCATIVO  
 Un. Adm: (224146) DIR DO CENTRO DE ATEND SOCIOEDUC  
 MASC DE CUIABA  
 A Partir de: 30/11/2023 Até 30/11/2023  
 Quantidade: 48 horas

Processo N.: SESP-OFI-2023/46196  
 Nome: (233099/1) ANDERSON AMORIM DE MELO  
 Cargo/Função: (10300) POLICIAL PENAL  
 Un. Adm: (190209) SUBDIR DA PENITENCIARIA CENTRAL DO  
 ESTADO  
 A Partir de: 30/11/2023 Até 30/11/2023  
 Quantidade: 48 horas

Processo N.: SESP-OFI-2023/46196  
 Nome: (217590/2) ANDERSON ANDREOLI SILVESTRE  
 Cargo/Função: (10300) POLICIAL PENAL  
 Un. Adm: (163058) DIR DE CADEIA PUBLICA DE PORTO DOS  
 GAUCHOS  
 A Partir de: 30/11/2023 Até 30/11/2023  
 Quantidade: 8 horas

Processo N.: SESP-OFI-2023/46196  
 Nome: (309273/1) ANDERSON BARBOSA PINTO  
 Cargo/Função: (10300) POLICIAL PENAL  
 Un. Adm: (190365) DIR DO CENTRO DE DET PROV DE LUCAS  
 DO RIO VERDE  
 A Partir de: 30/11/2023 Até 30/11/2023  
 Quantidade: 54 horas

Processo N.: SESP-OFI-2023/46196  
 Nome: (114873/1) ANDERSON DE OLIVEIRA FERREIRA  
 Cargo/Função: (10300) POLICIAL PENAL  
 Un. Adm: (190209) SUBDIR DA PENITENCIARIA CENTRAL DO  
 ESTADO  
 A Partir de: 30/11/2023 Até 30/11/2023  
 Quantidade: 56 horas

Processo N.: SESP-OFI-2023/46196  
 Nome: (233344/1) ANDERSON DOS SANTOS  
 Cargo/Função: (10300) POLICIAL PENAL  
 Un. Adm: (193895) GER DE CUSTODIA E ESCOLTA  
 METROPOLITANA  
 A Partir de: 30/11/2023 Até 30/11/2023  
 Quantidade: 48 horas

Processo N.: SESP-OFI-2023/46196  
 Nome: (291103/1) ANDERSON FELIPE DO NASCIMENTO  
 Cargo/Função: (10300) POLICIAL PENAL  
 Un. Adm: (162965) DIR DE CADEIA PUBLICA DE JUARA  
 A Partir de: 30/11/2023 Até 30/11/2023  
 Quantidade: 48 horas

Processo N.: SESP-OFI-2023/46196  
 Nome: (233401/1) ANDERSON FERREIRA GARCIA  
 Cargo/Função: (10300) POLICIAL PENAL  
 Un. Adm: (162779) DIR DA CADEIA PUBLICA DE MIRASSOL  
 DOESTE  
 A Partir de: 30/11/2023 Até 30/11/2023  
 Quantidade: 48 horas

Processo N.: SESP-OFI-2023/46196  
 Nome: (117338/1) ANDERSON HIGINO SILVA ORMOND  
 Cargo/Função: (10300) POLICIAL PENAL  
 Un. Adm: (162426) SUBDIR PENITENCIARIA FEM ANA MARIA  
 DO COUTO MAY  
 A Partir de: 30/11/2023 Até 30/11/2023  
 Quantidade: 56 horas

Processo N.: SESP-OFI-2023/46196  
 Nome: (233172/1) ANDERSON JUNIOR DE MOREIRA  
 Cargo/Função: (10300) POLICIAL PENAL  
 Un. Adm: (162736) DIR DE CADEIA PUBLICA DE DIAMANTINO  
 A Partir de: 30/11/2023 Até 30/11/2023  
 Quantidade: 48 horas

Processo N.: SESP-OFI-2023/46196  
 Nome: (291018/1) ANDERSON LEANDRO DE ANDRADE  
 Cargo/Função: (10300) POLICIAL PENAL  
 Un. Adm: (190209) SUBDIR DA PENITENCIARIA CENTRAL DO  
 ESTADO  
 A Partir de: 30/11/2023 Até 30/11/2023  
 Quantidade: 48 horas

Processo N.: SESP-OFI-2023/46196  
 Nome: (233735/1) ANDERSON LUIZ POLETO  
 Cargo/Função: (10300) POLICIAL PENAL  
 Un. Adm: (204250) GER DE SERVICOS DE OPERACOES  
 ESPECIALIZADAS  
 A Partir de: 30/11/2023 Até 30/11/2023  
 Quantidade: 48 horas

Processo N.: SESP-OFI-2023/46196  
 Nome: (250993/1) ANDERSON MATTOS FERREIRA  
 Cargo/Função: (10300) POLICIAL PENAL  
 Un. Adm: (190314) DIR DO CENTRO DE DETEN PROV DE  
 PONTES E LACERDA  
 A Partir de: 30/11/2023 Até 30/11/2023  
 Quantidade: 56 horas

Processo N.: SESP-OFI-2023/46196  
 Nome: (117518/1) ANDERSON RODRIGUES VELOZO  
 Cargo/Função: (10300) POLICIAL PENAL  
 Un. Adm: (190209) SUBDIR DA PENITENCIARIA CENTRAL DO  
 ESTADO  
 A Partir de: 30/11/2023 Até 30/11/2023  
 Quantidade: 48 horas

Processo N.: SESP-OFI-2023/46196  
 Nome: (251891/1) ANDERSON SAMPAIO MIRANDA  
 Cargo/Função: (10300) POLICIAL PENAL  
 Un. Adm: (162612) DIR DE CADEIA PUBLICA DE CACERES  
 A Partir de: 30/11/2023 Até 30/11/2023  
 Quantidade: 48 horas

Processo N.: SESP-OFI-2023/46196  
 Nome: (303620/1) ANDERTON SANTOS OLIVEIRA  
 Cargo/Função: (9249) AGENTE DE SEGURANCA  
 SOCIOEDUCATIVO  
 Un. Adm: (224189) DIR DO CENTRO DE ATEND SOCIOEDUC  
 MASC DE SINOP  
 A Partir de: 30/11/2023 Até 30/11/2023  
 Quantidade: 48 horas

**Processo N.: SESP-OFI-2023/46196****Nome: (115431/1) ANDRE ALMEIDA LISBOA****Cargo/Função: (11665) FUNCAO DGA 10 LC/266****Un. Adm: (162485) SUBDIR DA PENITENCIARIA DE****RONDONOPOLIS****A Partir de: 30/11/2023 Até 30/11/2023****Quantidade: 56 horas****Processo N.: SESP-OFI-2023/46196****Nome: (236886/1) ANDRE CLEITON EDUARDO DE SOUZA****Cargo/Função: (10300) POLICIAL PENAL****Un. Adm: (190284) DIR DO CENTRO DE DETENCAO PROVISORIA DE JUINA****A Partir de: 30/11/2023 Até 30/11/2023****Quantidade: 48 horas****Processo N.: SESP-OFI-2023/46196****Nome: (134114/5) ANDRE DA SILVA LIRA****Cargo/Função: (10300) POLICIAL PENAL****Un. Adm: (162647) DIR DE CADEIA PUBLICA DE CAMPO NOVO DO PARECIS****A Partir de: 30/11/2023 Até 30/11/2023****Quantidade: 32 horas****Processo N.: SESP-OFI-2023/46196****Nome: (290976/1) ANDRE LUIS DE ALBUQUERQUE LIMA****Cargo/Função: (10300) POLICIAL PENAL****Un. Adm: (190209) SUBDIR DA PENITENCIARIA CENTRAL DO ESTADO****A Partir de: 30/11/2023 Até 30/11/2023****Quantidade: 48 horas****Processo N.: SESP-OFI-2023/46196****Nome: (232263/1) ANDRE LUIZ DAMACENA****Cargo/Função: (11665) FUNCAO DGA 10 LC/266****Un. Adm: (224146) DIR DO CENTRO DE ATEND SOCIOEDUC MASC DE CUIABA****A Partir de: 30/11/2023 Até 30/11/2023****Quantidade: 24 horas****Processo N.: SESP-OFI-2023/46196****Nome: (117443/1) ANDRE LUIZ DE ASSUMPCAO****Cargo/Função: (11665) FUNCAO DGA 10 LC/266****Un. Adm: (212059) SUBDIR CENTRO RESSOCIAL IND AHMENON LEMOS DANTAS****A Partir de: 30/11/2023 Até 30/11/2023****Quantidade: 48 horas****Processo N.: SESP-OFI-2023/46196****Nome: (248533/1) ANDRE LUIZ DE BARROS SANTOS****Cargo/Função: (10300) POLICIAL PENAL****Un. Adm: (190209) SUBDIR DA PENITENCIARIA CENTRAL DO ESTADO****A Partir de: 30/11/2023 Até 30/11/2023****Quantidade: 56 horas****Processo N.: SESP-OFI-2023/46196****Nome: (202809/1) ANDRE LUIZ DE MOURA****Cargo/Função: (10300) POLICIAL PENAL****Un. Adm: (190209) SUBDIR DA PENITENCIARIA CENTRAL DO ESTADO****A Partir de: 30/11/2023 Até 30/11/2023****Quantidade: 48 horas****Processo N.: SESP-OFI-2023/46196****Nome: (233315/1) ANDRE LUIZ DE OLIVEIRA BATISTA****Cargo/Função: (9249) AGENTE DE SEGURANCA SOCIOEDUCATIVO****Un. Adm: (224120) DIR DO CENTRO DE ATEND SOCIOED MASC DE B DO GARCAS****A Partir de: 30/11/2023 Até 30/11/2023****Quantidade: 18 horas****Processo N.: SESP-OFI-2023/46196****Nome: (135491/2) ANDREI THIAGO ARRUDA CAMPOS****Cargo/Função: (10300) POLICIAL PENAL****Un. Adm: (162663) DIR DE CADEIA PUBLICA DE BARRA DO GARCAS****A Partir de: 30/11/2023 Até 30/11/2023****Quantidade: 56 horas****Processo N.: SESP-OFI-2023/46196****Nome: (137751/2) ANDREIA DE AMORIM GONCALVES****Cargo/Função: (10300) POLICIAL PENAL****Un. Adm: (190284) DIR DO CENTRO DE DETENCAO PROVISORIA DE JUINA****A Partir de: 30/11/2023 Até 30/11/2023****Quantidade: 48 horas****Processo N.: SESP-OFI-2023/46196****Nome: (127457/4) ANDREIA MONTEIRO DOS SANTOS****Cargo/Função: (9202) ASSIST. DO SISTEMA SOCIOEDUCATIVO****Un. Adm: (224219) DIR DO CENTRO DE ATEND SOCIOEDUC MASC DE CACERES****A Partir de: 30/11/2023 Até 30/11/2023****Quantidade: 50 horas****Processo N.: SESP-OFI-2023/46196****Nome: (291009/1) ANDREIA RIBEIRO DE SIQUEIRA****Cargo/Função: (10300) POLICIAL PENAL****Un. Adm: (190209) SUBDIR DA PENITENCIARIA CENTRAL DO ESTADO****A Partir de: 30/11/2023 Até 30/11/2023****Quantidade: 56 horas****Processo N.: SESP-OFI-2023/46196****Nome: (232403/1) ANDRESSA NERY DOS SANTOS****Cargo/Função: (9249) AGENTE DE SEGURANCA SOCIOEDUCATIVO****Un. Adm: (224120) DIR DO CENTRO DE ATEND SOCIOED MASC DE B DO GARCAS****A Partir de: 30/11/2023 Até 30/11/2023****Quantidade: 56 horas****Processo N.: SESP-OFI-2023/46196****Nome: (251735/1) ANDRESSA RAFFAELLI****Cargo/Função: (10300) POLICIAL PENAL****Un. Adm: (162574) SUBDIR DA PENITENCIARIA DE AGUA BOA****A Partir de: 30/11/2023 Até 30/11/2023****Quantidade: 40 horas****Processo N.: SESP-OFI-2023/46196****Nome: (118675/1) ANDREY FERNANDES DE OLIVEIRA****Cargo/Função: (10300) POLICIAL PENAL****Un. Adm: (162906) DIR DE CADEIA PUBLICA DE CHAPADA DOS GUIMARAES****A Partir de: 30/11/2023 Até 30/11/2023****Quantidade: 32 horas****Processo N.: SESP-OFI-2023/46196****Nome: (115772/1) ANGELA ALZIRA CORDEIRO****Cargo/Função: (10300) POLICIAL PENAL****Un. Adm: (162485) SUBDIR DA PENITENCIARIA DE RONDONOPOLIS****A Partir de: 30/11/2023 Até 30/11/2023****Quantidade: 24 horas****Processo N.: SESP-OFI-2023/46196****Nome: (248610/1) ANGELA DOS SANTOS ROSSI DO PRADO****Cargo/Função: (11665) FUNCAO DGA 10 LC/266****Un. Adm: (162426) SUBDIR PENITENCIARIA FEM ANA MARIA DO COUTO MAY****A Partir de: 30/11/2023 Até 30/11/2023****Quantidade: 56 horas****Processo N.: SESP-OFI-2023/46196****Nome: (86588/10) ANGELA MARIA CORREIA****Cargo/Função: (10300) POLICIAL PENAL****Un. Adm: (162914) DIR DE CADEIA PUBLICA DE COLNIZA****A Partir de: 30/11/2023 Até 30/11/2023****Quantidade: 40 horas****Processo N.: SESP-OFI-2023/46196****Nome: (106988/4) ANGELA MARIA LOPES DE SOUZA****Cargo/Função: (10300) POLICIAL PENAL****Un. Adm: (162426) SUBDIR PENITENCIARIA FEM ANA MARIA DO COUTO MAY****A Partir de: 30/11/2023 Até 30/11/2023****Quantidade: 48 horas****Processo N.: SESP-OFI-2023/46196****Nome: (117312/1) ANGELICA CINTIA LEITE RODES****Cargo/Função: (10300) POLICIAL PENAL****Un. Adm: (190209) SUBDIR DA PENITENCIARIA CENTRAL DO ESTADO****A Partir de: 30/11/2023 Até 30/11/2023****Quantidade: 48 horas****Processo N.: SESP-OFI-2023/46196****Nome: (233472/1) ANGELICA ROSSI DO PRADO****Cargo/Função: (10300) POLICIAL PENAL****Un. Adm: (162426) SUBDIR PENITENCIARIA FEM ANA MARIA DO COUTO MAY****A Partir de: 30/11/2023 Até 30/11/2023****Quantidade: 56 horas**

Processo N.: SESP-OFI-2023/46196  
 Nome: (127845/5) ANIELE PEREIRA GOMES  
 Cargo/Função: (9202) ASSIST. DO SISTEMA SOCIOEDUCATIVO  
 Un. Adm: (224219) DIR DO CENTRO DE ATEND SOCIOEDUC  
 MASC DE CACERES  
 A Partir de: 30/11/2023 Até 30/11/2023  
 Quantidade: 48 horas

Processo N.: SESP-OFI-2023/46196  
 Nome: (124352/1) ANILDO FERREIRA DANTAS DE QUEIROGA  
 Cargo/Função: (10300) POLICIAL PENAL  
 Un. Adm: (162485) SUBDIR DA PENITENCIARIA DE  
 RONDONOPOLIS  
 A Partir de: 30/11/2023 Até 30/11/2023  
 Quantidade: 56 horas

Processo N.: SESP-OFI-2023/46196  
 Nome: (233959/1) ANILTON FERREIRA PEDROZO  
 Cargo/Função: (10300) POLICIAL PENAL  
 Un. Adm: (162981) DIR DE CADEIA PUBLICA DE NOBRES  
 A Partir de: 30/11/2023 Até 30/11/2023  
 Quantidade: 56 horas

Processo N.: SESP-OFI-2023/46196  
 Nome: (112158/2) ANTENOR SEBASTIAO DA SILVA  
 Cargo/Função: (10300) POLICIAL PENAL  
 Un. Adm: (193895) GER DE CUSTODIA E ESCOLTA  
 METROPOLITANA  
 A Partir de: 30/11/2023 Até 30/11/2023  
 Quantidade: 48 horas

Processo N.: SESP-OFI-2023/46196  
 Nome: (115429/1) ANTONIELLA DA SILVA CELMO  
 Cargo/Função: (10300) POLICIAL PENAL  
 Un. Adm: (190411) DIR DE CADEIA PUBLICA FEMININA DE  
 RONDONOPOLIS  
 A Partir de: 30/11/2023 Até 30/11/2023  
 Quantidade: 50 horas

Processo N.: SESP-OFI-2023/46196  
 Nome: (225227/2) ANTONINHO CLAUCIR SIQUEIRA  
 Cargo/Função: (10300) POLICIAL PENAL  
 Un. Adm: (162850) DIR DE CADEIA PUBLICA DE VILA RICA  
 A Partir de: 30/11/2023 Até 30/11/2023  
 Quantidade: 32 horas

Processo N.: SESP-OFI-2023/46196  
 Nome: (118008/1) ANTONIO BENEDITO RODRIGUES E SILVA  
 Cargo/Função: (10300) POLICIAL PENAL  
 Un. Adm: (190209) SUBDIR DA PENITENCIARIA CENTRAL DO  
 ESTADO  
 A Partir de: 30/11/2023 Até 30/11/2023  
 Quantidade: 32 horas

Processo N.: SESP-OFI-2023/46196  
 Nome: (33463/14) ANTONIO FERREIRA DA SILVA  
 Cargo/Função: (10300) POLICIAL PENAL  
 Un. Adm: (162965) DIR DE CADEIA PUBLICA DE JUARA  
 A Partir de: 30/11/2023 Até 30/11/2023  
 Quantidade: 56 horas

Processo N.: SESP-OFI-2023/46196  
 Nome: (70545/2) ANTONIO GUSMAO DE QUEIROZ  
 Cargo/Função: (10300) POLICIAL PENAL  
 Un. Adm: (204250) GER DE SERVICOS DE OPERACOES  
 ESPECIALIZADAS  
 A Partir de: 30/11/2023 Até 30/11/2023  
 Quantidade: 48 horas

Processo N.: SESP-OFI-2023/46196  
 Nome: (233333/1) ANTONIO JOSE CHAVES  
 Cargo/Função: (9249) AGENTE DE SEGURANCA  
 SOCIOEDUCATIVO  
 Un. Adm: (224146) DIR DO CENTRO DE ATEND SOCIOEDUC  
 MASC DE CUIABA  
 A Partir de: 30/11/2023 Até 30/11/2023  
 Quantidade: 54 horas

Processo N.: SESP-OFI-2023/46196  
 Nome: (115416/1) ANTONIO JOSE GALDINO  
 Cargo/Função: (10300) POLICIAL PENAL  
 Un. Adm: (190411) DIR DE CADEIA PUBLICA FEMININA DE  
 RONDONOPOLIS  
 A Partir de: 30/11/2023 Até 30/11/2023  
 Quantidade: 48 horas

Processo N.: SESP-OFI-2023/46196  
 Nome: (233732/1) ANTONIO JOSE GOMES BARROSO  
 Cargo/Função: (10300) POLICIAL PENAL  
 Un. Adm: (162574) SUBDIR DA PENITENCIARIA DE AGUA BOA  
 A Partir de: 30/11/2023 Até 30/11/2023  
 Quantidade: 56 horas

Processo N.: SESP-OFI-2023/46196  
 Nome: (96018/10) ANTONIO JOSE ROCHA VENANCIO  
 Cargo/Função: (10300) POLICIAL PENAL  
 Un. Adm: (190209) SUBDIR DA PENITENCIARIA CENTRAL DO  
 ESTADO  
 A Partir de: 30/11/2023 Até 30/11/2023  
 Quantidade: 56 horas

Processo N.: SESP-OFI-2023/46196  
 Nome: (90334/1) ANTONIO MARCO DA SILVA  
 Cargo/Função: (10300) POLICIAL PENAL  
 Un. Adm: (162485) SUBDIR DA PENITENCIARIA DE  
 RONDONOPOLIS  
 A Partir de: 30/11/2023 Até 30/11/2023  
 Quantidade: 24 horas

Processo N.: SESP-OFI-2023/46196  
 Nome: (254262/15) ANTONIO PEREIRA DA COSTA  
 Cargo/Função: (10300) POLICIAL PENAL  
 Un. Adm: (162680) DIR DE CADEIA PUBLICA DE ALTA  
 FLORESTA  
 A Partir de: 30/11/2023 Até 30/11/2023  
 Quantidade: 56 horas

Processo N.: SESP-OFI-2023/46196  
 Nome: (118054/1) ANTONIO PEREIRA DE LIMA  
 Cargo/Função: (10300) POLICIAL PENAL  
 Un. Adm: (162655) DIR DE CADEIA PUBLICA DE BARRA DO  
 BUGRES  
 A Partir de: 30/11/2023 Até 30/11/2023  
 Quantidade: 56 horas

Processo N.: SESP-OFI-2023/46196  
 Nome: (233190/1) ANTONIO PEREIRA JUNIOR  
 Cargo/Função: (10300) POLICIAL PENAL  
 Un. Adm: (163023) DIR DE CADEIA PUBLICA DE PARANATINGA  
 A Partir de: 30/11/2023 Até 30/11/2023  
 Quantidade: 40 horas

Processo N.: SESP-OFI-2023/46196  
 Nome: (303547/1) ANTONIO ROGERIO DOS SANTOS SILVA  
 Cargo/Função: (9249) AGENTE DE SEGURANCA  
 SOCIOEDUCATIVO  
 Un. Adm: (224170) SUBDIR DO CENTRO DE ATEND SOC MASC  
 DE RONDONOPOLIS  
 A Partir de: 30/11/2023 Até 30/11/2023  
 Quantidade: 48 horas

Processo N.: SESP-OFI-2023/46196  
 Nome: (219415/2) ANTONIO ROGERIO FIGUEIREDO  
 Cargo/Função: (10300) POLICIAL PENAL  
 Un. Adm: (190284) DIR DO CENTRO DE DETENCAO PROVISORIA  
 DE JUINA  
 A Partir de: 30/11/2023 Até 30/11/2023  
 Quantidade: 40 horas

Processo N.: SESP-OFI-2023/46196  
 Nome: (251963/1) ANTONIO ROSA GOMES  
 Cargo/Função: (10300) POLICIAL PENAL  
 Un. Adm: (162795) DIR DE CADEIA PUBLICA DE PRIMAVERA DO  
 LESTE  
 A Partir de: 30/11/2023 Até 30/11/2023  
 Quantidade: 54 horas

Processo N.: SESP-OFI-2023/46196  
 Nome: (117422/1) ANTONIO SILVEIRA DIAS  
 Cargo/Função: (10300) POLICIAL PENAL  
 Un. Adm: (222429) DIR DA CADEIA PUBLICA FEM DE NOVA  
 XAVANTINA  
 A Partir de: 30/11/2023 Até 30/11/2023  
 Quantidade: 50 horas

Processo N.: SESP-OFI-2023/46196  
 Nome: (222868/5) APARECIDA ANCHIETA GOMES MADUREIRA  
 Cargo/Função: (10300) POLICIAL PENAL  
 Un. Adm: (162990) DIR DE CADEIA PUBLICA DE NORTELANDIA  
 A Partir de: 30/11/2023 Até 30/11/2023  
 Quantidade: 56 horas



Processo N.: SESP-OFI-2023/46196  
 Nome: (233219/1) APARECIDO CREONIDE DE SOUZA VIANNA  
 Cargo/Função: (10300) POLICIAL PENAL  
 Un. Adm: (190209) SUBDIR DA PENITENCIARIA CENTRAL DO ESTADO  
 A Partir de: 30/11/2023 Até 30/11/2023  
 Quantidade: 48 horas

Processo N.: SESP-OFI-2023/46196  
 Nome: (232173/1) APARECIDO OSCAR DE SOUZA  
 Cargo/Função: (10300) POLICIAL PENAL  
 Un. Adm: (190330) DIR DO CENTRO DE DETEN PROVIS DE TANGARA DA SERRA  
 A Partir de: 30/11/2023 Até 30/11/2023  
 Quantidade: 48 horas

Processo N.: SESP-OFI-2023/46196  
 Nome: (232169/1) APARECIDO RONALDO MATTOS DA SILVA  
 Cargo/Função: (10300) POLICIAL PENAL  
 Un. Adm: (212059) SUBDIR CENTRO RESSOCIAL IND AHMENON LEMOS DANTAS  
 A Partir de: 30/11/2023 Até 30/11/2023  
 Quantidade: 56 horas

Processo N.: SESP-OFI-2023/46196  
 Nome: (233815/1) ARIANE VIEIRA GOMES  
 Cargo/Função: (10300) POLICIAL PENAL  
 Un. Adm: (190411) DIR DE CADEIA PUBLICA FEMININA DE RONDONOPOLIS  
 A Partir de: 30/11/2023 Até 30/11/2023  
 Quantidade: 40 horas

Processo N.: SESP-OFI-2023/46196  
 Nome: (123420/1) ARILSON BENEDITO FORTES  
 Cargo/Função: (10300) POLICIAL PENAL  
 Un. Adm: (204250) GER DE SERVICOS DE OPERACOES ESPECIALIZADAS  
 A Partir de: 30/11/2023 Até 30/11/2023  
 Quantidade: 56 horas

Processo N.: SESP-OFI-2023/46196  
 Nome: (232253/1) ARILSON MOREIRA RODRIGUES  
 Cargo/Função: (10300) POLICIAL PENAL  
 Un. Adm: (217174) NUC APOIO CONS DA COM PENAL DE CUIABA E V GRANDE  
 A Partir de: 30/11/2023 Até 30/11/2023  
 Quantidade: 16 horas

Processo N.: SESP-OFI-2023/46196  
 Nome: (119088/1) ARLAN CARLOS STEPHAN LACERDA  
 Cargo/Função: (10300) POLICIAL PENAL  
 Un. Adm: (212059) SUBDIR CENTRO RESSOCIAL IND AHMENON LEMOS DANTAS  
 A Partir de: 30/11/2023 Até 30/11/2023  
 Quantidade: 32 horas

Processo N.: SESP-OFI-2023/46196  
 Nome: (88951/1) ARLETE PINTO DE MIRANDA  
 Cargo/Função: (10300) POLICIAL PENAL  
 Un. Adm: (162426) SUBDIR PENITENCIARIA FEM ANA MARIA DO COUTO MAY  
 A Partir de: 30/11/2023 Até 30/11/2023  
 Quantidade: 56 horas

Processo N.: SESP-OFI-2023/46196  
 Nome: (233816/1) ARLINDO DE FREITAS JUNIOR  
 Cargo/Função: (10300) POLICIAL PENAL  
 Un. Adm: (162485) SUBDIR DA PENITENCIARIA DE RONDONOPOLIS  
 A Partir de: 30/11/2023 Até 30/11/2023  
 Quantidade: 48 horas

Processo N.: SESP-OFI-2023/46196  
 Nome: (290941/1) ARLLEY DE SOUZA LUCAS  
 Cargo/Função: (10300) POLICIAL PENAL  
 Un. Adm: (212059) SUBDIR CENTRO RESSOCIAL IND AHMENON LEMOS DANTAS  
 A Partir de: 30/11/2023 Até 30/11/2023  
 Quantidade: 48 horas

Processo N.: SESP-OFI-2023/46196  
 Nome: (115430/1) ARMANDO PEREIRA DA SILVA  
 Cargo/Função: (10300) POLICIAL PENAL  
 Un. Adm: (212059) SUBDIR CENTRO RESSOCIAL IND AHMENON LEMOS DANTAS  
 A Partir de: 30/11/2023 Até 30/11/2023  
 Quantidade: 56 horas

Processo N.: SESP-OFI-2023/46196  
 Nome: (69345/4) AROLDI BENVINDO FERREIRA  
 Cargo/Função: (10300) POLICIAL PENAL  
 Un. Adm: (190268) DIR DA COLONIA PENAL AGRICOLA DE PALMEIRAS  
 A Partir de: 30/11/2023 Até 30/11/2023  
 Quantidade: 56 horas

Processo N.: SESP-OFI-2023/46196  
 Nome: (140546/3) AROLDI MANOEL DE SIQUEIRA JUNIOR  
 Cargo/Função: (10300) POLICIAL PENAL  
 Un. Adm: (190209) SUBDIR DA PENITENCIARIA CENTRAL DO ESTADO  
 A Partir de: 30/11/2023 Até 30/11/2023  
 Quantidade: 56 horas

Processo N.: SESP-OFI-2023/46196  
 Nome: (233372/1) ARTHUR BALBINO LEAL  
 Cargo/Função: (10300) POLICIAL PENAL  
 Un. Adm: (204250) GER DE SERVICOS DE OPERACOES ESPECIALIZADAS  
 A Partir de: 30/11/2023 Até 30/11/2023  
 Quantidade: 64 horas

Processo N.: SESP-OFI-2023/46196  
 Nome: (114881/1) ARTUR ROGERIO DA SILVA DIAS  
 Cargo/Função: (10300) POLICIAL PENAL  
 Un. Adm: (212059) SUBDIR CENTRO RESSOCIAL IND AHMENON LEMOS DANTAS  
 A Partir de: 30/11/2023 Até 30/11/2023  
 Quantidade: 56 horas

Processo N.: SESP-OFI-2023/46196  
 Nome: (127813/1) ASENCLEVER PEREIRA CAIXETA  
 Cargo/Função: (10300) POLICIAL PENAL  
 Un. Adm: (162612) DIR DE CADEIA PUBLICA DE CACERES  
 A Partir de: 30/11/2023 Até 30/11/2023  
 Quantidade: 56 horas

Processo N.: SESP-OFI-2023/46196  
 Nome: (107851/5) ASTROGILDO DE ARRUDA LEITE  
 Cargo/Função: (10300) POLICIAL PENAL  
 Un. Adm: (162612) DIR DE CADEIA PUBLICA DE CACERES  
 A Partir de: 30/11/2023 Até 30/11/2023  
 Quantidade: 48 horas

Processo N.: SESP-OFI-2023/46196  
 Nome: (233110/1) ATILA BATISTA DOS SANTOS  
 Cargo/Função: (9249) AGENTE DE SEGURANCA SOCIOEDUCATIVO  
 Un. Adm: (224120) DIR DO CENTRO DE ATEND SOCIOED MASC DE B DO GARCAS  
 A Partir de: 30/11/2023 Até 30/11/2023  
 Quantidade: 40 horas

Processo N.: SESP-OFI-2023/46196  
 Nome: (251463/1) ATILISMAR ALVES RODRIGUES  
 Cargo/Função: (10300) POLICIAL PENAL  
 Un. Adm: (162485) SUBDIR DA PENITENCIARIA DE RONDONOPOLIS  
 A Partir de: 30/11/2023 Até 30/11/2023  
 Quantidade: 56 horas

Processo N.: SESP-OFI-2023/46196  
 Nome: (249152/1) AURELINO ALVES DUARTE NETO  
 Cargo/Função: (10300) POLICIAL PENAL  
 Un. Adm: (162663) DIR DE CADEIA PUBLICA DE BARRA DO GARCAS  
 A Partir de: 30/11/2023 Até 30/11/2023  
 Quantidade: 40 horas

Processo N.: SESP-OFI-2023/46196  
 Nome: (118501/1) AURICE FERREIRA DOS SANTOS MARTINS  
 Cargo/Função: (10300) POLICIAL PENAL  
 Un. Adm: (193941) DIR DO CENTRO DE RESSOCIALIZACAO DE VARZEA GRANDE  
 A Partir de: 30/11/2023 Até 30/11/2023  
 Quantidade: 48 horas

Processo N.: SESP-OFI-2023/46196  
 Nome: (127437/4) AURIMAR CARDOSO MARQUES  
 Cargo/Função: (10300) POLICIAL PENAL  
 Un. Adm: (190365) DIR DO CENTRO DE DET PROV DE LUCAS DO RIO VERDE  
 A Partir de: 30/11/2023 Até 30/11/2023  
 Quantidade: 46 horas

Processo N.: SESP-OFI-2023/46196  
Nome: (241800/1) BATISTA LOPES  
Cargo/Função: (10300) POLICIAL PENAL  
Un. Adm: (162680) DIR DE CADEIA PUBLICA DE ALTA FLORESTA  
A Partir de: 30/11/2023 Até 30/11/2023  
Quantidade: 64 horas

Processo N.: SESP-OFI-2023/46196  
Nome: (309237/1) BEATRIZ ALMEIDA SANTOS  
Cargo/Função: (10300) POLICIAL PENAL  
Un. Adm: (204250) GER DE SERVICOS DE OPERACOES ESPECIALIZADAS  
A Partir de: 30/11/2023 Até 30/11/2023  
Quantidade: 56 horas

Processo N.: SESP-OFI-2023/46196  
Nome: (131260/2) BEATRIZ NORONHA MELO  
Cargo/Função: (10300) POLICIAL PENAL  
Un. Adm: (162965) DIR DE CADEIA PUBLICA DE JUARA  
A Partir de: 30/11/2023 Até 30/11/2023  
Quantidade: 48 horas

Processo N.: SESP-OFI-2023/46196  
Nome: (131103/1) BENEDITO ARODIL GUIMARAES DOS SANTOS  
Cargo/Função: (10300) POLICIAL PENAL  
Un. Adm: (190209) SUBDIR DA PENITENCIARIA CENTRAL DO ESTADO  
A Partir de: 30/11/2023 Até 30/11/2023  
Quantidade: 56 horas

Processo N.: SESP-OFI-2023/46196  
Nome: (232546/1) BENEDITO DOS SANTOS E SILVA  
Cargo/Função: (10300) POLICIAL PENAL  
Un. Adm: (162779) DIR DA CADEIA PUBLICA DE MIRASSOL DOESTE  
A Partir de: 30/11/2023 Até 30/11/2023  
Quantidade: 56 horas

Processo N.: SESP-OFI-2023/46196  
Nome: (130506/1) BENICE ISABEL DA CUNHA  
Cargo/Função: (10300) POLICIAL PENAL  
Un. Adm: (190209) SUBDIR DA PENITENCIARIA CENTRAL DO ESTADO  
A Partir de: 30/11/2023 Até 30/11/2023  
Quantidade: 56 horas

Processo N.: SESP-OFI-2023/46196  
Nome: (233476/1) BENICIO PEREIRA DA SILVA  
Cargo/Função: (10300) POLICIAL PENAL  
Un. Adm: (162515) DIR DA PENITENCIARIA DE SINOP  
A Partir de: 30/11/2023 Até 30/11/2023  
Quantidade: 56 horas

Processo N.: SESP-OFI-2023/46196  
Nome: (57585/3) BENILZE QUERINA DA SILVA  
Cargo/Função: (10300) POLICIAL PENAL  
Un. Adm: (212059) SUBDIR CENTRO RESSOCIAL IND AHMENON LEMOS DANTAS  
A Partir de: 30/11/2023 Até 30/11/2023  
Quantidade: 16 horas

Processo N.: SESP-OFI-2023/46196  
Nome: (248619/1) BENJAMIM SEVERINO PEDROSO DA CRUZ  
Cargo/Função: (10300) POLICIAL PENAL  
Un. Adm: (193895) GER DE CUSTODIA E ESCOLTA METROPOLITANA  
A Partir de: 30/11/2023 Até 30/11/2023  
Quantidade: 56 horas

Processo N.: SESP-OFI-2023/46196  
Nome: (43064/2) BENVINDO JOSE DE SOUZA  
Cargo/Função: (10300) POLICIAL PENAL  
Un. Adm: (204226) COORD ENSINO E APERFEIC SERV PENITENCIARIO  
A Partir de: 30/11/2023 Até 30/11/2023  
Quantidade: 64 horas

Processo N.: SESP-OFI-2023/46196  
Nome: (76445/5) BERENICE BARROSO MACHADO  
Cargo/Função: (10300) POLICIAL PENAL  
Un. Adm: (162892) DIR DE CADEIA PUBLICA DE ARENAPOLIS  
A Partir de: 30/11/2023 Até 30/11/2023  
Quantidade: 54 horas

Processo N.: SESP-OFI-2023/46196  
Nome: (114775/1) BERNARDO RODRIGUES DE AMORIM NETO  
Cargo/Função: (10300) POLICIAL PENAL  
Un. Adm: (190209) SUBDIR DA PENITENCIARIA CENTRAL DO ESTADO  
A Partir de: 30/11/2023 Até 30/11/2023  
Quantidade: 48 horas

Processo N.: SESP-OFI-2023/46196  
Nome: (248053/1) BERTHA PAIVA GUIMARAES  
Cargo/Função: (10300) POLICIAL PENAL  
Un. Adm: (162574) SUBDIR DA PENITENCIARIA DE AGUA BOA  
A Partir de: 30/11/2023 Até 30/11/2023  
Quantidade: 48 horas

Processo N.: SESP-OFI-2023/46196  
Nome: (233858/1) BIANCA SANTOS DE AVILA  
Cargo/Função: (10300) POLICIAL PENAL  
Un. Adm: (162485) SUBDIR DA PENITENCIARIA DE RONDONOPOLIS  
A Partir de: 30/11/2023 Até 30/11/2023  
Quantidade: 56 horas

Processo N.: SESP-OFI-2023/46196  
Nome: (140016/3) BIRATANE CALAI  
Cargo/Função: (10300) POLICIAL PENAL  
Un. Adm: (162523) SUBDIR DA PENITENCIARIA DE SINOP  
A Partir de: 30/11/2023 Até 30/11/2023  
Quantidade: 56 horas

Processo N.: SESP-OFI-2023/46196  
Nome: (232190/1) BLEY EWELSON COSTA  
Cargo/Função: (10300) POLICIAL PENAL  
Un. Adm: (190365) DIR DO CENTRO DE DET PROV DE LUCAS DO RIO VERDE  
A Partir de: 30/11/2023 Até 30/11/2023  
Quantidade: 56 horas

Processo N.: SESP-OFI-2023/46196  
Nome: (290939/1) BRUNO DAMACENO LOBO  
Cargo/Função: (10300) POLICIAL PENAL  
Un. Adm: (193895) GER DE CUSTODIA E ESCOLTA METROPOLITANA  
A Partir de: 30/11/2023 Até 30/11/2023  
Quantidade: 56 horas

Processo N.: SESP-OFI-2023/46196  
Nome: (219316/2) BRUNO DARTAGNAN DE OLIVEIRA  
Cargo/Função: (10300) POLICIAL PENAL  
Un. Adm: (162655) DIR DE CADEIA PUBLICA DE BARRA DO BUGRES  
A Partir de: 30/11/2023 Até 30/11/2023  
Quantidade: 48 horas

Processo N.:  
Nome: (236857/1) BRUNO HENRIQUE FERREIRA MARQUES  
Cargo/Função: (10300) POLICIAL PENAL  
Un. Adm: (162663) DIR DE CADEIA PUBLICA DE BARRA DO GARCAS  
A Partir de: 31/12/2023 Até 31/12/2023  
Quantidade: 56 horas

Processo N.: SESP-OFI-2023/46196  
Nome: (305009/1) BRUNO HENRIQUE SILVA BARBOSA  
Cargo/Função: (9249) AGENTE DE SEGURANCA SOCIOEDUCATIVO  
Un. Adm: (224170) SUBDIR DO CENTRO DE ATEND SOC MASC DE RONDONOPOLIS  
A Partir de: 30/11/2023 Até 30/11/2023  
Quantidade: 56 horas

Processo N.: SESP-OFI-2023/46196  
Nome: (232135/1) CACILDO FRANCISCO DIAS JUNIOR  
Cargo/Função: (10300) POLICIAL PENAL  
Un. Adm: (162485) SUBDIR DA PENITENCIARIA DE RONDONOPOLIS  
A Partir de: 30/11/2023 Até 30/11/2023  
Quantidade: 48 horas

Processo N.: SESP-OFI-2023/46196  
Nome: (127512/1) CACILENE DA SILVA  
Cargo/Função: (10300) POLICIAL PENAL  
Un. Adm: (190209) SUBDIR DA PENITENCIARIA CENTRAL DO ESTADO  
A Partir de: 30/11/2023 Até 30/11/2023  
Quantidade: 48 horas

Processo N.: SESP-OFI-2023/46196  
 Nome: (75766/10) CAMARGO LAURO DA COSTA  
 Cargo/Função: (11665) FUNCAO DGA 10 LC/266  
 Un. Adm: (193941) DIR DO CENTRO DE RESSOCIALIZACAO DE VARZEA GRANDE  
 A Partir de: 30/11/2023 Até 30/11/2023  
 Quantidade: 56 horas

PUBLICADA, REGISTRADA, CUMpra-SE.  
 Cuiabá-MT, 16 de Janeiro de 2024.  
 CEL. PM César Augusto de Camargo Roveri  
 Secretário de Estado de Segurança Pública

Protocolo 1533555

BOLETIM DE PESSOAL/SESP/00067/2024 DE:  
 15/01/2024

O(A) Secretário de Estado de Segurança Pública no uso de suas atribuições que lhes são conferidas por lei,

Resolve: DEFERIR  
 Evento: LICENCA PARA TRATAMENTO DE SAUDE

Processo N.:  
 Nome: (236556/3) ALESSANDRA MARIA SANTANA DE CARVALHO  
 Cargo/Função: (9249) AGENTE DE SEGURANCA SOCIOEDUCATIVO  
 Un. Adm: (224219) DIR DO CENTRO DE ATEND SOCIOEDUC MASC DE CACERES  
 A Partir de: 02/01/2024 Até05/01/2024

Processo N.:  
 Nome: (219415/2) ANTONIO ROGERIO FIGUEIREDO  
 Cargo/Função: (10300) POLICIAL PENAL  
 Un. Adm: (190284) DIR DO CENTRO DE DETENCAO PROVISORIA DE JUINA  
 A Partir de: 01/01/2024 Até14/01/2024

Processo N.:  
 Nome: (140016/3) BIRATANE CALAI  
 Cargo/Função: (10300) POLICIAL PENAL  
 Un. Adm: (162523) SUBDIR DA PENITENCIARIA DE SINOP  
 A Partir de: 28/12/2023 Até25/02/2024

PUBLICADA, REGISTRADA, CUMpra-SE.  
 Cuiabá-MT, 16 de Janeiro de 2024.  
 CEL. PM César Augusto de Camargo Roveri  
 Secretário de Estado de Segurança Pública

Protocolo 1533556

BOLETIM DE PESSOAL/SESP/00068/2024 DE:  
 15/01/2024

O(A) Secretário de Estado de Segurança Pública no uso de suas atribuições que lhes são conferidas por lei,

Resolve: DEFERIR  
 Evento: LICENCA PREMIO - GOZO

Processo N.:  
 Nome: (106012/3) ADEVANIA SALVADOR  
 Cargo/Função: (10300) POLICIAL PENAL  
 Quinquênio de Referência: 24/05/2016 Ate 23/05/2021  
 A Partir de: 01/08/2024 Até30/08/2024

Processo N.:  
 Nome: (232521/1) ADILSON DA SILVA CONSTANTINO  
 Cargo/Função: (10300) POLICIAL PENAL  
 Quinquênio de Referência: 05/05/2016 Ate 04/05/2021  
 A Partir de: 01/10/2024 Até30/10/2024

Processo N.:  
 Nome: (122632/1) ADIR JESUS DE FRANCA  
 Cargo/Função: (10300) POLICIAL PENAL  
 Quinquênio de Referência: 02/04/2015 Ate 01/04/2020  
 A Partir de: 01/08/2024 Até30/08/2024

Processo N.:  
 Nome: (125072/1) ADRIANA APARECIDA PEREIRA DE OLIVEIRA  
 Cargo/Função: (10300) POLICIAL PENAL  
 Quinquênio de Referência: 27/12/2015 Ate 26/12/2020  
 A Partir de: 01/10/2024 Até30/10/2024

Processo N.:  
 Nome: (85442/1) ADRIANO MARCIO DE FARIA LOPES  
 Cargo/Função: (10300) POLICIAL PENAL  
 Quinquênio de Referência: 10/02/2015 Ate 09/02/2020  
 A Partir de: 24/12/2024 Até07/01/2025

Processo N.:  
 Nome: (113997/4) ALBERTINA ELOY CARDOSO  
 Cargo/Função: (10300) POLICIAL PENAL  
 Quinquênio de Referência: 20/05/2018 Ate 19/05/2023  
 A Partir de: 01/11/2024 Até30/11/2024

Processo N.:  
 Nome: (131791/1) ALCENIRES CALDAS DOS SANTOS  
 Cargo/Função: (10300) POLICIAL PENAL  
 Quinquênio de Referência: 20/07/2016 Ate 19/07/2021  
 A Partir de: 01/09/2024 Até30/09/2024

Processo N.:  
 Nome: (233736/1) ALEXANDRO PAIVA DE SOUZA FERREIRA  
 Cargo/Função: (10300) POLICIAL PENAL  
 Quinquênio de Referência: 25/05/2016 Ate 26/05/2021  
 A Partir de: 02/03/2024 Até31/03/2024

Processo N.:  
 Nome: (129426/4) ALLAN PEREIRA LOPES  
 Cargo/Função: (10300) POLICIAL PENAL  
 Quinquênio de Referência: 10/05/2018 Ate 09/05/2023  
 A Partir de: 15/09/2024 Até29/09/2024

Processo N.:  
 Nome: (233746/1) ALVACIR FERREIRA BARBOSA  
 Cargo/Função: (10300) POLICIAL PENAL  
 Quinquênio de Referência: 30/05/2016 Ate 29/05/2021  
 A Partir de: 03/09/2024 Até02/10/2024

Processo N.:  
 Nome: (233396/1) AMARAI MORAIS PRETO  
 Cargo/Função: (10300) POLICIAL PENAL  
 Quinquênio de Referência: 17/05/2017 Ate 16/05/2022  
 A Partir de: 03/08/2024 Até01/09/2024

Processo N.:  
 Nome: (142623/2) ANDRE ALCANTARA DEQUERO MARTINS  
 Cargo/Função: (10300) POLICIAL PENAL  
 Quinquênio de Referência: 10/05/2016 Ate 09/05/2021  
 A Partir de: 01/11/2024 Até30/11/2024

Processo N.:  
 Nome: (52447/1) ANTONIO CARLOS DE SOUZA  
 Cargo/Função: (2137) PRIMEIRO TENENTE LC 541/2014  
 Quinquênio de Referência: 21/12/2009 Ate 20/12/2014  
 A Partir de: 05/02/2024 Até05/03/2024

Processo N.:  
 Nome: (54057/3) BERNADETE GONCALVES DE LEO SAGGIN  
 Cargo/Função: (10300) POLICIAL PENAL  
 Quinquênio de Referência: 15/08/2015 Ate 14/08/2020  
 A Partir de: 02/08/2024 Até31/08/2024

Processo N.:  
 Nome: (232190/1) BLEY EWELSON COSTA  
 Cargo/Função: (10300) POLICIAL PENAL  
 Quinquênio de Referência: 29/04/2016 Ate 28/04/2021  
 A Partir de: 01/07/2024 Até30/07/2024

Processo N.:  
 Nome: (232135/1) CACILDO FRANCISCO DIAS JUNIOR  
 Cargo/Função: (10300) POLICIAL PENAL  
 Quinquênio de Referência: 09/05/2016 Ate 08/05/2021  
 A Partir de: 02/09/2024 Até01/10/2024

PUBLICADA, REGISTRADA, CUMpra-SE.  
 Cuiabá-MT, 16 de Janeiro de 2024.  
 CEL. PM César Augusto de Camargo Roveri  
 Secretário de Estado de Segurança Pública

Protocolo 1533557

BOLETIM DE PESSOAL/SESP/00069/2024 DE:  
 15/01/2024

O(A) Secretário de Estado de Segurança Pública no uso de suas atribuições que lhes são conferidas por lei,

Resolve: RETIFICAR  
 Evento: LICENCA PREMIO - GOZO

Processo N.:  
 Nome: (226004/1) ALINE FRANCO TEIXEIRA  
 Cargo/Função: (9184) ANALISTA DO SIST. SOCIOEDUCATIVO  
 Quinquênio de Referência: 03/12/2010 Ate 02/12/2015  
 A Partir de: 22/01/2024 Até21/03/2024

PUBLICADA, REGISTRADA, CUMpra-SE.  
 Cuiabá-MT, 16 de Janeiro de 2024.  
 CEL. PM César Augusto de Camargo Roveri  
 Secretário de Estado de Segurança Pública

Protocolo 1533558

BOLETIM DE PESSOAL/SESP/00070/2024  
15/01/2024

DE:

O(A) Secretário de Estado de Segurança Pública no uso de suas atribuições que lhes são conferidas por lei,

Resolve: DEFERIR

Evento: GOZO LICENÇA-PREMIO, JORNADA 50%

Processo N.:

Nome: (247038/1) ANACLAUDIA SANTOS VILELA  
Cargo/Função: (9184) ANALISTA DO SIST. SOCIOEDUCATIVO  
Quinquênio de Referência: 25/04/2018 Até 24/04/2023  
A Partir de: 19/02/2024 Até 18/04/24

PUBLICADA, REGISTRADA, CUMpra-SE.

Cuiabá-MT, 16 de Janeiro de 2024.

CEL. PM César Augusto de Camargo Roveri  
Secretário de Estado de Segurança Pública

Protocolo 1533559

BOLETIM DE PESSOAL/SESP/00071/2024  
15/01/2024

DE:

O(A) Secretário de Estado de Segurança Pública no uso de suas atribuições que lhes são conferidas por lei,

Resolve: CONCEDER

Evento: LICENÇA PREMIO - CONCESSÃO

Processo N.:

Nome: (291046/1) ADRIANO MARQUES RODRIGUES  
Quinquênio: 05/11/2018 Até 04/11/2023  
Qtde Dias: 90

Processo N.:

Nome: (250495/1) ANDREIA PEREIRA DA COSTA  
Quinquênio: 02/10/2018 Até 01/11/2023  
Qtde Dias: 90

PUBLICADA, REGISTRADA, CUMpra-SE.

Cuiabá-MT, 16 de Janeiro de 2024.

CEL. PM César Augusto de Camargo Roveri  
Secretário de Estado de Segurança Pública

Protocolo 1533560

PJC

## POLÍCIA JUDICIÁRIA CIVIL

PORTARIA/PJC/00007/2024

DE: 15/01/2024

O(A) Delegada Geral da Polícia Judiciária Civil no uso de suas atribuições que lhes são conferidas por lei,

Resolve: DESIGNAR

Evento: Designação de Função/Função de Confiança

Processo N.:

Nome: (97602/1) EDENILSON MARTINS PIRES  
Cargo/Função: (11665) FUNCAO DGA 10 LC/266 - LIDER DE EQUIPE

Un. Adm: (212849) 1 DEL DE POLICIA DE VARZEA GRANDE  
A Partir de: 06/01/2024 Até

Processo N.:

Nome: (140074/4) MARA ADRIANA PEREIRA  
Cargo/Função: (11665) FUNCAO DGA 10 LC/266 - LIDER DE EQUIPE

Un. Adm: (133361) DEL DE POLICIA DE ALTA FLORESTA  
A Partir de: 22/12/2023 Até

Processo N.:

Nome: (137169/1) ROMILDO DE OLIVEIRA CORREA  
Cargo/Função: (11665) FUNCAO DGA 10 LC/266 - LIDER DE EQUIPE

Un. Adm: (164402) GER ESTADUAL DA POLINTER  
A Partir de: 09/01/2024 Até 23/01/2024

Processo N.:

Nome: (91078/5) VALDINEISA JOANA DA SILVA  
Cargo/Função: (11665) FUNCAO DGA 10 LC/266 - LIDER DE EQUIPE

Un. Adm: (133086) DEL ESP DE DEFESA DA MULHER CBA  
A Partir de: 09/11/2023 Até

Processo N.:

Nome: (97497/1) VALMESSON DA SILVA RIBEIRO

Cargo/Função: (11665) FUNCAO DGA 10 LC/266 - LIDER DE EQUIPE

Un. Adm: (134040) DEL DE POL DE VILA BELA DA SANTISSIMA

TRINDADE

A Partir de: 01/12/2023 Até

PUBLICADA, REGISTRADA, CUMpra-SE.

Cuiabá-MT, 16 de Janeiro de 2024.

Daniela Silveira Maidel

Delegada Geral da Polícia Judiciária Civil

Protocolo 1533488

PORTARIA/PJC/00008/2024

DE: 15/01/2024

O(A) Delegada Geral da Polícia Judiciária Civil no uso de suas atribuições que lhes são conferidas por lei,

Resolve: DISPENSAR

Evento: Designação de Função/Função de Confiança

Processo N.:

Nome: (268199/1) MARCELO CUSTODIO DO CARMO MELO

Cargo/Função: (11665) FUNCAO DGA 10 LC/266

Un. Adm: (134040) DEL DE POL DE VILA BELA DA SANTISSIMA

TRINDADE

A Partir de: 30/11/2023

Processo N.:

Nome: (95870/1) RAMIRES CHATEAUBRIAND DIAS

Cargo/Função: (11665) FUNCAO DGA 10 LC/266

Un. Adm: (164402) GER ESTADUAL DA POLINTER

A Partir de: 08/01/2024

PUBLICADA, REGISTRADA, CUMpra-SE.

Cuiabá-MT, 16 de Janeiro de 2024.

Daniela Silveira Maidel

Delegada Geral da Polícia Judiciária Civil

Protocolo 1533489

PORTARIA/PJC/00009/2024

DE: 15/01/2024

O(A) Delegada Geral da Polícia Judiciária Civil no uso de suas atribuições que lhes são conferidas por lei,

Resolve: DESIGNAR

Evento: DESIGNAÇÃO EM SUBSTITUIÇÃO CARGO EM COMISSÃO/FUNÇÃO

Processo N.:

Nome: (291168/1) ANDRE VICTOR DE OLIVEIRA LEITE

A Partir de: 02/01/2024 Até 21/01/2024

Cargo/Função: (11606) DGA-6 SERVIDOR

Substituído: (136198/1) ANA PAULA REVELES CARVALHO

Un. Adm: (133353) DELEGACIA REGIONAL DE ALTA FLORESTA

PUBLICADA, REGISTRADA, CUMpra-SE.

Cuiabá-MT, 16 de Janeiro de 2024.

Daniela Silveira Maidel

Delegada Geral da Polícia Judiciária Civil

Protocolo 1533490

BOLETIM DE PESSOAL/PJC/00035/2024

DE:

15/01/2024

O(A) Delegada Geral da Polícia Judiciária Civil no uso de suas atribuições que lhes são conferidas por lei,

Resolve: REMOVER

Evento: Remoção Interna de Ofício

Processo N.:

Nome: (56855/2) ADRIANA EDNA DUARTE SOARES LEITE

Cargo/Função: (9184) ANALISTA DO SIST. SOCIOEDUCATIVO

Para Un. Adm: (222313) PLANTAO DE ATEND VITIMAS DE

VIOLENCIA DOM E SEXUAL

A Partir de: 01/09/2023

**Processo N.:**

Nome: (259612/1) ALCIONE ALVES BETTINI  
Cargo/Função: (9175) INVESTIGADOR DE POLICIA/LC344/407  
Para Un. Adm: (133353) DELEGACIA REGIONAL DE ALTA FLORESTA  
A Partir de: 05/01/2024

**Processo N.:**

Nome: (104113/2) ALDENIZA ROCHA VENANCIO  
Cargo/Função: (11382) ANALISTA DE MEIO AMBIENTE L 10083/2014  
Para Un. Adm: (222313) PLANTAO DE ATEND VITIMAS DE VIOLENCIA DOM E SEXUAL  
A Partir de: 01/09/2023

**Processo N.:**

Nome: (259625/1) ANA ANGELICA ARAUJO VASCONCELOS DE FREITAS  
Cargo/Função: (9200) ESCRIVAO DE POLICIA/LC318/407  
Para Un. Adm: (133493) DEL REGIONAL DE BARRA DO GARCAS  
A Partir de: 09/01/2024

**Processo N.:**

Nome: (110671/4) ANA APARECIDA CHAVES DA SILVA  
Cargo/Função: (9175) INVESTIGADOR DE POLICIA/LC344/407  
Para Un. Adm: (212849) 1 DEL DE POLICIA DE VARZEA GRANDE  
A Partir de: 08/01/2024

**Processo N.:**

Nome: (259613/1) ANA PAULA NASCENTE MATIAS  
Cargo/Função: (9200) ESCRIVAO DE POLICIA/LC318/407  
Para Un. Adm: (154113) DEL REGIONAL DE AGUA BOA  
A Partir de: 05/01/2024

**Processo N.:**

Nome: (235458/2) ANDERSON ANTONIO DA SILVA  
Cargo/Função: (9175) INVESTIGADOR DE POLICIA/LC344/407  
Para Un. Adm: (164453) DEL ESP DE FRONTEIRA  
A Partir de: 05/01/2024

**Processo N.:**

Nome: (203374/2) ANDERSON JOSE DA SILVA  
Cargo/Função: (9175) INVESTIGADOR DE POLICIA/LC344/407  
Para Un. Adm: (020826) DIR GERAL DE POLICIA JUDICIARIA CIVIL  
A Partir de: 05/01/2024

PUBLICADA, REGISTRADA, CUMpra-SE.  
Cuiabá-MT, 16 de Janeiro de 2024.  
Daniela Silveira Maidel  
Delegada Geral da Polícia Judiciária Civil

Protocolo 1533530

BOLETIM DE PESSOAL/PJC/00036/2024

DE:

15/01/2024

O(A) Delegada Geral da Polícia Judiciária Civil no uso de suas atribuições que lhes são conferidas por lei,

Resolve: CONCEDER

Evento: ADICIONAL NOTURNO

**Processo N.:**

Nome: (208036/2) ABADESSA DE CASSIA FERNANDES ALVES  
Cargo/Função: (9175) INVESTIGADOR DE POLICIA/LC344/407  
Un. Adm: (176915) DEL REGIONAL DE VARZEA GRANDE  
A Partir de: 05/12/2023 Até 05/12/2023  
Quantidade: 80 horas

**Processo N.:**

Nome: (219236/2) ADAILSON APARECIDO RAMOS DE OLIVEIRA  
Cargo/Função: (9175) INVESTIGADOR DE POLICIA/LC344/407  
Un. Adm: (134040) DEL DE POL DE VILA BELA DA SANTISSIMA TRINDADE  
A Partir de: 02/12/2023 Até 02/12/2023  
Quantidade: 80 horas

**Processo N.:**

Nome: (115972/2) ADAIR PAULO FERREIRA COELHO  
Cargo/Função: (9175) INVESTIGADOR DE POLICIA/LC344/407  
Un. Adm: (134040) DEL DE POL DE VILA BELA DA SANTISSIMA TRINDADE  
A Partir de: 01/12/2023 Até 01/12/2023  
Quantidade: 48 horas

**Processo N.:**

Nome: (100881/3) ADAO FERREIRA DA SILVA  
Cargo/Função: (9175) INVESTIGADOR DE POLICIA/LC344/407  
Un. Adm: (176915) DEL REGIONAL DE VARZEA GRANDE  
A Partir de: 31/12/2023 Até 31/12/2023  
Quantidade: 8 horas

**Processo N.:**

Nome: (203370/1) ADAO JOSE DOS SANTOS  
Cargo/Função: (9175) INVESTIGADOR DE POLICIA/LC344/407  
Un. Adm: (154105) DEL ESP DE REPRESSAO A ENTORPECENTES  
A Partir de: 01/12/2023 Até 01/12/2023  
Quantidade: 80 horas

**Processo N.:**

Nome: (259621/1) ADAUTO ZANATA  
Cargo/Função: (9200) ESCRIVAO DE POLICIA/LC318/407  
Un. Adm: (133493) DEL REGIONAL DE BARRA DO GARCAS  
A Partir de: 01/12/2023 Até 01/12/2023  
Quantidade: 80 horas

**Processo N.:**

Nome: (112914/2) ADELSON ALVES BRITO  
Cargo/Função: (9175) INVESTIGADOR DE POLICIA/LC344/407  
Un. Adm: (133728) DEL DE POLICIA DE DIAMANTINO  
A Partir de: 03/12/2023 Até 03/12/2023  
Quantidade: 80 horas

**Processo N.:**

Nome: (35640/1) ADEIVALDO REZENDE DA SILVA  
Cargo/Função: (9175) INVESTIGADOR DE POLICIA/LC344/407  
Un. Adm: (133469) DEL DE POLICIA DE ALTO GARCAS  
A Partir de: 01/12/2023 Até 01/12/2023  
Quantidade: 80 horas

**Processo N.:**

Nome: (207993/3) ADILSON CORTEZ DA SILVA  
Cargo/Função: (9175) INVESTIGADOR DE POLICIA/LC344/407  
Un. Adm: (133094) DEL ESP DE HOMICIDIO E PROTECAO A PESSOA CBA  
A Partir de: 03/12/2023 Até 03/12/2023  
Quantidade: 80 horas

**Processo N.:**

Nome: (268114/1) ADILSON PEREIRA DE ALMEIDA  
Cargo/Função: (9175) INVESTIGADOR DE POLICIA/LC344/407  
Un. Adm: (154784) DEL DE POLICIA DE RIBEIRAO CASCALHEIRA  
A Partir de: 02/12/2023 Até 02/12/2023  
Quantidade: 80 horas

**Processo N.:**

Nome: (110761/2) ADILSON RODRIGO DA SILVA  
Cargo/Função: (9175) INVESTIGADOR DE POLICIA/LC344/407  
Un. Adm: (133094) DEL ESP DE HOMICIDIO E PROTECAO A PESSOA CBA  
A Partir de: 01/12/2023 Até 01/12/2023  
Quantidade: 80 horas

**Processo N.:**

Nome: (203377/1) ADIMARCIO BRIZIDO DE OLIVEIRA  
Cargo/Função: (9175) INVESTIGADOR DE POLICIA/LC344/407  
Un. Adm: (177687) DEL DE POLICIA DE PRIMAVERA DO LESTE  
A Partir de: 01/12/2023 Até 01/12/2023  
Quantidade: 80 horas

**Processo N.:**

Nome: (234450/1) ADOLFO RESENDE CARVALHO  
Cargo/Função: (9200) ESCRIVAO DE POLICIA/LC318/407  
Un. Adm: (222305) CENTRAL DE FLAGRANTES DE CUIABA PLANTAO  
A Partir de: 01/12/2023 Até 01/12/2023  
Quantidade: 80 horas

**Processo N.:**

Nome: (95790/1) ADONALDO DOMINGOS ORMOND  
Cargo/Função: (9175) INVESTIGADOR DE POLICIA/LC344/407  
Un. Adm: (177164) DEL DE POLICIA DE NOBRES  
A Partir de: 01/12/2023 Até 01/12/2023  
Quantidade: 64 horas

**Processo N.:**

Nome: (136195/1) ADONILIO JOSE CARDOSO  
Cargo/Função: (11665) FUNCAO DGA 10 LC/266  
Un. Adm: (134228) DEL DE POLICIA DE GUIRATINGA  
A Partir de: 02/12/2023 Até 02/12/2023  
Quantidade: 80 horas

**Processo N.:**

Nome: (234268/1) ADRIANA EMI TAKAMORI OLIVEIRA  
Cargo/Função: (9200) ESCRIVAO DE POLICIA/LC318/407  
Un. Adm: (133493) DEL REGIONAL DE BARRA DO GARCAS  
A Partir de: 03/12/2023 Até 03/12/2023  
Quantidade: 80 horas

**Processo N.:**

Nome: (268206/1) ADRIANA PEREIRA RODRIGUES MOREIRA  
Cargo/Função: (9175) INVESTIGADOR DE POLICIA/LC344/407  
Un. Adm: (177369) DEL DE POLICIA DE PORTO ALEGRE DO NORTE  
A Partir de: 02/12/2023 Até 02/12/2023  
Quantidade: 80 horas

**Processo N.:**

Nome: (229705/2) ADRIANO MATIAS DA SILVA  
Cargo/Função: (9175) INVESTIGADOR DE POLICIA/LC344/407  
Un. Adm: (154784) DEL DE POLICIA DE RIBEIRAO CASCALHEIRA  
A Partir de: 04/12/2023 Até 04/12/2023  
Quantidade: 56 horas

**Processo N.:**

Nome: (234850/1) AGRICIO JUNIOR RODRIGUES CANABRAVA  
Cargo/Função: (9200) ESCRIVAO DE POLICIA/LC318/407  
Un. Adm: (177687) DEL DE POLICIA DE PRIMAVERA DO LESTE  
A Partir de: 01/12/2023 Até 01/12/2023  
Quantidade: 80 horas

**Processo N.:**

Nome: (115301/2) AILTON AFONSO BATISTA  
Cargo/Função: (9175) INVESTIGADOR DE POLICIA/LC344/407  
Un. Adm: (154105) DEL ESP DE REPRESSAO A ENTORPECENTES  
A Partir de: 01/12/2023 Até 01/12/2023  
Quantidade: 80 horas

**Processo N.:**

Nome: (96072/1) AILTON RODRIGUES DOS SANTOS  
Cargo/Função: (9175) INVESTIGADOR DE POLICIA/LC344/407  
Un. Adm: (164453) DEL ESP DE FRONTEIRA  
A Partir de: 03/12/2023 Até 03/12/2023  
Quantidade: 80 horas

**Processo N.:**

Nome: (101299/4) ALCIONE MENDONCA ALVES E ALVES  
Cargo/Função: (11665) FUNCAO DGA 10 LC/266  
Un. Adm: (134163) DEL DE POLICIA DE PEDRA PRETA  
A Partir de: 04/12/2023 Até 04/12/2023  
Quantidade: 80 horas

**Processo N.:**

Nome: (107573/4) ALEKSANDRO MARQUES DE AGUILAR  
Cargo/Função: (9175) INVESTIGADOR DE POLICIA/LC344/407  
Un. Adm: (164453) DEL ESP DE FRONTEIRA  
A Partir de: 01/12/2023 Até 01/12/2023  
Quantidade: 80 horas

**Processo N.:**

Nome: (89255/6) ALESSANDRA SANTOS SILVA FERRO  
Cargo/Função: (11665) FUNCAO DGA 10 LC/266  
Un. Adm: (134058) DEL REGIONAL DE RONDONOPOLIS  
A Partir de: 03/12/2023 Até 03/12/2023  
Quantidade: 40 horas

**Processo N.:**

Nome: (101170/4) ALESSANDRA SILVA DE SOUZA FERREIRA  
Cargo/Função: (9200) ESCRIVAO DE POLICIA/LC318/407  
Un. Adm: (133094) DEL ESP DE HOMICIDIO E PROTECAO A PESSOA CBA  
A Partir de: 02/12/2023 Até 02/12/2023  
Quantidade: 80 horas

**Processo N.:**

Nome: (234306/1) ALESSANDRO LUIZ DE ARAUJO  
Cargo/Função: (9175) INVESTIGADOR DE POLICIA/LC344/407  
Un. Adm: (164356) GER DE COMBATE AO CRIME ORGANIZADO  
A Partir de: 02/12/2023 Até 02/12/2023  
Quantidade: 80 horas

**Processo N.:**

Nome: (92124/1) ALEX CESAR DA CRUZ LEITE  
Cargo/Função: (9175) INVESTIGADOR DE POLICIA/LC344/407  
Un. Adm: (133620) DEL DE POLICIA DE ARAPUTANGA  
A Partir de: 03/12/2023 Até 03/12/2023  
Quantidade: 80 horas

**Processo N.:**

Nome: (92212/1) ALEX GIBSON DA CUNHA LESCANO  
Cargo/Função: (9175) INVESTIGADOR DE POLICIA/LC344/407  
Un. Adm: (133094) DEL ESP DE HOMICIDIO E PROTECAO A PESSOA CBA  
A Partir de: 12/12/2023 Até 12/12/2023  
Quantidade: 56 horas

**Processo N.:**

Nome: (268079/1) ALEX RODRIGUES ALVES LIMA  
Cargo/Função: (9175) INVESTIGADOR DE POLICIA/LC344/407  
Un. Adm: (177563) DEL DE POLICIA DE LUCAS DO RIO VERDE  
A Partir de: 02/12/2023 Até 02/12/2023  
Quantidade: 80 horas

**Processo N.:**

Nome: (234348/1) ALEX SANDRO LOZANO  
Cargo/Função: (9175) INVESTIGADOR DE POLICIA/LC344/407  
Un. Adm: (133841) DEL DE POLICIA DE JUINA  
A Partir de: 02/12/2023 Até 02/12/2023  
Quantidade: 80 horas

**Processo N.:**

Nome: (203371/1) ALEXANDRE DA SILVA PRUDENTE  
Cargo/Função: (9175) INVESTIGADOR DE POLICIA/LC344/407  
Un. Adm: (020826) DIR GERAL DE POLICIA JUDICIARIA CIVIL  
A Partir de: 03/12/2023 Até 03/12/2023  
Quantidade: 80 horas

**Processo N.:**

Nome: (77524/2) ALEXANDRE LAURO DE BARROS GOMES  
Cargo/Função: (9200) ESCRIVAO DE POLICIA/LC318/407  
Un. Adm: (133094) DEL ESP DE HOMICIDIO E PROTECAO A PESSOA CBA  
A Partir de: 01/12/2023 Até 01/12/2023  
Quantidade: 80 horas

**Processo N.:**

Nome: (268073/1) ALEXANDRE SOUZA NASCIMENTO  
Cargo/Função: (9175) INVESTIGADOR DE POLICIA/LC344/407  
Un. Adm: (154776) DEL DE POLICIA DE QUERENCIA  
A Partir de: 02/12/2023 Até 02/12/2023  
Quantidade: 80 horas

**Processo N.:**

Nome: (234439/1) ALINOR CORREA DA SILVA  
Cargo/Função: (11665) FUNCAO DGA 10 LC/266  
Un. Adm: (020826) DIR GERAL DE POLICIA JUDICIARIA CIVIL  
A Partir de: 01/12/2023 Até 01/12/2023  
Quantidade: 80 horas

**Processo N.:**

Nome: (74832/7) ALMIRSON CAMPOS SANTOS  
Cargo/Função: (9175) INVESTIGADOR DE POLICIA/LC344/407  
Un. Adm: (134406) DEL DE POLICIA DE SINOP  
A Partir de: 02/12/2023 Até 02/12/2023  
Quantidade: 80 horas

**Processo N.:**

Nome: (85995/5) ALZIRA ROCHA  
Cargo/Função: (9175) INVESTIGADOR DE POLICIA/LC344/407  
Un. Adm: (133671) DEL DE POLICIA DE S JOSE DOS QUATRO MARCOS  
A Partir de: 01/12/2023 Até 01/12/2023  
Quantidade: 80 horas

**Processo N.:**

Nome: (23872/1) AMANDO MARANHÃO DE SA JUNIOR  
Cargo/Função: (9175) INVESTIGADOR DE POLICIA/LC344/407  
Un. Adm: (222313) PLANTAO DE ATEND VITIMAS DE VIOLENCIA DOM E SEXUAL  
A Partir de: 01/12/2023 Até 01/12/2023  
Quantidade: 80 horas

**Processo N.:**

Nome: (85455/2) AMAURY FEITOSA SANTOS DE CARVALHO  
Cargo/Função: (9175) INVESTIGADOR DE POLICIA/LC344/407  
Un. Adm: (164356) GER DE COMBATE AO CRIME ORGANIZADO  
A Partir de: 03/12/2023 Até 03/12/2023  
Quantidade: 80 horas

**Processo N.:**

Nome: (259625/1) ANA ANGELICA ARAUJO VASCONCELOS DE FREITAS  
Cargo/Função: (9200) ESCRIVAO DE POLICIA/LC318/407  
Un. Adm: (177660) DEL REGIONAL DE PRIMAVERA DO LESTE  
A Partir de: 01/12/2023 Até 01/12/2023  
Quantidade: 80 horas

**Processo N.:**

Nome: (110671/4) ANA APARECIDA CHAVES DA SILVA  
Cargo/Função: (9175) INVESTIGADOR DE POLICIA/LC344/407  
Un. Adm: (133728) DEL DE POLICIA DE DIAMANTINO  
A Partir de: 01/12/2023 Até 01/12/2023  
Quantidade: 80 horas

**Processo N.:**

Nome: (234384/1) ANA CARDOSO MARQUES  
Cargo/Função: (9200) ESCRIVAO DE POLICIA/LC318/407  
Un. Adm: (173746) COORD DE ESTATISTICA  
A Partir de: 01/12/2023 Até 01/12/2023  
Quantidade: 80 horas

**Processo N.:**

Nome: (136201/1) ANA CLEIDE BARBOSA DOS SANTOS  
Cargo/Função: (11665) FUNCAO DGA 10 LC/266  
Un. Adm: (177407) DEL DE POLICIA DE SAO FELIX DO ARAGUAIA  
A Partir de: 01/12/2023 Até 01/12/2023  
Quantidade: 80 horas

**Processo N.:**

Nome: (136111/1) ANA CRISTINA SILVA FELDNER MARTINS  
Cargo/Função: (2348) DELEGADO DE POLICIA  
Un. Adm: (222313) PLANTAO DE ATEND VITIMAS DE VIOLENCIA DOM E SEXUAL  
A Partir de: 01/12/2023 Até 01/12/2023  
Quantidade: 80 horas

**Processo N.:**

Nome: (259613/1) ANA PAULA NASCENTE MATIAS  
Cargo/Função: (11665) FUNCAO DGA 10 LC/266  
Un. Adm: (177369) DEL DE POLICIA DE PORTO ALEGRE DO NORTE  
A Partir de: 01/12/2023 Até 01/12/2023  
Quantidade: 80 horas

**Processo N.:**

Nome: (221598/26) ANA PAULA TEODORO SANTOS  
Cargo/Função: (9175) INVESTIGADOR DE POLICIA/LC344/407  
Un. Adm: (133868) DEL DE POLICIA DE COTRIGUACU  
A Partir de: 02/12/2023 Até 02/12/2023  
Quantidade: 80 horas

**Processo N.:**

Nome: (32572/1) ANA TEREZA DA SILVA CARVALHO  
Cargo/Função: (9175) INVESTIGADOR DE POLICIA/LC344/407  
Un. Adm: (133612) DEL DE POLICIA DE CACERES  
A Partir de: 13/12/2023 Até 13/12/2023  
Quantidade: 56 horas

**Processo N.:**

Nome: (235458/2) ANDERSON ANTONIO DA SILVA  
Cargo/Função: (9175) INVESTIGADOR DE POLICIA/LC344/407  
Un. Adm: (133647) DEL DE POLICIA DE MIRASSOL DOESTE  
A Partir de: 05/12/2023 Até 05/12/2023  
Quantidade: 80 horas

**Processo N.:**

Nome: (248134/2) ANDERSON DE SOUZA CARNEIRO  
Cargo/Função: (9175) INVESTIGADOR DE POLICIA/LC344/407  
Un. Adm: (133701) DEL ESP DE DEFESA DA MULHER DE CACERES  
A Partir de: 11/12/2023 Até 11/12/2023  
Quantidade: 80 horas

**Processo N.:**

Nome: (129665/6) ANDERSON FERNANDO BRESSANIM  
Cargo/Função: (9200) ESCRIVAO DE POLICIA/LC318/407  
Un. Adm: (133655) DEL DE POLICIA DE PORTO ESPERIDIAO  
A Partir de: 04/12/2023 Até 04/12/2023  
Quantidade: 80 horas

**Processo N.:**

Nome: (203374/2) ANDERSON JOSE DA SILVA  
Cargo/Função: (9175) INVESTIGADOR DE POLICIA/LC344/407  
Un. Adm: (177369) DEL DE POLICIA DE PORTO ALEGRE DO NORTE  
A Partir de: 08/12/2023 Até 08/12/2023  
Quantidade: 64 horas

**Processo N.:**

Nome: (136462/1) ANDERSON SANTANA DE SOUZA  
Cargo/Função: (9175) INVESTIGADOR DE POLICIA/LC344/407  
Un. Adm: (164356) GER DE COMBATE AO CRIME ORGANIZADO  
A Partir de: 02/12/2023 Até 02/12/2023  
Quantidade: 80 horas

**Processo N.:**

Nome: (101684/1) ANDES DE MELO FARIA  
Cargo/Função: (9175) INVESTIGADOR DE POLICIA/LC344/407  
Un. Adm: (176915) DEL REGIONAL DE VARZEA GRANDE  
A Partir de: 03/12/2023 Até 03/12/2023  
Quantidade: 48 horas

**Processo N.:**

Nome: (103676/6) ANDRE ALCIR GUALDA SANCHES  
Cargo/Função: (9175) INVESTIGADOR DE POLICIA/LC344/407  
Un. Adm: (134198) DEL DE POLICIA DE ITUIQUIRA  
A Partir de: 03/12/2023 Até 03/12/2023  
Quantidade: 80 horas

**Processo N.:**

Nome: (232104/2) ANDRE LAZARO DA SILVA  
Cargo/Função: (9175) INVESTIGADOR DE POLICIA/LC344/407  
Un. Adm: (177440) DEL DE POLICIA DE VILA RICA  
A Partir de: 02/12/2023 Até 02/12/2023  
Quantidade: 80 horas

**Processo N.:**

Nome: (238727/1) ANDRE LUIZ FLEURY  
Cargo/Função: (11630) DGA-9 SERVIDOR  
Un. Adm: (164321) GER ESPECIALIZADA EM CRIMES DE ALTA TECNOLOGIA  
A Partir de: 01/12/2023 Até 01/12/2023  
Quantidade: 80 horas

**Processo N.:**

Nome: (238271/5) ANDRE LUIZ SILVEIRA  
Cargo/Função: (11665) FUNCAO DGA 10 LC/266  
Un. Adm: (133647) DEL DE POLICIA DE MIRASSOL DOESTE  
A Partir de: 02/12/2023 Até 02/12/2023  
Quantidade: 80 horas

**Processo N.:**

Nome: (252019/1) ANDRE RIGONATO  
Cargo/Função: (2348) DELEGADO DE POLICIA  
Un. Adm: (154105) DEL ESP DE REPRESSAO A ENTORPECENTES  
A Partir de: 11/12/2023 Até 11/12/2023  
Quantidade: 56 horas

**Processo N.:**

Nome: (108346/2) ANDRE SOARES BESERRA  
Cargo/Função: (9175) INVESTIGADOR DE POLICIA/LC344/407  
Un. Adm: (133809) DEL DE POLICIA DE NOVA MUTUM  
A Partir de: 02/12/2023 Até 02/12/2023  
Quantidade: 80 horas

**Processo N.:**

Nome: (259608/1) ANDRESSA DE ALMEIDA AZEVEDO  
Cargo/Função: (9175) INVESTIGADOR DE POLICIA/LC344/407  
Un. Adm: (177440) DEL DE POLICIA DE VILA RICA  
A Partir de: 01/12/2023 Até 01/12/2023  
Quantidade: 80 horas

**Processo N.:**

Nome: (268197/1) ANDRESSA MIRELLI MONCALE  
Cargo/Função: (9200) ESCRIVAO DE POLICIA/LC318/407  
Un. Adm: (212849) 1 DEL DE POLICIA DE VARZEA GRANDE  
A Partir de: 03/12/2023 Até 03/12/2023  
Quantidade: 80 horas

**Processo N.:**

Nome: (136622/1) ANDRESSON MARTINS ARAUJO  
Cargo/Função: (9175) INVESTIGADOR DE POLICIA/LC344/407  
Un. Adm: (177563) DEL DE POLICIA DE LUCAS DO RIO VERDE  
A Partir de: 01/12/2023 Até 01/12/2023  
Quantidade: 80 horas

**Processo N.:**

Nome: (203378/1) ANGELA SATSUKI MATSUBARA  
 Cargo/Função: (9175) INVESTIGADOR DE POLICIA/LC344/407  
 Un. Adm: (177148) DEL DE POLICIA DE ROSARIO OESTE  
 A Partir de: 02/12/2023 Até 02/12/2023  
 Quantidade: 80 horas

**Processo N.:**

Nome: (136267/1) ANGELICA DUARTE DE ASSIS MACEDO  
 Cargo/Função: (9175) INVESTIGADOR DE POLICIA/LC344/407  
 Un. Adm: (222313) PLANTAO DE ATEND VITIMAS DE VIOLENCIA  
 DOM E SEXUAL  
 A Partir de: 01/12/2023 Até 01/12/2023  
 Quantidade: 80 horas

**Processo N.:**

Nome: (137201/1) ANGIELLY LOPES RUAS  
 Cargo/Função: (11665) FUNCAO DGA 10 LC/266  
 Un. Adm: (133469) DEL DE POLICIA DE ALTO GARCAS  
 A Partir de: 01/12/2023 Até 01/12/2023  
 Quantidade: 40 horas

**Processo N.:**

Nome: (234328/1) ANILSON RODRIGUES GOMES  
 Cargo/Função: (9175) INVESTIGADOR DE POLICIA/LC344/407  
 Un. Adm: (134040) DEL DE POL DE VILA BELA DA SANTISSIMA  
 TRINDADE  
 A Partir de: 01/12/2023 Até 01/12/2023  
 Quantidade: 80 horas

**Processo N.:**

Nome: (267958/1) ANTONIO CARLOS DA SILVA SOUZA  
 Cargo/Função: (9175) INVESTIGADOR DE POLICIA/LC344/407  
 Un. Adm: (177440) DEL DE POLICIA DE VILA RICA  
 A Partir de: 01/12/2023 Até 01/12/2023  
 Quantidade: 80 horas

**Processo N.:**

Nome: (92131/1) ANTONIO COELHO FILHO  
 Cargo/Função: (9175) INVESTIGADOR DE POLICIA/LC344/407  
 Un. Adm: (134040) DEL DE POL DE VILA BELA DA SANTISSIMA  
 TRINDADE  
 A Partir de: 03/12/2023 Até 03/12/2023  
 Quantidade: 80 horas

**Processo N.:**

Nome: (203457/1) ANTONIO NEVES DE OLIVEIRA FILHO  
 Cargo/Função: (9175) INVESTIGADOR DE POLICIA/LC344/407  
 Un. Adm: (154750) DEL DE POLICIA DE NOVA XAVANTINA  
 A Partir de: 01/12/2023 Até 01/12/2023  
 Quantidade: 80 horas

**Processo N.:**

Nome: (89124/4) ANTONIO OLIVEIRA FILHO  
 Cargo/Função: (9175) INVESTIGADOR DE POLICIA/LC344/407  
 Un. Adm: (133566) DEL DE POLICIA DE GENERAL CARNEIRO  
 A Partir de: 01/12/2023 Até 01/12/2023  
 Quantidade: 64 horas

**Processo N.:**

Nome: (97525/1) ANTONIO PINTO DE FIGUEIREDO  
 Cargo/Função: (11665) FUNCAO DGA 10 LC/266  
 Un. Adm: (154105) DEL ESP DE REPRESSAO A  
 ENTORPECENTES  
 A Partir de: 06/12/2023 Até 06/12/2023  
 Quantidade: 72 horas

**Processo N.:**

Nome: (259629/1) ANTONIO SERGIO DE FIGUEIREDO  
 Cargo/Função: (11665) FUNCAO DGA 10 LC/266  
 Un. Adm: (133280) DEL DE POLICIA DE STO ANTONIO DO  
 LEVERGER  
 A Partir de: 02/12/2023 Até 02/12/2023  
 Quantidade: 80 horas

**Processo N.:**

Nome: (86620/5) APARECIDA WANDERLEA ARAUJO PESSOA  
 Cargo/Função: (9175) INVESTIGADOR DE POLICIA/LC344/407  
 Un. Adm: (164224) DIR DE INTELIGENCIA  
 A Partir de: 01/12/2023 Até 01/12/2023  
 Quantidade: 80 horas

**Processo N.:**

Nome: (259723/1) ARAMIS TAKE MARIA DA CONCEICAO  
 Cargo/Função: (9175) INVESTIGADOR DE POLICIA/LC344/407  
 Un. Adm: (173711) GER DE CAPTACAO ANALISE E DIFUSAO DE

**DADOS**

A Partir de: 03/12/2023 Até 03/12/2023  
 Quantidade: 56 horas

**Processo N.:**

Nome: (95658/1) ARAY CARLOS BARBOSA  
 Cargo/Função: (9175) INVESTIGADOR DE POLICIA/LC344/407  
 Un. Adm: (177202) DEL DE POLICIA DE TERRA NOVA DO

**NORTE**

A Partir de: 04/12/2023 Até 04/12/2023  
 Quantidade: 80 horas

**Processo N.:**

Nome: (77925/2) ARLINDO DA SILVA RONDON FILHO  
 Cargo/Função: (9175) INVESTIGADOR DE POLICIA/LC344/407  
 Un. Adm: (177164) DEL DE POLICIA DE NOBRES  
 A Partir de: 04/12/2023 Até 04/12/2023  
 Quantidade: 56 horas

**Processo N.:**

Nome: (268285/1) ARTUR QUEIROZ FILHO  
 Cargo/Função: (9175) INVESTIGADOR DE POLICIA/LC344/407  
 Un. Adm: (177202) DEL DE POLICIA DE TERRA NOVA DO

**NORTE**

A Partir de: 02/12/2023 Até 02/12/2023  
 Quantidade: 80 horas

**Processo N.:**

Nome: (133074/12) AURI VIEIRA NASCIMENTO  
 Cargo/Função: (9175) INVESTIGADOR DE POLICIA/LC344/407  
 Un. Adm: (133094) DEL ESP DE HOMICIDIO E PROTECAO A

**PESSOA CBA**

A Partir de: 03/12/2023 Até 03/12/2023  
 Quantidade: 80 horas

**Processo N.:**

Nome: (238827/1) AVANIR PEREIRA SOBRINHO ALVES  
 Cargo/Função: (9175) INVESTIGADOR DE POLICIA/LC344/407  
 Un. Adm: (164496) DEL VIRTUAL  
 A Partir de: 02/12/2023 Até 02/12/2023  
 Quantidade: 80 horas

**Processo N.:**

Nome: (234260/1) AVELINO HUGUENEY DE SIQUEIRA NETO  
 Cargo/Função: (9200) ESCRIVAO DE POLICIA/LC318/407  
 Un. Adm: (133132) DEL ESP DEF CONS REPRESSAO FRAUDES  
 COMBUST CBA

A Partir de: 02/12/2023 Até 02/12/2023  
 Quantidade: 80 horas

**Processo N.:**

Nome: (50380/2) BELMIRO VALERIO DE FARIAS  
 Cargo/Função: (9175) INVESTIGADOR DE POLICIA/LC344/407  
 Un. Adm: (133094) DEL ESP DE HOMICIDIO E PROTECAO A

**PESSOA CBA**

A Partir de: 02/12/2023 Até 02/12/2023  
 Quantidade: 72 horas

**Processo N.:**

Nome: (75818/31) BENEDITO ANTONIO RONDON  
 Cargo/Função: (9175) INVESTIGADOR DE POLICIA/LC344/407  
 Un. Adm: (177148) DEL DE POLICIA DE ROSARIO OESTE  
 A Partir de: 04/12/2023 Até 04/12/2023  
 Quantidade: 80 horas

**Processo N.:**

Nome: (91879/2) BENEDITO LAURINDO MACHADO  
 Cargo/Função: (9175) INVESTIGADOR DE POLICIA/LC344/407  
 Un. Adm: (177148) DEL DE POLICIA DE ROSARIO OESTE  
 A Partir de: 03/12/2023 Até 03/12/2023  
 Quantidade: 80 horas

**Processo N.:**

Nome: (24921/1) BENEDITO RIBEIRO TAQUES  
 Cargo/Função: (11665) FUNCAO DGA 10 LC/266  
 Un. Adm: (177164) DEL DE POLICIA DE NOBRES  
 A Partir de: 03/12/2023 Até 03/12/2023  
 Quantidade: 48 horas



**Processo N.:**

Nome: (238585/1) BENILDES APARECIDA DE CAMPOS  
Cargo/Função: (9175) INVESTIGADOR DE POLICIA/LC344/407  
Un. Adm: (133094) DEL ESP DE HOMICIDIO E PROTECAO A PESSOA CBA  
A Partir de: 01/12/2023 Até 01/12/2023  
Quantidade: 80 horas

**Processo N.:**

Nome: (92195/1) BENTO ROSENO DA SILVA  
Cargo/Função: (11665) FUNCAO DGA 10 LC/266  
Un. Adm: (133094) DEL ESP DE HOMICIDIO E PROTECAO A PESSOA CBA  
A Partir de: 03/12/2023 Até 03/12/2023  
Quantidade: 80 horas

**Processo N.:**

Nome: (268169/1) BRUCELY PAULO VIANA RODRIGUES NAGATA  
Cargo/Função: (9175) INVESTIGADOR DE POLICIA/LC344/407  
Un. Adm: (164275) GER OPERACOES DE INTELIGENCIA SEGURANCA PUBLICA  
A Partir de: 01/12/2023 Até 01/12/2023  
Quantidade: 80 horas

**Processo N.:**

Nome: (268222/1) BRUNA ELLIS PALOMBO DE OLIVEIRA  
Cargo/Função: (9175) INVESTIGADOR DE POLICIA/LC344/407  
Un. Adm: (133094) DEL ESP DE HOMICIDIO E PROTECAO A PESSOA CBA  
A Partir de: 03/12/2023 Até 03/12/2023  
Quantidade: 80 horas

**Processo N.:**

Nome: (268269/1) BRUNA MAUES DA SILVA  
Cargo/Função: (9175) INVESTIGADOR DE POLICIA/LC344/407  
Un. Adm: (177741) DEL DE POLICIA DE PARANATINGA  
A Partir de: 02/12/2023 Até 02/12/2023  
Quantidade: 80 horas

**Processo N.:**

Nome: (268118/1) BRUNO CEOLIN  
Cargo/Função: (9175) INVESTIGADOR DE POLICIA/LC344/407  
Un. Adm: (133868) DEL DE POLICIA DE COTRIGUACU  
A Partir de: 04/12/2023 Até 04/12/2023  
Quantidade: 80 horas

**Processo N.:**

Nome: (242535/1) BRUNO SERGIO MAGALHAES ABREU  
Cargo/Função: (2348) DELEGADO DE POLICIA  
Un. Adm: (133094) DEL ESP DE HOMICIDIO E PROTECAO A PESSOA CBA  
A Partir de: 01/12/2023 Até 01/12/2023  
Quantidade: 80 horas

**Processo N.:**

Nome: (268252/1) BRUNO TIBURCIO DE FARIA OLIVEIRA  
Cargo/Função: (9175) INVESTIGADOR DE POLICIA/LC344/407  
Un. Adm: (154776) DEL DE POLICIA DE QUERENCIA  
A Partir de: 02/12/2023 Até 02/12/2023  
Quantidade: 80 horas

**Processo N.:**

Nome: (259638/1) CACILDA ZOMER  
Cargo/Função: (9200) ESCRIVAO DE POLICIA/LC318/407  
Un. Adm: (133841) DEL DE POLICIA DE JUINA  
A Partir de: 03/12/2023 Até 03/12/2023  
Quantidade: 80 horas

**Processo N.:**

Nome: (259683/1) CAIO VINICIUS DE CAMPOS E SILVA  
Cargo/Função: (9175) INVESTIGADOR DE POLICIA/LC344/407  
Un. Adm: (164356) GER DE COMBATE AO CRIME ORGANIZADO  
A Partir de: 03/12/2023 Até 03/12/2023  
Quantidade: 80 horas

PUBLICADA, REGISTRADA, CUMPRÁ-SE.  
Cuiabá-MT, 16 de Janeiro de 2024.  
Daniela Silveira Maidel  
Delegada Geral da Polícia Judiciária Civil

Protocolo 1533531

BOLETIM DE PESSOAL/PJC/00037/2024  
15/01/2024

DE:

O(A) Delegada Geral da Polícia Judiciária Civil no uso de suas atribuições que lhes são conferidas por lei,

Resolve: DEFERIR

Evento: LICENCA PARA TRATAMENTO DE SAUDE

**Processo N.:**

Nome: (327155/1) ANDRE MANHANI DE CARVALHO  
Cargo/Função: (9175) INVESTIGADOR DE POLICIA/LC344/407  
Un. Adm: (134015) DEL DE POLICIA DE PONTES E LACERDA  
A Partir de: 31/12/2023 Até 13/01/2024

PUBLICADA, REGISTRADA, CUMPRÁ-SE.

Cuiabá-MT, 16 de Janeiro de 2024.

Daniela Silveira Maidel

Delegada Geral da Polícia Judiciária Civil

Protocolo 1533532

**PMMT****POLÍCIA MILITAR**

BOLETIM DE PESSOAL/PM/00014/2024  
15/01/2024

DE:

O(A) Comandante Geral da PM-MT no uso de suas atribuições que lhes são conferidas por lei,

Resolve: DEFERIR

Evento: LICENÇA P/ TRATAMENTO SAUDE PESSOA DA FAMILIA - MILITAR

**Processo N.:**

Nome: (98657/1) ANGELA APARECIDA COIMBRA DOS SANTOS MORAES  
Cargo/Função: (2218) SEGUNDO SARGENTO LC 541/2014  
Un. Adm: (218979) NPM DE NOSSA SENHORA DA GUIA  
A Partir de: 11/12/2023 Até 16/12/2023

PUBLICADA, REGISTRADA, CUMPRÁ-SE.

Cuiabá-MT, 16 de Janeiro de 2024.

CEL. PM Alexandre Correa Mendes

Comandante Geral da PM-MT

Protocolo 1533533

BOLETIM DE PESSOAL/PM/00015/2024  
15/01/2024

DE:

O(A) Comandante Geral da PM-MT no uso de suas atribuições que lhes são conferidas por lei,

Resolve: DEFERIR

Evento: LICENCA PARA TRATAMENTO DE SAUDE

**Processo N.:**

Nome: (266610/1) ADRIANO MIRANDA DE LIMA  
Cargo/Função: (8909) SOLDADO LC 541/2014  
Un. Adm: (220973) 1ºPEL PM DE TERRA NOVA DO NORTE  
A Partir de: 14/12/2023 Até 09/01/2024

PUBLICADA, REGISTRADA, CUMPRÁ-SE.

Cuiabá-MT, 16 de Janeiro de 2024.

CEL. PM Alexandre Correa Mendes

Comandante Geral da PM-MT

Protocolo 1533534

## CBM

## CORPO DE BOMBEIROS MILITAR

PORTARIA/CBM/00003/2024

DE: 15/01/2024

O(A) Comandante Geral do CBM-MT no uso de suas atribuições que lhes são conferidas por lei,

Resolve: AUTORIZAR

Evento: Agregação Militar, nos termos do art. 171, da LC nº555/2014

Processo N.: SESP-PRO-2023/87839

Nome: (232606/1) FELIPE KARIM DA SILVA SHIRO

Cargo/Função:(2129) CAPITAO LC 541/2014

Órgão cedente: CORPO DE BOMBEIRO MILITAR

Órgão cessionário: SECRETARIA DE ESTADO DE SEGURANCA

PUBLICA

A Partir de: 15/01/2024 Até

Processo N.: SESP-PRO-2023/87839

Nome: (221021/1) LUCAS MORAES CALLEGARIO

Cargo/Função:(2129) CAPITAO LC 541/2014

Órgão cedente: CORPO DE BOMBEIRO MILITAR

Órgão cessionário: SECRETARIA DE ESTADO DE SEGURANCA

PUBLICA

A Partir de: 15/01/2024 Até

PUBLICADA, REGISTRADA, CUMpra-SE.

Cuiabá-MT, 16 de Janeiro de 2024.

CEL. BM Alessandro Borges Ferreira

Comandante Geral do CBM-MT

Protocolo 1533471

## POLITEC

## PERÍCIA OFICIAL E IDENTIFICAÇÃO TÉCNICA

PORTARIA/POLITEC/00004/2024

DE: 15/01/2024

O(A) Diretor Geral da POLITEC no uso de suas atribuições que lhes são conferidas por lei,

Resolve: DESIGNAR

Evento: DESIGNAÇÃO EM SUBSTITUIÇÃO CARGO EM COMISSÃO/FUNÇÃO

Processo N.: SESP-PRO-2024/89198

Nome: (133968/3) EGUIBERTO BERNARDES FRAGA JUNIOR

A Partir de: 02/01/2024 Até 16/01/2024

Cargo/Função: (11690) FUNCAO DGA 6 LC/266

Substituído: (40731/6) PAULO SERGIO VASCONCELOS DE

OLIVEIRA

Un. Adm: (159271) GER DE PERICIAS EM TOXICOLOGIA

FORENSE

PUBLICADA, REGISTRADA, CUMpra-SE.

Cuiabá-MT, 16 de Janeiro de 2024.

Rubens Sadao Okada

Diretor Geral da POLITEC

Protocolo 1533486

PORTARIA/POLITEC/00005/2024

DE: 15/01/2024

O(A) Diretor Geral da POLITEC no uso de suas atribuições que lhes são conferidas por lei,

Resolve: CONCEDER

Evento: Gratificação Artigo 15 da Lei Complementar nº550/2014

Processo N.:

Nome: (218556/3) CAMILA TOLEDO FRANCO PINHEIRO

Função: MEMBRO

Un. Adm: (158895) CORREG GERAL DA POLITEC

A Partir de: 01/12/2023 Até31/12/2023

Processo N.:

Nome: (233655/1) DEBORA SOARES FLORIANO

Função: PRESIDENTE

Un. Adm: (158895) CORREG GERAL DA POLITEC

A Partir de: 01/12/2023 Até31/12/2023

Processo N.:

Nome: (255280/1) GEORGE NUNES LOPES CANCADO

Função: PRESIDENTE

Un. Adm: (158895) CORREG GERAL DA POLITEC

A Partir de: 01/12/2023 Até03/12/2023

Processo N.:

Nome: (255280/1) GEORGE NUNES LOPES CANCADO

Função: PRESIDENTE

Un. Adm: (158895) CORREG GERAL DA POLITEC

A Partir de: 14/12/2023 Até31/12/2023

Processo N.:

Nome: (232698/5) HUGO DE OLIVEIRA LARGURA

Função: PRESIDENTE

Un. Adm: (158895) CORREG GERAL DA POLITEC

A Partir de: 01/12/2023 Até31/12/2023

Processo N.:

Nome: (252614/1) JOICE KELLE MESSIAS DE JESUS SILVA

Função: MEMBRO

Un. Adm: (158895) CORREG GERAL DA POLITEC

A Partir de: 01/12/2023 Até31/12/2023

Processo N.:

Nome: (94632/1) VALERIA DA CORTE ROSSI FARIAS

Função: MEMBRO

Un. Adm: (158895) CORREG GERAL DA POLITEC

A Partir de: 25/12/2023 Até31/12/2023

PUBLICADA, REGISTRADA, CUMpra-SE.

Cuiabá-MT, 16 de Janeiro de 2024.

Rubens Sadao Okada

Diretor Geral da POLITEC

Protocolo 1533487

BOLETIM DE PESSOAL/POLITEC/00025/2024

DE:

15/01/2024

O(A) Diretor Geral da POLITEC no uso de suas atribuições que lhes são conferidas por lei,

Resolve: CONCEDER

Evento: ADICIONAL NOTURNO

Processo N.: SESP-OFI-2023/46196

Nome: (67009/11) ABMAEL DOS SANTOS

Cargo/Função: (10979) PAPILOSCOPISTA

Un. Adm: (159662) GER DE IDENTIFICACAO DE TANGARA DA

SERRA

A Partir de: 30/11/2023 Até 30/11/2023

Quantidade: 56 horas

Processo N.: SESP-OFI-2023/46196

Nome: (218324/9) ADAO DE AGUIAR BIANO

Cargo/Função: (10910) PERITO OFICIAL CRIMINAL

Un. Adm: (159689) GER REGIONAL DA POLITEC DE JUINA

A Partir de: 30/11/2023 Até 30/11/2023

Quantidade: 64 horas

Processo N.: SESP-OFI-2023/46196

Nome: (57105/1) ADIR FERREIRA DE SOUZA

Cargo/Função: (10928) PERITO OFICIAL MEDICO LEGISTA

Un. Adm: (159530) GER REGIONAL DA POLITEC DE AGUA BOA

A Partir de: 30/11/2023 Até 30/11/2023

Quantidade: 56 horas

Processo N.: SESP-OFI-2023/46196

Nome: (230613/1) ADRIANA DOS SANTOS QUEIROZ

Cargo/Função: (10987) TECNICO DE NECROPSIA

Un. Adm: (159468) GER DE MEDICINA LEGAL DE CACERES

A Partir de: 30/11/2023 Até 30/11/2023

Quantidade: 64 horas

Processo N.: SESP-OFI-2023/46196

Nome: (59082/16) ADRIANA FERRER DE ARRUDA

Cargo/Função: (10979) PAPILOSCOPISTA

Un. Adm: (159310) GER DE PLANTAO INTEGRADO

A Partir de: 30/11/2023 Até 30/11/2023

Quantidade: 56 horas

**Processo N.: SESP-OFI-2023/46196**

Nome: (229535/1) AFFONSO MORAES ARMIGLIATTO  
 Cargo/Função: (10910) PERITO OFICIAL CRIMINAL  
 Un. Adm: (159107) GER DE PERICIAS EM CRIMES DE TRANSITO  
 A Partir de: 30/11/2023 Até 30/11/2023  
 Quantidade: 48 horas

**Processo N.: SESP-OFI-2023/46196**

Nome: (250476/2) AFONSO CELSO SOUZA LIMA JUNIOR  
 Cargo/Função: (10928) PERITO OFICIAL MEDICO LEGISTA  
 Un. Adm: (159166) COORD DE PERICIAS EM VIVOS  
 A Partir de: 30/11/2023 Até 30/11/2023  
 Quantidade: 48 horas

**Processo N.: SESP-OFI-2023/46196**

Nome: (255229/1) ALAN VINICIUS DE FIGUEIREDO LUGLI  
 Cargo/Função: (10910) PERITO OFICIAL CRIMINAL  
 Un. Adm: (159590) GER REGIONAL DA POLITEC DE ALTA FLORESTA  
 A Partir de: 30/11/2023 Até 30/11/2023  
 Quantidade: 64 horas

**Processo N.: SESP-OFI-2023/46196**

Nome: (262903/34) ALANI COELHO FLAMINI  
 Cargo/Função: (10987) TECNICO DE NECROPSIA  
 Un. Adm: (159484) GER REGIONAL DA POLITEC DE PONTES E LACERDA  
 A Partir de: 30/11/2023 Até 30/11/2023  
 Quantidade: 64 horas

**Processo N.: SESP-OFI-2023/46196**

Nome: (255247/1) ALBERTO PAVAN NETO  
 Cargo/Função: (10910) PERITO OFICIAL CRIMINAL  
 Un. Adm: (159131) GER DE PERICIAS DE MEIO AMBIENTE E ENGENH LEGAL  
 A Partir de: 30/11/2023 Até 30/11/2023  
 Quantidade: 40 horas

**Processo N.: SESP-OFI-2023/46196**

Nome: (82177/1) ALCIDES FRANCO NETO  
 Cargo/Função: (6052) TECNICO DESENV ECO SOC L 10177/14  
 Un. Adm: (159506) GER DE CRIMINALISTICA DE BARRA DO GARCAS  
 A Partir de: 30/11/2023 Até 30/11/2023  
 Quantidade: 56 horas

**Processo N.: SESP-OFI-2023/46196**

Nome: (243766/1) ALESSANDRA DE MACENA ALVES  
 Cargo/Função: (6052) TECNICO DESENV ECO SOC L 10177/14  
 Un. Adm: (159204) GER DE NECROPSIA  
 A Partir de: 30/11/2023 Até 30/11/2023  
 Quantidade: 32 horas

**Processo N.: SESP-OFI-2023/46196**

Nome: (94593/1) ALEX ALVES DA SILVA  
 Cargo/Função: (10979) PAPILOSCOPISTA  
 Un. Adm: (159310) GER DE PLANTAO INTEGRADO  
 A Partir de: 30/11/2023 Até 30/11/2023  
 Quantidade: 48 horas

**Processo N.: SESP-OFI-2023/46196**

Nome: (321082/1) ALEX OLIVEIRA TAVARES  
 Cargo/Função: (10928) PERITO OFICIAL MEDICO LEGISTA  
 Un. Adm: (159530) GER REGIONAL DA POLITEC DE AGUA BOA  
 A Partir de: 30/11/2023 Até 30/11/2023  
 Quantidade: 56 horas

**Processo N.: SESP-OFI-2023/46196**

Nome: (232773/1) ALEXANDRE DE ALMEIDA SILVA  
 Cargo/Função: (6052) TECNICO DESENV ECO SOC L 10177/14  
 Un. Adm: (159204) GER DE NECROPSIA  
 A Partir de: 30/11/2023 Até 30/11/2023  
 Quantidade: 32 horas

**Processo N.: SESP-OFI-2023/46196**

Nome: (255225/1) ALEXANDRE MOSQUETTA  
 Cargo/Função: (10910) PERITO OFICIAL CRIMINAL  
 Un. Adm: (159530) GER REGIONAL DA POLITEC DE AGUA BOA  
 A Partir de: 30/11/2023 Até 30/11/2023  
 Quantidade: 64 horas

**Processo N.: SESP-OFI-2023/46196**

Nome: (305341/1) ALEXANDRE RODRIGUES FILO  
 Cargo/Função: (10979) PAPILOSCOPISTA  
 Un. Adm: (159425) GER REGIONAL DA POLITEC DE PRIMAVERA DO LESTE  
 A Partir de: 30/11/2023 Até 30/11/2023  
 Quantidade: 56 horas

**Processo N.:**

Nome: (255234/1) ALEXANDRE SOUSA LIMA FALCONI  
 Cargo/Função: (11690) FUNCAO DGA 6 LC/266  
 Un. Adm: (159182) GER DE PERICIAS EM PSIQUIATRIA FORENSE  
 A Partir de: 01/11/2023 Até 01/11/2023  
 Quantidade: 64 horas

**Processo N.: SESP-OFI-2023/46196**

Nome: (248625/2) ALICE DE SOUZA SOARES  
 Cargo/Função: (6052) TECNICO DESENV ECO SOC L 10177/14  
 Un. Adm: (159093) COORD DE PERICIAS EXTERNAS  
 A Partir de: 30/11/2023 Até 30/11/2023  
 Quantidade: 48 horas

**Processo N.: SESP-OFI-2023/46196**

Nome: (238811/2) ALINE BRUEHMUELLER ALE  
 Cargo/Função: (10928) PERITO OFICIAL MEDICO LEGISTA  
 Un. Adm: (159166) COORD DE PERICIAS EM VIVOS  
 A Partir de: 30/11/2023 Até 30/11/2023  
 Quantidade: 48 horas

**Processo N.: SESP-OFI-2023/46196**

Nome: (107349/1) ALINE JANAINA DE JESUS ALMEIDA  
 Cargo/Função: (10979) PAPILOSCOPISTA  
 Un. Adm: (159310) GER DE PLANTAO INTEGRADO  
 A Partir de: 30/11/2023 Até 30/11/2023  
 Quantidade: 56 horas

**Processo N.: SESP-OFI-2023/46196**

Nome: (240417/4) ALINE JUNG DOS SANTOS MACARI  
 Cargo/Função: (10987) TECNICO DE NECROPSIA  
 Un. Adm: (159530) GER REGIONAL DA POLITEC DE AGUA BOA  
 A Partir de: 30/11/2023 Até 30/11/2023  
 Quantidade: 56 horas

**Processo N.: SESP-OFI-2023/46196**

Nome: (230110/1) ALISSON FAGNER DOS SANTOS TRINDADE  
 Cargo/Função: (10910) PERITO OFICIAL CRIMINAL  
 Un. Adm: (159263) GER DE PERICIAS EM QUIMICA FORENSE  
 A Partir de: 30/11/2023 Até 30/11/2023  
 Quantidade: 16 horas

**Processo N.: SESP-OFI-2023/46196**

Nome: (132384/17) ALLAN FORTINI MATEUS  
 Cargo/Função: (10910) PERITO OFICIAL CRIMINAL  
 Un. Adm: (159433) GER REGIONAL DA POLITEC DE ALTO ARAGUAIA  
 A Partir de: 30/11/2023 Até 30/11/2023  
 Quantidade: 64 horas

**Processo N.: SESP-OFI-2023/46196**

Nome: (296200/1) ALLAN MUNIZ CARNEIRO  
 Cargo/Função: (10979) PAPILOSCOPISTA  
 Un. Adm: (159476) GER DE IDENTIFICACAO DE CACERES  
 A Partir de: 30/11/2023 Até 30/11/2023  
 Quantidade: 56 horas

**Processo N.: SESP-OFI-2023/46196**

Nome: (321784/1) ALMYR DANILO MARX NETO  
 Cargo/Função: (10928) PERITO OFICIAL MEDICO LEGISTA  
 Un. Adm: (159409) GER DE MEDICINA LEGAL DE RONDONOPOLIS  
 A Partir de: 30/11/2023 Até 30/11/2023  
 Quantidade: 48 horas

**Processo N.: SESP-OFI-2023/46196**

Nome: (309049/1) ANA CARLA SANTANA DE CASTRO  
 Cargo/Função: (10987) TECNICO DE NECROPSIA  
 Un. Adm: (159530) GER REGIONAL DA POLITEC DE AGUA BOA  
 A Partir de: 30/11/2023 Até 30/11/2023  
 Quantidade: 48 horas

**Processo N.: SESP-OFI-2023/46196**

Nome: (309104/1) ANA CAROLINA LIMA GALVAO LOCATELLI  
 Cargo/Função: (10979) PAPILOSCOPISTA  
 Un. Adm: (159417) GER DE IDENTIFICACAO DE RONDONOPOLIS  
 A Partir de: 30/11/2023 Até 30/11/2023  
 Quantidade: 56 horas

**Processo N.: SESP-OFI-2023/46196**

Nome: (255272/1) ANA PAULA CARRIJO BARBOSA ANDRAUS  
 Cargo/Função: (10928) PERITO OFICIAL MEDICO LEGISTA  
 Un. Adm: (159166) COORD DE PERICIAS EM VIVOS  
 A Partir de: 30/11/2023 Até 30/11/2023  
 Quantidade: 16 horas

Processo N.: SESP-OFI-2023/46196  
 Nome: (230086/1) ANDERSON SIMIONI  
 Cargo/Função: (10910) PERITO OFICIAL CRIMINAL  
 Un. Adm: (159107) GER DE PERICIAS EM CRIMES DE TRANSITO  
 A Partir de: 30/11/2023 Até 30/11/2023  
 Quantidade: 48 horas

Processo N.: SESP-OFI-2023/46196  
 Nome: (321214/1) ANDRE DE ASSIS NOGUEIRA  
 Cargo/Função: (10928) PERITO OFICIAL MEDICO LEGISTA  
 Un. Adm: (159638) COORD REGIONAL DA POLITEC DE TANGARA DA SERRA  
 A Partir de: 30/11/2023 Até 30/11/2023  
 Quantidade: 48 horas

Processo N.: SESP-OFI-2023/46196  
 Nome: (258446/1) ANDRE GRZYBOWSKI ALBANO SILVA  
 Cargo/Função: (10910) PERITO OFICIAL CRIMINAL  
 Un. Adm: (159107) GER DE PERICIAS EM CRIMES DE TRANSITO  
 A Partir de: 30/11/2023 Até 30/11/2023  
 Quantidade: 48 horas

Processo N.: SESP-OFI-2023/46196  
 Nome: (255451/1) ANDRE LABEGALINI  
 Cargo/Função: (10910) PERITO OFICIAL CRIMINAL  
 Un. Adm: (159433) GER REGIONAL DA POLITEC DE ALTO ARAGUAIA  
 A Partir de: 30/11/2023 Até 30/11/2023  
 Quantidade: 64 horas

Processo N.: SESP-OFI-2023/46196  
 Nome: (308950/1) ANDRE LOPES RUIZ TALHARI  
 Cargo/Função: (10979) PAPILOSCOPISTA  
 Un. Adm: (159581) GER DE IDENTIFICACAO DE SINOP  
 A Partir de: 30/11/2023 Até 30/11/2023  
 Quantidade: 64 horas

Processo N.: SESP-OFI-2023/46196  
 Nome: (255028/1) ANDRE LUIS SANTOS ROQUE DE JESUS  
 Cargo/Função: (10910) PERITO OFICIAL CRIMINAL  
 Un. Adm: (159450) GER DE CRIMINALISTICA DE CACERES  
 A Partir de: 30/11/2023 Até 30/11/2023  
 Quantidade: 64 horas

Processo N.: SESP-OFI-2023/46196  
 Nome: (230077/1) ANDRE SARDINHA BONTEMPO  
 Cargo/Função: (10910) PERITO OFICIAL CRIMINAL  
 Un. Adm: (159425) GER REGIONAL DA POLITEC DE PRIMAVERA DO LESTE  
 A Partir de: 30/11/2023 Até 30/11/2023  
 Quantidade: 48 horas

Processo N.: SESP-OFI-2023/46196  
 Nome: (296195/1) ANDRE SILVA  
 Cargo/Função: (10979) PAPILOSCOPISTA  
 Un. Adm: (159310) GER DE PLANTAO INTEGRADO  
 A Partir de: 30/11/2023 Até 30/11/2023  
 Quantidade: 40 horas

Processo N.: SESP-OFI-2023/46196  
 Nome: (213776/17) ANDREA AQUINO DE ASSIS  
 Cargo/Função: (10987) TECNICO DE NECROPSIA  
 Un. Adm: (159204) GER DE NECROPSIA  
 A Partir de: 30/11/2023 Até 30/11/2023  
 Quantidade: 56 horas

Processo N.: SESP-OFI-2023/46196  
 Nome: (269485/13) ANDREA FERREIRA DE OLIVEIRA  
 Cargo/Função: (10979) PAPILOSCOPISTA  
 Un. Adm: (159310) GER DE PLANTAO INTEGRADO  
 A Partir de: 30/11/2023 Até 30/11/2023  
 Quantidade: 56 horas

Processo N.: SESP-OFI-2023/46196  
 Nome: (252581/1) ANDREIA MOLINA  
 Cargo/Função: (6052) TECNICO DESENV ECO SOC L 10177/14  
 Un. Adm: (159174) GER DE PERICIAS VITIMAS DE VIOL SEXUAL DE GENERO  
 A Partir de: 30/11/2023 Até 30/11/2023  
 Quantidade: 56 horas

Processo N.: SESP-OFI-2023/46196  
 Nome: (313391/1) ANDREZZA RIBEIRO FRETES  
 Cargo/Função: (10979) PAPILOSCOPISTA  
 Un. Adm: (159310) GER DE PLANTAO INTEGRADO  
 A Partir de: 30/11/2023 Até 30/11/2023  
 Quantidade: 48 horas

Processo N.: SESP-OFI-2023/46196  
 Nome: (255275/1) ANNY CRISTYNI PRESTES DE OLIVEIRA  
 Cargo/Função: (10928) PERITO OFICIAL MEDICO LEGISTA  
 Un. Adm: (223603) GER REG DA POLITEC DE CONFRESA  
 A Partir de: 30/11/2023 Até 30/11/2023  
 Quantidade: 64 horas

Processo N.: SESP-OFI-2023/46196  
 Nome: (252747/1) ANTONIO JANDIR DA SILVA  
 Cargo/Função: (6027) ANALISTA DESENV ECON SOCIAL L 10050  
 Un. Adm: (159093) COORD DE PERICIAS EXTERNAS  
 A Partir de: 30/11/2023 Até 30/11/2023  
 Quantidade: 48 horas

Processo N.: SESP-OFI-2023/46196  
 Nome: (34919/3) ANTONIO JOSE RODRIGUES  
 Cargo/Função: (10928) PERITO OFICIAL MEDICO LEGISTA  
 Un. Adm: (159468) GER DE MEDICINA LEGAL DE CACERES  
 A Partir de: 30/11/2023 Até 30/11/2023  
 Quantidade: 48 horas

Processo N.: SESP-OFI-2023/46196  
 Nome: (107358/1) ANTONIO VENANCIO TORTORELLI NETO  
 Cargo/Função: (10910) PERITO OFICIAL CRIMINAL  
 Un. Adm: (159123) GER DE PERICIAS EM CRIMES CONTRA O PATRIMONIO  
 A Partir de: 30/11/2023 Até 30/11/2023  
 Quantidade: 40 horas

Processo N.: SESP-OFI-2023/46196  
 Nome: (79792/2) ARIADNE NUNES FERREIRA DE MATOS  
 Cargo/Função: (10910) PERITO OFICIAL CRIMINAL  
 Un. Adm: (159395) GER DE CRIMINALISTICA DE RONDONOPOLIS  
 A Partir de: 30/11/2023 Até 30/11/2023  
 Quantidade: 48 horas

Processo N.: SESP-OFI-2023/46196  
 Nome: (263033/3) AURICLEIDE BARROS PRADO  
 Cargo/Função: (10987) TECNICO DE NECROPSIA  
 Un. Adm: (223620) GER REG DA POLITEC DE NOVA MUTUM  
 A Partir de: 30/11/2023 Até 30/11/2023  
 Quantidade: 56 horas

Processo N.: SESP-OFI-2023/46196  
 Nome: (222232/3) BEATRIZ CECILIA WARMLING  
 Cargo/Função: (10979) PAPILOSCOPISTA  
 Un. Adm: (159522) GER DE IDENTIFICACAO DE BARRA DO GARCAS  
 A Partir de: 30/11/2023 Até 30/11/2023  
 Quantidade: 64 horas

Processo N.: SESP-OFI-2023/46196  
 Nome: (291104/1) BEATRIZ SOUSA LIMA FALCONI SCHERNER  
 Cargo/Função: (6052) TECNICO DESENV ECO SOC L 10177/14  
 Un. Adm: (159158) GER DE ATENDIMENTO E PROCES DE DOCUMENTOS  
 A Partir de: 30/11/2023 Até 30/11/2023  
 Quantidade: 56 horas

Processo N.: SESP-OFI-2023/46196  
 Nome: (24654/1) BENEDITO ROBERTO ANTUNES PAES  
 Cargo/Função: (10979) PAPILOSCOPISTA  
 Un. Adm: (159310) GER DE PLANTAO INTEGRADO  
 A Partir de: 30/11/2023 Até 30/11/2023  
 Quantidade: 48 horas

Processo N.: SESP-OFI-2023/46196  
 Nome: (322379/1) BRUNA NASCIMENTO DE QUEIROZ ASSIS FERNANDES DA SILVA  
 Cargo/Função: (10987) TECNICO DE NECROPSIA  
 Un. Adm: (159620) GER REGIONAL DA POLITEC DE SORRISO  
 A Partir de: 30/11/2023 Até 30/11/2023  
 Quantidade: 56 horas

Processo N.: SESP-OFI-2023/46196  
 Nome: (304577/1) BRUNA SUMENSSI XAVIER  
 Cargo/Função: (10979) PAPILOSCOPISTA  
 Un. Adm: (159425) GER REGIONAL DA POLITEC DE PRIMAVERA DO LESTE  
 A Partir de: 30/11/2023 Até 30/11/2023  
 Quantidade: 64 horas

Processo N.: SESP-OFI-2023/46196

Nome: (286496/1) BRUNO ALVES ALAGOANO

Cargo/Função: (10987) TECNICO DE NECROPSIA

Un. Adm: (159425) GER REGIONAL DA POLITEC DE PRIMAVERA

DO LESTE

A Partir de: 30/11/2023 Até 30/11/2023

Quantidade: 56 horas

PUBLICADA, REGISTRADA, CUMpra-SE.

Cuiabá-MT, 16 de Janeiro de 2024.

Rubens Sadao Okada

Diretor Geral da POLITEC

Protocolo 1533529

SEJUDH

SECRETARIA DE ESTADO DE JUSTIÇA E DIREITOS HUMANOS

PORTARIA/SEJUDH/00001/2024

DE: 15/01/2024

O(A) Secretário de Estado de Justiça e Direitos Humanos Designado no uso de suas atribuições que lhes são conferidas por lei,

Resolve: CESSAR

Evento: AFAST. POR MOTIVO DE PRISAO FLAGRANTE OU PREVENTIVA COM ONUS

Processo N.:

Nome: (251805/1) CELIO MARIANO CARDOSO TORRES

Cargo/Função: (10290) AGENTE SISTEMA PENITENC LC 423

Un. Adm: (172057) UNID.ESPEC. DE CONTROLE DE

MOVIMENTACAO PESSOAL

A Partir de: 01/12/2018 Até27/02/2023

PUBLICADA, REGISTRADA, CUMpra-SE.

Cuiabá-MT, 16 de Janeiro de 2024.

Alexandre Bustamante dos Santos

Secretário de Estado de Justiça e Direitos Humanos Designado

Protocolo 1533507

SEDUC

SECRETARIA DE ESTADO DE EDUCAÇÃO

PORTARIA/SEDUC/00027/2024

DE: 15/01/2024

O(A) Secretário de Estado de Educação no uso de suas atribuições que lhes são conferidas por lei,

Resolve: DESIGNAR

Evento: DESIGNAÇÃO P.E.B

Processo N.: 1000004411600

Nome: (130794/20) JORGE MARCOS LIMA CORREIA

Cargo/Função: (3441) PROFESSOR EDUC. BASICA

Para: (160040) E E TERRA NOVA

A Partir de: 02/01/2024 Até31/12/2024

PUBLICADA, REGISTRADA, CUMpra-SE.

Cuiabá-MT, 16 de Janeiro de 2024.

Alan Resende Porto

Secretário de Estado de Educação

Protocolo 1533499

PORTARIA/SEDUC/00028/2024

DE: 15/01/2024

O(A) Secretário de Estado de Educação no uso de suas atribuições que lhes são conferidas por lei,

Resolve: TORNAR SEM EFEITO

Evento: DESIGNAÇÃO P.E.B

Processo N.: 1000004408013

Nome: (129686/25) ELAINE FERNANDA MARTINS MAMORE

Cargo/Função: (3441) PROFESSOR EDUC. BASICA

Para: (011720) E E UNIAO E FORCA

A Partir de: 02/01/2024 Até31/12/2024

PUBLICADA, REGISTRADA, CUMpra-SE.

Cuiabá-MT, 16 de Janeiro de 2024.

Alan Resende Porto

Secretário de Estado de Educação

Protocolo 1533500

PORTARIA/SEDUC/00029/2024

DE: 15/01/2024

O(A) Secretário de Estado de Educação no uso de suas atribuições que lhes são conferidas por lei,

Resolve: DESIGNAR

Evento: Designação de Função/Função de Confiança

Processo N.: 1000004411090

Nome: (97895/19) ADMILSON MARIO DE ASSUNCAO

Cargo/Função: (10898) DIRETOR DE ESCOLA - DIRETOR DE ESCOLA

Un. Adm: (012025) CHP PROF CELIA RODRIGUES DUQUE

A Partir de: 02/01/2024 Até31/12/2025

Processo N.: 1000004410811

Nome: (87970/33) ADRIANA APARECIDA MACEDO DA SILVA

Cargo/Função: (3689) DIRETOR DE ESCOLA/FDE - DIRETOR DE ESCOLA

Un. Adm: (009539) E E GUSTAVO DUTRA

A Partir de: 02/01/2024 Até31/12/2025

Processo N.: 1000004413159

Nome: (210847/6) ADRIANO LUIS BABINSKI

Cargo/Função: (10898) DIRETOR DE ESCOLA - DIRETOR DE ESCOLA

Un. Adm: (016284) E E BOA VISTA

A Partir de: 02/01/2024 Até31/12/2025

Processo N.: 1000004412493

Nome: (274307/3) ADRIANY SABRINE FERREIRA DO NASCIMENTO

Cargo/Função: (3697) SECRETARIO DE ESCOLA/FDE - SECRETARIO DE ESCOLA

Un. Adm: (011886) E E DEP FRANCISCO E RANGEL TORRES

A Partir de: 02/01/2024 Até31/12/2025

Processo N.: 1000004410822

Nome: (249916/15) ADRIS BRITO DE OLIVEIRA

Cargo/Função: (3689) DIRETOR DE ESCOLA/FDE - DIRETOR DE ESCOLA

Un. Adm: (076228) E E MARIA DE ARRUDA MULLER

A Partir de: 02/01/2024 Até31/12/2025

Processo N.: 1000004410964

Nome: (92707/15) AELSO OLIVEIRA MOURA

Cargo/Função: (3689) DIRETOR DE ESCOLA/FDE - DIRETOR DE ESCOLA

Un. Adm: (014192) E E ANTONIO GOMES PRIMO

A Partir de: 02/01/2024 Até31/12/2025

Processo N.: 1000004411103

Nome: (47992/14) AFONSO HENRIQUE SOUZA NOGUEIRA

Cargo/Função: (10898) DIRETOR DE ESCOLA - DIRETOR DE ESCOLA

Un. Adm: (012181) E E UBALDO MONTEIRO DA SILVA

A Partir de: 02/01/2024 Até31/12/2025

Processo N.: 1000004412561

Nome: (93500/1) AIR ANTONIO DO CARMO

Cargo/Função: (3697) SECRETARIO DE ESCOLA/FDE - SECRETARIO DE ESCOLA

Un. Adm: (038806) E E ALVARINA ALVES DE FREITAS

A Partir de: 02/01/2024 Até31/12/2025

Processo N.: 1000004412453

Nome: (71110/4) ALAIR MARIA DAVID PRIMON

Cargo/Função: (3697) SECRETARIO DE ESCOLA/FDE - SECRETARIO DE ESCOLA

Un. Adm: (013170) E E DEP JOAO EVARISTO CURVO

A Partir de: 02/01/2024 Até31/12/2025

Processo N.: 1000004412274

Nome: (257476/1) ALCIDES CARLOS ALVES DOS SANTOS

Cargo/Função: (3697) SECRETARIO DE ESCOLA/FDE - SECRETARIO DE ESCOLA

Un. Adm: (014591) E E ANTONIO FRANCISCO LISBOA

A Partir de: 02/01/2024 Até31/12/2025

Processo N.: 1000004412427

Nome: (139759/8) ALEIXA MADALENA DEMERCE

Cargo/Função: (3697) SECRETARIO DE ESCOLA/FDE - SECRETARIO DE ESCOLA

Un. Adm: (012386) E E BENEDITA AUGUSTA LEMES

A Partir de: 02/01/2024 Até31/12/2025

Processo N.: 1000004412134  
Nome: (227419/1) ALESSANDRA ANTONIA ABADE  
Cargo/Função: (3697) SECRETARIO DE ESCOLA/FDE - SECRETARIO DE ESCOLA  
Un. Adm: (049786) E E ULISSES GUIMARAES  
A Partir de: 02/01/2024 Até31/12/2025

Processo N.: 1000004412040  
Nome: (71301/2) ALESSANDRA DE PAULA FERREIRA  
Cargo/Função: (3697) SECRETARIO DE ESCOLA/FDE - SECRETARIO DE ESCOLA  
Un. Adm: (011630) E E DR LEOPOLDO AMBROSIO FILHO  
A Partir de: 02/01/2024 Até31/12/2025

Processo N.: 1000004411833  
Nome: (77772/5) ALESSANDRO DOS SANTOS BRAGA  
Cargo/Função: (3697) SECRETARIO DE ESCOLA/FDE - SECRETARIO DE ESCOLA  
Un. Adm: (013412) E E CEL ANTONIO PAES DE BARROS  
A Partir de: 02/01/2024 Até31/12/2025

Processo N.: 1000004411618  
Nome: (228710/4) ALESSANDRO FERREIRA BATISTA  
Cargo/Função: (3689) DIRETOR DE ESCOLA/FDE - DIRETOR DE ESCOLA  
Un. Adm: (011525) E E FEBRONIO RODRIGUES  
A Partir de: 02/01/2024 Até31/12/2025

Processo N.: 1000004412909  
Nome: (290022/1) ALEX JUNIOR GRANDER  
Cargo/Função: (3697) SECRETARIO DE ESCOLA/FDE - SECRETARIO DE ESCOLA  
Un. Adm: (012327) E E PROF JOSE MENDES MARTINS  
A Partir de: 02/01/2024 Até31/12/2025

Processo N.: 1000004412153  
Nome: (272401/2) ALEX PAULLE DOS SANTOS PFEIFER  
Cargo/Função: (3697) SECRETARIO DE ESCOLA/FDE - SECRETARIO DE ESCOLA  
Un. Adm: (015130) E E 31 DE MARCO  
A Partir de: 02/01/2024 Até31/12/2025

Processo N.: 1000004412888  
Nome: (289664/1) ALEXANDRA CAMARGO CARDOSO DOS SANTOS  
Cargo/Função: (3697) SECRETARIO DE ESCOLA/FDE - SECRETARIO DE ESCOLA  
Un. Adm: (015938) E E PEDRO ALBERTO TAYANO  
A Partir de: 02/01/2024 Até31/12/2025

Processo N.: 1000004411859  
Nome: (204912/1) ALEXANDRO APARECIDO DA SILVA  
Cargo/Função: (3697) SECRETARIO DE ESCOLA/FDE - SECRETARIO DE ESCOLA  
Un. Adm: (013145) E E D ROSA FRIGGER PIOVEZAN  
A Partir de: 02/01/2024 Até31/12/2025

Processo N.: 1000004412212  
Nome: (287656/1) ALEXANDROS BALOURIS NETO  
Cargo/Função: (3697) SECRETARIO DE ESCOLA/FDE - SECRETARIO DE ESCOLA  
Un. Adm: (212431) E E DE DES INT ED BAS ANT CES DE FIGUEIR NETO  
A Partir de: 02/01/2024 Até31/12/2025

Processo N.: 1000004412017  
Nome: (288531/1) ALINE ABRANTE LUCATTO  
Cargo/Função: (3697) SECRETARIO DE ESCOLA/FDE - SECRETARIO DE ESCOLA  
Un. Adm: (009393) E E JOAO BRIENE DE CAMARGO  
A Partir de: 02/01/2024 Até31/12/2025

Processo N.: 1000004412159  
Nome: (288471/1) ALINE FRANCIELI DE SOUZA  
Cargo/Função: (3697) SECRETARIO DE ESCOLA/FDE - SECRETARIO DE ESCOLA  
Un. Adm: (154156) ESC EST MIL TIRADENTES CABO PM SEBASTIAO F MIRANDA  
A Partir de: 02/01/2024 Até31/12/2025

Processo N.: 1000004410751  
Nome: (226365/12) ALLISOM CORDEIRO BESSA DE OLIVEIRA  
Cargo/Função: (3689) DIRETOR DE ESCOLA/FDE - DIRETOR DE ESCOLA  
Un. Adm: (011843) E E DEP FRANCISCO VILANOVA  
A Partir de: 02/01/2024 Até31/12/2025

Processo N.: 1000004411969  
Nome: (240337/1) ALYNE LEITE BRANDAO LARANJA  
Cargo/Função: (3697) SECRETARIO DE ESCOLA/FDE - SECRETARIO DE ESCOLA  
Un. Adm: (021091) E E CLENIA ROSALINA SOUZA  
A Partir de: 02/01/2024 Até31/12/2025

Processo N.: 1000004412311  
Nome: (287342/1) AMAURI BAMBOLIM  
Cargo/Função: (3697) SECRETARIO DE ESCOLA/FDE - SECRETARIO DE ESCOLA  
Un. Adm: (021083) E E DOM AQUINO CORREA  
A Partir de: 02/01/2024 Até31/12/2025

Processo N.: 1000004412706  
Nome: (226457/1) AMIR NUNES GODOY  
Cargo/Função: (3697) SECRETARIO DE ESCOLA/FDE - SECRETARIO DE ESCOLA  
Un. Adm: (012785) E E CEL ARTHUR BORGES  
A Partir de: 02/01/2024 Até31/12/2025

Processo N.: 1000004411376  
Nome: (290068/1) ANA CLAUDIA RIBEIRO SIMON  
Cargo/Função: (3689) DIRETOR DE ESCOLA/FDE - DIRETOR DE ESCOLA  
Un. Adm: (015962) E E JONAS LOPES DA SILVA  
A Partir de: 02/01/2024 Até31/12/2025

Processo N.: 1000004412698  
Nome: (139630/1) ANA CLAUDIA RODRIGUES BASILI DUTRA  
Cargo/Função: (3697) SECRETARIO DE ESCOLA/FDE - SECRETARIO DE ESCOLA  
Un. Adm: (010910) E E SAO JOSE OPERARIO  
A Partir de: 02/01/2024 Até31/12/2025

Processo N.: 1000004412819  
Nome: (259319/8) ANA MARIA REIS SOUSA GUIMARAES  
Cargo/Função: (3697) SECRETARIO DE ESCOLA/FDE - SECRETARIO DE ESCOLA  
Un. Adm: (158836) E E PAULO FREIRE  
A Partir de: 02/01/2024 Até31/12/2025

Processo N.: 1000004412263  
Nome: (288366/1) ANA PAULA NUNES DA SILVA  
Cargo/Função: (3697) SECRETARIO DE ESCOLA/FDE - SECRETARIO DE ESCOLA  
Un. Adm: (015369) E E MIL TIRADENTES DR MANOEL JOSE MURTINHO  
A Partir de: 02/01/2024 Até31/12/2025

Processo N.: 1000004411613  
Nome: (102767/45) ANA PAULA RIBEIRO MESSIAS  
Cargo/Função: (3689) DIRETOR DE ESCOLA/FDE - DIRETOR DE ESCOLA  
Un. Adm: (044180) E E XV DE OUTUBRO  
A Partir de: 02/01/2024 Até31/12/2025

Processo N.: 1000004410815  
Nome: (206490/10) ANDERSON CARDOSO RIBEIRO  
Cargo/Função: (3689) DIRETOR DE ESCOLA/FDE - DIRETOR DE ESCOLA  
Un. Adm: (013269) E E OLIMPIO JOAO PISSINATI GUERRA  
A Partir de: 02/01/2024 Até31/12/2025

Processo N.: 1000004412576  
Nome: (287398/1) ANDERSON DA CUNHA SERAFIM  
Cargo/Função: (3697) SECRETARIO DE ESCOLA/FDE - SECRETARIO DE ESCOLA  
Un. Adm: (011010) E E MARECHAL DUTRA  
A Partir de: 02/01/2024 Até31/12/2025

Processo N.: 1000004410711  
Nome: (130353/10) ANDERSON DIEGO DE CAMPOS  
Cargo/Função: (3689) DIRETOR DE ESCOLA/FDE - DIRETOR DE ESCOLA  
Un. Adm: (014486) E E REGINA TENORIO OLIVEIRA  
A Partir de: 02/01/2024 Até31/12/2025

Processo N.: 1000004412481  
Nome: (287829/1) ANDERSON RAFHAEL SOARES DA SILVA  
Cargo/Função: (3697) SECRETARIO DE ESCOLA/FDE - SECRETARIO DE ESCOLA  
Un. Adm: (061441) E E M TIRADENTES CEL PM JORGE L DE MAGALHAES  
A Partir de: 02/01/2024 Até31/12/2025

15 de Janeiro de 2024

**Processo N.: 1000004412224**

Nome: (288706/1) ANDRE COVARI HARTER  
Cargo/Função: (3697) SECRETARIO DE ESCOLA/FDE - SECRETARIO DE ESCOLA  
Un. Adm: (010464) E E DOM JOSE DO DESPRAIADO  
A Partir de: 02/01/2024 Até31/12/2025

**Processo N.: 1000004412042**

Nome: (288398/1) ANDREIA POLIANE PEREIRA  
Cargo/Função: (3697) SECRETARIO DE ESCOLA/FDE - SECRETARIO DE ESCOLA  
Un. Adm: (009440) E E LEOVEGILDO DE MELO  
A Partir de: 02/01/2024 Até31/12/2025

**Processo N.: 1000004412251**

Nome: (120396/7) ANDRESON EDNEI DA COSTA  
Cargo/Função: (3697) SECRETARIO DE ESCOLA/FDE - SECRETARIO DE ESCOLA  
Un. Adm: (014532) E E SAGRADO CORACAO DE JESUS  
A Partir de: 02/01/2024 Até31/12/2025

**Processo N.: 1000004412497**

Nome: (135231/12) ANDRESSA ROCHA DA SILVA FREITAS  
Cargo/Função: (3697) SECRETARIO DE ESCOLA/FDE - SECRETARIO DE ESCOLA  
Un. Adm: (065498) E E OLAVO BILAC  
A Partir de: 02/01/2024 Até31/12/2025

**Processo N.: 1000004412545**

Nome: (287203/1) ANDREZA FERNANDA DE CARVALHO  
Cargo/Função: (3697) SECRETARIO DE ESCOLA/FDE - SECRETARIO DE ESCOLA  
Un. Adm: (011193) E E 10 DE DEZEMBRO  
A Partir de: 02/01/2024 Até31/12/2025

**Processo N.: 1000004411829**

Nome: (251665/11) ANDRIELE ROBERTA DA COSTA RODRIGUES  
Cargo/Função: (3697) SECRETARIO DE ESCOLA/FDE - SECRETARIO DE ESCOLA  
Un. Adm: (015105) E E 9 DE JULHO  
A Partir de: 02/01/2024 Até31/12/2025

**Processo N.: 1000004412864**

Nome: (114373/18) ANGELA CRISTINA DE SOUZA GOLMINI  
Cargo/Função: (3697) SECRETARIO DE ESCOLA/FDE - SECRETARIO DE ESCOLA  
Un. Adm: (076180) E E PROF MARIA DE FATIMA GIMENEZ LOPES  
A Partir de: 02/01/2024 Até31/12/2025

**Processo N.: 1000004412847**

Nome: (239649/1) ANNE KAREN SEMPREBOM SCHMIDT  
Cargo/Função: (3697) SECRETARIO DE ESCOLA/FDE - SECRETARIO DE ESCOLA  
Un. Adm: (212474) E E DES INT DA ED BAS BEN SANT DA SIL FREIRE  
A Partir de: 02/01/2024 Até31/12/2025

**Processo N.: 1000004412182**

Nome: (290531/1) ANNELYZE VICTORIA CORREIA DE OLIVEIRA E SILVA  
Cargo/Função: (3697) SECRETARIO DE ESCOLA/FDE - SECRETARIO DE ESCOLA  
Un. Adm: (009474) E E SOUZA BANDEIRA  
A Partir de: 02/01/2024 Até31/12/2025

**Processo N.: 1000004412364**

Nome: (202678/10) APARECIDA GABRIELA GOMES DA SILVA  
Cargo/Função: (3697) SECRETARIO DE ESCOLA/FDE - SECRETARIO DE ESCOLA  
Un. Adm: (014320) E E MARIA DE LOURDES R FRAGELLI  
A Partir de: 02/01/2024 Até31/12/2025

**Processo N.: 1000004412408**

Nome: (256698/2) ARLETE CANDIDO DA COSTA  
Cargo/Função: (3697) SECRETARIO DE ESCOLA/FDE - SECRETARIO DE ESCOLA  
Un. Adm: (014885) E E SAO FRANCISCO  
A Partir de: 02/01/2024 Até31/12/2025

**Processo N.: 1000004412027**

Nome: (14844/1) AURENY LEANDRO ALVES  
Cargo/Função: (3697) SECRETARIO DE ESCOLA/FDE - SECRETARIO DE ESCOLA  
Un. Adm: (010359) E E JOSE DE MESQUITA  
A Partir de: 02/01/2024 Até31/12/2025

**Processo N.: 1000004412569**

Nome: (101550/9) AUXILIADORA DO CARMO E SILVA  
Cargo/Função: (3697) SECRETARIO DE ESCOLA/FDE - SECRETARIO DE ESCOLA  
Un. Adm: (012718) E E BEL RIBEIRO DE ARRUDA  
A Partir de: 02/01/2024 Até31/12/2025

**Processo N.: 1000004412812**

Nome: (260889/18) BEATRIZ PARREIRA REZENDE  
Cargo/Função: (3697) SECRETARIO DE ESCOLA/FDE - SECRETARIO DE ESCOLA  
Un. Adm: (013595) E E PE CESAR ALBISSETTI  
A Partir de: 02/01/2024 Até31/12/2025

**Processo N.: 1000004411990**

Nome: (257362/1) BIANCA NUNES CASASUS  
Cargo/Função: (3697) SECRETARIO DE ESCOLA/FDE - SECRETARIO DE ESCOLA  
Un. Adm: (044938) E E SABINO FERREIRA MAIA  
A Partir de: 02/01/2024 Até31/12/2025

**Processo N.: 1000004412692**

Nome: (286196/1) BRENDA VASCONCELOS PESSOA  
Cargo/Função: (3697) SECRETARIO DE ESCOLA/FDE - SECRETARIO DE ESCOLA  
Un. Adm: (011118) E E RAMIRO BERNARDO DA SILVA  
A Partir de: 02/01/2024 Até31/12/2025

**Processo N.: 1000004412466**

Nome: (227802/1) BRUNA DA SILVA SOUZA  
Cargo/Função: (3697) SECRETARIO DE ESCOLA/FDE - SECRETARIO DE ESCOLA  
Un. Adm: (015741) E E COM JOSE PEDRO DIAS  
A Partir de: 02/01/2024 Até31/12/2025

**Processo N.: 1000004412989**

Nome: (288262/1) BRUNA MARIA FARIA BATISTA  
Cargo/Função: (3697) SECRETARIO DE ESCOLA/FDE - SECRETARIO DE ESCOLA  
Un. Adm: (011959) E E GONCALO BOTELHO DE CAMPOS  
A Partir de: 02/01/2024 Até31/12/2025

**Processo N.: 1000004411860**

Nome: (288465/1) BRUNO BAZILIO DE LIMA  
Cargo/Função: (3697) SECRETARIO DE ESCOLA/FDE - SECRETARIO DE ESCOLA  
Un. Adm: (015547) E E DOM BOSCO  
A Partir de: 02/01/2024 Até31/12/2025

**Processo N.: 1000004412158**

Nome: (290458/1) BRUNO DE OLIVEIRA SOUSA  
Cargo/Função: (3697) SECRETARIO DE ESCOLA/FDE - SECRETARIO DE ESCOLA  
Un. Adm: (010642) E E RAI0 DE SOL  
A Partir de: 02/01/2024 Até31/12/2025

**Processo N.: 1000004413028**

Nome: (240421/1) CADINA DE FREITAS LOPES  
Cargo/Função: (3697) SECRETARIO DE ESCOLA/FDE - SECRETARIO DE ESCOLA  
Un. Adm: (011975) E E PROF ELMAZ GATTAZ MONTEIRO  
A Partir de: 02/01/2024 Até31/12/2025

**Processo N.: 1000004412694**

Nome: (241091/1) CAMILA MOREIRA DA SILVA  
Cargo/Função: (3697) SECRETARIO DE ESCOLA/FDE - SECRETARIO DE ESCOLA  
Un. Adm: (010901) E E SAGRADO CORACAO DE JESUS  
A Partir de: 02/01/2024 Até31/12/2025

**Processo N.: 1000004412544**

Nome: (144227/2) CARLA CESAR DE MORAIS FRANCO  
Cargo/Função: (3697) SECRETARIO DE ESCOLA/FDE - SECRETARIO DE ESCOLA  
Un. Adm: (011126) E E JOAQUIM NUNES ROCHA  
A Partir de: 02/01/2024 Até31/12/2025

**Processo N.: 1000004412256**

Nome: (201648/8) CARLA CRISTINA SACCON  
Cargo/Função: (3697) SECRETARIO DE ESCOLA/FDE - SECRETARIO DE ESCOLA  
Un. Adm: (014630) E E MILITAR TIRADENTES PE EZEQUIEL RAMIN  
A Partir de: 02/01/2024 Até31/12/2025

Processo N.: 1000004411945

Nome: (53173/2) CARLA NATERCIA DE AQUINO GODOY  
Cargo/Função: (3697) SECRETARIO DE ESCOLA/FDE -  
SECRETARIO DE ESCOLA  
Un. Adm: (010480) E E ALCEBIADES CALHAO  
A Partir de: 02/01/2024 Até31/12/2025

Processo N.: 1000004412511

Nome: (227155/1) CARLA PEREIRA DE MORAES OLIVEIRA  
Cargo/Função: (3697) SECRETARIO DE ESCOLA/FDE -  
SECRETARIO DE ESCOLA  
Un. Adm: (015032) E E MIN JOAO ALBERTO  
A Partir de: 02/01/2024 Até31/12/2025

Processo N.: 1000004412500

Nome: (132611/2) CARLIANE LIMA DA SILVA  
Cargo/Função: (3697) SECRETARIO DE ESCOLA/FDE -  
SECRETARIO DE ESCOLA  
Un. Adm: (157236) E E PROF FRANCISCA DE SOUZA ALENCAR  
A Partir de: 02/01/2024 Até31/12/2025

Processo N.: 1000004412810

Nome: (213564/2) CARLOS EDUARDO MORAES DE OLIVEIRA  
Cargo/Função: (3697) SECRETARIO DE ESCOLA/FDE -  
SECRETARIO DE ESCOLA  
Un. Adm: (013609) E E PROF JURACY MACEDO  
A Partir de: 02/01/2024 Até31/12/2025

Processo N.: 1000004411856

Nome: (289796/1) CAROLINE FERNANDES CAMOLEZZI  
Cargo/Função: (3697) SECRETARIO DE ESCOLA/FDE -  
SECRETARIO DE ESCOLA  
Un. Adm: (015601) E E CECILIA MEIRELES  
A Partir de: 02/01/2024 Até31/12/2025

Processo N.: 1000004411111

Nome: (121414/3) CAROLINE FREIRIA SALVADOR PADOVEZI  
VIEIRA  
Cargo/Função: (10898) DIRETOR DE ESCOLA - DIRETOR DE  
ESCOLA  
Un. Adm: (012289) E E IRMAOS DO CAMINHO  
A Partir de: 02/01/2024 Até31/12/2025

Processo N.: 1000004412825

Nome: (286488/1) CAROLINE SILVEIRA  
Cargo/Função: (3697) SECRETARIO DE ESCOLA/FDE -  
SECRETARIO DE ESCOLA  
Un. Adm: (038571) E E MONTEIRO LOBATO  
A Partir de: 02/01/2024 Até31/12/2025

Processo N.: 1000004411815

Nome: (133048/2) CASSIANE RAMOS CORONEL DA SILVA  
Cargo/Função: (3697) SECRETARIO DE ESCOLA/FDE -  
SECRETARIO DE ESCOLA  
Un. Adm: (010774) E E DOM ANTONIO CAMPELO  
A Partir de: 02/01/2024 Até31/12/2025

Processo N.: 1000004412757

Nome: (74565/4) CATIA CRISTINA DA SILVA OLIVEIRA  
Cargo/Função: (3697) SECRETARIO DE ESCOLA/FDE -  
SECRETARIO DE ESCOLA  
Un. Adm: (015210) E E DEP BERTOLDO FREIRE  
A Partir de: 02/01/2024 Até31/12/2025

Processo N.: 1000004410691

Nome: (144678/33) CATIA MESCHIARI DOS SANTOS  
Cargo/Função: (3689) DIRETOR DE ESCOLA/FDE - DIRETOR DE  
ESCOLA  
Un. Adm: (016314) E E 13 DE MAIO  
A Partir de: 02/01/2024 Até31/12/2025

Processo N.: 1000004412506

Nome: (202501/6) CHARLISTON SIMONI  
Cargo/Função: (3697) SECRETARIO DE ESCOLA/FDE -  
SECRETARIO DE ESCOLA  
Un. Adm: (069612) E E GARCIA EDMUNDO ZEFFERINO  
A Partir de: 02/01/2024 Até31/12/2025

Processo N.: 1000004413010

Nome: (290761/1) CHRISTIE ALINE HILLESHEIN CARDOSO  
Cargo/Função: (3697) SECRETARIO DE ESCOLA/FDE -  
SECRETARIO DE ESCOLA  
Un. Adm: (012149) E E MANOEL GOMES  
A Partir de: 02/01/2024 Até31/12/2025

Processo N.: 1000004413033

Nome: (296490/1) CHRISTINA MELO DOS SANTOS  
Cargo/Função: (3697) SECRETARIO DE ESCOLA/FDE -  
SECRETARIO DE ESCOLA  
Un. Adm: (011002) E E PINDORAMA  
A Partir de: 02/01/2024 Até31/12/2025

Processo N.: 1000004412197

Nome: (287338/1) CIBELLE GARDIN DA SILVA  
Cargo/Função: (3697) SECRETARIO DE ESCOLA/FDE -  
SECRETARIO DE ESCOLA  
Un. Adm: (009903) E E VICTORINO MONTEIRO DA SILVA  
A Partir de: 02/01/2024 Até31/12/2025

Processo N.: 1000004412867

Nome: (240412/1) CINTIA CRISTINA DA SILVA  
Cargo/Função: (3697) SECRETARIO DE ESCOLA/FDE -  
SECRETARIO DE ESCOLA  
Un. Adm: (013307) E E NOSSA SENHORA DE LOURDES  
A Partir de: 02/01/2024 Até31/12/2025

Processo N.: 1000004411825

Nome: (227733/1) CIRILO CLARO LEITE  
Cargo/Função: (3697) SECRETARIO DE ESCOLA/FDE -  
SECRETARIO DE ESCOLA  
Un. Adm: (010766) E E PONCE DE ARRUDA  
A Partir de: 02/01/2024 Até31/12/2025

Processo N.: 1000004412386

Nome: (226452/1) CLAUDIA LUCIA PINTO  
Cargo/Função: (3697) SECRETARIO DE ESCOLA/FDE -  
SECRETARIO DE ESCOLA  
Un. Adm: (016187) E E 12 DE OUTUBRO  
A Partir de: 02/01/2024 Até31/12/2025

Processo N.: 1000004412944

Nome: (57882/2) CLAUDIA RODRIGUES  
Cargo/Função: (3697) SECRETARIO DE ESCOLA/FDE -  
SECRETARIO DE ESCOLA  
Un. Adm: (012190) E E ANTONIO GERALDO G GATTIBONI  
A Partir de: 02/01/2024 Até31/12/2025

Processo N.: 1000004412268

Nome: (227386/1) CLAUDIO JOSE BERTUSSE  
Cargo/Função: (3697) SECRETARIO DE ESCOLA/FDE -  
SECRETARIO DE ESCOLA  
Un. Adm: (173347) E E ANTONIA MOURA MUNIZ  
A Partir de: 02/01/2024 Até31/12/2025

Processo N.: 1000004411137

Nome: (140798/1) CLEBER EDUARDO MORETTI  
Cargo/Função: (10898) DIRETOR DE ESCOLA - DIRETOR DE  
ESCOLA  
Un. Adm: (011959) E E GONCALO BOTELHO DE CAMPOS  
A Partir de: 02/01/2024 Até31/12/2025

Processo N.: 1000004412394

Nome: (296498/1) CLEBSON RODRIGUES DA SILVA  
Cargo/Função: (3697) SECRETARIO DE ESCOLA/FDE -  
SECRETARIO DE ESCOLA  
Un. Adm: (016195) E E JOAO DE CAMPOS VIDAL  
A Partir de: 02/01/2024 Até31/12/2025

Processo N.: 1000004412883

Nome: (235105/6) CLEIDE DE ALMEIDA COSTA  
Cargo/Função: (3697) SECRETARIO DE ESCOLA/FDE -  
SECRETARIO DE ESCOLA  
Un. Adm: (173770) E E JORGE AMADO  
A Partir de: 02/01/2024 Até31/12/2025

Processo N.: 1000004412758

Nome: (84644/1) CLODOALDO COSTA DE SOUZA  
Cargo/Função: (3697) SECRETARIO DE ESCOLA/FDE -  
SECRETARIO DE ESCOLA  
Un. Adm: (015253) E E LOURENCO PERUCHI  
A Partir de: 02/01/2024 Até31/12/2025

Processo N.: 1000004412148

Nome: (127358/12) CRISTIANA FERNANDES DOS SANTOS  
Cargo/Função: (3697) SECRETARIO DE ESCOLA/FDE -  
SECRETARIO DE ESCOLA  
Un. Adm: (069558) E E ANGELINA F MAZZUTTI  
A Partir de: 02/01/2024 Até31/12/2025



15 de Janeiro de 2024

**Processo N.: 1000004410920**

Nome: (85577/17) CRISTIANE IZILDA TRINDADE ALCANTARA FEITOSA  
Cargo/Função: (10898) DIRETOR DE ESCOLA - DIRETOR DE ESCOLA  
Un. Adm: (043133) E E LUDOVICO VIEIRA CAMARGO  
A Partir de: 02/01/2024 Até31/12/2025

**Processo N.: 1000004412132**

Nome: (205981/2) CRISTIANE SERPELONI LONARDONI  
Cargo/Função: (3697) SECRETARIO DE ESCOLA/FDE - SECRETARIO DE ESCOLA  
Un. Adm: (016136) E E WALDEMON MORAES COELHO  
A Partir de: 02/01/2024 Até31/12/2025

**Processo N.: 1000004412780**

Nome: (128390/19) CRISTIANO CEZARIO DE SOUZA  
Cargo/Função: (3697) SECRETARIO DE ESCOLA/FDE - SECRETARIO DE ESCOLA  
Un. Adm: (156370) E E LUIZ FRUTUOSO DA SILVA  
A Partir de: 02/01/2024 Até31/12/2025

**Processo N.: 1000004412604**

Nome: (236612/44) DAIANE MORAES DE MELO  
Cargo/Função: (3697) SECRETARIO DE ESCOLA/FDE - SECRETARIO DE ESCOLA  
Un. Adm: (038636) E E PROF MARIA ELZA FERREIRA INACIO  
A Partir de: 02/01/2024 Até31/12/2025

**Processo N.: 1000004412326**

Nome: (138008/12) DANGELA PANSERA  
Cargo/Função: (3697) SECRETARIO DE ESCOLA/FDE - SECRETARIO DE ESCOLA  
Un. Adm: (016357) E E IRANY JAIME FARINA  
A Partir de: 02/01/2024 Até31/12/2025

**Processo N.: 1000004411920**

Nome: (290062/1) DANIEL GOMES SILVA  
Cargo/Função: (3697) SECRETARIO DE ESCOLA/FDE - SECRETARIO DE ESCOLA  
Un. Adm: (013021) E E CARLOS IRIGARAY FILHO  
A Partir de: 02/01/2024 Até31/12/2025

**Processo N.: 1000004412854**

Nome: (288561/1) DANIEL OJEDA DE AGUIAR  
Cargo/Função: (3697) SECRETARIO DE ESCOLA/FDE - SECRETARIO DE ESCOLA  
Un. Adm: (194948) EE MIL TIRAD CB ANTONIO DILCEU DA SILVA AMARAL  
A Partir de: 02/01/2024 Até31/12/2025

**Processo N.: 1000004412736**

Nome: (288920/1) DANIELA SILVA RIBEIRO  
Cargo/Função: (3697) SECRETARIO DE ESCOLA/FDE - SECRETARIO DE ESCOLA  
Un. Adm: (012548) E E LEONIDAS DE MATOS  
A Partir de: 02/01/2024 Até31/12/2025

**Processo N.: 1000004412880**

Nome: (94345/28) DANIELE COLOMBI ZACARKIN  
Cargo/Função: (3697) SECRETARIO DE ESCOLA/FDE - SECRETARIO DE ESCOLA  
Un. Adm: (015865) E E 29 DE NOVEMBRO  
A Partir de: 02/01/2024 Até31/12/2025

**Processo N.: 1000004412052**

Nome: (226738/1) DANIELLE CONCEICAO DE ALMEIDA SANTOS  
Cargo/Função: (3697) SECRETARIO DE ESCOLA/FDE - SECRETARIO DE ESCOLA  
Un. Adm: (011703) E E PROF DEMETRIO COSTA PEREIRA  
A Partir de: 02/01/2024 Até31/12/2025

**Processo N.: 1000004412784**

Nome: (45892/8) DARCILO GUANDALIN JUNIOR  
Cargo/Função: (3697) SECRETARIO DE ESCOLA/FDE - SECRETARIO DE ESCOLA  
Un. Adm: (214159) E E MIL TIRADENTES 20 SGT0 PM CLAUDEMIR F MACIEL  
A Partir de: 02/01/2024 Até31/12/2025

**Processo N.: 1000004412460**

Nome: (288513/1) DAVI COUTINHO TOBIAS DE MORAES  
Cargo/Função: (3697) SECRETARIO DE ESCOLA/FDE - SECRETARIO DE ESCOLA  
Un. Adm: (194930) EE MIL TIRADENTES CB PM ISRAEL WESLEY P DE ALMEIDA  
A Partir de: 02/01/2024 Até31/12/2025

**Processo N.: 1000004412115**

Nome: (227434/1) DAVI WYSNEY DA COSTA MENEZES BATISTA  
Cargo/Função: (3697) SECRETARIO DE ESCOLA/FDE - SECRETARIO DE ESCOLA  
Un. Adm: (009482) E E PROF HELIODORO CAPISTRANO DA SILVA  
A Partir de: 02/01/2024 Até31/12/2025

**Processo N.: 1000004412837**

Nome: (227884/1) DEBORA VIEIRA DA SILVA CORTEZ  
Cargo/Função: (3697) SECRETARIO DE ESCOLA/FDE - SECRETARIO DE ESCOLA  
Un. Adm: (173550) E E CAMPO VILA UNIAO  
A Partir de: 02/01/2024 Até31/12/2025

**Processo N.: 1000004411398**

Nome: (210887/7) DEIZIANE SILVA ARAUJO  
Cargo/Função: (3689) DIRETOR DE ESCOLA/FDE - DIRETOR DE ESCOLA  
Un. Adm: (015938) E E PEDRO ALBERTO TAYANO  
A Partir de: 02/01/2024 Até31/12/2025

**Processo N.: 1000004412047**

Nome: (142129/2) DENILSON RIBEIRO DE CARVALHO  
Cargo/Função: (3697) SECRETARIO DE ESCOLA/FDE - SECRETARIO DE ESCOLA  
Un. Adm: (011797) E E PROF ANA MARIA DAS GRACAS S NORONHA  
A Partir de: 02/01/2024 Até31/12/2025

**Processo N.: 1000004410835**

Nome: (121276/15) DENISE MICHELLE BELINCANTA  
Cargo/Função: (3689) DIRETOR DE ESCOLA/FDE - DIRETOR DE ESCOLA  
Un. Adm: (091448) E E PROF EDELI MANTOVANI  
A Partir de: 02/01/2024 Até31/12/2025

**Processo N.: 1000004412703**

Nome: (52516/4) DENIZE DA CRUZ SILVA  
Cargo/Função: (3697) SECRETARIO DE ESCOLA/FDE - SECRETARIO DE ESCOLA  
Un. Adm: (184390) E E BENEDITA DE ALMEIDA  
A Partir de: 02/01/2024 Até31/12/2025

**Processo N.: 1000004412840**

Nome: (289893/1) DENYSE KASSIA SANTOS  
Cargo/Função: (3697) SECRETARIO DE ESCOLA/FDE - SECRETARIO DE ESCOLA  
Un. Adm: (013765) E E JOAO RIBEIRO VILELA  
A Partir de: 02/01/2024 Até31/12/2025

**Processo N.: 1000004411411**

Nome: (225068/25) DHEIMY CRISTIANE NAVARRO SANCHES SCARIOT  
Cargo/Função: (3689) DIRETOR DE ESCOLA/FDE - DIRETOR DE ESCOLA  
Un. Adm: (015911) E E RAMON SANCHES MARQUES  
A Partir de: 02/01/2024 Até31/12/2025

**Processo N.: 1000004410830**

Nome: (286450/1) DIANA DE SOUZA MOURA  
Cargo/Função: (3689) DIRETOR DE ESCOLA/FDE - DIRETOR DE ESCOLA  
Un. Adm: (012548) E E LEONIDAS DE MATOS  
A Partir de: 02/01/2024 Até31/12/2025

**Processo N.: 1000004412378**

Nome: (140159/1) DIANA ZANFONATO  
Cargo/Função: (3697) SECRETARIO DE ESCOLA/FDE - SECRETARIO DE ESCOLA  
Un. Adm: (154180) E E SEN JONAS PINHEIRO  
A Partir de: 02/01/2024 Até31/12/2025

**Processo N.: 1000004412248**

Nome: (218299/4) DIEGO DOS SANTOS SILVA  
Cargo/Função: (3697) SECRETARIO DE ESCOLA/FDE - SECRETARIO DE ESCOLA  
Un. Adm: (015687) E E OSCAR SOARES  
A Partir de: 02/01/2024 Até31/12/2025

**Processo N.: 1000004412333**

Nome: (227247/1) DIENE DOS SANTOS ECCO DOS REIS  
Cargo/Função: (3697) SECRETARIO DE ESCOLA/FDE - SECRETARIO DE ESCOLA  
Un. Adm: (016365) E E KREEN AKARORE  
A Partir de: 02/01/2024 Até31/12/2025

Processo N.: 1000004410895  
Nome: (242604/1) DIESY CHRISTINA DA SILVA LECHUGA  
Cargo/Função: (3689) DIRETOR DE ESCOLA/FDE - DIRETOR DE ESCOLA  
Un. Adm: (064149) E E PAULO FREIRE  
A Partir de: 02/01/2024 Até31/12/2025

Processo N.: 1000004411883  
Nome: (221275/21) DIEYME DE OLIVEIRA LIMA  
Cargo/Função: (3697) SECRETARIO DE ESCOLA/FDE - SECRETARIO DE ESCOLA  
Un. Adm: (045047) E E OURO VERDE  
A Partir de: 02/01/2024 Até31/12/2025

Processo N.: 1000004411873  
Nome: (257496/1) DIONIS APARECIDO DA SILVA SULIANO  
Cargo/Função: (3697) SECRETARIO DE ESCOLA/FDE - SECRETARIO DE ESCOLA  
Un. Adm: (015610) E E LUDOVICO DA RIVA NETO  
A Partir de: 02/01/2024 Até31/12/2025

Processo N.: 1000004412293  
Nome: (60238/5) DIRCE BASEGGIO  
Cargo/Função: (3697) SECRETARIO DE ESCOLA/FDE - SECRETARIO DE ESCOLA  
Un. Adm: (192040) ESC ESTAD ALINE MARIA TEIXEIRA  
A Partir de: 02/01/2024 Até31/12/2025

Processo N.: 1000004412416  
Nome: (130451/22) DIRCELE LUIZA TOLEDO GONCALVES  
Cargo/Função: (3697) SECRETARIO DE ESCOLA/FDE - SECRETARIO DE ESCOLA  
Un. Adm: (012858) E E PROF MARIO ABRAAO NASSARDEN  
A Partir de: 02/01/2024 Até31/12/2025

Processo N.: 1000004412406  
Nome: (207075/10) DIVALDO CARLOS CERQUEIRA JUNIOR  
Cargo/Função: (3697) SECRETARIO DE ESCOLA/FDE - SECRETARIO DE ESCOLA  
Un. Adm: (016233) E E PEDRO GALHARDO GARCIA  
A Partir de: 02/01/2024 Até31/12/2025

Processo N.: 1000004410773  
Nome: (40865/29) DOMINGOS BARROSO RODRIGUES  
Cargo/Função: (10898) DIRETOR DE ESCOLA - DIRETOR DE ESCOLA  
Un. Adm: (014150) E E SANTA TEREZINHA  
A Partir de: 02/01/2024 Até31/12/2025

Processo N.: 1000004412971  
Nome: (287490/1) DOUGLAS SANTOS DA COSTA  
Cargo/Função: (3697) SECRETARIO DE ESCOLA/FDE - SECRETARIO DE ESCOLA  
Un. Adm: (014230) E E MARIA ESTHER PERES  
A Partir de: 02/01/2024 Até31/12/2025

Processo N.: 1000004412531  
Nome: (286833/1) DUCILEIA ALVES DE ARAUJO SANTOS  
Cargo/Função: (3697) SECRETARIO DE ESCOLA/FDE - SECRETARIO DE ESCOLA  
Un. Adm: (145769) E E FRANCISCA BARROS DE CARVALHO  
A Partir de: 02/01/2024 Até31/12/2025

Processo N.: 1000004412573  
Nome: (242456/1) EDIANE DOMINGAS DE PINHO CRUZ  
Cargo/Função: (3697) SECRETARIO DE ESCOLA/FDE - SECRETARIO DE ESCOLA  
Un. Adm: (012700) E E EUCARIS NUNES DA CUNHA MORAES  
A Partir de: 02/01/2024 Até31/12/2025

Processo N.: 1000004412090  
Nome: (117396/14) EDINETH ATANAZE FILHO LOURENCO  
Cargo/Função: (3697) SECRETARIO DE ESCOLA/FDE - SECRETARIO DE ESCOLA  
Un. Adm: (009709) E E MARIANA LUIZA MOREIRA  
A Partir de: 02/01/2024 Até31/12/2025

Processo N.: 1000004411780  
Nome: (121069/13) EDIR DE OLIVEIRA  
Cargo/Função: (3689) DIRETOR DE ESCOLA/FDE - DIRETOR DE ESCOLA  
Un. Adm: (013072) E E SAO JOSE  
A Partir de: 02/01/2024 Até31/12/2025

Processo N.: 1000004411431  
Nome: (290353/1) EDMA NEUSA DE MORAES RIBEIRO  
Cargo/Função: (3689) DIRETOR DE ESCOLA/FDE - DIRETOR DE ESCOLA  
Un. Adm: (016020) E E PROF JOAO BATISTA  
A Partir de: 02/01/2024 Até31/12/2025

Processo N.: 1000004411949  
Nome: (135135/11) EDMILSON PEREIRA DOS SANTOS  
Cargo/Função: (3697) SECRETARIO DE ESCOLA/FDE - SECRETARIO DE ESCOLA  
Un. Adm: (013943) E E GOV JOAO PONCE DE ARRUDA  
A Partir de: 02/01/2024 Até31/12/2025

Processo N.: 1000004412382  
Nome: (89945/31) EDNA MARIA DELFINO BARBOSA  
Cargo/Função: (3697) SECRETARIO DE ESCOLA/FDE - SECRETARIO DE ESCOLA  
Un. Adm: (014826) E E ANTONIO FERREIRA SOBRINHO  
A Partir de: 02/01/2024 Até31/12/2025

Processo N.: 1000004412969  
Nome: (296535/1) EDSON NAZARIO DA SILVA JUNIOR  
Cargo/Função: (3697) SECRETARIO DE ESCOLA/FDE - SECRETARIO DE ESCOLA  
Un. Adm: (075116) E E DE ENSINO ESPECIAL LUZ DO SABER  
A Partir de: 02/01/2024 Até31/12/2025

Processo N.: 1000004413030  
Nome: (286606/1) EDUARDO BRITO BENEVIDES  
Cargo/Função: (3697) SECRETARIO DE ESCOLA/FDE - SECRETARIO DE ESCOLA  
Un. Adm: (011932) E E PROF FERNANDO LEITE DE CAMPOS  
A Partir de: 02/01/2024 Até31/12/2025

Processo N.: 1000004412097  
Nome: (274564/2) EDYLAINE AGUIAR DE ABREU  
Cargo/Função: (3697) SECRETARIO DE ESCOLA/FDE - SECRETARIO DE ESCOLA  
Un. Adm: (117595) E E PE FIRMO PINTO DUARTE FILHO  
A Partir de: 02/01/2024 Até31/12/2025

Processo N.: 1000004413114  
Nome: (129686/25) ELAINE FERNANDA MARTINS MAMORE  
Cargo/Função: (3689) DIRETOR DE ESCOLA/FDE - DIRETOR DE ESCOLA  
Un. Adm: (011720) E E UNIAO E FORCA  
A Partir de: 02/01/2024 Até31/12/2025

Processo N.: 1000004412719  
Nome: (87236/1) ELEN ROSA CORES  
Cargo/Função: (3697) SECRETARIO DE ESCOLA/FDE - SECRETARIO DE ESCOLA  
Un. Adm: (011843) E E DEP FRANCISCO VILANOVA  
A Partir de: 02/01/2024 Até31/12/2025

Processo N.: 1000004411896  
Nome: (232577/23) ELIANDRA JOSEFA FERREIRA DE SOUZA  
Cargo/Função: (3697) SECRETARIO DE ESCOLA/FDE - SECRETARIO DE ESCOLA  
Un. Adm: (012920) E E CARLOS HUGUINEY  
A Partir de: 02/01/2024 Até31/12/2025

Processo N.: 1000004410841  
Nome: (286000/1) ELIANDRA LIMA DE MELO SALES  
Cargo/Função: (3689) DIRETOR DE ESCOLA/FDE - DIRETOR DE ESCOLA  
Un. Adm: (012580) E E OSVALDITA ELIZA TEIXEIRA COUTO  
A Partir de: 02/01/2024 Até31/12/2025

Processo N.: 1000004412106  
Nome: (206849/1) ELIANE DE OLIVEIRA ALVES  
Cargo/Função: (3697) SECRETARIO DE ESCOLA/FDE - SECRETARIO DE ESCOLA  
Un. Adm: (009946) E E PASCHOAL MOREIRA CABRAL  
A Partir de: 02/01/2024 Até31/12/2025

Processo N.: 1000004412337  
Nome: (287827/1) ELIANE PINHEIRO ACOSTA  
Cargo/Função: (3697) SECRETARIO DE ESCOLA/FDE - SECRETARIO DE ESCOLA  
Un. Adm: (197297) E E MIL TIRAD SOL PM ADRIANA M RAMOS  
A Partir de: 02/01/2024 Até31/12/2025

Processo N.: 1000004412985  
Nome: (237948/24) ELIANE RIBEIRO DE SOUSA  
Cargo/Função: (3697) SECRETARIO DE ESCOLA/FDE - SECRETARIO DE ESCOLA  
Un. Adm: (071765) E E DUNGA RODRIGUES  
A Partir de: 02/01/2024 Até31/12/2025

Processo N.: 1000004412863  
Nome: (241963/1) ELIANE SANTOS TANAN SILVA  
Cargo/Função: (3697) SECRETARIO DE ESCOLA/FDE - SECRETARIO DE ESCOLA  
Un. Adm: (192210) E E ARLETE MARIA CAPPELLARI  
A Partir de: 02/01/2024 Até31/12/2025

Processo N.: 1000004412535  
Nome: (130229/3) ELIAS PEREIRA NUNES  
Cargo/Função: (3697) SECRETARIO DE ESCOLA/FDE - SECRETARIO DE ESCOLA  
Un. Adm: (015644) E E DR MARIO CORREA DA COSTA  
A Partir de: 02/01/2024 Até31/12/2025

Processo N.: 1000004412064  
Nome: (208793/16) ELIEBI DOMINGUES CARDOSO BUENO  
Cargo/Função: (3697) SECRETARIO DE ESCOLA/FDE - SECRETARIO DE ESCOLA  
Un. Adm: (011657) E E SAO LUIZ  
A Partir de: 02/01/2024 Até31/12/2025

Processo N.: 1000004412807  
Nome: (238628/2) ELIETE NEVES DA COSTA  
Cargo/Função: (3697) SECRETARIO DE ESCOLA/FDE - SECRETARIO DE ESCOLA  
Un. Adm: (014486) E E REGINA TENORIO OLIVEIRA  
A Partir de: 02/01/2024 Até31/12/2025

Processo N.: 1000004411795  
Nome: (55610/8) ELIEZER GOMES PEREIRA  
Cargo/Função: (3689) DIRETOR DE ESCOLA/FDE - DIRETOR DE ESCOLA  
Un. Adm: (015920) E E ANTONIO HORTOLLANI  
A Partir de: 02/01/2024 Até31/12/2025

Processo N.: 1000004412621  
Nome: (288885/1) ELIEZER PIRES FERREIRA  
Cargo/Função: (3689) DIRETOR DE ESCOLA/FDE - DIRETOR DE ESCOLA  
Un. Adm: (009466) E E JOAQUINA CERQUEIRA CALDAS  
A Partir de: 02/01/2024 Até31/12/2025

Processo N.: 1000004410728  
Nome: (212448/7) ELISANGELA MARIA FRANCISCA LEITE  
Cargo/Função: (3689) DIRETOR DE ESCOLA/FDE - DIRETOR DE ESCOLA  
Un. Adm: (013633) E E PRESIDENTE DUTRA  
A Partir de: 02/01/2024 Até31/12/2025

Processo N.: 1000004412992  
Nome: (85738/1) ELIZABETH RODRIGUES CORREA DE SOUSA  
Cargo/Função: (3697) SECRETARIO DE ESCOLA/FDE - SECRETARIO DE ESCOLA  
Un. Adm: (173576) E E GOV DANTE MARTINS DE OLIVEIRA  
A Partir de: 02/01/2024 Até31/12/2025

Processo N.: 1000004412315  
Nome: (246509/3) ELIZANGELA NEVES  
Cargo/Função: (3697) SECRETARIO DE ESCOLA/FDE - SECRETARIO DE ESCOLA  
Un. Adm: (071790) E E JOSE BEJO  
A Partir de: 02/01/2024 Até31/12/2025

Processo N.: 1000004411916  
Nome: (69141/4) ELIZETE DAHMER  
Cargo/Função: (3697) SECRETARIO DE ESCOLA/FDE - SECRETARIO DE ESCOLA  
Un. Adm: (044261) E E MARIA DA GLORIA VARGAS UCHOA  
A Partir de: 02/01/2024 Até31/12/2025

Processo N.: 1000004410926  
Nome: (249911/34) ELKE TICIANE VIEIRA SAKATA DIAS  
Cargo/Função: (3689) DIRETOR DE ESCOLA/FDE - DIRETOR DE ESCOLA  
Un. Adm: (013250) E E ENIO PIPINO  
A Partir de: 02/01/2024 Até31/12/2025

Processo N.: 1000004411160  
Nome: (48022/2) ELMA FRANCISCA GOMES  
Cargo/Função: (3689) DIRETOR DE ESCOLA/FDE - DIRETOR DE ESCOLA  
Un. Adm: (173576) E E GOV DANTE MARTINS DE OLIVEIRA  
A Partir de: 02/01/2024 Até31/12/2025

Processo N.: 1000004412264  
Nome: (74302/7) EMERSON DA SILVA VILELLA  
Cargo/Função: (3697) SECRETARIO DE ESCOLA/FDE - SECRETARIO DE ESCOLA  
Un. Adm: (014567) E E ANA NERI  
A Partir de: 02/01/2024 Até31/12/2025

Processo N.: 1000004412348  
Nome: (290414/1) ERIC TSUTOMU INOWE  
Cargo/Função: (3697) SECRETARIO DE ESCOLA/FDE - SECRETARIO DE ESCOLA  
Un. Adm: (184586) E E MANOEL DE BARROS  
A Partir de: 02/01/2024 Até31/12/2025

Processo N.: 1000004412933  
Nome: (251234/1) ERICA SANTIAGO DA SILVA  
Cargo/Função: (3697) SECRETARIO DE ESCOLA/FDE - SECRETARIO DE ESCOLA  
Un. Adm: (011525) E E FEBRONIO RODRIGUES  
A Partir de: 02/01/2024 Até31/12/2025

Processo N.: 1000004413016  
Nome: (287874/1) ERICSON DJULIANO NUNES SOUZA THAINES  
Cargo/Função: (3697) SECRETARIO DE ESCOLA/FDE - SECRETARIO DE ESCOLA  
Un. Adm: (012114) E E PEDRO GARDES  
A Partir de: 02/01/2024 Até31/12/2025

Processo N.: 1000004411170  
Nome: (67069/5) ERIKA SILVA ALENCAR MEIRELLES  
Cargo/Função: (3689) DIRETOR DE ESCOLA/FDE - DIRETOR DE ESCOLA  
Un. Adm: (012149) E E MANOEL GOMES  
A Partir de: 02/01/2024 Até31/12/2025

Processo N.: 1000004411215  
Nome: (140205/1) ERNANDES LOPES CERVANTES  
Cargo/Função: (3689) DIRETOR DE ESCOLA/FDE - DIRETOR DE ESCOLA  
Un. Adm: (116033) E E CRISTIANO ARAUJO PIRES  
A Partir de: 02/01/2024 Até31/12/2025

Processo N.: 1000004412903  
Nome: (225887/1) EUDES MARIA GUISSO PAVANATE  
Cargo/Função: (3697) SECRETARIO DE ESCOLA/FDE - SECRETARIO DE ESCOLA  
Un. Adm: (013366) E E NOSSA SENHORA APARECIDA  
A Partir de: 02/01/2024 Até31/12/2025

Processo N.: 1000004412091  
Nome: (239911/1) EUQUIRIA FERNANDA NOBOKITE GUIMARAES  
Cargo/Função: (3697) SECRETARIO DE ESCOLA/FDE - SECRETARIO DE ESCOLA  
Un. Adm: (016594) E E PRES TANCREDO DE A NEVES  
A Partir de: 02/01/2024 Até31/12/2025

Processo N.: 1000004412504  
Nome: (220508/11) EUZENI DA GLORIA BENTO  
Cargo/Função: (3697) SECRETARIO DE ESCOLA/FDE - SECRETARIO DE ESCOLA  
Un. Adm: (015954) E E WILSON DE ALMEIDA  
A Partir de: 02/01/2024 Até31/12/2025

Processo N.: 1000004412894  
Nome: (140643/1) EVA APARECIDA DA SILVA DUTRA  
Cargo/Função: (3697) SECRETARIO DE ESCOLA/FDE - SECRETARIO DE ESCOLA  
Un. Adm: (013340) E E NOSSA SENHORA DA GLORIA  
A Partir de: 02/01/2024 Até31/12/2025

Processo N.: 1000004412589  
Nome: (62185/4) EVA MARIA DA SILVA FAGUNDES  
Cargo/Função: (3697) SECRETARIO DE ESCOLA/FDE - SECRETARIO DE ESCOLA  
Un. Adm: (013013) E E SAO DOMINGOS SAVIO  
A Partir de: 02/01/2024 Até31/12/2025

**Processo N.: 1000004412328**  
Nome: (45517/10) EVANILDA ANTUNES VICENTE SIMAL  
Cargo/Função: (3697) SECRETARIO DE ESCOLA/FDE - SECRETARIO DE ESCOLA  
Un. Adm: (015008) E E SANTA ELVIRA  
A Partir de: 02/01/2024 Até31/12/2025

**Processo N.: 1000004411178**  
Nome: (262017/8) EZEQUIEL DA CRUZ MACHADO  
Cargo/Função: (3689) DIRETOR DE ESCOLA/FDE - DIRETOR DE ESCOLA  
Un. Adm: (071765) E E DUNGA RODRIGUES  
A Partir de: 02/01/2024 Até31/12/2025

**Processo N.: 1000004411590**  
Nome: (131072/5) EZEQUIEL FRANCISCO DA SILVA  
Cargo/Função: (3689) DIRETOR DE ESCOLA/FDE - DIRETOR DE ESCOLA  
Un. Adm: (013528) E E LUCAS AUXILIO TONIAZO  
A Partir de: 02/01/2024 Até31/12/2025

**Processo N.: 1000004411666**  
Nome: (234219/2) FABIA VIEIRA NERO ARAUJO  
Cargo/Função: (3689) DIRETOR DE ESCOLA/FDE - DIRETOR DE ESCOLA  
Un. Adm: (011339) E E IR DIVA PIMENTEL  
A Partir de: 02/01/2024 Até31/12/2025

**Processo N.: 1000004412431**  
Nome: (202278/6) FABIANA DA SILVA GALVAO  
Cargo/Função: (3697) SECRETARIO DE ESCOLA/FDE - SECRETARIO DE ESCOLA  
Un. Adm: (021679) E E DAMIAO MAMEDES DO NASCIMENTO  
A Partir de: 02/01/2024 Até31/12/2025

**Processo N.: 1000004412387**  
Nome: (210157/3) FABIANE DOS SANTOS CINTRA FERREIRA  
Cargo/Função: (3697) SECRETARIO DE ESCOLA/FDE - SECRETARIO DE ESCOLA  
Un. Adm: (016284) E E BOA VISTA  
A Partir de: 02/01/2024 Até31/12/2025

**Processo N.: 1000004412625**  
Nome: (287056/1) FABIO DE SOUZA OLIVEIRA  
Cargo/Função: (3689) DIRETOR DE ESCOLA/FDE - DIRETOR DE ESCOLA  
Un. Adm: (021091) E E CLENIA ROSALINA SOUZA  
A Partir de: 02/01/2024 Até31/12/2025

**Processo N.: 1000004411849**  
Nome: (57924/22) FABIO FAZOLO  
Cargo/Função: (3697) SECRETARIO DE ESCOLA/FDE - SECRETARIO DE ESCOLA  
Un. Adm: (145718) E E BOA ESPERANCA  
A Partir de: 02/01/2024 Até31/12/2025

**Processo N.: 1000004412593**  
Nome: (288667/1) FAGNER ALDO ALONSO  
Cargo/Função: (3697) SECRETARIO DE ESCOLA/FDE - SECRETARIO DE ESCOLA  
Un. Adm: (044245) E E PROF AMELIA DE OLIVEIRA SILVA  
A Partir de: 02/01/2024 Até31/12/2025

**Processo N.: 1000004412124**  
Nome: (287848/1) FELIPE CORREA DA COSTA DE ARAUJO  
Cargo/Função: (3697) SECRETARIO DE ESCOLA/FDE - SECRETARIO DE ESCOLA  
Un. Adm: (009938) E E PROF PACIANA TORRES DE SANTANA  
A Partir de: 02/01/2024 Até31/12/2025

**Processo N.: 1000004412899**  
Nome: (287736/1) FELIPE SANCHES GARCIA  
Cargo/Função: (3697) SECRETARIO DE ESCOLA/FDE - SECRETARIO DE ESCOLA  
Un. Adm: (013331) E E ROSA DOS VENTOS  
A Partir de: 02/01/2024 Até31/12/2025

**Processo N.: 1000004412206**  
Nome: (142938/1) FERNANDA ALVES DA SILVA TELES  
Cargo/Função: (3697) SECRETARIO DE ESCOLA/FDE - SECRETARIO DE ESCOLA  
Un. Adm: (013404) E E DES MILTON ARMANDO POMPEU DE BARROS  
A Partir de: 02/01/2024 Até31/12/2025

**Processo N.: 1000004412430**  
Nome: (225199/2) FERNANDO BRANDAO DE SOUZA  
Cargo/Função: (3697) SECRETARIO DE ESCOLA/FDE - SECRETARIO DE ESCOLA  
Un. Adm: (014044) E E OLEGARIO MOREIRA DE BARROS  
A Partir de: 02/01/2024 Até31/12/2025

**Processo N.: 1000004412752**  
Nome: (84641/1) FERNANDO COSTA PEDROSO  
Cargo/Função: (3697) SECRETARIO DE ESCOLA/FDE - SECRETARIO DE ESCOLA  
Un. Adm: (015261) E E 15 DE JUNHO  
A Partir de: 02/01/2024 Até31/12/2025

**Processo N.: 1000004412850**  
Nome: (287053/1) FERNANDO RAFAEL DE MOURA  
Cargo/Função: (3697) SECRETARIO DE ESCOLA/FDE - SECRETARIO DE ESCOLA  
Un. Adm: (013250) E E ENIO PIPINO  
A Partir de: 02/01/2024 Até31/12/2025

**Processo N.: 1000004412261**  
Nome: (228176/1) FLAVIA DE OLIVEIRA  
Cargo/Função: (3697) SECRETARIO DE ESCOLA/FDE - SECRETARIO DE ESCOLA  
Un. Adm: (014648) E E 21 DE ABRIL  
A Partir de: 02/01/2024 Até31/12/2025

**Processo N.: 1000004412476**  
Nome: (131345/2) FLAVIA FABIANA DA SILVA ANDREOTTI  
Cargo/Função: (3697) SECRETARIO DE ESCOLA/FDE - SECRETARIO DE ESCOLA  
Un. Adm: (194905) EE MIL TIRADENTES CEL CELSO H SOUZA BARBOSA  
A Partir de: 02/01/2024 Até31/12/2025

**Processo N.: 1000004412765**  
Nome: (85197/1) FLAVIANE LEITE DA SILVA CASSIA  
Cargo/Função: (3697) SECRETARIO DE ESCOLA/FDE - SECRETARIO DE ESCOLA  
Un. Adm: (015300) E E SANTA ROSA  
A Partir de: 02/01/2024 Até31/12/2025

**Processo N.: 1000004412399**  
Nome: (226342/1) FLAVIO FERRAI DOS SANTOS  
Cargo/Função: (3697) SECRETARIO DE ESCOLA/FDE - SECRETARIO DE ESCOLA  
Un. Adm: (016241) E E PE JOSE DE ANCHIETA  
A Partir de: 02/01/2024 Até31/12/2025

**Processo N.: 1000004412191**  
Nome: (210500/2) FLAVIO HENRIQUE GOMES DE ARRUDA  
Cargo/Função: (3697) SECRETARIO DE ESCOLA/FDE - SECRETARIO DE ESCOLA  
Un. Adm: (011550) E E GETULIO VARGAS  
A Partir de: 02/01/2024 Até31/12/2025

**Processo N.: 1000004412831**  
Nome: (220177/17) FRANCIELE MARIA SOUZA CIRILO  
Cargo/Função: (3697) SECRETARIO DE ESCOLA/FDE - SECRETARIO DE ESCOLA  
Un. Adm: (183652) E E PROF MARIA SEBASTIANA DE SOUZA  
A Partir de: 02/01/2024 Até31/12/2025

**Processo N.: 1000004412852**  
Nome: (228268/2) FRANCIELI POTULSKI  
Cargo/Função: (3697) SECRETARIO DE ESCOLA/FDE - SECRETARIO DE ESCOLA  
Un. Adm: (173762) E E PROF DJALMA GUILHERME DA SILVA  
A Partir de: 02/01/2024 Até31/12/2025

**Processo N.: 1000004412884**  
Nome: (54030/6) FRANCISCO MAURO DE CARVALHO  
Cargo/Função: (3697) SECRETARIO DE ESCOLA/FDE - SECRETARIO DE ESCOLA  
Un. Adm: (174122) E E BOM JARDIM  
A Partir de: 02/01/2024 Até31/12/2025

**Processo N.: 1000004411951**  
Nome: (287160/1) GABRIELA ANDREOTTI TRENTO  
Cargo/Função: (3697) SECRETARIO DE ESCOLA/FDE - SECRETARIO DE ESCOLA  
Un. Adm: (013951) E E SENADOR FILINTO MULLER  
A Partir de: 02/01/2024 Até31/12/2025

Processo N.: 1000004411987  
Nome: (237799/2) GABRIELA FERREIRA SANTANA  
Cargo/Função: (3697) SECRETARIO DE ESCOLA/FDE - SECRETARIO DE ESCOLA  
Un. Adm: (020516) E E DR MARIO DE CASTRO  
A Partir de: 02/01/2024 Até31/12/2025

Processo N.: 1000004410745  
Nome: (90641/35) GENIEL ARAUJO SILVA  
Cargo/Função: (3689) DIRETOR DE ESCOLA/FDE - DIRETOR DE ESCOLA  
Un. Adm: (013609) E E PROF JURACY MACEDO  
A Partir de: 02/01/2024 Até31/12/2025

Processo N.: 1000004412796  
Nome: (222021/8) GESSICA CARDOSO GOMES MAGALHAES  
Cargo/Função: (3697) SECRETARIO DE ESCOLA/FDE - SECRETARIO DE ESCOLA  
Un. Adm: (091456) E E JOSE GONCALVES DOS SANTOS  
A Partir de: 02/01/2024 Até31/12/2025

Processo N.: 1000004411912  
Nome: (226626/1) GEVANILDO FERREIRA DA SILVA  
Cargo/Função: (3697) SECRETARIO DE ESCOLA/FDE - SECRETARIO DE ESCOLA  
Un. Adm: (155128) E E AGUA SANTA  
A Partir de: 02/01/2024 Até31/12/2025

Processo N.: 1000004412104  
Nome: (251058/1) GEYSA APARECIDA SANTANA DUARTE DE OLIVEIRA  
Cargo/Função: (3697) SECRETARIO DE ESCOLA/FDE - SECRETARIO DE ESCOLA  
Un. Adm: (176451) E E MARECHAL CANDIDO RONDON  
A Partir de: 02/01/2024 Até31/12/2025

Processo N.: 1000004412356  
Nome: (227539/1) GEZAIAS DE OLIVEIRA  
Cargo/Função: (3697) SECRETARIO DE ESCOLA/FDE - SECRETARIO DE ESCOLA  
Un. Adm: (049646) E E PAULO FREIRE  
A Partir de: 02/01/2024 Até31/12/2025

Processo N.: 1000004410945  
Nome: (129996/15) GIANE PORTALUPPI DOS SANTOS  
Cargo/Função: (3689) DIRETOR DE ESCOLA/FDE - DIRETOR DE ESCOLA  
Un. Adm: (013307) E E NOSSA SENHORA DE LOURDES  
A Partir de: 02/01/2024 Até31/12/2025

Processo N.: 1000004413163  
Nome: (85291/1) GILMAR COSME DE SOUZA ROSA  
Cargo/Função: (3689) DIRETOR DE ESCOLA/FDE - DIRETOR DE ESCOLA  
Un. Adm: (014036) E E PROF IDALINA DE FARIAS  
A Partir de: 02/01/2024 Até31/12/2025

Processo N.: 1000004412120  
Nome: (227853/1) GIOVANI CORREA DOS SANTOS  
Cargo/Função: (3697) SECRETARIO DE ESCOLA/FDE - SECRETARIO DE ESCOLA  
Un. Adm: (163678) E E UNIAO DA CHAPADA  
A Partir de: 02/01/2024 Até31/12/2025

Processo N.: 1000004410686  
Nome: (60474/7) GISELE LARA DA SILVA  
Cargo/Função: (3689) DIRETOR DE ESCOLA/FDE - DIRETOR DE ESCOLA  
Un. Adm: (184390) E E BENEDITA DE ALMEIDA  
A Partir de: 02/01/2024 Até31/12/2025

Processo N.: 1000004412771  
Nome: (227494/1) GISELI DE SOUZA GOMES  
Cargo/Função: (3697) SECRETARIO DE ESCOLA/FDE - SECRETARIO DE ESCOLA  
Un. Adm: (015288) E E BENTO ALEXANDRE DOS SANTOS  
A Partir de: 02/01/2024 Até31/12/2025

Processo N.: 1000004412889  
Nome: (85062/1) GIVANILDO XAVIER DE LIMA  
Cargo/Função: (3697) SECRETARIO DE ESCOLA/FDE - SECRETARIO DE ESCOLA  
Un. Adm: (013285) E E SAO VICENTE DE PAULA  
A Partir de: 02/01/2024 Até31/12/2025

Processo N.: 1000004412789  
Nome: (100148/12) GLANIA DOS SANTOS COSTA  
Cargo/Função: (3697) SECRETARIO DE ESCOLA/FDE - SECRETARIO DE ESCOLA  
Un. Adm: (158623) E E ANTONIA LEAO DOS SANTOS  
A Partir de: 02/01/2024 Até31/12/2025

Processo N.: 1000004411955  
Nome: (221372/10) GLEICIANNE SILVA E SILVA  
Cargo/Função: (3697) SECRETARIO DE ESCOLA/FDE - SECRETARIO DE ESCOLA  
Un. Adm: (104230) E E PROF ELIDIO MURCELLI FILHO  
A Partir de: 02/01/2024 Até31/12/2025

Processo N.: 1000004410537  
Nome: (65253/6) GONCALINA JOENIA MARTINS DO CARMO  
Cargo/Função: (10898) DIRETOR DE ESCOLA - DIRETOR DE ESCOLA  
Un. Adm: (012670) E E FREI CARLOS VALLETE  
A Partir de: 02/01/2024 Até31/12/2025

Processo N.: 1000004410852  
Nome: (288894/1) GRACIELA CRISTINA BERNO ACCO  
Cargo/Função: (3689) DIRETOR DE ESCOLA/FDE - DIRETOR DE ESCOLA  
Un. Adm: (012505) E E FAUSTINO DIAS AMORIM  
A Partir de: 02/01/2024 Até31/12/2025

Processo N.: 1000004412011  
Nome: (289304/1) GRACIELA MARTINS DE SOUZA  
Cargo/Função: (3697) SECRETARIO DE ESCOLA/FDE - SECRETARIO DE ESCOLA  
Un. Adm: (011371) E E SEN FILINTO MULLER  
A Partir de: 02/01/2024 Até31/12/2025

Processo N.: 1000004412067  
Nome: (238882/2) GRASIELE DONATONI  
Cargo/Função: (3697) SECRETARIO DE ESCOLA/FDE - SECRETARIO DE ESCOLA  
Un. Adm: (011614) E E SEN MARIO MOTA  
A Partir de: 02/01/2024 Até31/12/2025

Processo N.: 1000004412365  
Nome: (290281/1) GRAZIELA RUBIO PERIUS  
Cargo/Função: (3697) SECRETARIO DE ESCOLA/FDE - SECRETARIO DE ESCOLA  
Un. Adm: (013552) E E PEDRO BIANCHINI  
A Partir de: 02/01/2024 Até31/12/2025

Processo N.: 1000004411258  
Nome: (211702/6) GRAZIELI CRISTINA ROTT  
Cargo/Função: (3689) DIRETOR DE ESCOLA/FDE - DIRETOR DE ESCOLA  
Un. Adm: (156434) E E JOSE DOMINGOS FRAGA  
A Partir de: 02/01/2024 Até31/12/2025

Processo N.: 1000004411915  
Nome: (287631/1) GREICIANE OLIVEIRA DE JESUS SANTOS  
Cargo/Função: (3697) SECRETARIO DE ESCOLA/FDE - SECRETARIO DE ESCOLA  
Un. Adm: (013838) E E ALEXANDRE GOMES SILVA CHAVES  
A Partir de: 02/01/2024 Até31/12/2025

Processo N.: 1000004412112  
Nome: (286466/1) GUILHERME AUGUSTO RESENDE DOURADO DE SOUZA E ALVES  
Cargo/Função: (3697) SECRETARIO DE ESCOLA/FDE - SECRETARIO DE ESCOLA  
Un. Adm: (009652) E E PROF BENEDITO DE CARVALHO  
A Partir de: 02/01/2024 Até31/12/2025

Processo N.: 1000004412290  
Nome: (289285/1) GUILHERME FRANCISCO BONETE DE OLIVEIRA  
Cargo/Função: (3697) SECRETARIO DE ESCOLA/FDE - SECRETARIO DE ESCOLA  
Un. Adm: (015350) E E SERRA AZUL  
A Partir de: 02/01/2024 Até31/12/2025

Processo N.: 1000004412117  
Nome: (283652/2) GUILHERME FRANCISCO FERREIRA PELOSI  
Cargo/Função: (3697) SECRETARIO DE ESCOLA/FDE - SECRETARIO DE ESCOLA  
Un. Adm: (042587) E E PROF RAFAEL RUEDA  
A Partir de: 02/01/2024 Até31/12/2025

Processo N.: 1000004412797  
Nome: (288520/1) GUSTAVO NIZA DE SOUZA  
Cargo/Função: (3697) SECRETARIO DE ESCOLA/FDE - SECRETARIO DE ESCOLA  
Un. Adm: (013242) E E NILZA DE OLIVEIRA PIPINO  
A Partir de: 02/01/2024 Até31/12/2025

Processo N.: 1000004410966  
Nome: (123007/9) HELIANA FRANCO PELIN DA SILVA  
Cargo/Função: (3689) DIRETOR DE ESCOLA/FDE - DIRETOR DE ESCOLA  
Un. Adm: (013331) E E ROSA DOS VENTOS  
A Partir de: 02/01/2024 Até31/12/2025

Processo N.: 1000004412375  
Nome: (288550/1) HELIVANIA CARDOSO DANTAS  
Cargo/Função: (3697) SECRETARIO DE ESCOLA/FDE - SECRETARIO DE ESCOLA  
Un. Adm: (038563) E E JARDIM DAS FLORES  
A Partir de: 02/01/2024 Até31/12/2025

Processo N.: 1000004412775  
Nome: (84288/1) HERMES PAULO DE SOUZA  
Cargo/Função: (3697) SECRETARIO DE ESCOLA/FDE - SECRETARIO DE ESCOLA  
Un. Adm: (014877) E E IR MIGUELINA CORSO  
A Partir de: 02/01/2024 Até31/12/2025

Processo N.: 1000004412750  
Nome: (70539/4) HUGUISLEY PEREIRA DE FARIAS  
Cargo/Função: (3697) SECRETARIO DE ESCOLA/FDE - SECRETARIO DE ESCOLA  
Un. Adm: (015393) E E SAO JOSE DO RIO CLARO  
A Partir de: 02/01/2024 Até31/12/2025

Processo N.: 1000004411446  
Nome: (66335/6) IDALINA MEURER  
Cargo/Função: (3689) DIRETOR DE ESCOLA/FDE - DIRETOR DE ESCOLA  
Un. Adm: (015997) E E JADA TORRES  
A Partir de: 02/01/2024 Até31/12/2025

Processo N.: 1000004412122  
Nome: (290451/1) IGOR RAONI DE CERQUEIRA RONDON  
Cargo/Função: (3697) SECRETARIO DE ESCOLA/FDE - SECRETARIO DE ESCOLA  
Un. Adm: (010588) E E PROF ULISSES CUIABANO  
A Partir de: 02/01/2024 Até31/12/2025

Processo N.: 1000004410998  
Nome: (224285/11) INACIO HENRIQUE MULLER  
Cargo/Função: (3689) DIRETOR DE ESCOLA/FDE - DIRETOR DE ESCOLA  
Un. Adm: (173762) E E PROF DJALMA GUILHERME DA SILVA  
A Partir de: 02/01/2024 Até31/12/2025

Processo N.: 1000004412396  
Nome: (288359/1) ISABELA PEREIRA DA SILVA  
Cargo/Função: (3697) SECRETARIO DE ESCOLA/FDE - SECRETARIO DE ESCOLA  
Un. Adm: (014893) E E MILTON DA COSTA FERREIRA  
A Partir de: 02/01/2024 Até31/12/2025

Processo N.: 1000004411959  
Nome: (240349/1) ISADORA PIRES FEITOSA  
Cargo/Função: (3697) SECRETARIO DE ESCOLA/FDE - SECRETARIO DE ESCOLA  
Un. Adm: (009520) E E ANDRE AVELINO RIBEIRO  
A Partir de: 02/01/2024 Até31/12/2025

Processo N.: 1000004410642  
Nome: (71077/5) IVANDIR TONIN  
Cargo/Função: (3689) DIRETOR DE ESCOLA/FDE - DIRETOR DE ESCOLA  
Un. Adm: (014206) E E ALEXANDRE QUIRINO SOUZA  
A Partir de: 02/01/2024 Até31/12/2025

Processo N.: 1000004412464  
Nome: (226607/1) IVETE CARNIEL  
Cargo/Função: (3697) SECRETARIO DE ESCOLA/FDE - SECRETARIO DE ESCOLA  
Un. Adm: (044270) E E 13 DE MAIO  
A Partir de: 02/01/2024 Até31/12/2025

Processo N.: 1000004412176  
Nome: (97239/2) IVONE VIEIRA SOUSA  
Cargo/Função: (3697) SECRETARIO DE ESCOLA/FDE - SECRETARIO DE ESCOLA  
Un. Adm: (014796) E E MARIA QUITERIA  
A Partir de: 02/01/2024 Até31/12/2025

Processo N.: 1000004411026  
Nome: (200330/2) IVONETE GIACHINI  
Cargo/Função: (3689) DIRETOR DE ESCOLA/FDE - DIRETOR DE ESCOLA  
Un. Adm: (212474) E E DES INT DA ED BAS BEN SANT DA SIL FREIRE  
A Partir de: 02/01/2024 Até31/12/2025

Processo N.: 1000004412070  
Nome: (242908/19) IVONETE KUSTHER PREISIGKE FURTADO  
Cargo/Função: (3697) SECRETARIO DE ESCOLA/FDE - SECRETARIO DE ESCOLA  
Un. Adm: (011720) E E UNIAO E FORÇA  
A Partir de: 02/01/2024 Até31/12/2025

Processo N.: 1000004413117  
Nome: (143678/16) JACKELINE BREGOLI DE LIMA PINHO  
Cargo/Função: (3689) DIRETOR DE ESCOLA/FDE - DIRETOR DE ESCOLA  
Un. Adm: (038563) E E JARDIM DAS FLORES  
A Partir de: 02/01/2024 Até31/12/2025

Processo N.: 1000004412026  
Nome: (15533/1) JACKSON MARTINS DE CARVALHO  
Cargo/Função: (3697) SECRETARIO DE ESCOLA/FDE - SECRETARIO DE ESCOLA  
Un. Adm: (009466) E E JOAQUINA CERQUEIRA CALDAS  
A Partir de: 02/01/2024 Até31/12/2025

Processo N.: 1000004412999  
Nome: (286155/1) JAILSON SOARES FIDELES JUNIOR  
Cargo/Função: (3697) SECRETARIO DE ESCOLA/FDE - SECRETARIO DE ESCOLA  
Un. Adm: (124907) E E TEOTONIO CARLOS DA CUNHA NETO  
A Partir de: 02/01/2024 Até31/12/2025

Processo N.: 1000004412198  
Nome: (290107/1) JAIME DE SOUZA COSTA  
Cargo/Função: (3697) SECRETARIO DE ESCOLA/FDE - SECRETARIO DE ESCOLA  
Un. Adm: (158330) E E ANDRE ANTONIO MAGGI  
A Partir de: 02/01/2024 Até31/12/2025

Processo N.: 1000004411456  
Nome: (117206/13) JAIR PEREIRA DA CRUZ  
Cargo/Função: (3689) DIRETOR DE ESCOLA/FDE - DIRETOR DE ESCOLA  
Un. Adm: (015865) E E 29 DE NOVEMBRO  
A Partir de: 02/01/2024 Até31/12/2025

Processo N.: 1000004412461  
Nome: (58432/2) JAIR STOLARCZKI  
Cargo/Função: (3697) SECRETARIO DE ESCOLA/FDE - SECRETARIO DE ESCOLA  
Un. Adm: (013544) E E NOVA UNIAO  
A Partir de: 02/01/2024 Até31/12/2025

Processo N.: 1000004412442  
Nome: (87849/1) JAIRO DA SILVA GALVAO  
Cargo/Função: (3697) SECRETARIO DE ESCOLA/FDE - SECRETARIO DE ESCOLA  
Un. Adm: (012394) E E JOSE DE BARROS MACIEL  
A Partir de: 02/01/2024 Até31/12/2025

Processo N.: 1000004413025  
Nome: (233008/43) JAKELINE MARTINS DOS SANTOS COSTA  
Cargo/Função: (3697) SECRETARIO DE ESCOLA/FDE - SECRETARIO DE ESCOLA  
Un. Adm: (106020) E E PROF ELIZABETH MARIA BASTOS  
A Partir de: 02/01/2024 Até31/12/2025

Processo N.: 1000004411186  
Nome: (288603/1) JALME SANTANA DE FIGUEIREDO JUNIOR  
Cargo/Função: (3689) DIRETOR DE ESCOLA/FDE - DIRETOR DE ESCOLA  
Un. Adm: (011940) E E JOSE LEITE DE MORAES  
A Partir de: 02/01/2024 Até31/12/2025

15 de Janeiro de 2024

**Processo N.: 1000004411905**

Nome: (257333/1) JANAINA DE OLIVEIRA LACERDA BARBOZA  
Cargo/Função: (3697) SECRETARIO DE ESCOLA/FDE -  
SECRETARIO DE ESCOLA  
Un. Adm: (039055) E E PROF JOAO REZENDE DE AZEVEDO  
A Partir de: 02/01/2024 Até31/12/2025

**Processo N.: 1000004411194**

Nome: (65158/2) JANE CRISTINA IGNOTTI ZACARIOTTI  
Cargo/Função: (3689) DIRETOR DE ESCOLA/FDE - DIRETOR DE  
ESCOLA  
Un. Adm: (075116) E E DE ENSINO ESPECIAL LUZ DO SABER  
A Partir de: 02/01/2024 Até31/12/2025

**Processo N.: 1000004412518**

Nome: (227685/1) JANIO UOSHINGTON DOUGLAS DE SOUZA  
ALMEIDA  
Cargo/Função: (3697) SECRETARIO DE ESCOLA/FDE -  
SECRETARIO DE ESCOLA  
Un. Adm: (011070) E E DOMINGOS APARECIDO DOS SANTOS  
A Partir de: 02/01/2024 Até31/12/2025

**Processo N.: 1000004411982**

Nome: (286462/1) JAQUELINE MOREIRA NOVAIS OLIVEIRA  
Cargo/Função: (3697) SECRETARIO DE ESCOLA/FDE -  
SECRETARIO DE ESCOLA  
Un. Adm: (009717) E E DR ESTEVAO ALVES CORREA  
A Partir de: 02/01/2024 Até31/12/2025

**Processo N.: 1000004412777**

Nome: (289954/1) JAQUELINE PEREIRA BASTOS  
Cargo/Função: (3697) SECRETARIO DE ESCOLA/FDE -  
SECRETARIO DE ESCOLA  
Un. Adm: (013056) E E MARIO SPINELLI  
A Partir de: 02/01/2024 Até31/12/2025

**Processo N.: 1000004412230**

Nome: (286864/1) JAQUELINE SACHETTI FACHIN SARTORI  
Cargo/Função: (3697) SECRETARIO DE ESCOLA/FDE -  
SECRETARIO DE ESCOLA  
Un. Adm: (015709) E E LUIZA NUNES BEZERRA  
A Partir de: 02/01/2024 Até31/12/2025

**Processo N.: 1000004411267**

Nome: (134401/17) JAQUILINI FATIMA MOI  
Cargo/Função: (3689) DIRETOR DE ESCOLA/FDE - DIRETOR DE  
ESCOLA  
Un. Adm: (038598) E E IGNACIO SCHEVINSKI FILHO  
A Partir de: 02/01/2024 Até31/12/2025

**Processo N.: 1000004411940**

Nome: (139880/7) JEFFERSON MACHADO SILVA  
Cargo/Função: (3697) SECRETARIO DE ESCOLA/FDE -  
SECRETARIO DE ESCOLA  
Un. Adm: (060224) C E A D A PROF ARLETE P MIGUELETTI  
A Partir de: 02/01/2024 Até31/12/2025

**Processo N.: 1000004412032**

Nome: (288338/1) JESSICA HELLEN NASCIMENTO MARQUES  
MACHADO  
Cargo/Função: (3697) SECRETARIO DE ESCOLA/FDE -  
SECRETARIO DE ESCOLA  
Un. Adm: (009687) E E LEONIDAS ANTERO DE MATOS  
A Partir de: 02/01/2024 Até31/12/2025

**Processo N.: 1000004412322**

Nome: (287335/1) JESSICA LEITE PAES BARCELOS  
Cargo/Função: (3697) SECRETARIO DE ESCOLA/FDE -  
SECRETARIO DE ESCOLA  
Un. Adm: (014982) E E JOAO MATHEUS BARBOSA  
A Partir de: 02/01/2024 Até31/12/2025

**Processo N.: 1000004412063**

Nome: (265670/9) JESSICA NUNES DE OLIVEIRA  
Cargo/Função: (3697) SECRETARIO DE ESCOLA/FDE -  
SECRETARIO DE ESCOLA  
Un. Adm: (084336) E E PROF JOAO FLORENTINO SILVA NETO  
A Partir de: 02/01/2024 Até31/12/2025

**Processo N.: 1000004412734**

Nome: (276464/3) JESSIKA RODRIGUES DE MIRANDA  
Cargo/Função: (3697) SECRETARIO DE ESCOLA/FDE -  
SECRETARIO DE ESCOLA  
Un. Adm: (012564) E E HERMES RODRIGUES DE ALCANTARA  
A Partir de: 02/01/2024 Até31/12/2025

**Processo N.: 1000004412166**

Nome: (257615/1) JESUS EDUARDO DA SILVA SENA  
Cargo/Função: (3697) SECRETARIO DE ESCOLA/FDE -  
SECRETARIO DE ESCOLA  
Un. Adm: (009830) E E SANTOS DUMONT  
A Partir de: 02/01/2024 Até31/12/2025

**Processo N.: 1000004410651**

Nome: (288106/1) JHONNATHAN RODRIGUES DO NASCIMENTO  
Cargo/Função: (3689) DIRETOR DE ESCOLA/FDE - DIRETOR DE  
ESCOLA  
Un. Adm: (014214) E E 13 DE MAIO  
A Partir de: 02/01/2024 Até31/12/2025

**Processo N.: 1000004412566**

Nome: (227661/1) JOANA MARTA DE ALMEIDA  
Cargo/Função: (3697) SECRETARIO DE ESCOLA/FDE -  
SECRETARIO DE ESCOLA  
Un. Adm: (012688) E E ANTONIO JOAO RIBEIRO  
A Partir de: 02/01/2024 Até31/12/2025

**Processo N.: 1000004413032**

Nome: (15463/1) JOANIR RIBEIRO DE MORAES  
Cargo/Função: (3697) SECRETARIO DE ESCOLA/FDE -  
SECRETARIO DE ESCOLA  
Un. Adm: (012262) E E PROF HONORIO RODRIGUES AMORIM  
A Partir de: 02/01/2024 Até31/12/2025

**Processo N.: 1000004412588**

Nome: (93892/2) JOAO ALMEIDA MATA  
Cargo/Função: (3697) SECRETARIO DE ESCOLA/FDE -  
SECRETARIO DE ESCOLA  
Un. Adm: (049883) E E MIL DOM PEDRO II ANDRE A MAGGI  
A Partir de: 02/01/2024 Até31/12/2025

**Processo N.: 1000004412472**

Nome: (64249/10) JOAO DEOCLECIO DOS SANTOS  
Cargo/Função: (3697) SECRETARIO DE ESCOLA/FDE -  
SECRETARIO DE ESCOLA  
Un. Adm: (173282) E E PROF NEIDE ENARA SIMA  
A Partir de: 02/01/2024 Até31/12/2025

**Processo N.: 1000004411903**

Nome: (240410/1) JOAO JOSE ALENCAR  
Cargo/Função: (3697) SECRETARIO DE ESCOLA/FDE -  
SECRETARIO DE ESCOLA  
Un. Adm: (012939) E E MARIA AUXILIADORA  
A Partir de: 02/01/2024 Até31/12/2025

**Processo N.: 1000004412107**

Nome: (287354/1) JOAO VITOR CARDOSO FERREIRA  
Cargo/Função: (3697) SECRETARIO DE ESCOLA/FDE -  
SECRETARIO DE ESCOLA  
Un. Adm: (009326) E E PE ERNESTO CAMILO BARRETO  
A Partir de: 02/01/2024 Até31/12/2025

**Processo N.: 1000004412480**

Nome: (240373/1) JOCELMA DOS SANTOS COELHO  
Cargo/Função: (3697) SECRETARIO DE ESCOLA/FDE -  
SECRETARIO DE ESCOLA  
Un. Adm: (016047) E E JOAO MONTEIRO SOBRINHO  
A Partir de: 02/01/2024 Até31/12/2025

**Processo N.: 1000004412123**

Nome: (221796/3) JOELMA XAVIER DE ARAUJO LIRA DA LUZ  
Cargo/Função: (3697) SECRETARIO DE ESCOLA/FDE -  
SECRETARIO DE ESCOLA  
Un. Adm: (176800) E E PARECIS  
A Partir de: 02/01/2024 Até31/12/2025

**Processo N.: 1000004412707**

Nome: (88864/2) JOENY AUXILIADORA DE ALMEIDA GODOY  
Cargo/Função: (3697) SECRETARIO DE ESCOLA/FDE -  
SECRETARIO DE ESCOLA  
Un. Adm: (012815) E E JOAO CALIXTO BERNARDES  
A Partir de: 02/01/2024 Até31/12/2025

**Processo N.: 1000004412702**

Nome: (288367/1) JOHNNY LINCOL DE SOUZA FRANCA  
Cargo/Função: (3697) SECRETARIO DE ESCOLA/FDE -  
SECRETARIO DE ESCOLA  
Un. Adm: (212466) E E DES INT DA ED BAS PROF ALFREDO  
MARIEN  
A Partir de: 02/01/2024 Até31/12/2025

Processo N.: 1000004411056  
Nome: (98195/12) JOICE ZORZAN  
Cargo/Função: (3689) DIRETOR DE ESCOLA/FDE - DIRETOR DE ESCOLA  
Un. Adm: (154040) E E ANDRE ANTONIO MAGGI  
A Partir de: 02/01/2024 Até31/12/2025

Processo N.: 1000004412370  
Nome: (48239/22) JONNHY NELSON OLIVEIRA DIAS  
Cargo/Função: (3697) SECRETARIO DE ESCOLA/FDE - SECRETARIO DE ESCOLA  
Un. Adm: (049689) E E SANTA TERESINHA  
A Partir de: 02/01/2024 Até31/12/2025

Processo N.: 1000004412939  
Nome: (211043/22) JOSE ANTONIO DONATO  
Cargo/Função: (3697) SECRETARIO DE ESCOLA/FDE - SECRETARIO DE ESCOLA  
Un. Adm: (069400) E E RAINHA DA PAZ  
A Partir de: 02/01/2024 Até31/12/2025

Processo N.: 1000004411053  
Nome: (288751/1) JOSE CLAIR DE OLIVEIRA  
Cargo/Função: (3689) DIRETOR DE ESCOLA/FDE - DIRETOR DE ESCOLA  
Un. Adm: (173649) E E EDINA DALABETTA  
A Partir de: 02/01/2024 Até31/12/2025

Processo N.: 1000004412234  
Nome: (85974/1) JOSE ORACI FAVORETTO DE LARA  
Cargo/Função: (3697) SECRETARIO DE ESCOLA/FDE - SECRETARIO DE ESCOLA  
Un. Adm: (124060) E E PROF MARIA HERMINIA ALVES  
A Partir de: 02/01/2024 Até31/12/2025

Processo N.: 1000004412855  
Nome: (257561/1) JOSE WEMERSON VIEIRA NUNES  
Cargo/Função: (3697) SECRETARIO DE ESCOLA/FDE - SECRETARIO DE ESCOLA  
Un. Adm: (173649) E E EDINA DALABETTA  
A Partir de: 02/01/2024 Até31/12/2025

Processo N.: 1000004412917  
Nome: (51549/27) JOSE WILSON TAVARES  
Cargo/Função: (3697) SECRETARIO DE ESCOLA/FDE - SECRETARIO DE ESCOLA  
Un. Adm: (012238) E E PROF MARIA DA CUNHA BRUNO  
A Partir de: 02/01/2024 Até31/12/2025

Processo N.: 1000004411201  
Nome: (87770/1) JOSEANE MANI DE OLIVEIRA SILVA  
Cargo/Função: (3689) DIRETOR DE ESCOLA/FDE - DIRETOR DE ESCOLA  
Un. Adm: (049875) E E DOMINGOS SAVIO BRANDAO LIMA  
A Partir de: 02/01/2024 Até31/12/2025

Processo N.: 1000004412186  
Nome: (52469/10) JOSEFA MARIA DE AMORIM  
Cargo/Função: (3697) SECRETARIO DE ESCOLA/FDE - SECRETARIO DE ESCOLA  
Un. Adm: (010278) E E REUNIDAS DE CACHOEIRA RICA  
A Partir de: 02/01/2024 Até31/12/2025

Processo N.: 1000004412974  
Nome: (98088/18) JOSELITA DOS SANTOS  
Cargo/Função: (3697) SECRETARIO DE ESCOLA/FDE - SECRETARIO DE ESCOLA  
Un. Adm: (127701) E E MIL TIR SD PM ANTONIO EUSTAQUIO DE PAULA  
A Partir de: 02/01/2024 Até31/12/2025

Processo N.: 1000004412498  
Nome: (255917/14) JOSIANI DE SOUZA GOMES  
Cargo/Função: (3697) SECRETARIO DE ESCOLA/FDE - SECRETARIO DE ESCOLA  
Un. Adm: (010871) E E ADOLFO AUGUSTO DE MORAES  
A Partir de: 02/01/2024 Até31/12/2025

Processo N.: 1000004412405  
Nome: (76440/16) JOVANEIA GONCALVES DE LIMA  
Cargo/Função: (3697) SECRETARIO DE ESCOLA/FDE - SECRETARIO DE ESCOLA  
Un. Adm: (014869) E E PREF ARTHUR RAMOS  
A Partir de: 02/01/2024 Até31/12/2025

Processo N.: 1000004411463  
Nome: (101931/16) JUCILEIDE DAS CHAGAS LIMA  
Cargo/Função: (3689) DIRETOR DE ESCOLA/FDE - DIRETOR DE ESCOLA  
Un. Adm: (015903) E E MIN PETRONIO PORTELA NUNES  
A Partir de: 02/01/2024 Até31/12/2025

Processo N.: 1000004412058  
Nome: (240415/1) JULIANA ALVES RODRIGUES DE PAULA  
Cargo/Função: (3697) SECRETARIO DE ESCOLA/FDE - SECRETARIO DE ESCOLA  
Un. Adm: (010707) E E MARCELINA DE CAMPOS  
A Partir de: 02/01/2024 Até31/12/2025

Processo N.: 1000004413040  
Nome: (92311/21) JULIANA ARAUJO DO CARMO  
Cargo/Função: (3689) DIRETOR DE ESCOLA/FDE - DIRETOR DE ESCOLA  
Un. Adm: (015890) E E PATRIARCA DA INDEPENDENCIA  
A Partir de: 02/01/2024 Até31/12/2025

Processo N.: 1000004411994  
Nome: (286396/1) JULIANA PEREIRA DE OLIVEIRA  
Cargo/Função: (3697) SECRETARIO DE ESCOLA/FDE - SECRETARIO DE ESCOLA  
Un. Adm: (009571) E E DR HELIO PALMA DE ARRUDA  
A Partir de: 02/01/2024 Até31/12/2025

Processo N.: 1000004411063  
Nome: (288362/1) KAMILA ARAUJO DA SILVA BRUNIERE  
Cargo/Função: (3689) DIRETOR DE ESCOLA/FDE - DIRETOR DE ESCOLA  
Un. Adm: (156370) E E LUIZ FRUTUOSO DA SILVA  
A Partir de: 02/01/2024 Até31/12/2025

Processo N.: 1000004412415  
Nome: (227182/1) KATIA FABIANE DELMADI DE SOUZA  
Cargo/Função: (3697) SECRETARIO DE ESCOLA/FDE - SECRETARIO DE ESCOLA  
Un. Adm: (192163) EE MODELO SANTO ANTONIO  
A Partir de: 02/01/2024 Até31/12/2025

Processo N.: 1000004412510  
Nome: (257473/1) KATIA STRIEDER  
Cargo/Função: (3697) SECRETARIO DE ESCOLA/FDE - SECRETARIO DE ESCOLA  
Un. Adm: (077895) E E 19 DE DEZEMBRO  
A Partir de: 02/01/2024 Até31/12/2025

Processo N.: 1000004413008  
Nome: (285853/1) KAUANE LIMA SOARES  
Cargo/Função: (3697) SECRETARIO DE ESCOLA/FDE - SECRETARIO DE ESCOLA  
Un. Adm: (212482) E E DES INT DA ED BAS CREUSLHI DE SOUZ RAMOS  
A Partir de: 02/01/2024 Até31/12/2025

Processo N.: 1000004411936  
Nome: (68702/4) KEILE EDUARDO PASSOS  
Cargo/Função: (3697) SECRETARIO DE ESCOLA/FDE - SECRETARIO DE ESCOLA  
Un. Adm: (016624) E E NOSSA SENHORA DE FATIMA  
A Partir de: 02/01/2024 Até31/12/2025

Processo N.: 1000004412229  
Nome: (239661/1) KELLY CRISTINA CASTAO PEREIRA  
Cargo/Função: (3697) SECRETARIO DE ESCOLA/FDE - SECRETARIO DE ESCOLA  
Un. Adm: (015733) E E IARA MARIA MINOTTO GOMES  
A Partir de: 02/01/2024 Até31/12/2025

Processo N.: 1000004412237  
Nome: (75578/5) KEZIA CRISTINA MENDES  
Cargo/Função: (3697) SECRETARIO DE ESCOLA/FDE - SECRETARIO DE ESCOLA  
Un. Adm: (014516) E E JOAQUIM A COSTA MARQUES  
A Partir de: 02/01/2024 Até31/12/2025

Processo N.: 1000004413012  
Nome: (70168/2) KLAYTON MARCUS NASCIMENTO MIRANDA  
Cargo/Função: (3697) SECRETARIO DE ESCOLA/FDE - SECRETARIO DE ESCOLA  
Un. Adm: (012130) E E MARIA LEITE MARCOSKI  
A Partir de: 02/01/2024 Até31/12/2025



Processo N.: 1000004411834  
Nome: (85060/1) KLEBER PAIXAO GOMES JARDIM  
Cargo/Função: (3697) SECRETARIO DE ESCOLA/FDE - SECRETARIO DE ESCOLA  
Un. Adm: (015091) E E ANTONIO GROHS  
A Partir de: 02/01/2024 Até31/12/2025

Processo N.: 1000004411880  
Nome: (290072/1) KLEIBER MOURA DE OLIVEIRA  
Cargo/Função: (3697) SECRETARIO DE ESCOLA/FDE - SECRETARIO DE ESCOLA  
Un. Adm: (197300) E EST MIL DOM PEDRO II VITORIA F DA RIVA  
A Partir de: 02/01/2024 Até31/12/2025

Processo N.: 1000004411208  
Nome: (211396/3) KRYSLLEN FERNANDA DE OLIVEIRA  
Cargo/Função: (3689) DIRETOR DE ESCOLA/FDE - DIRETOR DE ESCOLA  
Un. Adm: (173584) E E GOV JOSE GARCIA NETO  
A Partir de: 02/01/2024 Até31/12/2025

Processo N.: 1000004412306  
Nome: (226706/1) LAIS ALVES  
Cargo/Função: (3697) SECRETARIO DE ESCOLA/FDE - SECRETARIO DE ESCOLA  
Un. Adm: (045829) E E GERVASIO DOS SANTOS COSTA  
A Partir de: 02/01/2024 Até31/12/2025

Processo N.: 1000004412556  
Nome: (240477/1) LARYSSA FIGUEIREDO DE SOUZA FRITZEN  
Cargo/Função: (3697) SECRETARIO DE ESCOLA/FDE - SECRETARIO DE ESCOLA  
Un. Adm: (011134) E E LA SALLE  
A Partir de: 02/01/2024 Até31/12/2025

Processo N.: 1000004412012  
Nome: (222130/52) LAURA BALBINO MARTINS  
Cargo/Função: (3697) SECRETARIO DE ESCOLA/FDE - SECRETARIO DE ESCOLA  
Un. Adm: (060194) E E PROF MARIA DE LOURDES H MORAES  
A Partir de: 02/01/2024 Até31/12/2025

Processo N.: 1000004410289  
Nome: (140137/3) LAURENTINO BERNARDES VIEIRA  
Cargo/Função: (10898) DIRETOR DE ESCOLA - DIRETOR DE ESCOLA  
Un. Adm: (016047) E E JOAO MONTEIRO SOBRINHO  
A Partir de: 02/01/2024 Até31/12/2025

Processo N.: 1000004412822  
Nome: (287580/1) LEANDRO FERREIRA DE SOUZA  
Cargo/Função: (3697) SECRETARIO DE ESCOLA/FDE - SECRETARIO DE ESCOLA  
Un. Adm: (013730) E E PROF ALDA GAWLINSKI SCOPEL  
A Partir de: 02/01/2024 Até31/12/2025

Processo N.: 1000004411996  
Nome: (296552/1) LEDA PAULA LOPES REIS  
Cargo/Função: (3697) SECRETARIO DE ESCOLA/FDE - SECRETARIO DE ESCOLA  
Un. Adm: (011355) E E MAL EURICO GASPAS DUTRA  
A Partir de: 02/01/2024 Até31/12/2025

Processo N.: 1000004410981  
Nome: (100105/1) LEIDE CARLA COSTA DE SOUZA  
Cargo/Função: (3689) DIRETOR DE ESCOLA/FDE - DIRETOR DE ESCOLA  
Un. Adm: (015261) E E 15 DE JUNHO  
A Partir de: 02/01/2024 Até31/12/2025

Processo N.: 1000004410697  
Nome: (105615/11) LEIDIANY CLEMENTE DE ARAUJO  
Cargo/Função: (10898) DIRETOR DE ESCOLA - DIRETOR DE ESCOLA  
Un. Adm: (012831) E E MARECHAL RONDON  
A Partir de: 02/01/2024 Até31/12/2025

Processo N.: 1000004411974  
Nome: (287210/1) LEILA NABUCO BRANCO MAGALHAES  
Cargo/Função: (3697) SECRETARIO DE ESCOLA/FDE - SECRETARIO DE ESCOLA  
Un. Adm: (010057) E E DIONE AUGUSTA SILVA SOUZA  
A Partir de: 02/01/2024 Até31/12/2025

Processo N.: 1000004412724  
Nome: (288509/1) LEILA TRINDADE COSTA POVOA  
Cargo/Função: (3697) SECRETARIO DE ESCOLA/FDE - SECRETARIO DE ESCOLA  
Un. Adm: (158348) E E ROBERVAL COSTA REIS  
A Partir de: 02/01/2024 Até31/12/2025

Processo N.: 1000004411285  
Nome: (123430/4) LEILIANE LOPES DA SILVA  
Cargo/Função: (3689) DIRETOR DE ESCOLA/FDE - DIRETOR DE ESCOLA  
Un. Adm: (016500) E E MARIO SPINELLI  
A Partir de: 02/01/2024 Até31/12/2025

Processo N.: 1000004412030  
Nome: (288901/1) LEONARDO AUGUSTO DA SILVA ZUCHINI  
Cargo/Função: (3697) SECRETARIO DE ESCOLA/FDE - SECRETARIO DE ESCOLA  
Un. Adm: (184152) E E JUAREZ RODRIGUES DOS ANJOS  
A Partir de: 02/01/2024 Até31/12/2025

Processo N.: 1000004411213  
Nome: (290478/1) LEONARDO DE SOUZA ALVES  
Cargo/Função: (3689) DIRETOR DE ESCOLA/FDE - DIRETOR DE ESCOLA  
Un. Adm: (106020) E E PROF ELIZABETH MARIA BASTOS  
A Partir de: 02/01/2024 Até31/12/2025

Processo N.: 1000004412023  
Nome: (286270/1) LETHICIA CARLA VERONEZ  
Cargo/Função: (3697) SECRETARIO DE ESCOLA/FDE - SECRETARIO DE ESCOLA  
Un. Adm: (011290) E E JOSE ANGELO DOS SANTOS  
A Partir de: 02/01/2024 Até31/12/2025

Processo N.: 1000004411223  
Nome: (118553/14) LEYDE LAURA DE SOUZA  
Cargo/Função: (3689) DIRETOR DE ESCOLA/FDE - DIRETOR DE ESCOLA  
Un. Adm: (011967) E E PROF VANIL STABILITO  
A Partir de: 02/01/2024 Até31/12/2025

Processo N.: 1000004412109  
Nome: (144058/7) LILIAM LIMA FAY  
Cargo/Função: (3697) SECRETARIO DE ESCOLA/FDE - SECRETARIO DE ESCOLA  
Un. Adm: (071773) E E PE ARLINDO IGNACIO DE OLIVEIRA  
A Partir de: 02/01/2024 Até31/12/2025

Processo N.: 1000004412792  
Nome: (289795/1) LINYKER HENRIQUE DE CASTRO MARQUES  
Cargo/Função: (3697) SECRETARIO DE ESCOLA/FDE - SECRETARIO DE ESCOLA  
Un. Adm: (013269) E E OLIMPIO JOAO PISSINATI GUERRA  
A Partir de: 02/01/2024 Até31/12/2025

Processo N.: 1000004412423  
Nome: (69769/2) LISMAR COELHO PORTELA MARTINS  
Cargo/Função: (3697) SECRETARIO DE ESCOLA/FDE - SECRETARIO DE ESCOLA  
Un. Adm: (014036) E E PROF IDALINA DE FARIAS  
A Partir de: 02/01/2024 Até31/12/2025

Processo N.: 1000004412998  
Nome: (296470/1) LIVIA DANIELLI RONDON  
Cargo/Função: (3697) SECRETARIO DE ESCOLA/FDE - SECRETARIO DE ESCOLA  
Un. Adm: (011940) E E JOSE LEITE DE MORAES  
A Partir de: 02/01/2024 Até31/12/2025

Processo N.: 1000004412353  
Nome: (131497/3) LORENA DOS SANTOS MULATTI  
Cargo/Função: (3697) SECRETARIO DE ESCOLA/FDE - SECRETARIO DE ESCOLA  
Un. Adm: (060208) E E ALBERT EINSTEIN  
A Partir de: 02/01/2024 Até31/12/2025

Processo N.: 1000004412526  
Nome: (56910/7) LORIS MARGARIDA BATTISTI  
Cargo/Função: (3697) SECRETARIO DE ESCOLA/FDE - SECRETARIO DE ESCOLA  
Un. Adm: (069582) E E ANDRE ANTONIO MAGGI  
A Partir de: 02/01/2024 Até31/12/2025

Processo N.: 1000004412178  
Nome: (296496/1) LORRAYNE ROCHA MOURA  
Cargo/Função: (3697) SECRETARIO DE ESCOLA/FDE - SECRETARIO DE ESCOLA  
Un. Adm: (010448) E E SEN AZEREDO  
A Partir de: 02/01/2024 Até31/12/2025

Processo N.: 1000004412257  
Nome: (287638/1) LUANA PAMELLA ALMEIDA FERREIRA  
Cargo/Função: (3697) SECRETARIO DE ESCOLA/FDE - SECRETARIO DE ESCOLA  
Un. Adm: (176427) E E JOAO BATISTA DE ALMEIDA  
A Partir de: 02/01/2024 Até31/12/2025

Processo N.: 1000004412528  
Nome: (287206/1) LUANA SOUZA DE OLIVEIRA  
Cargo/Função: (3697) SECRETARIO DE ESCOLA/FDE - SECRETARIO DE ESCOLA  
Un. Adm: (011142) E E EMANUEL PINHEIRO  
A Partir de: 02/01/2024 Até31/12/2025

Processo N.: 1000004412331  
Nome: (225286/5) LUBIA MARTINS DA CRUZ  
Cargo/Função: (3697) SECRETARIO DE ESCOLA/FDE - SECRETARIO DE ESCOLA  
Un. Adm: (011894) E E PE JOSE ANCHIETA  
A Partir de: 02/01/2024 Até31/12/2025

Processo N.: 1000004412567  
Nome: (285844/1) LUCAS DE SOUZA MONTEIRO  
Cargo/Função: (3697) SECRETARIO DE ESCOLA/FDE - SECRETARIO DE ESCOLA  
Un. Adm: (010995) E E MAJ OTAVIO PITALUGA  
A Partir de: 02/01/2024 Até31/12/2025

Processo N.: 1000004411081  
Nome: (125814/18) LUCAS FRANCELINO DA SILVA  
Cargo/Função: (3689) DIRETOR DE ESCOLA/FDE - DIRETOR DE ESCOLA  
Un. Adm: (194522) ESCOLA EST CARLOS DRUMMOND DE ANDRADE  
A Partir de: 02/01/2024 Até31/12/2025

Processo N.: 1000004412727  
Nome: (318957/1) LUCAS LEONEL DOS SANTOS COSTA  
Cargo/Função: (3697) SECRETARIO DE ESCOLA/FDE - SECRETARIO DE ESCOLA  
Un. Adm: (068713) E E VANDERLEI CECATTO  
A Partir de: 02/01/2024 Até31/12/2025

Processo N.: 1000004411854  
Nome: (96448/23) LUCAS RODRIGUES  
Cargo/Função: (3697) SECRETARIO DE ESCOLA/FDE - SECRETARIO DE ESCOLA  
Un. Adm: (013153) E E CORA CORALINA  
A Partir de: 02/01/2024 Até31/12/2025

Processo N.: 1000004412190  
Nome: (240341/1) LUCIA MARIA BENEDITA DE FREITAS  
Cargo/Função: (3697) SECRETARIO DE ESCOLA/FDE - SECRETARIO DE ESCOLA  
Un. Adm: (010260) E E SAO JOSE  
A Partir de: 02/01/2024 Até31/12/2025

Processo N.: 1000004411235  
Nome: (209833/7) LUCIANA FERREIRA CRUZ COSTA  
Cargo/Função: (3689) DIRETOR DE ESCOLA/FDE - DIRETOR DE ESCOLA  
Un. Adm: (104248) E E JAIME VERISSIMO DE CAMPOS JR JAIMINHO  
A Partir de: 02/01/2024 Até31/12/2025

Processo N.: 1000004410288  
Nome: (96381/26) LUCIANA MARIA DA FONSECA  
Cargo/Função: (10898) DIRETOR DE ESCOLA - DIRETOR DE ESCOLA  
Un. Adm: (173568) E E CAMPO MASSAPE  
A Partir de: 02/01/2024 Até31/12/2025

Processo N.: 1000004411244  
Nome: (120362/24) LUCIANA MARTINS DE ALMEIDA SILVA  
Cargo/Função: (3689) DIRETOR DE ESCOLA/FDE - DIRETOR DE ESCOLA  
Un. Adm: (012319) E E DEP MILTON FIGUEIREDO  
A Partir de: 02/01/2024 Até31/12/2025

Processo N.: 1000004411641  
Nome: (221708/26) LUCIANE TEREZINHA ARMANI  
Cargo/Função: (3689) DIRETOR DE ESCOLA/FDE - DIRETOR DE ESCOLA  
Un. Adm: (065587) E E IVALDINO FRANCIO  
A Partir de: 02/01/2024 Até31/12/2025

Processo N.: 1000004412342  
Nome: (296454/1) LUCIANO HORAS ALVES  
Cargo/Função: (3697) SECRETARIO DE ESCOLA/FDE - SECRETARIO DE ESCOLA  
Un. Adm: (114561) E E PROF ELCIO PRATES  
A Partir de: 02/01/2024 Até31/12/2025

Processo N.: 1000004412007  
Nome: (89034/1) LUCIANO KURY BORGES  
Cargo/Função: (3697) SECRETARIO DE ESCOLA/FDE - SECRETARIO DE ESCOLA  
Un. Adm: (009679) E E PROF HERMELINDA DE FIGUEIREDO  
A Partir de: 02/01/2024 Até31/12/2025

Processo N.: 1000004411942  
Nome: (134733/5) LUCILEDA MOREIRA RIOS  
Cargo/Função: (3697) SECRETARIO DE ESCOLA/FDE - SECRETARIO DE ESCOLA  
Un. Adm: (016560) E E JOAO SATO  
A Partir de: 02/01/2024 Até31/12/2025

Processo N.: 1000004411265  
Nome: (71034/74) LUCIMAR DE ARRUDA FIALHO OLIVEIRA  
Cargo/Função: (3689) DIRETOR DE ESCOLA/FDE - DIRETOR DE ESCOLA  
Un. Adm: (040452) E E GOV JULIO STRUBING MULLER  
A Partir de: 02/01/2024 Até31/12/2025

Processo N.: 1000004412919  
Nome: (224137/2) LUCIMARA BERNARDO SILVA  
Cargo/Função: (3697) SECRETARIO DE ESCOLA/FDE - SECRETARIO DE ESCOLA  
Un. Adm: (013528) E E LUCAS AUXILIO TONIAZO  
A Partir de: 02/01/2024 Até31/12/2025

Processo N.: 1000004411333  
Nome: (212182/6) LUCINEI MARQUES DE REZENDE  
Cargo/Função: (3689) DIRETOR DE ESCOLA/FDE - DIRETOR DE ESCOLA  
Un. Adm: (013358) E E NOSSA SENHORA DO PERPETUO SOCORRO  
A Partir de: 02/01/2024 Até31/12/2025

Processo N.: 1000004410932  
Nome: (88793/1) LUCINEIA GOVEIA DOS ANJOS  
Cargo/Função: (3689) DIRETOR DE ESCOLA/FDE - DIRETOR DE ESCOLA  
Un. Adm: (015423) E E DR ANISIO JOSE MOREIRA  
A Partir de: 02/01/2024 Até31/12/2025

Processo N.: 1000004412728  
Nome: (142705/1) LUDEMYLLA FERRAZ DE ARRUDA  
Cargo/Função: (3697) SECRETARIO DE ESCOLA/FDE - SECRETARIO DE ESCOLA  
Un. Adm: (012505) E E FAUSTINO DIAS AMORIM  
A Partir de: 02/01/2024 Até31/12/2025

Processo N.: 1000004411624  
Nome: (221131/9) LUGERYA RODRIGUES CARVALHO  
Cargo/Função: (3689) DIRETOR DE ESCOLA/FDE - DIRETOR DE ESCOLA  
Un. Adm: (011517) E E ARTUR DA COSTA E SILVA  
A Partir de: 02/01/2024 Até31/12/2025

Processo N.: 1000004412870  
Nome: (251358/1) LUIETTE FELISARI MACHADO  
Cargo/Função: (3697) SECRETARIO DE ESCOLA/FDE - SECRETARIO DE ESCOLA  
Un. Adm: (049964) E E FRANCISCO SALDANHA NETO  
A Partir de: 02/01/2024 Até31/12/2025

Processo N.: 1000004410859  
Nome: (92825/36) LUIZ DOMINGOS GONCALVES FILHO  
Cargo/Função: (3689) DIRETOR DE ESCOLA/FDE - DIRETOR DE ESCOLA  
Un. Adm: (012556) E E SANTA CLAUDINA  
A Partir de: 02/01/2024 Até31/12/2025

15 de Janeiro de 2024

Processo N.: 1000004412034  
Nome: (203248/4) LUIZ FERNANDO HOFFMANN  
Cargo/Função: (3697) SECRETARIO DE ESCOLA/FDE - SECRETARIO DE ESCOLA  
Un. Adm: (014761) E E EWALDO MEYER RODERJAN  
A Partir de: 02/01/2024 Até31/12/2025

Processo N.: 1000004412089  
Nome: (87243/1) LUIZMAR DELUQUE  
Cargo/Função: (3697) SECRETARIO DE ESCOLA/FDE - SECRETARIO DE ESCOLA  
Un. Adm: (212490) E E DES INT DA ED BAS PROF MILTON MAR CURVO  
A Partir de: 02/01/2024 Até31/12/2025

Processo N.: 1000004411894  
Nome: (255292/1) LUZIA SEVERINO DE ARAUJO  
Cargo/Função: (3697) SECRETARIO DE ESCOLA/FDE - SECRETARIO DE ESCOLA  
Un. Adm: (012912) E E ARLINDA PESSOA MARBECK MORRECK  
A Partir de: 02/01/2024 Até31/12/2025

Processo N.: 1000004412101  
Nome: (67285/1) LUZIA SILVA DE MIRANDA TEIXEIRA  
Cargo/Função: (3697) SECRETARIO DE ESCOLA/FDE - SECRETARIO DE ESCOLA  
Un. Adm: (009911) E E PE JOAO PANAROTTO  
A Partir de: 02/01/2024 Até31/12/2025

Processo N.: 1000004412271  
Nome: (51730/5) LUZINETE ORMOND DA SILVA  
Cargo/Função: (3697) SECRETARIO DE ESCOLA/FDE - SECRETARIO DE ESCOLA  
Un. Adm: (015385) E E PLACIDO DE CASTRO  
A Partir de: 02/01/2024 Até31/12/2025

Processo N.: 1000004412435  
Nome: (143783/4) MANOEL ANGELO GONCALO CURADO  
Cargo/Função: (3697) SECRETARIO DE ESCOLA/FDE - SECRETARIO DE ESCOLA  
Un. Adm: (012475) E E FELICIANO GALDINO  
A Partir de: 02/01/2024 Até31/12/2025

Processo N.: 1000004411997  
Nome: (144168/17) MANOEL SANTOS DA SILVA  
Cargo/Função: (3697) SECRETARIO DE ESCOLA/FDE - SECRETARIO DE ESCOLA  
Un. Adm: (010456) E E FILOGONIO CORREA  
A Partir de: 02/01/2024 Até31/12/2025

Processo N.: 1000004412252  
Nome: (139582/4) MARCELO BARBOSA DA SILVA  
Cargo/Função: (3697) SECRETARIO DE ESCOLA/FDE - SECRETARIO DE ESCOLA  
Un. Adm: (212440) E E DE DESENVOLV INTEG DA EDUC BAS JOSE DIAS  
A Partir de: 02/01/2024 Até31/12/2025

Processo N.: 1000004412577  
Nome: (283191/2) MARCELO MARQUES DA SILVEIRA  
Cargo/Função: (3697) SECRETARIO DE ESCOLA/FDE - SECRETARIO DE ESCOLA  
Un. Adm: (012670) E E FREI CARLOS VALLETE  
A Partir de: 02/01/2024 Até31/12/2025

Processo N.: 1000004410907  
Nome: (226786/1) MARCIA DOS SANTOS  
Cargo/Função: (3689) DIRETOR DE ESCOLA/FDE - DIRETOR DE ESCOLA  
Un. Adm: (014095) E E TANCREDO A NEVES  
A Partir de: 02/01/2024 Até31/12/2025

Processo N.: 1000004412484  
Nome: (227578/1) MARCIA FERREIRA DA SILVA  
Cargo/Função: (3697) SECRETARIO DE ESCOLA/FDE - SECRETARIO DE ESCOLA  
Un. Adm: (016632) E E PROF DEMETRIO PEREIRA  
A Partir de: 02/01/2024 Até31/12/2025

Processo N.: 1000004412905  
Nome: (112843/4) MARCIA GARDES DE PAULA  
Cargo/Função: (3697) SECRETARIO DE ESCOLA/FDE - SECRETARIO DE ESCOLA  
Un. Adm: (016543) E E CANDIDO PORTINARI  
A Partir de: 02/01/2024 Até31/12/2025

Processo N.: 1000004411927  
Nome: (136345/6) MARCIA LAZARO  
Cargo/Função: (3697) SECRETARIO DE ESCOLA/FDE - SECRETARIO DE ESCOLA  
Un. Adm: (124044) E E PORTAL DA AMAZONIA  
A Partir de: 02/01/2024 Até31/12/2025

Processo N.: 1000004411270  
Nome: (276219/10) MARCIA PAZ BOHRER DE ANDRADE  
Cargo/Função: (3689) DIRETOR DE ESCOLA/FDE - DIRETOR DE ESCOLA  
Un. Adm: (012114) E E PEDRO GARDES  
A Partir de: 02/01/2024 Até31/12/2025

Processo N.: 1000004412745  
Nome: (290391/1) MARCIANA GOUVEIA DOS SANTOS  
Cargo/Função: (3697) SECRETARIO DE ESCOLA/FDE - SECRETARIO DE ESCOLA  
Un. Adm: (015407) E E DOMINGOS BRIANTE  
A Partir de: 02/01/2024 Até31/12/2025

Processo N.: 1000004411988  
Nome: (226281/4) MARCIEL DOS SANTOS SERTAO  
Cargo/Função: (3697) SECRETARIO DE ESCOLA/FDE - SECRETARIO DE ESCOLA  
Un. Adm: (014460) E E JULIO MULLER  
A Partir de: 02/01/2024 Até31/12/2025

Processo N.: 1000004410665  
Nome: (77652/14) MARCILENE COELHO DE MATOS  
Cargo/Função: (3689) DIRETOR DE ESCOLA/FDE - DIRETOR DE ESCOLA  
Un. Adm: (158623) E E ANTONIA LEO DOS SANTOS  
A Partir de: 02/01/2024 Até31/12/2025

Processo N.: 1000004411901  
Nome: (138068/5) MARCIO BRANDAO DOS SANTOS  
Cargo/Função: (3697) SECRETARIO DE ESCOLA/FDE - SECRETARIO DE ESCOLA  
Un. Adm: (159700) E E ANTONIO ALVES DIAS  
A Partir de: 02/01/2024 Até31/12/2025

Processo N.: 1000004410946  
Nome: (221351/4) MARCIO CASTANHA  
Cargo/Função: (10898) DIRETOR DE ESCOLA - DIRETOR DE ESCOLA  
Un. Adm: (015407) E E DOMINGOS BRIANTE  
A Partir de: 02/01/2024 Até31/12/2025

Processo N.: 1000004412711  
Nome: (296590/1) MARCIO JOSE DE OLIVEIRA  
Cargo/Função: (3697) SECRETARIO DE ESCOLA/FDE - SECRETARIO DE ESCOLA  
Un. Adm: (173541) E E PROF ELIZABET EVANGELISTA PEREIRA  
A Partir de: 02/01/2024 Até31/12/2025

Processo N.: 1000004412491  
Nome: (105858/8) MARCIO PAZ CAMARA  
Cargo/Função: (3697) SECRETARIO DE ESCOLA/FDE - SECRETARIO DE ESCOLA  
Un. Adm: (045403) E E ALEXANDRE LEITE  
A Partir de: 02/01/2024 Até31/12/2025

Processo N.: 1000004411280  
Nome: (227140/1) MARCOS ALVES FAUSTO  
Cargo/Função: (3689) DIRETOR DE ESCOLA/FDE - DIRETOR DE ESCOLA  
Un. Adm: (012327) E E PROF JOSE MENDES MARTINS  
A Partir de: 02/01/2024 Até31/12/2025

Processo N.: 1000004411084  
Nome: (117169/16) MARCOS ANTONIO ALVES FERREIRA  
Cargo/Função: (3689) DIRETOR DE ESCOLA/FDE - DIRETOR DE ESCOLA  
Un. Adm: (069400) E E RAINHA DA PAZ  
A Partir de: 02/01/2024 Até31/12/2025

Processo N.: 1000004412133  
Nome: (234863/1) MARCOS GERARDO ALVES  
Cargo/Função: (3697) SECRETARIO DE ESCOLA/FDE - SECRETARIO DE ESCOLA  
Un. Adm: (009865) E E ALICE FONTES PINHEIRO  
A Partir de: 02/01/2024 Até31/12/2025

Processo N.: 1000004412519  
Nome: (83986/5) MARGARETE FARIAS LEITE  
Cargo/Função: (3697) SECRETARIO DE ESCOLA/FDE - SECRETARIO DE ESCOLA  
Un. Adm: (015849) E E ROSMAY KARA JOSE  
A Partir de: 02/01/2024 Até31/12/2025

Processo N.: 1000004412582  
Nome: (76218/2) MARGARETE NEUMANN  
Cargo/Função: (3697) SECRETARIO DE ESCOLA/FDE - SECRETARIO DE ESCOLA  
Un. Adm: (012742) E E MARIA HELENA DE ARAUJO BASTOS  
A Partir de: 02/01/2024 Até31/12/2025

Processo N.: 1000004411929  
Nome: (256736/1) MARGARIDA GOMES DA SILVA  
Cargo/Função: (3697) SECRETARIO DE ESCOLA/FDE - SECRETARIO DE ESCOLA  
Un. Adm: (015652) E E VINICIUS DE MORAES  
A Partir de: 02/01/2024 Até31/12/2025

Processo N.: 1000004412803  
Nome: (93238/1) MARIA APARECIDA DE ANDRADE  
Cargo/Função: (3697) SECRETARIO DE ESCOLA/FDE - SECRETARIO DE ESCOLA  
Un. Adm: (158399) E E CLEUFA HUBNER  
A Partir de: 02/01/2024 Até31/12/2025

Processo N.: 1000004411702  
Nome: (269474/6) MARIA APARECIDA GOMES ALEIXO CASTRO  
Cargo/Função: (3689) DIRETOR DE ESCOLA/FDE - DIRETOR DE ESCOLA  
Un. Adm: (013188) E E JUSCELINO K DE OLIVEIRA  
A Partir de: 02/01/2024 Até31/12/2025

Processo N.: 1000004412860  
Nome: (52085/3) MARIA APARECIDA RODRIGUES  
Cargo/Função: (3697) SECRETARIO DE ESCOLA/FDE - SECRETARIO DE ESCOLA  
Un. Adm: (038598) E E IGNACIO SCHEVINSKI FILHO  
A Partir de: 02/01/2024 Até31/12/2025

Processo N.: 1000004410758  
Nome: (216816/8) MARIA CAROLINA SANTOS GIL  
Cargo/Função: (3689) DIRETOR DE ESCOLA/FDE - DIRETOR DE ESCOLA  
Un. Adm: (013692) E E ARGEMIRO RODRIGUES PIMENTEL  
A Partir de: 02/01/2024 Até31/12/2025

Processo N.: 1000004411931  
Nome: (66625/8) MARIA CRISTINA MONTES DE NOVAIS  
Cargo/Função: (3697) SECRETARIO DE ESCOLA/FDE - SECRETARIO DE ESCOLA  
Un. Adm: (010693) E M TIRADENTES CONV  
A Partir de: 02/01/2024 Até31/12/2025

Processo N.: 1000004413135  
Nome: (142192/7) MARIA DAS GRACAS PEREIRA DE AQUINO  
Cargo/Função: (3697) SECRETARIO DE ESCOLA/FDE - SECRETARIO DE ESCOLA  
Un. Adm: (014206) E E ALEXANDRE QUIRINO SOUZA  
A Partir de: 02/01/2024 Até31/12/2025

Processo N.: 1000004411292  
Nome: (128542/8) MARIA FERNANDA PACELLI DE MIRANDA GAZETA  
Cargo/Função: (3689) DIRETOR DE ESCOLA/FDE - DIRETOR DE ESCOLA  
Un. Adm: (011932) E E PROF FERNANDO LEITE DE CAMPOS  
A Partir de: 02/01/2024 Até31/12/2025

Processo N.: 1000004411863  
Nome: (239658/1) MARIA IZABEL ALVES CARVALHO  
Cargo/Função: (3697) SECRETARIO DE ESCOLA/FDE - SECRETARIO DE ESCOLA  
Un. Adm: (148091) E E JARDIM UNIVERSITARIO  
A Partir de: 02/01/2024 Até31/12/2025

Processo N.: 1000004413047  
Nome: (141701/10) MARIA NELI BARRETO  
Cargo/Função: (3689) DIRETOR DE ESCOLA/FDE - DIRETOR DE ESCOLA  
Un. Adm: (023841) E E DR ELCIO DE SOUZA  
A Partir de: 02/01/2024 Até31/12/2025

Processo N.: 1000004410767  
Nome: (89588/12) MARIA ZERLANDIA CALACA RAMOS  
Cargo/Função: (3689) DIRETOR DE ESCOLA/FDE - DIRETOR DE ESCOLA  
Un. Adm: (077925) E E SANTA CRUZ  
A Partir de: 02/01/2024 Até31/12/2025

Processo N.: 1000004412829  
Nome: (89865/1) MARICELIA APARECIDA DANTAS FERREIRA  
Cargo/Função: (3697) SECRETARIO DE ESCOLA/FDE - SECRETARIO DE ESCOLA  
Un. Adm: (212504) E E DES INT DA ED BAS GET DORNELLES VARGAS  
A Partir de: 02/01/2024 Até31/12/2025

Processo N.: 1000004410703  
Nome: (126491/15) MARIEL DE SOUZA OURIVES  
Cargo/Função: (3689) DIRETOR DE ESCOLA/FDE - DIRETOR DE ESCOLA  
Un. Adm: (173541) E E PROF ELIZABET EVANGELISTA PEREIRA  
A Partir de: 02/01/2024 Até31/12/2025

Processo N.: 1000004411960  
Nome: (69655/3) MARILENE DA SILVA CAMPOS  
Cargo/Função: (3697) SECRETARIO DE ESCOLA/FDE - SECRETARIO DE ESCOLA  
Un. Adm: (014508) E E 7 DE SETEMBRO  
A Partir de: 02/01/2024 Até31/12/2025

Processo N.: 1000004411943  
Nome: (275795/4) MARINA RIBEIRO SILVA DOS SANTOS  
Cargo/Função: (3697) SECRETARIO DE ESCOLA/FDE - SECRETARIO DE ESCOLA  
Un. Adm: (013919) E E ALFREDO DE ARAUJO GRANJA  
A Partir de: 02/01/2024 Até31/12/2025

Processo N.: 1000004413155  
Nome: (118166/22) MARINALVA GOMES  
Cargo/Função: (3689) DIRETOR DE ESCOLA/FDE - DIRETOR DE ESCOLA  
Un. Adm: (076198) E E PAULO FREIRE  
A Partir de: 02/01/2024 Até31/12/2025

Processo N.: 1000004413051  
Nome: (126874/4) MARINETE LUIZA DE SOUZA BORGES  
Cargo/Função: (3689) DIRETOR DE ESCOLA/FDE - DIRETOR DE ESCOLA  
Un. Adm: (015989) E E VER BENTO MUNIZ  
A Partir de: 02/01/2024 Até31/12/2025

Processo N.: 1000004412720  
Nome: (242956/6) MARIO ANGELO FRADE MONTEIRO  
Cargo/Função: (3697) SECRETARIO DE ESCOLA/FDE - SECRETARIO DE ESCOLA  
Un. Adm: (011851) E E VILA PROGRESSO  
A Partir de: 02/01/2024 Até31/12/2025

Processo N.: 1000004412487  
Nome: (241692/2) MARIO DE OLIVEIRA SOUZA  
Cargo/Função: (3697) SECRETARIO DE ESCOLA/FDE - SECRETARIO DE ESCOLA  
Un. Adm: (015180) E E CEL ONDINO R LIMA  
A Partir de: 02/01/2024 Até31/12/2025

Processo N.: 1000004410915  
Nome: (33360/1) MARIUZA MARINHO LOPES  
Cargo/Função: (3689) DIRETOR DE ESCOLA/FDE - DIRETOR DE ESCOLA  
Un. Adm: (137758) E E PROF HILDA ROCHA SOUZA  
A Partir de: 02/01/2024 Até31/12/2025

Processo N.: 1000004412144  
Nome: (73602/5) MARIZA DE SOUZA COSTA MIRANDA  
Cargo/Função: (3697) SECRETARIO DE ESCOLA/FDE - SECRETARIO DE ESCOLA  
Un. Adm: (076201) E E PROF JOAO CRISOSTOMO DE FIGUEIREDO  
A Partir de: 02/01/2024 Até31/12/2025

Processo N.: 1000004412441  
Nome: (227558/1) MARLEIDE LOPES QUERUBIN  
Cargo/Função: (3697) SECRETARIO DE ESCOLA/FDE - SECRETARIO DE ESCOLA  
Un. Adm: (021652) E E PROF ARLINDO DE SILVA BRUNO  
A Partir de: 02/01/2024 Até31/12/2025

Processo N.: 1000004412165  
 Nome: (235452/2) MARLI REGIANE OGLIARI SAGGIN  
 Cargo/Função: (3697) SECRETARIO DE ESCOLA/FDE - SECRETARIO DE ESCOLA  
 Un. Adm: (046434) E E FREI CANECA  
 A Partir de: 02/01/2024 Até31/12/2025

Processo N.: 1000004412445  
 Nome: (250066/2) MARSON LEITE TAQUES  
 Cargo/Função: (3697) SECRETARIO DE ESCOLA/FDE - SECRETARIO DE ESCOLA  
 Un. Adm: (045110) E E LUIZA SOARES BOABAD  
 A Partir de: 02/01/2024 Até31/12/2025

Processo N.: 1000004410807  
 Nome: (217672/20) MARTA ROSANA CUSTODIO DOS SANTOS FORNAZA  
 Cargo/Função: (3689) DIRETOR DE ESCOLA/FDE - DIRETOR DE ESCOLA  
 Un. Adm: (068713) E E VANDERLEI CECATTO  
 A Partir de: 02/01/2024 Até31/12/2025

Processo N.: 1000004412003  
 Nome: (286797/1) MATEUS PESOVENTO ANTUNES ANGELO  
 Cargo/Função: (3697) SECRETARIO DE ESCOLA/FDE - SECRETARIO DE ESCOLA  
 Un. Adm: (009857) E E FRANCISCO A FERREIRA MENDES  
 A Partir de: 02/01/2024 Até31/12/2025

Processo N.: 1000004410781  
 Nome: (134852/12) MAURICIO RIBEIRO DE OLIVEIRA  
 Cargo/Função: (3689) DIRETOR DE ESCOLA/FDE - DIRETOR DE ESCOLA  
 Un. Adm: (158348) E E ROBERVAL COSTA REIS  
 A Partir de: 02/01/2024 Até31/12/2025

Processo N.: 1000004412467  
 Nome: (235955/1) MAURO RODRIGUES DE SOUZA  
 Cargo/Função: (3697) SECRETARIO DE ESCOLA/FDE - SECRETARIO DE ESCOLA  
 Un. Adm: (192058) ESC EST PROFESSORA MURALHA DE MIRANDA PASSOS  
 A Partir de: 02/01/2024 Até31/12/2025

Processo N.: 1000004412697  
 Nome: (239478/1) MAYARA CRISTINA SOARES DE FARIA  
 Cargo/Função: (3697) SECRETARIO DE ESCOLA/FDE - SECRETARIO DE ESCOLA  
 Un. Adm: (049794) E E SANTO ANTONIO  
 A Partir de: 02/01/2024 Até31/12/2025

Processo N.: 1000004411328  
 Nome: (296096/1) MERCIA MENDES TORRES MORAIS  
 Cargo/Função: (3689) DIRETOR DE ESCOLA/FDE - DIRETOR DE ESCOLA  
 Un. Adm: (014230) E E MARIA ESTHER PERES  
 A Partir de: 02/01/2024 Até31/12/2025

Processo N.: 1000004412978  
 Nome: (87423/1) MICHELE CORREA DE FRANCA  
 Cargo/Função: (3697) SECRETARIO DE ESCOLA/FDE - SECRETARIO DE ESCOLA  
 Un. Adm: (012319) E E DEP MILTON FIGUEIREDO  
 A Partir de: 02/01/2024 Até31/12/2025

Processo N.: 1000004412373  
 Nome: (216268/8) MICHELI CHAGAS DE LIMA  
 Cargo/Função: (3697) SECRETARIO DE ESCOLA/FDE - SECRETARIO DE ESCOLA  
 Un. Adm: (016403) E E BAIRRO UNIAO  
 A Partir de: 02/01/2024 Até31/12/2025

Processo N.: 1000004412422  
 Nome: (290057/1) MIGUEL BENEDITO DE BARROS  
 Cargo/Função: (3697) SECRETARIO DE ESCOLA/FDE - SECRETARIO DE ESCOLA  
 Un. Adm: (012890) E E PROF NILO POVOAS  
 A Partir de: 02/01/2024 Até31/12/2025

Processo N.: 1000004411093  
 Nome: (77491/16) MIRLENE SILVA DA COSTA  
 Cargo/Função: (3689) DIRETOR DE ESCOLA/FDE - DIRETOR DE ESCOLA  
 Un. Adm: (076180) E E PROF MARIA DE FATIMA GIMENEZ LOPES  
 A Partir de: 02/01/2024 Até31/12/2025

Processo N.: 1000004411733  
 Nome: (213519/9) NAIUCI MARTINS DA SILVA  
 Cargo/Função: (3689) DIRETOR DE ESCOLA/FDE - DIRETOR DE ESCOLA  
 Un. Adm: (015849) E E ROSMAY KARA JOSE  
 A Partir de: 02/01/2024 Até31/12/2025

Processo N.: 1000004413017  
 Nome: (286790/1) NEIDE SANTOS FARIA GONCALVES  
 Cargo/Função: (3697) SECRETARIO DE ESCOLA/FDE - SECRETARIO DE ESCOLA  
 Un. Adm: (015334) E E IR LUCINDA FACHINI  
 A Partir de: 02/01/2024 Até31/12/2025

Processo N.: 1000004410779  
 Nome: (82645/20) NEILDE FERREIRA DE ARAUJO IBIAPINO  
 Cargo/Função: (3689) DIRETOR DE ESCOLA/FDE - DIRETOR DE ESCOLA  
 Un. Adm: (013625) E E JOAO PEDRO TORRES  
 A Partir de: 02/01/2024 Até31/12/2025

Processo N.: 1000004411571  
 Nome: (97950/14) NELMA FAVALESSA RIBEIRO IBARROLA DUARTE  
 Cargo/Função: (3689) DIRETOR DE ESCOLA/FDE - DIRETOR DE ESCOLA  
 Un. Adm: (015873) E E 13 DE MAIO  
 A Partir de: 02/01/2024 Até31/12/2025

Processo N.: 1000004412553  
 Nome: (201541/1) NELMA SUELY SANCHES PAVAO  
 Cargo/Função: (3697) SECRETARIO DE ESCOLA/FDE - SECRETARIO DE ESCOLA  
 Un. Adm: (040320) E E MIL TIRADENTES 2 SGT PM LUCIANO J QUEIROZ  
 A Partir de: 02/01/2024 Até31/12/2025

Processo N.: 1000004412559  
 Nome: (210592/9) NELSON ALVES DE SOUZA JUNIOR  
 Cargo/Função: (3697) SECRETARIO DE ESCOLA/FDE - SECRETARIO DE ESCOLA  
 Un. Adm: (010863) E E LUCAS PACHECO DE CAMARGO  
 A Partir de: 02/01/2024 Até31/12/2025

Processo N.: 1000004412319  
 Nome: (239654/1) NEUZI JESUS DE MORAIS  
 Cargo/Função: (3697) SECRETARIO DE ESCOLA/FDE - SECRETARIO DE ESCOLA  
 Un. Adm: (014940) E E DOM VUNIBALDO  
 A Partir de: 02/01/2024 Até31/12/2025

Processo N.: 1000004412473  
 Nome: (216071/5) NILCEIA MARQUES MENDES BRAGA  
 Cargo/Função: (3697) SECRETARIO DE ESCOLA/FDE - SECRETARIO DE ESCOLA  
 Un. Adm: (097012) E E JOSE APARECIDO RIBEIRO  
 A Partir de: 02/01/2024 Até31/12/2025

Processo N.: 1000004412762  
 Nome: (89028/2) NILTON FLAVIO ZANCANARO  
 Cargo/Função: (3697) SECRETARIO DE ESCOLA/FDE - SECRETARIO DE ESCOLA  
 Un. Adm: (015237) E E MIGUEL BARBOSA  
 A Partir de: 02/01/2024 Até31/12/2025

Processo N.: 1000004412740  
 Nome: (140200/1) NOECY FERNANDES DE OLIVEIRA  
 Cargo/Função: (3697) SECRETARIO DE ESCOLA/FDE - SECRETARIO DE ESCOLA  
 Un. Adm: (137758) E E PROF HILDA ROCHA SOUZA  
 A Partir de: 02/01/2024 Até31/12/2025

Processo N.: 1000004413131  
 Nome: (40507/4) NOELY LANZA AUGUSTO  
 Cargo/Função: (3697) SECRETARIO DE ESCOLA/FDE - SECRETARIO DE ESCOLA  
 Un. Adm: (124028) E E INDIGENA MAYROWI APIAKA  
 A Partir de: 02/01/2024 Até31/12/2025

Processo N.: 1000004411866  
 Nome: (227892/1) NUBIA DE ASSUNCAO GONCALVES  
 Cargo/Função: (3697) SECRETARIO DE ESCOLA/FDE - SECRETARIO DE ESCOLA  
 Un. Adm: (158828) E E WALDIR BENTO DA COSTA  
 A Partir de: 02/01/2024 Até31/12/2025

Processo N.: 1000004412352  
Nome: (85875/1) NUSANIRIO DOS SANTOS  
Cargo/Função: (3697) SECRETARIO DE ESCOLA/FDE - SECRETARIO DE ESCOLA  
Un. Adm: (038709) E E JUSCELINO KUBISTCHEK  
A Partir de: 02/01/2024 Até31/12/2025

Processo N.: 1000004411304  
Nome: (39887/27) ODEMILCO MANOEL DE ALMEIDA  
Cargo/Função: (3689) DIRETOR DE ESCOLA/FDE - DIRETOR DE ESCOLA  
Un. Adm: (012246) E E DOM BOSCO  
A Partir de: 02/01/2024 Até31/12/2025

Processo N.: 1000004412302  
Nome: (224579/7) ORIVALDO CRIADO BARBOSA  
Cargo/Função: (3697) SECRETARIO DE ESCOLA/FDE - SECRETARIO DE ESCOLA  
Un. Adm: (013218) E E BARAO DE MELGACO  
A Partir de: 02/01/2024 Até31/12/2025

Processo N.: 1000004410674  
Nome: (43747/4) OTAMIRO ARAUJO FERNANDES  
Cargo/Função: (3689) DIRETOR DE ESCOLA/FDE - DIRETOR DE ESCOLA  
Un. Adm: (091456) E E JOSE GONCALVES DOS SANTOS  
A Partir de: 02/01/2024 Até31/12/2025

Processo N.: 1000004411868  
Nome: (142703/1) PAMELA LUIZA PEGORINI  
Cargo/Função: (3697) SECRETARIO DE ESCOLA/FDE - SECRETARIO DE ESCOLA  
Un. Adm: (040118) E E JAYME VERISSIMO DE CAMPOS JUNIOR  
A Partir de: 02/01/2024 Até31/12/2025

Processo N.: 1000004411314  
Nome: (235212/1) PATRICIA AGUIAR DOS SANTOS  
Cargo/Função: (3689) DIRETOR DE ESCOLA/FDE - DIRETOR DE ESCOLA  
Un. Adm: (012300) E E MIGUEL BARACAT  
A Partir de: 02/01/2024 Até31/12/2025

Processo N.: 1000004411783  
Nome: (74750/3) PATRICIA DAUHALI CLEMENTE GUIMARAES PEREIRA  
Cargo/Função: (3689) DIRETOR DE ESCOLA/FDE - DIRETOR DE ESCOLA  
Un. Adm: (158399) E E CLEUFA HUBNER  
A Partir de: 02/01/2024 Até31/12/2025

Processo N.: 1000004411633  
Nome: (28970/1) PATRICIA FERNANDA DE SOUZA GERMANO  
Cargo/Função: (3689) DIRETOR DE ESCOLA/FDE - DIRETOR DE ESCOLA  
Un. Adm: (158364) ESCOLA ESTADUAL ERNANDY MAURICIO BARACAT DE ARRUDA  
A Partir de: 02/01/2024 Até31/12/2025

Processo N.: 1000004412537  
Nome: (259368/1) PAULA CAROLINE ELIAS ARAUJO DE LIMA  
Cargo/Função: (3697) SECRETARIO DE ESCOLA/FDE - SECRETARIO DE ESCOLA  
Un. Adm: (015636) E E JOAO PAULO I  
A Partir de: 02/01/2024 Até31/12/2025

Processo N.: 1000004411640  
Nome: (274356/5) PAULO CESAR RODRIGUES DA SILVA  
Cargo/Função: (3689) DIRETOR DE ESCOLA/FDE - DIRETOR DE ESCOLA  
Un. Adm: (012254) E E PROF ARLETE MARIA DA SILVA  
A Partir de: 02/01/2024 Até31/12/2025

Processo N.: 1000004411650  
Nome: (46675/15) PAULO DE OLIVEIRA JUNIOR  
Cargo/Função: (10898) DIRETOR DE ESCOLA - DIRETOR DE ESCOLA  
Un. Adm: (096865) E E PROF MARLENE MARQUES DE BARROS  
A Partir de: 02/01/2024 Até31/12/2025

Processo N.: 1000004412037  
Nome: (122242/3) PAULO HENRIQUE DE BRITO  
Cargo/Função: (3697) SECRETARIO DE ESCOLA/FDE - SECRETARIO DE ESCOLA  
Un. Adm: (011690) E E FREI AMBROSIO  
A Partir de: 02/01/2024 Até31/12/2025

Processo N.: 1000004412170  
Nome: (288889/1) PEDRO ARAUJO CAMPOS  
Cargo/Função: (3697) SECRETARIO DE ESCOLA/FDE - SECRETARIO DE ESCOLA  
Un. Adm: (021628) E E RODOLFO AUGUSTO T CURVO  
A Partir de: 02/01/2024 Até31/12/2025

Processo N.: 1000004412015  
Nome: (70994/5) PEDRO ARMANDO LEITE DE FREITAS  
Cargo/Função: (3697) SECRETARIO DE ESCOLA/FDE - SECRETARIO DE ESCOLA  
Un. Adm: (009806) E E HISTORIADOR RUBENS DE MENDONCA  
A Partir de: 02/01/2024 Até31/12/2025

Processo N.: 1000004412595  
Nome: (286938/1) PEDRO MESQUITA COSTA  
Cargo/Função: (3697) SECRETARIO DE ESCOLA/FDE - SECRETARIO DE ESCOLA  
Un. Adm: (010952) E E PROF EUNICE SOUZA DOS SANTOS  
A Partir de: 02/01/2024 Até31/12/2025

Processo N.: 1000004411017  
Nome: (116502/18) PERCILIA DE OLIVEIRA  
Cargo/Função: (3689) DIRETOR DE ESCOLA/FDE - DIRETOR DE ESCOLA  
Un. Adm: (015237) E E MIGUEL BARBOSA  
A Partir de: 02/01/2024 Até31/12/2025

Processo N.: 1000004411886  
Nome: (288007/1) POLIANA PEREIRA LOPES  
Cargo/Função: (3697) SECRETARIO DE ESCOLA/FDE - SECRETARIO DE ESCOLA  
Un. Adm: (038652) E E 29 DE JULHO  
A Partir de: 02/01/2024 Até31/12/2025

Processo N.: 1000004412834  
Nome: (286032/1) POLLYANA RODRIGUES COSLOPE  
Cargo/Função: (3697) SECRETARIO DE ESCOLA/FDE - SECRETARIO DE ESCOLA  
Un. Adm: (013757) E E SEBASTIAO PATRICIO  
A Partir de: 02/01/2024 Até31/12/2025

Processo N.: 1000004412414  
Nome: (288047/1) PRISCILA DOS SANTOS AGUIAR  
Cargo/Função: (3697) SECRETARIO DE ESCOLA/FDE - SECRETARIO DE ESCOLA  
Un. Adm: (012866) E E INOCENCIA RACHID JAUDY  
A Partir de: 02/01/2024 Até31/12/2025

Processo N.: 1000004412515  
Nome: (227519/1) PRISCILA SENA NECKEL  
Cargo/Função: (3697) SECRETARIO DE ESCOLA/FDE - SECRETARIO DE ESCOLA  
Un. Adm: (010880) E E DANIEL MARTINS MOURA  
A Partir de: 02/01/2024 Até31/12/2025

Processo N.: 1000004412590  
Nome: (202253/3) RAFAEL DE OLIVEIRA BARROS  
Cargo/Função: (3697) SECRETARIO DE ESCOLA/FDE - SECRETARIO DE ESCOLA  
Un. Adm: (196509) E E MIL TIR MAJOR PM ERNESTINO VERISSIMO DA SILVA  
A Partir de: 02/01/2024 Até31/12/2025

Processo N.: 1000004412873  
Nome: (239777/1) RAFAEL LOPES DOS SANTOS  
Cargo/Função: (3697) SECRETARIO DE ESCOLA/FDE - SECRETARIO DE ESCOLA  
Un. Adm: (172642) E E PROF ZENI VIEIRA  
A Partir de: 02/01/2024 Até31/12/2025

Processo N.: 1000004412181  
Nome: (118003/4) RAFAEL MASSON FURTADO  
Cargo/Função: (3697) SECRETARIO DE ESCOLA/FDE - SECRETARIO DE ESCOLA  
Un. Adm: (010243) E E CEL RAFAEL DE SIQUEIRA  
A Partir de: 02/01/2024 Até31/12/2025

Processo N.: 1000004411133  
Nome: (296058/1) RAFAEL SANTOS PENHA  
Cargo/Função: (3689) DIRETOR DE ESCOLA/FDE - DIRETOR DE ESCOLA  
Un. Adm: (172642) E E PROF ZENI VIEIRA  
A Partir de: 02/01/2024 Até31/12/2025

Processo N.: 1000004412964  
 Nome: (235850/2) RAFAELA DE MOURA  
 Cargo/Função: (3697) SECRETARIO DE ESCOLA/FDE - SECRETARIO DE ESCOLA  
 Un. Adm: (012289) E E IRMAOS DO CAMINHO  
 A Partir de: 02/01/2024 Até31/12/2025

Processo N.: 1000004412558  
 Nome: (289834/1) RAIANE SILVA DIAS FERNANDES  
 Cargo/Função: (3697) SECRETARIO DE ESCOLA/FDE - SECRETARIO DE ESCOLA  
 Un. Adm: (016411) E E 19 DE JULHO  
 A Partir de: 02/01/2024 Até31/12/2025

Processo N.: 1000004411671  
 Nome: (287075/1) RANIELLI MENDES DE JESUS  
 Cargo/Função: (3689) DIRETOR DE ESCOLA/FDE - DIRETOR DE ESCOLA  
 Un. Adm: (011932) E E PROF FERNANDO LEITE DE CAMPOS  
 A Partir de: 02/01/2024 Até31/12/2025

Processo N.: 1000004412547  
 Nome: (288328/1) RAPHAEL CLAUDIO SIQUEIRA  
 Cargo/Função: (3697) SECRETARIO DE ESCOLA/FDE - SECRETARIO DE ESCOLA  
 Un. Adm: (010928) E E JOSE SALMEN HANZE  
 A Partir de: 02/01/2024 Até31/12/2025

Processo N.: 1000004412236  
 Nome: (296430/1) RAPHAEL VESCO PISTORE  
 Cargo/Função: (3697) SECRETARIO DE ESCOLA/FDE - SECRETARIO DE ESCOLA  
 Un. Adm: (118559) E E NIVALDO FRACAROLLI  
 A Partir de: 02/01/2024 Até31/12/2025

Processo N.: 1000004412201  
 Nome: (227455/1) RAQUEL ALVES  
 Cargo/Função: (3697) SECRETARIO DE ESCOLA/FDE - SECRETARIO DE ESCOLA  
 Un. Adm: (154016) E E PROF ALZIRA MARIA DA SILVA  
 A Partir de: 02/01/2024 Até31/12/2025

Processo N.: 1000004412477  
 Nome: (134764/3) RAQUEL DE SOUZA BORSATTI  
 Cargo/Função: (3697) SECRETARIO DE ESCOLA/FDE - SECRETARIO DE ESCOLA  
 Un. Adm: (145696) E E VIRGILIO CORREA FILHO  
 A Partir de: 02/01/2024 Até31/12/2025

Processo N.: 1000004411156  
 Nome: (211710/3) RAUL RICARDO DA FONTE GAVARONE  
 Cargo/Função: (3689) DIRETOR DE ESCOLA/FDE - DIRETOR DE ESCOLA  
 Un. Adm: (013285) E E SAO VICENTE DE PAULA  
 A Partir de: 02/01/2024 Até31/12/2025

Processo N.: 1000004412444  
 Nome: (286583/2) REGIANE DA COSTA ARRUDA  
 Cargo/Função: (3697) SECRETARIO DE ESCOLA/FDE - SECRETARIO DE ESCOLA  
 Un. Adm: (096865) E E PROF MARLENE MARQUES DE BARROS  
 A Partir de: 02/01/2024 Até31/12/2025

Processo N.: 1000004412051  
 Nome: (54724/5) REGINALDO EUGENIO DE CARVALHO  
 Cargo/Função: (3697) SECRETARIO DE ESCOLA/FDE - SECRETARIO DE ESCOLA  
 Un. Adm: (023329) E E MALIK DIDIER NAMER ZAHAFI  
 A Partir de: 02/01/2024 Até31/12/2025

Processo N.: 1000004411678  
 Nome: (68925/5) REJANE ELAINE SILVA TAQUES DE ANDRADE SANTOS  
 Cargo/Função: (3689) DIRETOR DE ESCOLA/FDE - DIRETOR DE ESCOLA  
 Un. Adm: (011975) E E PROF ELMAZ GATTAZ MONTEIRO  
 A Partir de: 02/01/2024 Até31/12/2025

Processo N.: 1000004411820  
 Nome: (85088/1) REJANE LESLIE DE GUSMAO TACK  
 Cargo/Função: (3697) SECRETARIO DE ESCOLA/FDE - SECRETARIO DE ESCOLA  
 Un. Adm: (010804) E E PIO MACHADO  
 A Partir de: 02/01/2024 Até31/12/2025

Processo N.: 1000004412898  
 Nome: (288819/1) RENAN CAMPOS OLIVEIRA  
 Cargo/Função: (3697) SECRETARIO DE ESCOLA/FDE - SECRETARIO DE ESCOLA  
 Un. Adm: (015911) E E RAMON SANCHES MARQUES  
 A Partir de: 02/01/2024 Até31/12/2025

Processo N.: 1000004412294  
 Nome: (286964/1) RENAN RICCI GARCIA  
 Cargo/Função: (3697) SECRETARIO DE ESCOLA/FDE - SECRETARIO DE ESCOLA  
 Un. Adm: (016071) E E SAO LOURENCO  
 A Partir de: 02/01/2024 Até31/12/2025

Processo N.: 1000004412551  
 Nome: (288804/1) REVIAN OLIVEIRA AGUIAR  
 Cargo/Função: (3697) SECRETARIO DE ESCOLA/FDE - SECRETARIO DE ESCOLA  
 Un. Adm: (011215) E E SAO PEDRO APOSTOLO  
 A Partir de: 02/01/2024 Até31/12/2025

Processo N.: 1000004412814  
 Nome: (287013/1) RITA DE CASSIA ALVES DE OLIVEIRA GONCALVES  
 Cargo/Função: (3697) SECRETARIO DE ESCOLA/FDE - SECRETARIO DE ESCOLA  
 Un. Adm: (013625) E E JOAO PEDRO TORRES  
 A Partir de: 02/01/2024 Até31/12/2025

Processo N.: 1000004411683  
 Nome: (222937/4) RITA DE CASSIA DA SILVA NEPONUCENO  
 Cargo/Função: (3689) DIRETOR DE ESCOLA/FDE - DIRETOR DE ESCOLA  
 Un. Adm: (012157) E E DEP EMANUEL PINHEIRO  
 A Partir de: 02/01/2024 Até31/12/2025

Processo N.: 1000004412817  
 Nome: (59865/7) ROBERVAL FERREIRA DA SILVA  
 Cargo/Função: (3697) SECRETARIO DE ESCOLA/FDE - SECRETARIO DE ESCOLA  
 Un. Adm: (159697) E E M T 2 SARG PM WELITON P DUARTE  
 A Partir de: 02/01/2024 Até31/12/2025

Processo N.: 1000004413014  
 Nome: (85269/1) RODNEY ANDRE DE CAMPOS  
 Cargo/Função: (3697) SECRETARIO DE ESCOLA/FDE - SECRETARIO DE ESCOLA  
 Un. Adm: (012300) E E MIGUEL BARACAT  
 A Partir de: 02/01/2024 Até31/12/2025

Processo N.: 1000004411924  
 Nome: (233586/16) RODRIGO CLEMENTINO DA SILVA  
 Cargo/Função: (3697) SECRETARIO DE ESCOLA/FDE - SECRETARIO DE ESCOLA  
 Un. Adm: (010596) E E MIL D PEDRO II PRES MEDICI  
 A Partir de: 02/01/2024 Até31/12/2025

Processo N.: 1000004412339  
 Nome: (288436/1) RODRIGO FERNANDES DAROS  
 Cargo/Função: (3697) SECRETARIO DE ESCOLA/FDE - SECRETARIO DE ESCOLA  
 Un. Adm: (198226) E E MARCIO SCHABATT SOUZA  
 A Partir de: 02/01/2024 Até31/12/2025

Processo N.: 1000004410714  
 Nome: (295910/1) RODRIGO FRANCO VESPUCCI  
 Cargo/Função: (3689) DIRETOR DE ESCOLA/FDE - DIRETOR DE ESCOLA  
 Un. Adm: (012785) E E CEL ARTHUR BORGES  
 A Partir de: 02/01/2024 Até31/12/2025

Processo N.: 1000004412055  
 Nome: (251076/3) RODRIGO MOREIRA DA SILVA  
 Cargo/Função: (3697) SECRETARIO DE ESCOLA/FDE - SECRETARIO DE ESCOLA  
 Un. Adm: (009733) E E MANOEL CAVALCANTI PROENCA  
 A Partir de: 02/01/2024 Até31/12/2025

Processo N.: 1000004410868  
 Nome: (92924/10) ROGERIO CHAGAS MAJOR  
 Cargo/Função: (10898) DIRETOR DE ESCOLA - DIRETOR DE ESCOLA  
 Un. Adm: (012513) E E NAGIB SAAD  
 A Partir de: 02/01/2024 Até31/12/2025

Processo N.: 1000004411888  
Nome: (289817/1) ROGERIO MASSAHIRO MASASI  
Cargo/Função: (3697) SECRETARIO DE ESCOLA/FDE - SECRETARIO DE ESCOLA  
Un. Adm: (015482) E E RUI BARBOSA  
A Partir de: 02/01/2024 Até31/12/2025

Processo N.: 1000004410994  
Nome: (48903/25) RONALDO FLOREANO DOS SANTOS  
Cargo/Função: (3689) DIRETOR DE ESCOLA/FDE - DIRETOR DE ESCOLA  
Un. Adm: (015210) E E DEP BERTOLDO FREIRE  
A Partir de: 02/01/2024 Até31/12/2025

Processo N.: 1000004410796  
Nome: (235878/1) RONDINELLI ALCIDES TESSELE  
Cargo/Função: (3689) DIRETOR DE ESCOLA/FDE - DIRETOR DE ESCOLA  
Un. Adm: (013927) E E GERALDO SANTANA DOS SANTOS  
A Partir de: 02/01/2024 Até31/12/2025

Processo N.: 1000004410882  
Nome: (226895/2) ROSA GONCALVES PADILHA  
Cargo/Função: (10898) DIRETOR DE ESCOLA - DIRETOR DE ESCOLA  
Un. Adm: (012564) E E HERMES RODRIGUES DE ALCANTARA  
A Partir de: 02/01/2024 Até31/12/2025

Processo N.: 1000004411353  
Nome: (100503/23) ROSALINA ANANIAS PINHEIRO NEVES  
Cargo/Função: (3689) DIRETOR DE ESCOLA/FDE - DIRETOR DE ESCOLA  
Un. Adm: (049964) E E FRANCISCO SALDANHA NETO  
A Partir de: 02/01/2024 Até31/12/2025

Processo N.: 1000004412916  
Nome: (84406/1) ROSALINDA PELEGRINI DE OLIVEIRA ARAUJO  
Cargo/Função: (3697) SECRETARIO DE ESCOLA/FDE - SECRETARIO DE ESCOLA  
Un. Adm: (013498) E E 12 DE ABRIL  
A Partir de: 02/01/2024 Até31/12/2025

Processo N.: 1000004411042  
Nome: (92981/24) ROSANA CARDOSO DE MELO  
Cargo/Função: (3689) DIRETOR DE ESCOLA/FDE - DIRETOR DE ESCOLA  
Un. Adm: (014877) E E IR MIGUELINA CORSO  
A Partir de: 02/01/2024 Até31/12/2025

Processo N.: 1000004412401  
Nome: (227073/1) ROSANA SPOLADOR DE SOUZA  
Cargo/Função: (3697) SECRETARIO DE ESCOLA/FDE - SECRETARIO DE ESCOLA  
Un. Adm: (016209) E E PE THIAGO  
A Partir de: 02/01/2024 Até31/12/2025

Processo N.: 1000004412098  
Nome: (128556/5) ROSANGELA APARECIDA NERVIS  
Cargo/Função: (3697) SECRETARIO DE ESCOLA/FDE - SECRETARIO DE ESCOLA  
Un. Adm: (016055) E E MADRE TARCILA  
A Partir de: 02/01/2024 Até31/12/2025

Processo N.: 1000004412920  
Nome: (236072/1) ROSANGELA PAULA DA SILVA  
Cargo/Função: (3697) SECRETARIO DE ESCOLA/FDE - SECRETARIO DE ESCOLA  
Un. Adm: (012335) E E PROF MARIA MACEDO RODRIGUES  
A Partir de: 02/01/2024 Até31/12/2025

Processo N.: 1000004412418  
Nome: (87801/1) ROSARIA MAMPIAN FIRMO DUTRA  
Cargo/Função: (3697) SECRETARIO DE ESCOLA/FDE - SECRETARIO DE ESCOLA  
Un. Adm: (012378) E E ARNALDO ESTEVAO FIGUEIREDO  
A Partir de: 02/01/2024 Até31/12/2025

Processo N.: 1000004413006  
Nome: (100116/2) ROSELI BARBOSA DE OLIVEIRA  
Cargo/Função: (3697) SECRETARIO DE ESCOLA/FDE - SECRETARIO DE ESCOLA  
Un. Adm: (158356) E E LUIS PEDROSO DA SILVA  
A Partir de: 02/01/2024 Até31/12/2025

Processo N.: 1000004412139  
Nome: (77473/5) ROSEMARI GRUBERT  
Cargo/Função: (3697) SECRETARIO DE ESCOLA/FDE - SECRETARIO DE ESCOLA  
Un. Adm: (009547) E E PROF WELSON M DE OLIVEIRA  
A Partir de: 02/01/2024 Até31/12/2025

Processo N.: 1000004411115  
Nome: (121751/9) ROSEMARY APARECIDA RODRIGUES  
Cargo/Função: (3689) DIRETOR DE ESCOLA/FDE - DIRETOR DE ESCOLA  
Un. Adm: (124109) E E BROMILDO LAWISCH  
A Partir de: 02/01/2024 Até31/12/2025

Processo N.: 1000004411002  
Nome: (120797/38) ROSICLEA CAMILO  
Cargo/Função: (3689) DIRETOR DE ESCOLA/FDE - DIRETOR DE ESCOLA  
Un. Adm: (015253) E E LOURENCO PERUCHI  
A Partir de: 02/01/2024 Até31/12/2025

Processo N.: 1000004412580  
Nome: (85755/1) ROSILENE ZUKOWSKI ROCHA SANTIAGO  
Cargo/Função: (3697) SECRETARIO DE ESCOLA/FDE - SECRETARIO DE ESCOLA  
Un. Adm: (010979) E E MARIA DE LIMA CADIDE  
A Partir de: 02/01/2024 Até31/12/2025

Processo N.: 1000004412367  
Nome: (128975/3) ROZANGELA SCHAFFER SCABENI  
Cargo/Função: (3697) SECRETARIO DE ESCOLA/FDE - SECRETARIO DE ESCOLA  
Un. Adm: (016381) E E ANTONIO OMETTO  
A Partir de: 02/01/2024 Até31/12/2025

Processo N.: 1000004412802  
Nome: (70795/2) ROZELINO MENDES SURUBI  
Cargo/Função: (3697) SECRETARIO DE ESCOLA/FDE - SECRETARIO DE ESCOLA  
Un. Adm: (016322) E E SAO GERALDO  
A Partir de: 02/01/2024 Até31/12/2025

Processo N.: 1000004411310  
Nome: (290082/1) RUBIA REGINA MORARI FALINSKI RIBEIRO  
Cargo/Função: (3689) DIRETOR DE ESCOLA/FDE - DIRETOR DE ESCOLA  
Un. Adm: (192210) E E ARLETE MARIA CAPPELLARI  
A Partir de: 02/01/2024 Até31/12/2025

Processo N.: 1000004412630  
Nome: (121097/3) RUTH NELLY DE SA  
Cargo/Função: (3689) DIRETOR DE ESCOLA/FDE - DIRETOR DE ESCOLA  
Un. Adm: (049859) E E PROF ELIANE DIGIGOV SANTANA  
A Partir de: 02/01/2024 Até31/12/2025

Processo N.: 1000004411605  
Nome: (124211/12) SAIONARA MAZZOCHIN TORRES  
Cargo/Função: (3689) DIRETOR DE ESCOLA/FDE - DIRETOR DE ESCOLA  
Un. Adm: (013498) E E 12 DE ABRIL  
A Partir de: 02/01/2024 Até31/12/2025

Processo N.: 1000004412877  
Nome: (139629/01) SANDRA EDNA CARVALHO PELDIAK  
Cargo/Função: (3697) SECRETARIO DE ESCOLA/FDE - SECRETARIO DE ESCOLA  
Un. Adm: (091448) E E PROF EDELI MANTOVANI  
A Partir de: 02/01/2024 Até31/12/2025

Processo N.: 1000004412712  
Nome: (227975/1) SANDRA MARA ALMEIDA DA COSTA  
Cargo/Função: (3697) SECRETARIO DE ESCOLA/FDE - SECRETARIO DE ESCOLA  
Un. Adm: (176648) E E ESTEVAO PEREIRA DE ALMEIDA  
A Partir de: 02/01/2024 Até31/12/2025

Processo N.: 1000004412223  
Nome: (287208/1) SARA CORTEZ DE MORAES CRUZ  
Cargo/Função: (3697) SECRETARIO DE ESCOLA/FDE - SECRETARIO DE ESCOLA  
Un. Adm: (010731) E E DE ENSINO ESPECIAL LIVRE APRENDER  
A Partir de: 02/01/2024 Até31/12/2025



Processo N.: 1000004411691  
Nome: (68541/4) SAULO CARVALHO DIAS  
Cargo/Função: (10898) DIRETOR DE ESCOLA - DIRETOR DE ESCOLA  
Un. Adm: (012190) E E ANTONIO GERALDO G GATTIBONI  
A Partir de: 02/01/2024 Até31/12/2025

Processo N.: 1000004412454  
Nome: (213928/2) SCHEYLA SCHIEFELBEIN DE VASCONCELOS  
Cargo/Função: (3697) SECRETARIO DE ESCOLA/FDE - SECRETARIO DE ESCOLA  
Un. Adm: (013536) E E NOVA CANAA  
A Partir de: 02/01/2024 Até31/12/2025

Processo N.: 1000004410989  
Nome: (144481/7) SCHILZE DOS SANTOS  
Cargo/Função: (3689) DIRETOR DE ESCOLA/FDE - DIRETOR DE ESCOLA  
Un. Adm: (015288) E E BENTO ALEXANDRE DOS SANTOS  
A Partir de: 02/01/2024 Até31/12/2025

Processo N.: 1000004411935  
Nome: (88798/1) SEBASTIAO MARCIO GOMES DA SILVA  
Cargo/Função: (3697) SECRETARIO DE ESCOLA/FDE - SECRETARIO DE ESCOLA  
Un. Adm: (011533) E E CEL JERONIMO GOMES SILVA  
A Partir de: 02/01/2024 Até31/12/2025

Processo N.: 1000004411709  
Nome: (105052/26) SELMA GONCALVES MARIOTTI  
Cargo/Função: (3689) DIRETOR DE ESCOLA/FDE - DIRETOR DE ESCOLA  
Un. Adm: (158356) E E LUIS PEDROSO DA SILVA  
A Partir de: 02/01/2024 Até31/12/2025

Processo N.: 1000004411717  
Nome: (115090/32) SERGIO FIDELIS MARQUES  
Cargo/Função: (3689) DIRETOR DE ESCOLA/FDE - DIRETOR DE ESCOLA  
Un. Adm: (012262) E E PROF HONORIO RODRIGUES AMORIM  
A Partir de: 02/01/2024 Até31/12/2025

Processo N.: 1000004411722  
Nome: (101477/32) SHIRLEY DE OLIVEIRA CARDOSO  
Cargo/Função: (3689) DIRETOR DE ESCOLA/FDE - DIRETOR DE ESCOLA  
Un. Adm: (012238) E E PROF MARIA DA CUNHA BRUNO  
A Partir de: 02/01/2024 Até31/12/2025

Processo N.: 1000004412951  
Nome: (85976/1) SHIRLEY MARINHO TEIXEIRA  
Cargo/Função: (3697) SECRETARIO DE ESCOLA/FDE - SECRETARIO DE ESCOLA  
Un. Adm: (011967) E E PROF VANIL STABILITO  
A Partir de: 02/01/2024 Até31/12/2025

Processo N.: 1000004412688  
Nome: (288334/1) SIDNEI DE ALMEIDA SANTOS JUNIOR  
Cargo/Função: (3697) SECRETARIO DE ESCOLA/FDE - SECRETARIO DE ESCOLA  
Un. Adm: (192139) E E PROF STELA MARIS VALERIANO DA SILVA  
A Partir de: 02/01/2024 Até31/12/2025

Processo N.: 1000004411967  
Nome: (77760/2) SIDNEY DE QUEIROZ PEREIRA  
Cargo/Função: (3697) SECRETARIO DE ESCOLA/FDE - SECRETARIO DE ESCOLA  
Un. Adm: (014451) E E JOAO DE CAMPOS BORGES  
A Partir de: 02/01/2024 Até31/12/2025

Processo N.: 1000004411843  
Nome: (61308/3) SILVIA ELIZABETH ALVES  
Cargo/Função: (3689) DIRETOR DE ESCOLA/FDE - DIRETOR DE ESCOLA  
Un. Adm: (154695) E E TARSILA DO AMARAL  
A Partir de: 02/01/2024 Até31/12/2025

Processo N.: 1000004413120  
Nome: (94537/23) SILVIA PEREIRA BARROS  
Cargo/Função: (3689) DIRETOR DE ESCOLA/FDE - DIRETOR DE ESCOLA  
Un. Adm: (015130) E E 31 DE MARCO  
A Partir de: 02/01/2024 Até31/12/2025

Processo N.: 1000004412282  
Nome: (36473/2) SILVIA REGINA DE OLIVEIRA  
Cargo/Função: (3697) SECRETARIO DE ESCOLA/FDE - SECRETARIO DE ESCOLA  
Un. Adm: (014575) E E DR ARTHUR ANTUNES MACIEL  
A Partir de: 02/01/2024 Até31/12/2025

Processo N.: 1000004411373  
Nome: (139624/1) SIMONE CRISTINA RUBIM FERREIRA  
Cargo/Função: (10898) DIRETOR DE ESCOLA - DIRETOR DE ESCOLA  
Un. Adm: (012335) E E PROF MARIA MACEDO RODRIGUES  
A Partir de: 02/01/2024 Até31/12/2025

Processo N.: 1000004411031  
Nome: (124509/17) SIMONE GUEDES PERES MARIM  
Cargo/Função: (3689) DIRETOR DE ESCOLA/FDE - DIRETOR DE ESCOLA  
Un. Adm: (015300) E E SANTA ROSA  
A Partir de: 02/01/2024 Até31/12/2025

Processo N.: 1000004411745  
Nome: (206294/29) SIMONIA SOUZA DO NASCIMENTO  
Cargo/Função: (3689) DIRETOR DE ESCOLA/FDE - DIRETOR DE ESCOLA  
Un. Adm: (154970) E E JOSE CLETO GIEHL  
A Partir de: 02/01/2024 Até31/12/2025

Processo N.: 1000004412377  
Nome: (242577/1) SOLANGE BENTO RODRIGUES DE JESUS  
Cargo/Função: (3697) SECRETARIO DE ESCOLA/FDE - SECRETARIO DE ESCOLA  
Un. Adm: (013560) E E JOAO PAULO II  
A Partir de: 02/01/2024 Até31/12/2025

Processo N.: 1000004413129  
Nome: (241054/1) SOLANGE SOUZA RAUPP  
Cargo/Função: (3697) SECRETARIO DE ESCOLA/FDE - SECRETARIO DE ESCOLA  
Un. Adm: (012025) CHP PROF CELIA RODRIGUES DUQUE  
A Partir de: 02/01/2024 Até31/12/2025

Processo N.: 1000004412584  
Nome: (236434/6) SONIA MARIA ZANEZI PERES  
Cargo/Função: (3697) SECRETARIO DE ESCOLA/FDE - SECRETARIO DE ESCOLA  
Un. Adm: (049549) E E SAO MIGUEL  
A Partir de: 02/01/2024 Até31/12/2025

Processo N.: 1000004411329  
Nome: (287054/1) STEFANI CAMINE  
Cargo/Função: (3689) DIRETOR DE ESCOLA/FDE - DIRETOR DE ESCOLA  
Un. Adm: (016519) E E 13 DE MAIO  
A Partir de: 02/01/2024 Até31/12/2025

Processo N.: 1000004412045  
Nome: (286402/1) STEFHANO LUIS CANDIDO  
Cargo/Função: (3697) SECRETARIO DE ESCOLA/FDE - SECRETARIO DE ESCOLA  
Un. Adm: (010340) E E LICEU CUIABANO MARIA DE ARRUDA MULLER  
A Partir de: 02/01/2024 Até31/12/2025

Processo N.: 1000004410730  
Nome: (221124/2) SUELEM MARIA PADILHA DA COSTA  
Cargo/Função: (3689) DIRETOR DE ESCOLA/FDE - DIRETOR DE ESCOLA  
Un. Adm: (012815) E E JOAO CALIXTO BERNARDES  
A Partir de: 02/01/2024 Até31/12/2025

Processo N.: 1000004412409  
Nome: (85893/1) SULIANE MARTINS VIEIRA DANTAS PEREIRA  
Cargo/Função: (3697) SECRETARIO DE ESCOLA/FDE - SECRETARIO DE ESCOLA  
Un. Adm: (012882) E E DR FABIO SILVERIO FARIAS  
A Partir de: 02/01/2024 Até31/12/2025

Processo N.: 1000004412517  
Nome: (85876/1) SUSANA DE ARAUJO  
Cargo/Função: (3697) SECRETARIO DE ESCOLA/FDE - SECRETARIO DE ESCOLA  
Un. Adm: (015059) E E MIL TIR CB PM DANNER M BARBOSA  
A Partir de: 02/01/2024 Até31/12/2025

Processo N.: 1000004412318  
Nome: (85782/1) SUSANE ANDREIA PEREIRA TRAVESSINI  
Cargo/Função: (3697) SECRETARIO DE ESCOLA/FDE - SECRETARIO DE ESCOLA  
Un. Adm: (016349) E E GUARANTA  
A Partir de: 02/01/2024 Até31/12/2025

Processo N.: 1000004411166  
Nome: (289610/1) TAIRINE SCHORR ARZA  
Cargo/Função: (3689) DIRETOR DE ESCOLA/FDE - DIRETOR DE ESCOLA  
Un. Adm: (174122) E E BOM JARDIM  
A Partir de: 02/01/2024 Até31/12/2025

Processo N.: 1000004412601  
Nome: (227118/1) TAISE ERNESTINA PRESTES NOGUEIRA DUARTE  
Cargo/Função: (3697) SECRETARIO DE ESCOLA/FDE - SECRETARIO DE ESCOLA  
Un. Adm: (011045) E E PROF ELIZABETH DE FREITAS MAGALHAES  
A Partir de: 02/01/2024 Até31/12/2025

Processo N.: 1000004413054  
Nome: (290249/1) TATIANA DE ALBUES PINTO AMORIM  
Cargo/Função: (3697) SECRETARIO DE ESCOLA/FDE - SECRETARIO DE ESCOLA  
Un. Adm: (010430) E E ALINA DO NASCIMENTO TOCANTINS  
A Partir de: 02/01/2024 Até31/12/2025

Processo N.: 1000004412344  
Nome: (88733/1) TATIANA JERUSA BRAUM  
Cargo/Função: (3697) SECRETARIO DE ESCOLA/FDE - SECRETARIO DE ESCOLA  
Un. Adm: (038512) E E ANGELO NADIN  
A Partir de: 02/01/2024 Até31/12/2025

Processo N.: 1000004412004  
Nome: (139781/1) TATIELE CRISTINA DA COSTA  
Cargo/Função: (3697) SECRETARIO DE ESCOLA/FDE - SECRETARIO DE ESCOLA  
Un. Adm: (011363) E E MIL DOM PEDRO II DEP NORBERTO SCHWANTES  
A Partir de: 02/01/2024 Até31/12/2025

Processo N.: 1000004412966  
Nome: (226612/1) TCHARLES SCHNEIDER  
Cargo/Função: (3697) SECRETARIO DE ESCOLA/FDE - SECRETARIO DE ESCOLA  
Un. Adm: (013358) E E NOSSA SENHORA DO PERPETUO SOCORRO  
A Partir de: 02/01/2024 Até31/12/2025

Processo N.: 1000004411978  
Nome: (87361/1) TELVONE BARBOSA DE REZENDE  
Cargo/Função: (3697) SECRETARIO DE ESCOLA/FDE - SECRETARIO DE ESCOLA  
Un. Adm: (009920) E E DJALMA FERREIRA DE SOUZA  
A Partir de: 02/01/2024 Até31/12/2025

Processo N.: 1000004410741  
Nome: (246339/15) TEREZINHA DAIANE GOMES DA SILVA SOUZA  
Cargo/Função: (3689) DIRETOR DE ESCOLA/FDE - DIRETOR DE ESCOLA  
Un. Adm: (176648) E E ESTEVAO PEREIRA DE ALMEIDA  
A Partir de: 02/01/2024 Até31/12/2025

Processo N.: 1000004412210  
Nome: (240475/1) TEREZINHA DE FATIMA ROSINKE DOS SANTOS  
Cargo/Função: (3697) SECRETARIO DE ESCOLA/FDE - SECRETARIO DE ESCOLA  
Un. Adm: (158658) E E DAURY RIVA  
A Partir de: 02/01/2024 Até31/12/2025

Processo N.: 1000004412747  
Nome: (285863/1) THAINARA DA SILVA  
Cargo/Função: (3697) SECRETARIO DE ESCOLA/FDE - SECRETARIO DE ESCOLA  
Un. Adm: (015423) E E DR ANISIO JOSE MOREIRA  
A Partir de: 02/01/2024 Até31/12/2025

Processo N.: 1000004411965  
Nome: (288340/1) THAIS EDUARDA ALVES DE FARIA  
Cargo/Função: (3697) SECRETARIO DE ESCOLA/FDE - SECRETARIO DE ESCOLA  
Un. Adm: (009610) E E ANTONIO EPAMINONDAS  
A Partir de: 02/01/2024 Até31/12/2025

Processo N.: 1000004411840  
Nome: (285821/1) THAYNARA JADI CREPALDI DA SILVA  
Cargo/Função: (3697) SECRETARIO DE ESCOLA/FDE - SECRETARIO DE ESCOLA  
Un. Adm: (021717) E E 19 DE MAIO  
A Partir de: 02/01/2024 Até31/12/2025

Processo N.: 1000004412960  
Nome: (288195/1) THIAGO DE AMORIM CERQUEIRA  
Cargo/Função: (3697) SECRETARIO DE ESCOLA/FDE - SECRETARIO DE ESCOLA  
Un. Adm: (012181) E E UBALDO MONTEIRO DA SILVA  
A Partir de: 02/01/2024 Até31/12/2025

Processo N.: 1000004412150  
Nome: (227976/1) THYARA CRISTHINE DA ROCHA NOLETO  
Cargo/Função: (3697) SECRETARIO DE ESCOLA/FDE - SECRETARIO DE ESCOLA  
Un. Adm: (014222) E E ELIAS BENTO  
A Partir de: 02/01/2024 Até31/12/2025

Processo N.: 1000004411995  
Nome: (290148/1) TIAGO SCHROEDER  
Cargo/Função: (3697) SECRETARIO DE ESCOLA/FDE - SECRETARIO DE ESCOLA  
Un. Adm: (011410) E E FRANCISCO DOURADO  
A Partir de: 02/01/2024 Até31/12/2025

Processo N.: 1000004410802  
Nome: (240501/29) URANO AUGUSTO LOPES FERREIRA DA SILVA  
Cargo/Função: (3689) DIRETOR DE ESCOLA/FDE - DIRETOR DE ESCOLA  
Un. Adm: (013595) E E PE CESAR ALBISETTI  
A Partir de: 02/01/2024 Até31/12/2025

Processo N.: 1000004410759  
Nome: (225937/1) VALDECI JORGE DA SILVA CARMO  
Cargo/Função: (3689) DIRETOR DE ESCOLA/FDE - DIRETOR DE ESCOLA  
Un. Adm: (011851) E E VILA PROGRESSO  
A Partir de: 02/01/2024 Até31/12/2025

Processo N.: 1000004411367  
Nome: (38108/1) VALDELICE DE OLIVEIRA HOLANDA  
Cargo/Função: (3689) DIRETOR DE ESCOLA/FDE - DIRETOR DE ESCOLA  
Un. Adm: (012106) E E PROF ADALGISA DE BARROS  
A Partir de: 02/01/2024 Até31/12/2025

Processo N.: 1000004412541  
Nome: (17591/5) VALDEMIR TAVARES DA SILVA  
Cargo/Função: (3697) SECRETARIO DE ESCOLA/FDE - SECRETARIO DE ESCOLA  
Un. Adm: (013803) E E APOLONIO BOURET DE MELO  
A Partir de: 02/01/2024 Até31/12/2025

Processo N.: 1000004413124  
Nome: (211974/1) VALDENIRA PEREIRA DE CARVALHO  
Cargo/Função: (3689) DIRETOR DE ESCOLA/FDE - DIRETOR DE ESCOLA  
Un. Adm: (015377) E E NILCE MARIA MAGALHAES  
A Partir de: 02/01/2024 Até31/12/2025

Processo N.: 1000004412393  
Nome: (36269/5) VALDISA MENEZES LOPES PIOTTO  
Cargo/Função: (3697) SECRETARIO DE ESCOLA/FDE - SECRETARIO DE ESCOLA  
Un. Adm: (014850) E E CELESTINO CORREA DA COSTA  
A Partir de: 02/01/2024 Até31/12/2025

Processo N.: 1000004412095  
Nome: (46774/7) VALDISON ANTONIO DE LIMA  
Cargo/Função: (3697) SECRETARIO DE ESCOLA/FDE - SECRETARIO DE ESCOLA  
Un. Adm: (015172) E E COUTO MAGALHAES  
A Partir de: 02/01/2024 Até31/12/2025

Processo N.: 1000004411583  
Nome: (66834/9) VALERIA CONSTANTINO GUIMARAES  
Cargo/Função: (3689) DIRETOR DE ESCOLA/FDE - DIRETOR DE ESCOLA  
Un. Adm: (015970) E E MANOEL MARINHEIRO  
A Partir de: 02/01/2024 Até31/12/2025

Processo N.: 1000004410901  
Nome: (73606/32) VALMIR FERNANDES  
Cargo/Função: (3689) DIRETOR DE ESCOLA/FDE - DIRETOR DE ESCOLA  
Un. Adm: (117587) E E SANTANA DO TAQUARAL  
A Partir de: 02/01/2024 Até31/12/2025

Processo N.: 1000004412171  
Nome: (47113/7) VALMIR LELES  
Cargo/Função: (3697) SECRETARIO DE ESCOLA/FDE - SECRETARIO DE ESCOLA  
Un. Adm: (046442) E E TANCREDO DE ALMEIDA NEVES  
A Partir de: 02/01/2024 Até31/12/2025

Processo N.: 1000004411179  
Nome: (86740/15) VALTER JOSE DA SILVA  
Cargo/Função: (3689) DIRETOR DE ESCOLA/FDE - DIRETOR DE ESCOLA  
Un. Adm: (173770) E E JORGE AMADO  
A Partir de: 02/01/2024 Até31/12/2025

Processo N.: 1000004412216  
Nome: (127349/10) VANDERLEIA APARECIDA DIONEZIO  
Cargo/Função: (3697) SECRETARIO DE ESCOLA/FDE - SECRETARIO DE ESCOLA  
Un. Adm: (212512) E E DES INT DA ED BAS PROF ALM DE AMOR SILVA  
A Partir de: 02/01/2024 Até31/12/2025

Processo N.: 1000004411963  
Nome: (240358/1) VANESSA DA SILVA FALANQUE  
Cargo/Função: (3697) SECRETARIO DE ESCOLA/FDE - SECRETARIO DE ESCOLA  
Un. Adm: (014478) E E EVANG ASSEMBLEIA DE DEUS  
A Partir de: 02/01/2024 Até31/12/2025

Processo N.: 1000004412450  
Nome: (229098/1) VANESSA DE SOUZA JANUARIO  
Cargo/Função: (3697) SECRETARIO DE ESCOLA/FDE - SECRETARIO DE ESCOLA  
Un. Adm: (010189) E E PE JOSE MARIA DO SACRAMENTO  
A Partir de: 02/01/2024 Até31/12/2025

Processo N.: 1000004412723  
Nome: (239982/1) VANESSA FELIPE BATISTA DE OLIVEIRA  
Cargo/Função: (3697) SECRETARIO DE ESCOLA/FDE - SECRETARIO DE ESCOLA  
Un. Adm: (014150) E E SANTA TEREZINHA  
A Partir de: 02/01/2024 Até31/12/2025

Processo N.: 1000004411193  
Nome: (302584/1) VANESSA RODRIGUES DE LIMA  
Cargo/Função: (3689) DIRETOR DE ESCOLA/FDE - DIRETOR DE ESCOLA  
Un. Adm: (013340) E E NOSSA SENHORA DA GLORIA  
A Partir de: 02/01/2024 Até31/12/2025

Processo N.: 1000004410969  
Nome: (135786/9) VERONICA DA SILVA SANTOS  
Cargo/Função: (3689) DIRETOR DE ESCOLA/FDE - DIRETOR DE ESCOLA  
Un. Adm: (158615) E E CINCO DE ABRIL  
A Partir de: 02/01/2024 Até31/12/2025

Processo N.: 1000004411357  
Nome: (132766/28) VICTOR HUGO PINTO DE ARRUDA  
Cargo/Função: (3689) DIRETOR DE ESCOLA/FDE - DIRETOR DE ESCOLA  
Un. Adm: (012050) E E IRENE GOMES DE CAMPOS  
A Partir de: 02/01/2024 Até31/12/2025

Processo N.: 1000004411345  
Nome: (138664/7) VILMA DE OLIVEIRA BRITO  
Cargo/Função: (3689) DIRETOR DE ESCOLA/FDE - DIRETOR DE ESCOLA  
Un. Adm: (012084) E E PORFIRIA PAULA DE CAMPOS  
A Partir de: 02/01/2024 Até31/12/2025

Processo N.: 1000004412941  
Nome: (240419/1) VILSON ATAIDES ALVES JUNIOR  
Cargo/Função: (3697) SECRETARIO DE ESCOLA/FDE - SECRETARIO DE ESCOLA  
Un. Adm: (011991) E E MIL TIRAD TEN CEL PM LOUIRSON RODR BENEVIDES  
A Partir de: 02/01/2024 Até31/12/2025

Processo N.: 1000004412935  
Nome: (202683/7) VIVIANE DOS SANTOS FERNANDES DE MIRANDA  
Cargo/Função: (3697) SECRETARIO DE ESCOLA/FDE - SECRETARIO DE ESCOLA  
Un. Adm: (065587) E E IVALDINO FRANCIO  
A Partir de: 02/01/2024 Até31/12/2025

Processo N.: 1000004412636  
Nome: (287052/1) WAGNER MONANTHA SOUSA MORAIS  
Cargo/Função: (3689) DIRETOR DE ESCOLA/FDE - DIRETOR DE ESCOLA  
Un. Adm: (212431) E E DE DES INT ED BAS ANT CES DE FIGUEIR NETO  
A Partir de: 02/01/2024 Até31/12/2025

Processo N.: 1000004412895  
Nome: (286683/1) WALESKA GABRIELY ALMEIDA SOCOLOSKI  
Cargo/Função: (3697) SECRETARIO DE ESCOLA/FDE - SECRETARIO DE ESCOLA  
Un. Adm: (015997) E E JADA TORRES  
A Partir de: 02/01/2024 Até31/12/2025

Processo N.: 1000004410957  
Nome: (228942/27) WANDERLEY STRUZIATO FILHO  
Cargo/Função: (3689) DIRETOR DE ESCOLA/FDE - DIRETOR DE ESCOLA  
Un. Adm: (015393) E E SAO JOSE DO RIO CLARO  
A Partir de: 02/01/2024 Até31/12/2025

Processo N.: 1000004412741  
Nome: (264429/1) WANESSA DANUBIA RODRIGUES CORREIA  
Cargo/Função: (3697) SECRETARIO DE ESCOLA/FDE - SECRETARIO DE ESCOLA  
Un. Adm: (043133) E E LUDOVICO VIEIRA CAMARGO  
A Partir de: 02/01/2024 Até31/12/2025

Processo N.: 1000004410632  
Nome: (211637/22) WELLINGTON RAMOS GALOSSI  
Cargo/Função: (3689) DIRETOR DE ESCOLA/FDE - DIRETOR DE ESCOLA  
Un. Adm: (013056) E E MARIO SPINELLI  
A Partir de: 02/01/2024 Até31/12/2025

Processo N.: 1000004411371  
Nome: (87834/2) WELTEMAN LOPES NEVES  
Cargo/Função: (3689) DIRETOR DE ESCOLA/FDE - DIRETOR DE ESCOLA  
Un. Adm: (156000) E E PROF ZULEIDE DOS SANTOS BARROS  
A Partir de: 02/01/2024 Até31/12/2025

Processo N.: 1000004412111  
Nome: (296508/1) WENDERSON GOMES DE LIMA  
Cargo/Função: (3697) SECRETARIO DE ESCOLA/FDE - SECRETARIO DE ESCOLA  
Un. Adm: (009814) E E PROF ANA MARIA DO COUTO  
A Partir de: 02/01/2024 Até31/12/2025

Processo N.: 1000004412529  
Nome: (288500/1) WESLEY CHARLES CAVALCANTE  
Cargo/Função: (3697) SECRETARIO DE ESCOLA/FDE - SECRETARIO DE ESCOLA  
Un. Adm: (011576) E E DINIZ ALVES DE TOLEDO  
A Partir de: 02/01/2024 Até31/12/2025

Processo N.: 1000004412927  
Nome: (84297/1) WHELMO COSTA TALON  
Cargo/Função: (3697) SECRETARIO DE ESCOLA/FDE - SECRETARIO DE ESCOLA  
Un. Adm: (044180) E E XV DE OUTUBRO  
A Partir de: 02/01/2024 Até31/12/2025

Processo N.: 1000004413003  
Nome: (290036/1) WILTON DE OLIVEIRA SOBRINHO  
Cargo/Função: (3697) SECRETARIO DE ESCOLA/FDE - SECRETARIO DE ESCOLA  
Un. Adm: (040452) E E GOV JULIO STRUBING MULLER  
A Partir de: 02/01/2024 Até31/12/2025

Processo N.: 1000004412202  
Nome: (275528/3) ZILDA ALVES ROSA  
Cargo/Função: (3697) SECRETARIO DE ESCOLA/FDE - SECRETARIO DE ESCOLA  
Un. Adm: (010154) E E ZELIA DA COSTA ALMEIDA  
A Partir de: 02/01/2024 Até31/12/2025

Processo N.: 1000004412929

Nome: (242590/1) ZILMA JARDIM DE PAULA

Cargo/Função: (3697) SECRETARIO DE ESCOLA/FDE - SECRETARIO DE ESCOLA

Un. Adm: (011517) E E ARTUR DA COSTA E SILVA

A Partir de: 02/01/2024 Até31/12/2025

PUBLICADA, REGISTRADA, CUMpra-SE.

Cuiabá-MT, 16 de Janeiro de 2024.

Alan Resende Porto

Secretário de Estado de Educação

Protocolo 1533501

PORTARIA/SEDUC/00030/2024

DE: 15/01/2024

O(A) Secretário de Estado de Educação no uso de suas atribuições que lhes são conferidas por lei,

Resolve: RETIFICAR

Evento: Designação de Função/Função de Confiança

Processo N.:

Nome: (235824/1) ANTONIO BARRETO LAMOUNIER

Cargo/Função: (3700) ASSESSOR PEDAGOGICO/FDE - ASSESSOR PEDAGOGICO

Un. Adm: (215210) DIR REGIONAL DE EDUCACAO DE BARRA DO GARCAS

A Partir de: 20/01/2022 Até07/01/2024

Processo N.:

Nome: (126395/19) ELISANGELA DOS SANTOS RIBEIRO LIMA

Cargo/Função: (3700) ASSESSOR PEDAGOGICO/FDE - ASSESSOR PEDAGOGICO

Un. Adm: (215058) DIR REGIONAL DE EDUCACAO DE RONDONOPOLIS

A Partir de: 20/01/2022 Até07/01/2024

PUBLICADA, REGISTRADA, CUMpra-SE.

Cuiabá-MT, 16 de Janeiro de 2024.

Alan Resende Porto

Secretário de Estado de Educação

Protocolo 1533502

PORTARIA/SEDUC/00031/2024

DE: 15/01/2024

O(A) Secretário de Estado de Educação no uso de suas atribuições que lhes são conferidas por lei,

Resolve: DEFERIR

Evento: LICENCA PARA TRATAMENTO DE INTERESSE PARTICULAR

Processo N.: 1000004413038

Nome: (287384/1) ANGELICA MARTINS DA MOTA

Cargo/Função:(3468) TECNICO ADMINISTRATIVO EDUCACIONAL

Un. Adm: (212466) E E DES INT DA ED BAS PROF ALFREDO MARIEN

A Partir de: 08/01/2024 Até06/01/2026

Processo N.: 1000004412830

Nome: (288379/1) CLAUDINEI RODRIGUES MIRANDA

Cargo/Função:(3476) APOIO ADM. EDUCACIONAL-ELEMENTAR

Un. Adm: (010707) E E MARCELINA DE CAMPOS

A Partir de: 02/01/2024 Até31/12/2025

PUBLICADA, REGISTRADA, CUMpra-SE.

Cuiabá-MT, 16 de Janeiro de 2024.

Alan Resende Porto

Secretário de Estado de Educação

Protocolo 1533503

PORTARIA/SEDUC/00032/2024

DE: 15/01/2024

O(A) Secretário de Estado de Educação no uso de suas atribuições que lhes são conferidas por lei,

Resolve: RETIFICAR

Evento: LICENCA PARA TRATAMENTO DE INTERESSE PARTICULAR

Processo N.: 1000003948847

Nome: (227819/1) ALEX JUNIOR RODRIGUES

Cargo/Função:(4731) TEC ADM EDUC PROFISSIONALIZADO-30

Un. Adm: (038571) E E MONTEIRO LOBATO

A Partir de: 12/04/2022 Até07/01/2024

Processo N.: 1000003877924

Nome: (204752/4) FERNANDO HENRIQUE MATIAS LIMA

Cargo/Função:(4731) TEC ADM EDUC PROFISSIONALIZADO-30

Un. Adm: (015920) E E ANTONIO HORTOLLANI

A Partir de: 09/02/2022 Até10/01/2024

Processo N.: 1000003939611

Nome: (124034/8) LARISSA CARLA DORTA DE OLIVEIRA

Cargo/Função:(3476) APOIO ADM. EDUCACIONAL-ELEMENTAR

Un. Adm: (014508) E E 7 DE SETEMBRO

A Partir de: 05/04/2022 Até25/12/2023

Processo N.: 1000003866443

Nome: (286924/1) LUCAS FERREIRA GOMES

Cargo/Função:(3441) PROFESSOR EDUC. BASICA

Un. Adm: (012955) E E DR ITRYO CORREA

A Partir de: 01/02/2022 Até20/12/2023

Processo N.: 1000003966291

Nome: (87195/2) LUCIANA RAIMUNDA DE LANA COSTA

Cargo/Função:(3441) PROFESSOR EDUC. BASICA

Un. Adm: (013145) E E D ROSA FRIGGER PIOVEZAN

A Partir de: 11/05/2022 Até07/01/2024

Processo N.: 1000004213002

Nome: (289890/1) VANESSA MENDES DOS SANTOS PASSARELI

Cargo/Função:(3476) APOIO ADM. EDUCACIONAL-ELEMENTAR

Un. Adm: (044261) E E MARIA DA GLORIA VARGAS UCHOA

A Partir de: 10/04/2023 Até09/01/2024

PUBLICADA, REGISTRADA, CUMpra-SE.

Cuiabá-MT, 16 de Janeiro de 2024.

Alan Resende Porto

Secretário de Estado de Educação

Protocolo 1533504

PORTARIA/SEDUC/00033/2024

DE: 15/01/2024

O(A) Secretário de Estado de Educação no uso de suas atribuições que lhes são conferidas por lei,

Resolve: AUTORIZAR

Evento: Gratificação Artigo 15 da Lei Complementar nº550/2014

Processo N.:

Nome: (200367/1) CANDIDA CESPEDES RIBEIRO

Função: PRESIDENTE

Un. Adm: (176761) UNID SETORIAL DE CORREICAO

A Partir de: 01/12/2023 Até31/12/2023

Processo N.:

Nome: (64538/26) CLAUDIA MARIA VIEIRA

Função: PRESIDENTE

Un. Adm: (176761) UNID SETORIAL DE CORREICAO

A Partir de: 01/12/2023 Até25/12/2023

Processo N.:

Nome: (280519/2) DANIELLE AUGUSTA AMORIM PEREIRA LEITE

Função: DEFENSOR DATIVO

Un. Adm: (193070) GAB DO SECRETARIO ADJUNTO EXECUTIVO

A Partir de: 01/12/2023 Até31/12/2023

Processo N.:

Nome: (116187/30) EDIVALDO MACIEL COUTO

Função: PRESIDENTE

Un. Adm: (176761) UNID SETORIAL DE CORREICAO

A Partir de: 01/12/2023 Até31/12/2023

**Processo N.:**

Nome: (288786/1) ENIVA GLORIA DA SILVA MARTINS  
 Função: DEFENSOR DATIVO  
 Un. Adm: (213284) COORD DE SAUDE E SEGURANCA  
 A Partir de: 01/12/2023 Até31/12/2023

**Processo N.:**

Nome: (88796/1) ETIANNE LAURA BUENO CORREA  
 Função: PRESIDENTE  
 Un. Adm: (176761) UNID SETORIAL DE CORREICAO  
 A Partir de: 01/12/2023 Até31/12/2023

**Processo N.:**

Nome: (139428/2) GRACIELA APARECIDA DE OLIVEIRA  
 Função: PRESIDENTE  
 Un. Adm: (176761) UNID SETORIAL DE CORREICAO  
 A Partir de: 01/12/2023 Até31/12/2023

**Processo N.:**

Nome: (67524/3) JACKLINE APARECIDA SILVA  
 Função: PRESIDENTE  
 Un. Adm: (176761) UNID SETORIAL DE CORREICAO  
 A Partir de: 01/12/2023 Até31/12/2023

**Processo N.:**

Nome: (84419/1) JACONESIO ALVES DA SILVA  
 Função: LOTADO  
 Un. Adm: (176761) UNID SETORIAL DE CORREICAO  
 A Partir de: 01/12/2023 Até31/12/2023

**Processo N.:**

Nome: (44702/1) JESSIKA MATOS PAES DE BARROS  
 Função: PRESIDENTE  
 Un. Adm: (176761) UNID SETORIAL DE CORREICAO  
 A Partir de: 01/12/2023 Até31/12/2023

**Processo N.:**

Nome: (79234/3) JUVERCY ALVES GONCALVES JUNIOR  
 Função: PRESIDENTE  
 Un. Adm: (176761) UNID SETORIAL DE CORREICAO  
 A Partir de: 01/12/2023 Até31/12/2023

**Processo N.:**

Nome: (200417/1) LETICIA ANGELA DE CARVALHO  
 Função: DEFENSOR DATIVO  
 Un. Adm: (179779) UNID SETORIAL DE CONTROLE INTERNO  
 A Partir de: 01/12/2023 Até31/12/2023

**Processo N.:**

Nome: (240332/1) LOUISE EWERT DE ALMEIDA E RIBEIRO  
 Função: PRESIDENTE  
 Un. Adm: (176761) UNID SETORIAL DE CORREICAO  
 A Partir de: 01/12/2023 Até31/12/2023

**Processo N.:**

Nome: (87768/1) NADJA MARIA DE AGUIAR  
 Função: PRESIDENTE  
 Un. Adm: (176761) UNID SETORIAL DE CORREICAO  
 A Partir de: 01/12/2023 Até31/12/2023

**Processo N.:**

Nome: (240334/1) NATASHA DAL SOTTO GENTIL  
 Função: PRESIDENTE  
 Un. Adm: (176761) UNID SETORIAL DE CORREICAO  
 A Partir de: 01/12/2023 Até31/12/2023

**Processo N.:**

Nome: (57008/2) RAFAELE MONTE DA CRUZ  
 Função: LOTADO  
 Un. Adm: (176761) UNID SETORIAL DE CORREICAO  
 A Partir de: 01/12/2023 Até31/12/2023

**Processo N.:**

Nome: (61159/4) ROSELANE DA SILVA  
 Função: PRESIDENTE  
 Un. Adm: (176761) UNID SETORIAL DE CORREICAO  
 A Partir de: 01/12/2023 Até31/12/2023

**Processo N.:**

Nome: (240418/1) THAIS BAIA HERANI HOSI  
 Função: DEFENSOR DATIVO  
 Un. Adm: (179981) COORD FINANCEIRA  
 A Partir de: 01/12/2023 Até31/12/2023

PUBLICADA, REGISTRADA, CUMpra-SE.

Cuiabá-MT, 16 de Janeiro de 2024.  
 Alan Resende Porto  
 Secretário de Estado de Educação

Protocolo 1533505

O(A) Secretário de Estado de Educação no uso de suas atribuições que lhes são conferidas por lei,

Resolve: AUTORIZAR - SEDUC

Objeto: CONTRATAÇÃO TEMPORARIA POR MOTIVO DE URGÊNCIA

CONTRATO/SEDUC/00362/2024

DE: 15/01/2024

Processo Nº: 1000004410887

Contratado:(125009/23) NEUZINHO UAPODONEPA BOROPONEPA;CPF:\*\*\*.453.116-\*\*\*;Cargo/Função:(3468) TECNICO ADMINISTRATIVO EDUCACIONAL;Ref:A-001;CH: 30H Hab.:BACHARELADO EM CIENCIAS CONTABEIS;Motivo:CONTRATO POR TEMPO DETERMINADO DE ACORDO COM A L.C. 600/17;Un. Adm:(109436) E E INDIGENA JULA PARE;De:02/01/2024 a 21/01/2024

CONTRATO/SEDUC/00363/2024

DE: 15/01/2024

Processo Nº: 1000004411689

Contratado:(138028/57) MARCIA FERREIRA DA SILVA;CPF:\*\*\*.922.551-\*\*\*;Cargo/Função:(3506) CONTR.TEMP. FUNCAO PROF. HABILITADO;Ref:B-001;CH: 24H Hab.:LICENCIATURA PLENA EM CIENCIAS BIOLOGICAS;Motivo:GESTANTE;Un. Adm:(038598) E E IGNACIO SCHEVINSKI FILHO;De:01/01/2024 a 11/01/2024

CONTRATO/SEDUC/00364/2024

DE: 15/01/2024

Processo Nº: 1000004409844

Contratado:(202936/25) NODJAKI TAPIRAPE;CPF:\*\*\*.577.215-\*\*\*;Cargo/Função:(3476) APOIO ADM. EDUCACIONAL-ELEMENTAR;Ref:A-001;CH: 30H Hab.:ENSINO FUNDAMENTAL COMPLETO;Motivo:CONTRATO POR TEMPO DETERMINADO DE ACORDO COM A L.C. 600/17;Un. Adm:(014184) E E INDIGENA TAPIRAPE;De:02/01/2024 a 21/01/2024

CONTRATO/SEDUC/00365/2024

DE: 15/01/2024

Processo Nº: 1000004410667

Contratado:(206493/57) ROSANA DOS SANTOS;CPF:\*\*\*.747.801-\*\*\*;Cargo/Função:(3506) CONTR.TEMP. FUNCAO PROF. HABILITADO;Ref:B-001;CH: 24H Hab.:LICENCIATURA PLENA EM MATEMATICA;Motivo:LICENÇA MATERNIDADE;Un. Adm:(013250) E E ENIO PIPINO;De:01/01/2024 a 22/01/2024

CONTRATO/SEDUC/00366/2024

DE: 15/01/2024

Processo Nº: 1000004409286

Contratado:(207205/11) SILVANA SANTANA FERREIRA;CPF:\*\*\*.503.914-\*\*\*;Cargo/Função:(3476) APOIO ADM. EDUCACIONAL-ELEMENTAR;Ref:A-001;CH: 30H Hab.:ENSINO FUNDAMENTAL COMPLETO;Motivo:CONTRATO POR TEMPO DETERMINADO DE ACORDO COM A L.C. 600/17;Un. Adm:(015890) E E PATRIARCA DA INDEPENDENCIA;De:02/01/2024 a 21/01/2024

CONTRATO/SEDUC/00367/2024

DE: 15/01/2024

Processo Nº: 1000004407220

Contratado:(208718/31) GISELE TAVARES DA SILVA NEVES;CPF:\*\*\*.771.616-\*\*\*;Cargo/Função:(3506) CONTR.TEMP. FUNCAO PROF. HABILITADO;Ref:B-001;CH: 30H Hab.:LICENCIATURA PLENA EM CIENCIAS BIOLOGICAS;Motivo:LICENÇA MATERNIDADE;Un. Adm:(049689) E E SANTA TERESINHA;De:01/01/2024 a 02/03/2024

CONTRATO/SEDUC/00368/2024

DE: 15/01/2024

Processo Nº: 1000004410873

Contratado:(211947/19) ELAINE COREZOMAE;CPF:\*\*\*.401.144-\*\*\*;Cargo/Função:(3476) APOIO ADM. EDUCACIONAL-ELEMENTAR;Ref:A-001;CH: 30H Hab.:ENSINO MEDIO;Motivo:CONTRATO POR TEMPO DETERMINADO DE ACORDO COM A L.C. 600/17;Un. Adm:(109436) E E INDIGENA JULA PARE;De:02/01/2024 a 21/01/2024

CONTRATO/SEDUC/00369/2024

DE: 15/01/2024

Processo Nº: 1000004411498

Contratado:(213817/19) JULIANA BAGGIO DALTRO DE SOUZA;CPF:\*\*\*.705.492-\*\*\*;Cargo/Função:(3468) TECNICO ADMINISTRATIVO EDUCACIONAL;Ref:A-001;CH: 30H Hab.:LICENCIATURA PLENA EM BIOLOGIA;Motivo:PROJETO/ DEMANDA TEMPORARIA;Un. Adm:(215490) COORD DE GESTAO ESCOLAR E DE REDE;De:02/01/2024 a 31/01/2024

CONTRATO/SEDUC/00370/2024

DE: 15/01/2024

Processo Nº: 1000004411919

Contratado:(217043/24) HELENA SANTOS SILVA;CPF:\*\*\*.405.421-\*\*\*;Cargo/Função:(3476) APOIO ADM. EDUCACIONAL-ELEMENTAR;Ref:A-001;CH: 30H Hab.:ENSINO FUNDAMENTAL COMPLETO;Motivo:CONTRATO POR TEMPO DETERMINADO DE ACORDO COM A L.C. 600/17;Un. Adm:(076198) E E PAULO FREIRE;De:02/01/2024 a 21/01/2024

**CONTRATO/SEDUC/00371/2024** DE: 15/01/2024  
Processo Nº: 1000004412253  
Contratado:(220059/9) DANIEL NOLASCO DE SOUZA JUNIOR;CPF:\*\*\*.122.019-\*\*-\*\*;Cargo/Função:(6027) ANALISTA DESENV ECON SOCIAL L 10050;Ref:A-001;CH: 40H  
Hab.:TECNOLOGIA EM ANÁLISE E DESENVOLVIMENTO DE SISTEMAS;Motivo:;Un. Adm:(203491) NUC DE SUPORTE TECNICO DE TI;De:02/01/2024 a 31/12/2024

**CONTRATO/SEDUC/00372/2024** DE: 15/01/2024  
Processo Nº: 1000004407182  
Contratado:(222946/35) JESSICA BORGES LEITE;CPF:\*\*\*.632.411-\*\*-\*\*;Cargo/Função:(3506) CONTR.TEMP. FUNCAO PROF. HABILITADO;Ref:B-001;CH: 30H  
Hab.:LICENCIATURA PLENA EM PEDAGOGIA;Motivo:LICENÇA MATERNIDADE;Un. Adm:(014850) E E CELESTINO CORREA DA COSTA;De:01/01/2024 a 09/01/2024

**CONTRATO/SEDUC/00373/2024** DE: 15/01/2024  
Processo Nº: 1000004412309  
Contratado:(226838/39) ELIZA SINHORI THOMAZ;CPF:\*\*\*.045.118-\*\*-\*\*;Cargo/Função:(3506) CONTR.TEMP. FUNCAO PROF. HABILITADO;Ref:B-001;CH: 30H  
Hab.:LICENCIATURA PLENA EM MATEMATICA;Motivo:LICENÇA MATERNIDADE;Un. Adm:(077925) E E SANTA CRUZ;De:01/01/2024 a 10/01/2024

**CONTRATO/SEDUC/00374/2024** DE: 15/01/2024  
Processo Nº: 1000004408295  
Contratado:(228295/55) BRUNA AVELINA DOS ANJOS;CPF:\*\*\*.777.180-\*\*-\*\*;Cargo/Função:(3506) CONTR.TEMP. FUNCAO PROF. HABILITADO;Ref:B-001;CH: 33H  
Hab.:LICENCIATURA PLENA EM HISTÓRIA;Motivo:LICENÇA MATERNIDADE;Un. Adm:(011207) E E TREZE DE MAIO;De:01/01/2024 a 12/01/2024

**CONTRATO/SEDUC/00375/2024** DE: 15/01/2024  
Processo Nº: 1000004409845  
Contratado:(229659/19) ELISA DIRYMA KARAJA;CPF:\*\*\*.957.716-\*\*-\*\*;Cargo/Função:(3476) APOIO ADM. EDUCACIONAL-ELEMENTAR;Ref:A-001;CH: 30H  
Hab.:ENSINO MEDIO;Motivo:CONTRATO POR TEMPO DETERMINADO DE ACORDO COM A L.C. 600/17;Un. Adm:(075680) E E INDIGENA ITXALA;De:02/01/2024 a 21/01/2024

**CONTRATO/SEDUC/00376/2024** DE: 15/01/2024  
Processo Nº: 1000004410547  
Contratado:(230397/16) LAIZE MARQUES DA PAIXAO MELO;CPF:\*\*\*.901.354-\*\*-\*\*;Cargo/Função:(3506) CONTR.TEMP. FUNCAO PROF. HABILITADO;Ref:B-001;CH: 27H  
Hab.:LICENCIATURA PLENA EM GEOGRAFIA;Motivo:LICENÇA MATERNIDADE;Un. Adm:(064149) E E PAULO FREIRE;De:01/01/2024 a 11/01/2024

**CONTRATO/SEDUC/00377/2024** DE: 15/01/2024  
Processo Nº: 1000004411606  
Contratado:(235188/24) JOELMA FERREIRA ORTIZ BEZERRA;CPF:\*\*\*.672.061-\*\*-\*\*;Cargo/Função:(3468) TECNICO ADMINISTRATIVO EDUCACIONAL;Ref:A-001;CH: 30H  
Hab.:ENSINO MEDIO;Motivo:CONTRATO POR TEMPO DETERMINADO DE ACORDO COM A L.C. 600/17;Un. Adm:(010863) E E LUCAS PACHECO DE CAMARGO;De:10/01/2024 a 21/01/2024

PUBLICADA, REGISTRADA, CUMpra-SE.  
Cuiabá-MT, 16 de Janeiro de 2024.  
Alan Resende Porto  
Secretário de Estado de Educação

Protocolo 1533519

O(A) Secretário de Estado de Educação no uso de suas atribuições que lhes são conferidas por lei,

Resolve: RETIFICAR - SEDUC  
Objeto: CONTRATAÇÃO TEMPORARIA POR MOTIVO DE URGÊNCIA

**CONTRATO/SEDUC/00378/2024** DE: 15/01/2024  
Processo Nº: 1000004197576  
Contratado:(238055/10) MARILENE DE SOUSA COSTA FERNANDES;CPF:\*\*\*.432.341-\*\*-\*\*;Cargo/Função:(3468) TECNICO ADMINISTRATIVO EDUCACIONAL;Ref:A-001;CH: 30H  
Hab.:ENSINO MEDIO;Motivo:CONTRATO POR TEMPO DETERMINADO DE ACORDO COM A L.C. 600/17;Un. Adm:(215414) COORD DE GESTAO ESCOLAR E DE REDE;De:14/03/2023 a 31/12/2023

PUBLICADA, REGISTRADA, CUMpra-SE.  
Cuiabá-MT, 16 de Janeiro de 2024.  
Alan Resende Porto  
Secretário de Estado de Educação

Protocolo 1533520

O(A) Secretário de Estado de Educação no uso de suas atribuições que lhes são conferidas por lei,

Resolve: AUTORIZAR - SEDUC  
Objeto: CONTRATAÇÃO TEMPORARIA POR MOTIVO DE URGÊNCIA

**CONTRATO/SEDUC/00379/2024** DE: 15/01/2024  
Processo Nº: 1000004410418  
Contratado:(238173/30) MIRNA DE ASSIS PARENTE DUTRA;CPF:\*\*\*.102.415-\*\*-\*\*;Cargo/Função:(3506) CONTR.TEMP. FUNCAO PROF. HABILITADO;Ref:B-001;CH: 31H  
Hab.:LICENCIATURA PLENA EM CIENCIAS NATURAIS E MATEMATICA;Motivo:GESTANTE;Un. Adm:(124869) E E RENEE MENEZES;De:01/01/2024 a 21/01/2024

**CONTRATO/SEDUC/00380/2024** DE: 15/01/2024  
Processo Nº: 1000004412129  
Contratado:(238175/65) ADRIANA ALVES DE ABREU MOSCARDO;CPF:\*\*\*.698.015-\*\*-\*\*;Cargo/Função:(3506) CONTR.TEMP. FUNCAO PROF. HABILITADO;Ref:B-001;CH: 33H  
Hab.:LICENCIATURA PLENA EM CIENCIAS BIOLOGICAS;Motivo:GESTANTE;Un. Adm:(016420) E E GARCIA GARRIDO FERMINO;De:01/01/2024 a 21/01/2024

**CONTRATO/SEDUC/00381/2024** DE: 15/01/2024  
Processo Nº: 1000004411826  
Contratado:(238362/14) ALESSANDRA ARAUJO DA SILVA;CPF:\*\*\*.419.001-\*\*-\*\*;Cargo/Função:(6027) ANALISTA DESENV ECON SOCIAL L 10050;Ref:A-001;CH: 40H  
Hab.:BACHARELADO EM ENGENHARIA ELÉTRICA;Motivo:;Un. Adm:(211214) NUC DE FISCALIZACAO;De:02/01/2024 a 31/12/2024

**CONTRATO/SEDUC/00382/2024** DE: 15/01/2024  
Processo Nº: 1000004408349  
Contratado:(239526/21) JOSIMARI DE SOUZA GOMES;CPF:\*\*\*.418.310-\*\*-\*\*;Cargo/Função:(3506) CONTR.TEMP. FUNCAO PROF. HABILITADO;Ref:B-001;CH: 30H  
Hab.:LICENCIATURA PLENA EM GEOGRAFIA;Motivo:GESTANTE;Un. Adm:(011002) E E PINDORAMA;De:01/01/2024 a 21/01/2024

**CONTRATO/SEDUC/00383/2024** DE: 15/01/2024  
Processo Nº: 1000004410590  
Contratado:(239783/13) LEIDIANE POQUIVUQUE AGUILERA;CPF:\*\*\*.349.117-\*\*-\*\*;Cargo/Função:(3468) TECNICO ADMINISTRATIVO EDUCACIONAL;Ref:A-001;CH: 30H  
Hab.:ENSINO MEDIO;Motivo:CONTRATO POR TEMPO DETERMINADO DE ACORDO COM A L.C. 600/17;Un. Adm:(176460) E E 11 DE AGOSTO;De:02/01/2024 a 21/01/2024

**CONTRATO/SEDUC/00384/2024** DE: 15/01/2024  
Processo Nº: 1000004407205  
Contratado:(240949/48) EDNA MOREIRA DOS SANTOS;CPF:\*\*\*.518.331-\*\*-\*\*;Cargo/Função:(3506) CONTR.TEMP. FUNCAO PROF. HABILITADO;Ref:B-001;CH: 30H  
Hab.:LICENCIATURA PLENA EM CIENCIAS BIOLOGICAS;Motivo:GESTANTE;Un. Adm:(010979) E E MARIA DE LIMA CADIDE;De:01/01/2024 a 21/01/2024

**CONTRATO/SEDUC/00385/2024** DE: 15/01/2024  
Processo Nº: 1000004411468  
Contratado:(243959/45) ELAINE CRISTINA FERNANDES DA GAMA PAIS;CPF:\*\*\*.169.112-\*\*-\*\*;Cargo/Função:(3506) CONTR.TEMP.FUNCAO PROF. HABILITADO;Ref:B-001;CH: 30H  
Hab.:LICENCIATURA PLENA EM LETRAS/PORTUGUES/ INGLÊS;Motivo:GESTANTE;Un. Adm:(013269) E E OLIMPIO JOAO PISSINATI GUERRA;De:01/01/2024 a 21/01/2024

**CONTRATO/SEDUC/00386/2024** DE: 15/01/2024  
Processo Nº: 1000004412973  
Contratado:(245936/3) KAMILA DE AZEVEDO SILVA MORAES;CPF:\*\*\*.087.513-\*\*-\*\*;Cargo/Função:(6027) ANALISTA DESENV ECON SOCIAL L 10050;Ref:A-001;CH: 40H  
Hab.:BACHARELADO EM COMUNICAÇÃO SOCIAL;Motivo:;Un. Adm:(210765) UNID DE COMUNICACAO DA EDUCACAO;De:02/01/2024 a 31/12/2024

**CONTRATO/SEDUC/00387/2024** DE: 15/01/2024  
Processo Nº: 1000004411875  
Contratado:(246969/17) ISABEL TRAJANO SOARES COELHO;CPF:\*\*\*.070.117-\*\*-\*\*;Cargo/Função:(3476) APOIO ADM. EDUCACIONAL-ELEMENTAR;Ref:A-001;CH: 30H  
Hab.:ENSINO FUNDAMENTAL COMPLETO;Motivo:CONTRATO POR TEMPO DETERMINADO DE ACORDO COM A L.C. 600/17;Un. Adm:(038563) E E JARDIM DAS FLORES;De:03/01/2024 a 21/01/2024

**CONTRATO/SEDUC/00388/2024** DE: 15/01/2024  
Processo Nº: 1000004412471  
Contratado:(247781/7) PAULA TEIXEIRA DA SILVA  
BUAINAIN;CPF:\*\*\*.922.661-\*\*-\*\*;Cargo/Função:(6027) ANALISTA  
DESENV ECON SOCIAL L 10050;Ref:A-001;CH: 40H  
Hab.:BACHARELADO EM DIREITO;Motivo:;Un. Adm:(193216)  
SUPERINT DE AQUISICOES E CONTRATOS;De:02/01/2024 a  
31/12/2024

**CONTRATO/SEDUC/00389/2024** DE: 15/01/2024  
Processo Nº: 1000004408420  
Contratado:(254525/12) MIRIAM CARDOSO  
ALMEIDA;CPF:\*\*\*.625.140-\*\*-\*\*;Cargo/Função:(3506) CONTR.TEMP.  
FUNCAO PROF. HABILITADO;Ref:B-001;CH: 08H  
Hab.:LICENCIATURA PLENA EM EDUCAÇÃO  
FISICA;Motivo:GESTANTE;Un. Adm:(011002) E E  
PINDORAMA;De:01/01/2024 a 21/01/2024

**CONTRATO/SEDUC/00390/2024** DE: 15/01/2024  
Processo Nº: 1000004412439  
Contratado:(254850/9) ARIANE DE CASTRO SILVA  
COSTA;CPF:\*\*\*.138.011-\*\*-\*\*;Cargo/Função:(3506) CONTR.TEMP.  
FUNCAO PROF. HABILITADO;Ref:B-001;CH: 30H  
Hab.:LICENCIATURA PLENA EM PEDAGOGIA;Motivo:GESTANTE;Un.  
Adm:(014176) E E MARTINIANO CARLOS PEREIRA;De:01/01/2024 a  
21/01/2024

**CONTRATO/SEDUC/00391/2024** DE: 15/01/2024  
Processo Nº: 1000004410884  
Contratado:(254956/13) IVANDA FELIX;CPF:\*\*\*.865.416-\*\*-\*\*;Cargo/  
Função:(3476) APOIO ADM. EDUCACIONAL-  
ELEMENTAR;Ref:A-001;CH: 30H  
Hab.:ENSINO FUNDAMENTAL COMPLETO;Motivo:CONTRATO POR  
TEMPO DETERMINADO DE ACORDO COM A L.C. 600/17;Un.  
Adm:(015920) E E ANTONIO HORTOLLANI;De:02/01/2024 a 21/01/2024

**CONTRATO/SEDUC/00392/2024** DE: 15/01/2024  
Processo Nº: 1000004410860  
Contratado:(256124/15) MARLI MARIA  
BENTO;CPF:\*\*\*.031.217-\*\*-\*\*;Cargo/Função:(3468) TECNICO  
ADMINISTRATIVO EDUCACIONAL;Ref:A-001;CH: 30H  
Hab.:ENSINO MEDIO;Motivo:CONTRATO POR TEMPO  
DETERMINADO DE ACORDO COM A L.C. 600/17;Un. Adm:(158321) E  
E JOSE MARIANO BENTO;De:02/01/2024 a 21/01/2024

**CONTRATO/SEDUC/00393/2024** DE: 15/01/2024  
Processo Nº: 1000004411732  
Contratado:(256578/45) ALINE NASCIMENTO  
CAPINAN;CPF:\*\*\*.657.920-\*\*-\*\*;Cargo/Função:(3506) CONTR.TEMP.  
FUNCAO PROF. HABILITADO;Ref:B-001;CH: 30H  
Hab.:LICENCIATURA PLENA EM LETRAS/  
PORTUGUES;Motivo:LICENÇA MATERNIDADE;Un. Adm:(013358) E E  
NOSSA SENHORA DO PERPETUO SOCORRO;De:01/01/2024 a  
21/01/2024

**CONTRATO/SEDUC/00394/2024** DE: 15/01/2024  
Processo Nº: 1000004412613  
Contratado:(257012/13) IZABEL SABRINA VIANA DE  
JESUS;CPF:\*\*\*.028.510-\*\*-\*\*;Cargo/Função:(3476) APOIO ADM.  
EDUCACIONAL-ELEMENTAR;Ref:A-001;CH: 30H  
Hab.:ENSINO FUNDAMENTAL COMPLETO;Motivo:CONTRATO POR  
TEMPO DETERMINADO DE ACORDO COM A L.C. 600/17;Un.  
Adm:(173355) E E BOA ESPERANCA;De:11/01/2024 a 21/01/2024

**CONTRATO/SEDUC/00395/2024** DE: 15/01/2024  
Processo Nº: 1000004412617  
Contratado:(257760/6) VANESSA DUTRA DE  
OLIVEIRA;CPF:\*\*\*.073.965-\*\*-\*\*;Cargo/Função:(3506) CONTR.TEMP.  
FUNCAO PROF. HABILITADO;Ref:B-001;CH: 39H  
Hab.:LICENCIATURA PLENA EM PEDAGOGIA;Motivo:GESTANTE;Un.  
Adm:(013170) E E DEP JOAO EVARISTO CURVO;De:01/01/2024 a  
21/01/2024

**CONTRATO/SEDUC/00396/2024** DE: 15/01/2024  
Processo Nº: 1000004411091  
Contratado:(260514/31) TATIELE CAROLINE DA SILVA  
NORONHA;CPF:\*\*\*.149.119-\*\*-\*\*;Cargo/Função:(3506) CONTR.TEMP.  
FUNCAO PROF. HABILITADO;Ref:B-001;CH: 30H  
Hab.:LICENCIATURA PLENA EM  
MATEMATICA;Motivo:GESTANTE;Un. Adm:(049964) E E FRANCISCO  
SALDANHA NETO;De:01/01/2024 a 21/01/2024

**CONTRATO/SEDUC/00397/2024** DE: 15/01/2024  
Processo Nº: 1000004408468  
Contratado:(262290/10) LUCELIA DA GUIA  
MACIEL;CPF:\*\*\*.208.818-\*\*-\*\*;Cargo/Função:(3468) TECNICO  
ADMINISTRATIVO EDUCACIONAL;Ref:A-001;CH: 30H  
Hab.:LICENCIATURA PLENA EM PEDAGOGIA;Motivo:CONTRATO  
POR TEMPO DETERMINADO DE ACORDO COM A L.C. 600/17;Un.  
Adm:(163678) E E UNIAO DA CHAPADA;De:02/01/2024 a 21/01/2024

**CONTRATO/SEDUC/00398/2024** DE: 15/01/2024  
Processo Nº: 1000004412347  
Contratado:(262519/5) CRISTINA NEVES DA  
SILVA;CPF:\*\*\*.499.012-\*\*-\*\*;Cargo/Função:(3476) APOIO ADM.  
EDUCACIONAL-ELEMENTAR;Ref:A-001;CH: 30H  
Hab.:ENSINO FUNDAMENTAL COMPLETO;Motivo:CONTRATO POR  
TEMPO DETERMINADO DE ACORDO COM A L.C. 600/17;Un.  
Adm:(016152) E E ALICE BARBOSA PACHECO;De:03/01/2024 a  
21/01/2024

**CONTRATO/SEDUC/00399/2024** DE: 15/01/2024  
Processo Nº: 1000004410242  
Contratado:(263824/10) CIRILA FERNANDES BENITES  
RIBEIRO;CPF:\*\*\*.039.120-\*\*-\*\*;Cargo/Função:(3506) CONTR.TEMP.  
FUNCAO PROF. HABILITADO;Ref:B-001;CH: 30H  
Hab.:LICENCIATURA PLENA EM PEDAGOGIA;Motivo:GESTANTE;Un.  
Adm:(124869) E E RENEE MENEZES;De:01/01/2024 a 21/01/2024

**CONTRATO/SEDUC/00400/2024** DE: 15/01/2024  
Processo Nº: 1000004413161  
Contratado:(265463/10) ERINEIA RODRIGUES DE  
AMORIM;CPF:\*\*\*.424.871-\*\*-\*\*;Cargo/Função:(6027) ANALISTA DESENV  
ECON SOCIAL L 10050;Ref:A-001;CH: 40H  
Hab.:BACHARELADO EM DIREITO;Motivo:;Un. Adm:(214612) GAB  
SECRETARIO ADJ GESTAO REGIONAL;De:02/01/2024 a 31/12/2024

**CONTRATO/SEDUC/00401/2024** DE: 15/01/2024  
Processo Nº: 1000004411144  
Contratado:(266011/61) JOICE MARIA GOBI  
ZARELLI;CPF:\*\*\*.600.391-\*\*-\*\*;Cargo/Função:(3506) CONTR.TEMP.  
FUNCAO PROF. HABILITADO;Ref:B-001;CH: 23H  
Hab.:LICENCIATURA PLENA EM QUIMICA;Motivo:LICENÇA  
MATERNIDADE;Un. Adm:(184586) E E MANOEL DE  
BARROS;De:01/01/2024 a 22/01/2024

**CONTRATO/SEDUC/00402/2024** DE: 15/01/2024  
Processo Nº: 1000004407381  
Contratado:(266649/17) ITALA RIBEIRO  
CABRAL;CPF:\*\*\*.915.181-\*\*-\*\*;Cargo/Função:(3506) CONTR.TEMP.  
FUNCAO PROF. HABILITADO;Ref:B-001;CH: 30H  
Hab.:LICENCIATURA PLENA EM LETRAS/  
PORTUGUES;Motivo:GESTANTE;Un. Adm:(010910) E E SAO JOSE  
OPERARIO;De:01/01/2024 a 21/01/2024

**CONTRATO/SEDUC/00403/2024** DE: 15/01/2024  
Processo Nº: 1000004411751  
Contratado:(267788/21) ERICA MIKAELI DE ALMEIDA  
CORDEIRO;CPF:\*\*\*.956.017-\*\*-\*\*;Cargo/Função:(3506) CONTR.TEMP.  
FUNCAO PROF. HABILITADO;Ref:B-001;CH: 30H  
Hab.:LICENCIATURA PLENA EM PEDAGOGIA;Motivo:LICENÇA  
MATERNIDADE;Un. Adm:(156000) E E PROF ZULEIDE DOS SANTOS  
BARROS;De:01/01/2024 a 11/01/2024

**CONTRATO/SEDUC/00404/2024** DE: 15/01/2024  
Processo Nº: 1000004411452  
Contratado:(268543/19) LALESCA HOFFMANN DA  
SILVA;CPF:\*\*\*.638.015-\*\*-\*\*;Cargo/Função:(3506) CONTR.TEMP.  
FUNCAO PROF. HABILITADO;Ref:B-001;CH: 37H  
Hab.:LICENCIATURA PLENA EM  
MATEMATICA;Motivo:GESTANTE;Un. Adm:(016543) E E CANDIDO  
PORTINARI;De:01/01/2024 a 21/01/2024

**CONTRATO/SEDUC/00405/2024** DE: 15/01/2024  
Processo Nº: 1000004410914  
Contratado:(268794/8) ANTONIA LOPES DOS  
REIS;CPF:\*\*\*.523.46-\*\*-\*\*;Cargo/Função:(3468) TECNICO  
ADMINISTRATIVO EDUCACIONAL;Ref:A-001;CH: 30H  
Hab.:ENSINO MEDIO;Motivo:CONTRATO POR TEMPO  
DETERMINADO DE ACORDO COM A L.C. 600/17;Un. Adm:(154040) E  
E ANDRE ANTONIO MAGGI;De:02/01/2024 a 21/01/2024

**CONTRATO/SEDUC/00406/2024** DE: 15/01/2024  
Processo Nº: 1000004412357  
Contratado:(273331/14) ROSANGELA ALVES DE  
PAULA;CPF:\*\*\*.808.212-\*\*-\*\*;Cargo/Função:(3476) APOIO ADM.  
EDUCACIONAL-ELEMENTAR;Ref:A-001;CH: 30H  
Hab.:ENSINO FUNDAMENTAL COMPLETO;Motivo:CONTRATO POR  
TEMPO DETERMINADO DE ACORDO COM A L.C. 600/17;Un.  
Adm:(013706) E E JOAO BORGES VIEIRA;De:02/01/2024 a 21/01/2024

**CONTRATO/SEDUC/00407/2024** DE: 15/01/2024  
 Processo Nº: 1000004410138  
 Contratado:(275365/12) SIMONE PEREIRA;CPF:\*\*\*.519.161-\*\*,Cargo/  
 Função:(3476) APOIO ADM. EDUCACIONAL-  
 ELEMENTAR;Ref:A-001;CH: 30H  
 Hab.:ENSINO FUNDAMENTAL COMPLETO;Motivo:PROJETO/  
 DEMANDA TEMPORARIA;Un. Adm:(172456) E E DOROTH  
 STONG;De:08/01/2024 a 21/01/2024

**CONTRATO/SEDUC/00408/2024** DE: 15/01/2024  
 Processo Nº: 1000004410891  
 Contratado:(275786/13) NATALIA DE MIRANDA  
 ALMEIDA;CPF:\*\*\*.789.517-\*\*,Cargo/Função:(3506) CONTR.TEMP.  
 FUNCAO PROF. HABILITADO;Ref:B-001;CH: 29H  
 Hab.:LICENCIATURA PLENA EM ARTE;Motivo:LICENÇA  
 MATERNIDADE;Un. Adm:(013412) E E CEL ANTONIO PAES DE  
 BARROS;De:01/01/2024 a 11/01/2024

**CONTRATO/SEDUC/00409/2024** DE: 15/01/2024  
 Processo Nº: 1000004410640  
 Contratado:(276784/29) VANESSA DA SILVA DAS FLORES  
 MALTEZO;CPF:\*\*\*.445.852-\*\*,Cargo/Função:(3506) CONTR.TEMP.  
 FUNCAO PROF. HABILITADO;Ref:B-001;CH: 40H  
 Hab.:LICENCIATURA PLENA EM  
 MATEMATICA;Motivo:GESTANTE;Un. Adm:(013250) E E ENIO  
 PIPINO;De:01/01/2024 a 21/01/2024

**CONTRATO/SEDUC/00410/2024** DE: 15/01/2024  
 Processo Nº: 1000004408273  
 Contratado:(276827/13) ADIVANE MORAIS  
 NOGUEIRA;CPF:\*\*\*.295.319-\*\*,Cargo/Função:(3506) CONTR.TEMP.  
 FUNCAO PROF. HABILITADO;Ref:B-001;CH: 30H  
 Hab.:LICENCIATURA PLENA EM GEOGRAFIA;Motivo:LICENÇA  
 MATERNIDADE;Un. Adm:(011134) E E LA SALLE;De:01/01/2024 a  
 13/01/2024

**CONTRATO/SEDUC/00411/2024** DE: 15/01/2024  
 Processo Nº: 1000004408231  
 Contratado:(277193/6) OZANA AMANCIA  
 LEITE;CPF:\*\*\*.013.717-\*\*,Cargo/Função:(3476) APOIO ADM.  
 EDUCACIONAL-ELEMENTAR;Ref:A-001;CH: 30H  
 Hab.:ENSINO FUNDAMENTAL COMPLETO;Motivo:CONTRATO POR  
 TEMPO DETERMINADO DE ACORDO COM A L.C. 600/17;Un.  
 Adm:(044938) E E SABINO FERREIRA MAIA;De:02/01/2024 a  
 21/01/2024

**CONTRATO/SEDUC/00412/2024** DE: 15/01/2024  
 Processo Nº: 1000004407922  
 Contratado:(279065/34) SIMONE LOPES DOS  
 SANTOS;CPF:\*\*\*.465.810-\*\*,Cargo/Função:(3506) CONTR.TEMP.  
 FUNCAO PROF. HABILITADO;Ref:B-001;CH: 16H  
 Hab.:LICENCIATURA PLENA EM CIENCIAS DA  
 NATUREZA;Motivo:GESTANTE;Un. Adm:(014982) E E JOAO  
 MATHEUS BARBOSA;De:01/01/2024 a 21/01/2024

**CONTRATO/SEDUC/00413/2024** DE: 15/01/2024  
 Processo Nº: 1000004410363  
 Contratado:(279180/3) PATRICIA FERNANDA DE  
 OLIVEIRA;CPF:\*\*\*.808.912-\*\*,Cargo/Função:(3476) APOIO ADM.  
 EDUCACIONAL-ELEMENTAR;Ref:A-001;CH: 30H  
 Hab.:ENSINO FUNDAMENTAL COMPLETO;Motivo:CONTRATO POR  
 TEMPO DETERMINADO DE ACORDO COM A L.C. 600/17;Un.  
 Adm:(176664) E E 12 DE OUTUBRO;De:02/01/2024 a 21/01/2024

**CONTRATO/SEDUC/00414/2024** DE: 15/01/2024  
 Processo Nº: 1000004412954  
 Contratado:(280190/5) ANDERSON LINCOLN  
 ALVES;CPF:\*\*\*.225.552-\*\*,Cargo/Função:(6052) TECNICO DESENV  
 ECO SOC L 10177/14;Ref:A-001;CH: 40H  
 Hab.:ENSINO MEDIO;Motivo:;Un. Adm:(199508) NUC DE  
 ALMOXARIFADO;De:02/01/2024 a 31/12/2024

**CONTRATO/SEDUC/00415/2024** DE: 15/01/2024  
 Processo Nº: 1000004412924  
 Contratado:(280194/6) ANA LUCIA MONGE  
 DIAS;CPF:\*\*\*.602.301-\*\*,Cargo/Função:(6027) ANALISTA DESENV  
 ECON SOCIAL L 10050;Ref:A-001;CH: 40H  
 Hab.:TECNOLOGIA EM SECRETARIADO EXECUTIVO;Motivo:;Un.  
 Adm:(159786) GAB DE DIRECAO;De:02/01/2024 a 31/12/2024

**CONTRATO/SEDUC/00416/2024** DE: 15/01/2024  
 Processo Nº: 1000004412622  
 Contratado:(280300/4) LEURILAINNE DA SILVA JACINTO  
 AZAMBUJA;CPF:\*\*\*.983.219-\*\*,Cargo/Função:(6027) ANALISTA  
 DESENV ECON SOCIAL L 10050;Ref:A-001;CH: 40H  
 Hab.:BACHARELADO EM PSICOLOGIA;Motivo:;Un. Adm:(213284)  
 COORD DE SAUDE E SEGURANCA;De:02/01/2024 a 31/12/2024

**CONTRATO/SEDUC/00417/2024** DE: 15/01/2024  
 Processo Nº: 1000004409170  
 Contratado:(280875/4) GLEICY KELLY SALES DOS SANTOS  
 FIRMINO;CPF:\*\*\*.237.612-\*\*,Cargo/Função:(3468) TECNICO  
 ADMINISTRATIVO EDUCACIONAL;Ref:A-001;CH: 30H  
 Hab.:ENSINO MEDIO;Motivo:CONTRATO POR TEMPO  
 DETERMINADO DE ACORDO COM A L.C. 600/17;Un. Adm:(015911) E  
 E RAMON SANCHES MARQUES;De:02/01/2024 a 21/01/2024

**CONTRATO/SEDUC/00418/2024** DE: 15/01/2024  
 Processo Nº: 1000004407956  
 Contratado:(280915/23) MYLENNIA CRISTINA DE  
 PAULA;CPF:\*\*\*.453.117-\*\*,Cargo/Função:(3506) CONTR.TEMP.  
 FUNCAO PROF. HABILITADO;Ref:B-001;CH: 30H  
 Hab.:LICENCIATURA PLENA EM CIENCIAS  
 BIOLOGICAS;Motivo:LICENÇA MATERNIDADE;Un. Adm:(011070) E E  
 DOMINGOS APARECIDO DOS SANTOS;De:01/01/2024 a 19/01/2024

**CONTRATO/SEDUC/00419/2024** DE: 15/01/2024  
 Processo Nº: 1000004407944  
 Contratado:(281307/6) NAIARA DE PAULA  
 PEREIRA;CPF:\*\*\*.346.112-\*\*,Cargo/Função:(6027) ANALISTA DESENV  
 ECON SOCIAL L 10050;Ref:A-001;CH: 40H  
 Hab.:BACHARELADO EM DIREITO;Motivo:;Un. Adm:(211249)  
 SUPERINT DE PATRIMONIO;De:02/01/2024 a 31/12/2024

**CONTRATO/SEDUC/00420/2024** DE: 15/01/2024  
 Processo Nº: 1000004411433  
 Contratado:(282858/26) OSINEIA DOS SANTOS WON  
 ANCKEN;CPF:\*\*\*.867.313-\*\*,Cargo/Função:(3506) CONTR.TEMP.  
 FUNCAO PROF. HABILITADO;Ref:B-001;CH: 36H  
 Hab.:LICENCIATURA PLENA EM CIENCIAS - MATEMATICA E  
 FISICA;Motivo:GESTANTE;Un. Adm:(116033) E E CRISTIANO  
 ARAUJO PIRES;De:01/01/2024 a 21/01/2024

**CONTRATO/SEDUC/00421/2024** DE: 15/01/2024  
 Processo Nº: 1000004410866  
 Contratado:(283248/9) AZITA MATILDES  
 BENTO;CPF:\*\*\*.761.610-\*\*,Cargo/Função:(3476) APOIO ADM.  
 EDUCACIONAL-ELEMENTAR;Ref:A-001;CH: 30H  
 Hab.:ENSINO FUNDAMENTAL COMPLETO;Motivo:CONTRATO POR  
 TEMPO DETERMINADO DE ACORDO COM A L.C. 600/17;Un.  
 Adm:(158321) E E JOSE MARIANO BENTO;De:02/01/2024 a 21/01/2024

**CONTRATO/SEDUC/00422/2024** DE: 15/01/2024  
 Processo Nº: 1000004412215  
 Contratado:(283760/7) KAROLINI DA SILVA  
 MONTEIRO;CPF:\*\*\*.904.116-\*\*,Cargo/Função:(3476) APOIO ADM.  
 EDUCACIONAL-ELEMENTAR;Ref:A-001;CH: 30H  
 Hab.:ENSINO FUNDAMENTAL COMPLETO;Motivo:GESTANTE;Un.  
 Adm:(011932) E E PROF FERNANDO LEITE DE  
 CAMPOS;De:01/01/2024 a 21/01/2024

**CONTRATO/SEDUC/00423/2024** DE: 15/01/2024  
 Processo Nº: 1000004407211  
 Contratado:(283926/19) CARLA DE CARVALHO SANT  
 ANA;CPF:\*\*\*.724.810-\*\*,Cargo/Função:(3506) CONTR.TEMP.FUNCAO  
 PROF. HABILITADO;Ref:B-001;CH: 30H  
 Hab.:LICENCIATURA PLENA EM LETRAS/PORTUGUES/  
 INGLÊS;Motivo:LICENÇA MATERNIDADE;Un. Adm:(044245) E E  
 PROF AMELIA DE OLIVEIRA SILVA;De:01/01/2024 a 12/01/2024

**CONTRATO/SEDUC/00424/2024** DE: 15/01/2024  
 Processo Nº: 1000004409250  
 Contratado:(284848/4) FABIANA APARECIDA JACOB COSTA  
 MARTINS;CPF:\*\*\*.770.119-\*\*,Cargo/Função:(3468) TECNICO  
 ADMINISTRATIVO EDUCACIONAL;Ref:A-001;CH: 30H  
 Hab.:ENSINO MEDIO;Motivo:CONTRATO POR TEMPO  
 DETERMINADO DE ACORDO COM A L.C. 600/17;Un. Adm:(076198) E  
 E PAULO FREIRE;De:02/01/2024 a 21/01/2024

**CONTRATO/SEDUC/00425/2024** DE: 15/01/2024  
 Processo Nº: 1000004411027  
 Contratado:(285548/7) ANGELA MENDES  
 FERREIRA;CPF:\*\*\*.538.313-\*\*,Cargo/Função:(3468) TECNICO  
 ADMINISTRATIVO EDUCACIONAL;Ref:A-001;CH: 30H  
 Hab.:ENSINO MEDIO;Motivo:CONTRATO POR TEMPO  
 DETERMINADO DE ACORDO COM A L.C. 600/17;Un. Adm:(010960) E  
 E JOSE RODRIGUES DOS SANTOS;De:09/01/2024 a 21/01/2024

**CONTRATO/SEDUC/00426/2024** DE: 15/01/2024  
 Processo Nº: 1000004409849  
 Contratado:(285712/9) CRISTIANA IXADIDI  
 TAPIRAPE;CPF:\*\*\*.431.061-\*\*,Cargo/Função:(3476) APOIO ADM.  
 EDUCACIONAL-ELEMENTAR;Ref:A-001;CH: 30H  
 Hab.:ENSINO MEDIO;Motivo:CONTRATO POR TEMPO  
 DETERMINADO DE ACORDO COM A L.C. 600/17;Un. Adm:(148075) E  
 E INDIGENA DE EDUCACAO BASICA HAWALORA;De:02/01/2024 a  
 21/01/2024



**CONTRATO/SEDUC/00427/2024** DE: 15/01/2024  
Processo Nº: 1000004411073  
Contratado:(286198/5) ELISANGELA DOS SANTOS TEIXEIRA ARAUJO;CPF:\*\*\*.755.531-\*\*-Cargos/Funções:(3468) TECNICO ADMINISTRATIVO EDUCACIONAL;Ref:A-001;CH: 30H Hab.:LICENCIATURA PLENA EM PEDAGOGIA;Motivo:CONTRATO POR TEMPO DETERMINADO DE ACORDO COM A L.C. 600/17;Un. Adm:(010901) E E SAGRADO CORACAO DE JESUS;De:10/01/2024 a 21/01/2024

**CONTRATO/SEDUC/00428/2024** DE: 15/01/2024  
Processo Nº: 1000004408529  
Contratado:(286522/15) MARIA GLORIA DE SOUZA OLIVEIRA;CPF:\*\*\*.155.515-\*\*-Cargos/Funções:(3506) CONTR.TEMP. FUNCAO PROF. HABILITADO;Ref:B-001;CH: 39H Hab.:LICENCIATURA PLENA EM CIENCIAS DA NATUREZA;Motivo:GESTANTE;Un. Adm:(012955) E E DR ITRYO CORREA;De:01/01/2024 a 21/01/2024

**CONTRATO/SEDUC/00429/2024** DE: 15/01/2024  
Processo Nº: 1000004411481  
Contratado:(287101/8) ERICA MATOS GUIMARAES;CPF:\*\*\*.603.412-\*\*-Cargos/Funções:(3476) APOIO ADM. EDUCACIONAL-ELEMENTAR;Ref:A-001;CH: 30H Hab.:ENSINO FUNDAMENTAL COMPLETO;Motivo:CONTRATO POR TEMPO DETERMINADO DE ACORDO COM A L.C. 600/17;Un. Adm:(158623) E E ANTONIA LEAO DOS SANTOS;De:02/01/2024 a 21/01/2024

**CONTRATO/SEDUC/00430/2024** DE: 15/01/2024  
Processo Nº: 1000004412660  
Contratado:(287551/3) BEATRIZ PEREIRA MESQUITA;CPF:\*\*\*.330.510-\*\*-Cargos/Funções:(3468) TECNICO ADMINISTRATIVO EDUCACIONAL;Ref:A-001;CH: 30H Hab.:ENSINO MEDIO;Motivo:CONTRATO POR TEMPO DETERMINADO DE ACORDO COM A L.C. 600/17;Un. Adm:(215813) COORD DE GESTAO ESCOLAR E DE REDE;De:21/12/2023 a 31/01/2024

**CONTRATO/SEDUC/00431/2024** DE: 15/01/2024  
Processo Nº: 1000004410374  
Contratado:(287871/16) YOLANDA RAQUEL PEREIRA MONACO;CPF:\*\*\*.777.561-\*\*-Cargos/Funções:(3476) APOIO ADM. EDUCACIONAL-ELEMENTAR;Ref:A-001;CH: 30H Hab.:ENSINO FUNDAMENTAL COMPLETO;Motivo:CONTRATO POR TEMPO DETERMINADO DE ACORDO COM A L.C. 600/17;Un. Adm:(011070) E E DOMINGOS APARECIDO DOS SANTOS;De:04/01/2024 a 16/01/2024

**CONTRATO/SEDUC/00432/2024** DE: 15/01/2024  
Processo Nº: 1000004407807  
Contratado:(291173/6) ANDRESSA REIS GUIMARAES;CPF:\*\*\*.026.711-\*\*-Cargos/Funções:(6027) ANALISTA DESENV ECON SOCIAL L 10050;Ref:A-001;CH: 40H Hab.:BACHARELADO EM CIENCIAS CONTABEIS;Motivo:;Un. Adm:(179965) COORD CONTABIL;De:02/01/2024 a 31/12/2024

**CONTRATO/SEDUC/00433/2024** DE: 15/01/2024  
Processo Nº: 1000004413121  
Contratado:(291569/15) GABRIELA FERREIRA ROSA;CPF:\*\*\*.850.510-\*\*-Cargos/Funções:(3506) CONTR.TEMP. FUNCAO PROF. HABILITADO;Ref:B-001;CH: 15H Hab.:LICENCIATURA PLENA EM MATEMATICA;Motivo:GESTANTE;Un. Adm:(010693) E M TIRADENTES CONV;De:01/01/2024 a 21/01/2024

**CONTRATO/SEDUC/00434/2024** DE: 15/01/2024  
Processo Nº: 1000004411010  
Contratado:(292743/6) LUCIMARA DE QUADROS DE ABREU FELIX;CPF:\*\*\*.783.415-\*\*-Cargos/Funções:(3506) CONTR.TEMP. FUNCAO PROF. HABILITADO;Ref:B-001;CH: 30H Hab.:LICENCIATURA PLENA EM PEDAGOGIA;Motivo:GESTANTE;Un. Adm:(212474) E E DES INT DA ED BAS BEN SANT DA SIL FREIRE;De:01/01/2024 a 21/01/2024

**CONTRATO/SEDUC/00435/2024** DE: 15/01/2024  
Processo Nº: 1000004412524  
Contratado:(296211/8) MAIDA PEREIRA DE MORAIS;CPF:\*\*\*.292.319-\*\*-Cargos/Funções:(3476) APOIO ADM. EDUCACIONAL-ELEMENTAR;Ref:A-001;CH: 30H Hab.:ENSINO FUNDAMENTAL COMPLETO;Motivo:CONTRATO POR TEMPO DETERMINADO DE ACORDO COM A L.C. 600/17;Un. Adm:(016144) E E JUPIARA;De:02/01/2024 a 21/01/2024

**CONTRATO/SEDUC/00436/2024** DE: 15/01/2024  
Processo Nº: 1000004413096  
Contratado:(297426/9) ANA LUIZA DE MORAES;CPF:\*\*\*.834.901-\*\*-Cargos/Funções:(6027) ANALISTA DESENV ECON SOCIAL L 10050;Ref:A-001;CH: 40H Hab.:LICENCIATURA PLENA EM CIENCIAS BIOLOGICAS;Motivo:;Un. Adm:(213195) COORD DE MOVIMENTACAO;De:02/01/2024 a 31/12/2024

**CONTRATO/SEDUC/00437/2024** DE: 15/01/2024  
Processo Nº: 1000004411668  
Contratado:(302919/12) VANESSA MENDES REGO;CPF:\*\*\*.570.410-\*\*-Cargos/Funções:(3506) CONTR.TEMP. FUNCAO PROF. HABILITADO;Ref:B-001;CH: 26H Hab.:LICENCIATURA PLENA EM BIOLOGIA;Motivo:GESTANTE;Un. Adm:(184586) E E MANOEL DE BARROS;De:01/01/2024 a 11/01/2024

**CONTRATO/SEDUC/00438/2024** DE: 15/01/2024  
Processo Nº: 1000004411074  
Contratado:(303415/29) LIRIANE DA SILVA MARTINS;CPF:\*\*\*.323.310-\*\*-Cargos/Funções:(3506) CONTR.TEMP. FUNCAO PROF. HABILITADO;Ref:B-001;CH: 15H Hab.:LICENCIATURA PLENA EM HISTÓRIA;Motivo:GESTANTE;Un. Adm:(049964) E E FRANCISCO SALDANHA NETO;De:01/01/2024 a 21/01/2024

**CONTRATO/SEDUC/00439/2024** DE: 15/01/2024  
Processo Nº: 1000004410279  
Contratado:(304276/6) JEFERSON DAVIS MARQUES DE MORAES;CPF:\*\*\*.045.718-\*\*-Cargos/Funções:(3468) TECNICO ADMINISTRATIVO EDUCACIONAL;Ref:A-001;CH: 30H Hab.:ENSINO MEDIO;Motivo:CONTRATO POR TEMPO DETERMINADO DE ACORDO COM A L.C. 600/17;Un. Adm:(129232) E E INDIGENA MYHYNYMYKYTA SKIRIPI;De:02/01/2024 a 21/01/2024

**CONTRATO/SEDUC/00440/2024** DE: 15/01/2024  
Processo Nº: 1000004411478  
Contratado:(304403/6) JOSIELE GUIMARAES DOS SANTOS;CPF:\*\*\*.407.712-\*\*-Cargos/Funções:(3506) CONTR.TEMP. FUNCAO PROF. HABILITADO;Ref:B-001;CH: 18H Hab.:LICENCIATURA PLENA EM GEOGRAFIA;Motivo:LICENÇA MATERNIDADE;Un. Adm:(154016) E E PROF ALZIRA MARIA DA SILVA;De:01/01/2024 a 16/01/2024

**CONTRATO/SEDUC/00441/2024** DE: 15/01/2024  
Processo Nº: 1000004410435  
Contratado:(305877/22) ANTONIA SOUZA MOURAO;CPF:\*\*\*.238.115-\*\*-Cargos/Funções:(3506) CONTR.TEMP. FUNCAO PROF. HABILITADO;Ref:B-001;CH: 40H Hab.:LICENCIATURA PLENA EM EDUCAÇÃO FISICA;Motivo:GESTANTE;Un. Adm:(013358) E E NOSSA SENHORA DO PERPETUO SOCORRO;De:01/01/2024 a 21/01/2024

**CONTRATO/SEDUC/00442/2024** DE: 15/01/2024  
Processo Nº: 1000004413083  
Contratado:(307063/3) CLAUDIO ZANATI DE SOUSA;CPF:\*\*\*.084.261-\*\*-Cargos/Funções:(6027) ANALISTA DESENV ECON SOCIAL L 10050;Ref:A-001;CH: 40H Hab.:BACHARELADO EM ENGENHARIA CIVIL;Motivo:;Un. Adm:(211214) NUC DE FISCALIZACAO;De:02/01/2024 a 31/12/2024

**CONTRATO/SEDUC/00443/2024** DE: 15/01/2024  
Processo Nº: 1000004412609  
Contratado:(308661/2) YAGO PIZZATTO CORBELINO;CPF:\*\*\*.970.610-\*\*-Cargos/Funções:(6027) ANALISTA DESENV ECON SOCIAL L 10050;Ref:A-001;CH: 40H Hab.:BACHARELADO EM DIREITO;Motivo:;Un. Adm:(210838) UNID EXECUT E DE NEGOCIO DA GESTAO EDUCACIONAL;De:02/01/2024 a 31/12/2024

**CONTRATO/SEDUC/00444/2024** DE: 15/01/2024  
Processo Nº: 1000004413191  
Contratado:(309751/3) ANA CAROLINA MORAES FRAGA;CPF:\*\*\*.641.612-\*\*-Cargos/Funções:(6052) TECNICO DESENV ECO SOC L 10177/14;Ref:A-001;CH: 40H Hab.:ENSINO MEDIO;Motivo:;Un. Adm:(146080) SUPERINT DE EDUCACAO BASICA;De:02/01/2024 a 31/12/2024

**CONTRATO/SEDUC/00445/2024** DE: 15/01/2024  
Processo Nº: 1000004411774  
Contratado:(309782/2) KAMYLA SOUZA BENICIO;CPF:\*\*\*.497.516-\*\*-Cargos/Funções:(6027) ANALISTA DESENV ECON SOCIAL L 10050;Ref:A-001;CH: 40H Hab.:BACHARELADO EM ENGENHARIA ELÉTRICA;Motivo:;Un. Adm:(211214) NUC DE FISCALIZACAO;De:02/01/2024 a 31/12/2024

**CONTRATO/SEDUC/00446/2024** DE: 15/01/2024  
Processo Nº: 1000004411442  
Contratado:(310185/5) LETICIA MARTINS MORALES;CPF:\*\*\*.212.416-\*\*-\*\*;Cargo/Função:(3468) TECNICO ADMINISTRATIVO EDUCACIONAL;Ref:A-001;CH: 30H Hab.:ENSINO MEDIO;Motivo:CONTRATO POR TEMPO DETERMINADO DE ACORDO COM A L.C. 600/17;Un. Adm:(010952) E E PROF EUNICE SOUZA DOS SANTOS;De:09/01/2024 a 21/01/2024

**CONTRATO/SEDUC/00447/2024** DE: 15/01/2024  
Processo Nº: 1000004410216  
Contratado:(310577/3) NORMA LUZIA DE ALMEIDA DOS SANTOS;CPF:\*\*\*.873.571-\*\*-\*\*;Cargo/Função:(3476) APOIO ADM. EDUCACIONAL-ELEMENTAR;Ref:A-001;CH: 30H Hab.:ENSINO FUNDAMENTAL COMPLETO;Motivo:CONTRATO POR TEMPO DETERMINADO DE ACORDO COM A L.C. 600/17;Un. Adm:(196240) E E DENNIS MANERICH DE OLIVEIRA;De:09/01/2024 a 21/01/2024

**CONTRATO/SEDUC/00448/2024** DE: 15/01/2024  
Processo Nº: 1000004411762  
Contratado:(310700/3) MARIA LUCIA ALVES PEREIRA;CPF:\*\*\*.303.918-\*\*-\*\*;Cargo/Função:(3476) APOIO ADM. EDUCACIONAL-ELEMENTAR;Ref:A-001;CH: 30H Hab.:ENSINO FUNDAMENTAL COMPLETO;Motivo:CONTRATO POR TEMPO DETERMINADO DE ACORDO COM A L.C. 600/17;Un. Adm:(069140) E E 29 DE SETEMBRO;De:02/01/2024 a 21/01/2024

**CONTRATO/SEDUC/00449/2024** DE: 15/01/2024  
Processo Nº: 1000004407385  
Contratado:(310846/8) EDUARDA DE OLIVEIRA ANANIAS;CPF:\*\*\*.661.910-\*\*-\*\*;Cargo/Função:(3506) CONTR.TEMP. FUNCAO PROF. HABILITADO;Ref:B-001;CH: 15H Hab.:LICENCIATURA PLENA EM BIOLOGIA;Motivo:GESTANTE;Un. Adm:(014869) E E PREF ARTHUR RAMOS;De:01/01/2024 a 21/01/2024

**CONTRATO/SEDUC/00450/2024** DE: 15/01/2024  
Processo Nº: 1000004413089  
Contratado:(310895/5) SUELEN LINO GAMA;CPF:\*\*\*.769.218-\*\*-\*\*;Cargo/Função:(3506) CONTR.TEMP.FUNCAO PROF. HABILITADO;Ref:B-001;CH: 36H Hab.:LICENCIATURA PLENA EM MATEMATICA;Motivo:GESTANTE;Un. Adm:(049794) E E SANTO ANTONIO;De:01/01/2024 a 21/01/2024

**CONTRATO/SEDUC/00451/2024** DE: 15/01/2024  
Processo Nº: 1000004410917  
Contratado:(311823/6) CAROLINA NASCIMENTO QUEIROZ MARTINS;CPF:\*\*\*.868.337-\*\*-\*\*;Cargo/Função:(3506) CONTR.TEMP. FUNCAO PROF. HABILITADO;Ref:B-001;CH: 30H Hab.:LICENCIATURA PLENA EM HISTÓRIA;Motivo:LICENÇA MATERNIDADE;Un. Adm:(172642) E E PROF ZENI VIEIRA;De:01/01/2024 a 11/01/2024

**CONTRATO/SEDUC/00452/2024** DE: 15/01/2024  
Processo Nº: 1000004411040  
Contratado:(311923/3) JUCIELLI QUATRIN NUNES HACHMANN;CPF:\*\*\*.665.492-\*\*-\*\*;Cargo/Função:(3506) CONTR.TEMP. FUNCAO PROF. HABILITADO;Ref:B-001;CH: 30H Hab.:LICENCIATURA PLENA EM MATEMATICA;Motivo:LICENÇA MATERNIDADE;Un. Adm:(016519) E E 13 DE MAIO;De:01/01/2024 a 11/01/2024

**CONTRATO/SEDUC/00453/2024** DE: 15/01/2024  
Processo Nº: 1000004410139  
Contratado:(312174/3) ISABELA RIBEIRO MARTINS;CPF:\*\*\*.943.117-\*\*-\*\*;Cargo/Função:(3468) TECNICO ADMINISTRATIVO EDUCACIONAL;Ref:A-001;CH: 30H Hab.:ENSINO MEDIO;Motivo:CONTRATO POR TEMPO DETERMINADO DE ACORDO COM A L.C. 600/17;Un. Adm:(014940) E E DOM VUNIBALDO;De:08/01/2024 a 21/01/2024

**CONTRATO/SEDUC/00454/2024** DE: 15/01/2024  
Processo Nº: 1000004409302  
Contratado:(312418/4) MURILO HENRIQUE CAMPOS RODRIGUES DE SOUZA;CPF:\*\*\*.686.417-\*\*-\*\*;Cargo/Função:(3468) TECNICO ADMINISTRATIVO EDUCACIONAL;Ref:A-001;CH: 30H Hab.:ENSINO MEDIO;Motivo:CONTRATO POR TEMPO DETERMINADO DE ACORDO COM A L.C. 600/17;Un. Adm:(124869) E E RENEE MENEZES;De:02/01/2024 a 21/01/2024

**CONTRATO/SEDUC/00455/2024** DE: 15/01/2024  
Processo Nº: 1000004412632  
Contratado:(312819/4) JOICE SANTOS SILVA;CPF:\*\*\*.416.215-\*\*-\*\*;Cargo/Função:(3476) APOIO ADM. EDUCACIONAL-ELEMENTAR;Ref:A-001;CH: 30H Hab.:ENSINO FUNDAMENTAL COMPLETO;Motivo:CONTRATO POR TEMPO DETERMINADO DE ACORDO COM A L.C. 600/17;Un. Adm:(013633) E E PRESIDENTE DUTRA;De:02/01/2024 a 21/01/2024

**CONTRATO/SEDUC/00456/2024** DE: 15/01/2024  
Processo Nº: 1000004410899  
Contratado:(312927/3) IGOR MATHEUS ARAUJO FERREIRA;CPF:\*\*\*.828.616-\*\*-\*\*;Cargo/Função:(3468) TECNICO ADMINISTRATIVO EDUCACIONAL;Ref:A-001;CH: 30H Hab.:ENSINO MEDIO;Motivo:CONTRATO POR TEMPO DETERMINADO DE ACORDO COM A L.C. 600/17;Un. Adm:(015920) E E ANTONIO HORTOLLANI;De:02/01/2024 a 21/01/2024

**CONTRATO/SEDUC/00457/2024** DE: 15/01/2024  
Processo Nº: 1000004407979  
Contratado:(312957/3) SYLVANIA MOREIRA DOS SANTOS;CPF:\*\*\*.677.710-\*\*-\*\*;Cargo/Função:(3476) APOIO ADM. EDUCACIONAL-ELEMENTAR;Ref:A-001;CH: 30H Hab.:ENSINO FUNDAMENTAL COMPLETO;Motivo:CONTRATO POR TEMPO DETERMINADO DE ACORDO COM A L.C. 600/17;Un. Adm:(156396) E E SANTO ANTONIO;De:02/01/2024 a 21/01/2024

**CONTRATO/SEDUC/00458/2024** DE: 15/01/2024  
Processo Nº: 1000004411399  
Contratado:(312967/3) ALANA MARIA BURGREVER;CPF:\*\*\*.260.619-\*\*-\*\*;Cargo/Função:(3468) TECNICO ADMINISTRATIVO EDUCACIONAL;Ref:A-001;CH: 30H Hab.:ENSINO MEDIO;Motivo:CONTRATO POR TEMPO DETERMINADO DE ACORDO COM A L.C. 600/17;Un. Adm:(154180) E E SEN JONAS PINHEIRO;De:02/01/2024 a 21/01/2024

**CONTRATO/SEDUC/00459/2024** DE: 15/01/2024  
Processo Nº: 1000004411785  
Contratado:(313097/3) EDUARDO JULIANO GARCIA OLIVEIRA;CPF:\*\*\*.070.618-\*\*-\*\*;Cargo/Função:(3468) TECNICO ADMINISTRATIVO EDUCACIONAL;Ref:A-001;CH: 30H Hab.:ENSINO MEDIO;Motivo:CONTRATO POR TEMPO DETERMINADO DE ACORDO COM A L.C. 600/17;Un. Adm:(010979) E E MARIA DE LIMA CADIDE;De:02/01/2024 a 19/01/2024

**CONTRATO/SEDUC/00460/2024** DE: 15/01/2024  
Processo Nº: 1000004411388  
Contratado:(313150/4) ALESSANDRA REIS DA FONSECA;CPF:\*\*\*.748.710-\*\*-\*\*;Cargo/Função:(3476) APOIO ADM. EDUCACIONAL-ELEMENTAR;Ref:A-001;CH: 30H Hab.:ENSINO FUNDAMENTAL COMPLETO;Motivo:CONTRATO POR TEMPO DETERMINADO DE ACORDO COM A L.C. 600/17;Un. Adm:(154180) E E SEN JONAS PINHEIRO;De:02/01/2024 a 21/01/2024

**CONTRATO/SEDUC/00461/2024** DE: 15/01/2024  
Processo Nº: 1000004410678  
Contratado:(313217/13) LILIANE QUEIROZ DOS SANTOS;CPF:\*\*\*.993.914-\*\*-\*\*;Cargo/Função:(3506) CONTR.TEMP. FUNCAO PROF. HABILITADO;Ref:B-001;CH: 39H Hab.:LICENCIATURA PLENA EM CIENCIAS BIOLOGICAS;Motivo:GESTANTE;Un. Adm:(013250) E E ENIO PIPINO;De:01/01/2024 a 21/01/2024

**CONTRATO/SEDUC/00462/2024** DE: 15/01/2024  
Processo Nº: 1000004412644  
Contratado:(314762/3) EMANUELLA QUEIROZ SERGIO;CPF:\*\*\*.799.109-\*\*-\*\*;Cargo/Função:(6052) TECNICO DESENV ECO SOC L 10177/14;Ref:A-001;CH: 40H Hab.:TECNOLOGIA EM GESTÃO DE RECURSOS HUMANOS;Motivo:;Un. Adm:(213179) NUC DE RECRUTAMENTO E SELECAO;De:02/01/2024 a 31/12/2024

**CONTRATO/SEDUC/00463/2024** DE: 15/01/2024  
Processo Nº: 1000004411434  
Contratado:(315248/2) LUIZ PHILLIP DE ANDRADE SILVA;CPF:\*\*\*.556.717-\*\*-\*\*;Cargo/Função:(6027) ANALISTA DESENV ECON SOCIAL L 10050;Ref:A-001;CH: 40H Hab.:BACHARELADO EM ENGENHARIA CIVIL;Motivo:;Un. Adm:(211214) NUC DE FISCALIZACAO;De:02/01/2024 a 31/12/2024

**CONTRATO/SEDUC/00464/2024** DE: 15/01/2024  
Processo Nº: 1000004410892  
Contratado:(316850/3) NATHALIE DOS SANTOS LUCAS;CPF:\*\*\*.420.310-\*\*-\*\*;Cargo/Função:(3468) TECNICO ADMINISTRATIVO EDUCACIONAL;Ref:A-001;CH: 30H Hab.:ENSINO MEDIO;Motivo:CONTRATO POR TEMPO DETERMINADO DE ACORDO COM A L.C. 600/17;Un. Adm:(015997) E E JADA TORRES;De:02/01/2024 a 21/01/2024

**CONTRATO/SEDUC/00465/2024** DE: 15/01/2024  
Processo Nº: 1000004410880  
Contratado:(316948/4) NATALI DE OLIVEIRA DA SILVA;CPF:\*\*\*.953.618-\*\*-\*\*;Cargo/Função:(3476) APOIO ADM. EDUCACIONAL-ELEMENTAR;Ref:A-001;CH: 30H Hab.:ENSINO FUNDAMENTAL COMPLETO;Motivo:CONTRATO POR TEMPO DETERMINADO DE ACORDO COM A L.C. 600/17;Un. Adm:(015911) E E RAMON SANCHES MARQUES;De:02/01/2024 a 21/01/2024

**CONTRATO/SEDUC/00466/2024** DE: 15/01/2024  
Processo Nº: 1000004410903  
Contratado:(317235/7) DANIEL FERREIRA DE OLIVEIRA;CPF:\*\*\*.106.317-\*\*-\*\*;Cargo/Função:(3468) TECNICO ADMINISTRATIVO EDUCACIONAL;Ref:A-001;CH: 30H  
Hab.:ENSINO MEDIO;Motivo:CONTRATO POR TEMPO DETERMINADO DE ACORDO COM A L.C. 600/17;Un. Adm:(023841) E E DR ELCIO DE SOUZA;De:02/01/2024 a 21/01/2024

**CONTRATO/SEDUC/00467/2024** DE: 15/01/2024  
Processo Nº: 1000004412950  
Contratado:(317307/2) ELIWELTON FERNANDO SOUZA PEREIRA;CPF:\*\*\*.582.915-\*\*-\*\*;Cargo/Função:(6027) ANALISTA DESENV ECON SOCIAL L 10050;Ref:A-001;CH: 40H  
Hab.:BACHARELADO EM ENGENHARIA CIVIL;Motivo:;Un. Adm:(211214) NUC DE FISCALIZACAO;De:02/01/2024 a 31/12/2024

**CONTRATO/SEDUC/00468/2024** DE: 15/01/2024  
Processo Nº: 1000004411822  
Contratado:(317578/5) NUBIA NARA FERREIRA OLIVEIRA;CPF:\*\*\*.547.516-\*\*-\*\*;Cargo/Função:(3468) TECNICO ADMINISTRATIVO EDUCACIONAL;Ref:A-001;CH: 30H  
Hab.:ENSINO MEDIO;Motivo:CONTRATO POR TEMPO DETERMINADO DE ACORDO COM A L.C. 600/17;Un. Adm:(038636) E E PROF MARIA ELZA FERREIRA INACIO;De:09/01/2024 a 21/01/2024

**CONTRATO/SEDUC/00469/2024** DE: 15/01/2024  
Processo Nº: 1000004413172  
Contratado:(317946/2) ROSELI BARRETO COELHO;CPF:\*\*\*.827.921-\*\*-\*\*;Cargo/Função:(6027) ANALISTA DESENV ECON SOCIAL L 10050;Ref:A-001;CH: 40H  
Hab.:BACHARELADO EM PSICOLOGIA;Motivo:;Un. Adm:(213284) COORD DE SAUDE E SEGURANCA;De:02/01/2024 a 31/12/2024

**CONTRATO/SEDUC/00470/2024** DE: 15/01/2024  
Processo Nº: 1000004412174  
Contratado:(318417/5) KARINA CHELIS DE CARVALHO;CPF:\*\*\*.521.319-\*\*-\*\*;Cargo/Função:(3476) APOIO ADM. EDUCACIONAL-ELEMENTAR;Ref:A-001;CH: 30H  
Hab.:ENSINO FUNDAMENTAL COMPLETO;Motivo:GESTANTE;Un. Adm:(069523) E E CONQUISTA DOESTE;De:01/01/2024 a 21/01/2024

**CONTRATO/SEDUC/00471/2024** DE: 15/01/2024  
Processo Nº: 1000004411938  
Contratado:(321384/3) VANESSA SOUZA SILVA;CPF:\*\*\*.411.018-\*\*-\*\*;Cargo/Função:(6027) ANALISTA DESENV ECON SOCIAL L 10050;Ref:A-001;CH: 40H  
Hab.:BACHARELADO EM ENGENHARIA CIVIL;Motivo:;Un. Adm:(213284) COORD DE SAUDE E SEGURANCA;De:02/01/2024 a 31/12/2024

**CONTRATO/SEDUC/00472/2024** DE: 15/01/2024  
Processo Nº: 1000004413193  
Contratado:(321567/3) LUISA CATARINA OLIVEIRA GONCALVES;CPF:\*\*\*.914.317-\*\*-\*\*;Cargo/Função:(6027) ANALISTA DESENV ECON SOCIAL L 10050;Ref:A-001;CH: 40H  
Hab.:BACHARELADO EM PSICOLOGIA;Motivo:;Un. Adm:(213284) COORD DE SAUDE E SEGURANCA;De:02/01/2024 a 31/12/2024

**CONTRATO/SEDUC/00473/2024** DE: 15/01/2024  
Processo Nº: 1000004413227  
Contratado:(322982/2) GISELI BARROS GIROTO;CPF:\*\*\*.950.871-\*\*-\*\*;Cargo/Função:(6027) ANALISTA DESENV ECON SOCIAL L 10050;Ref:A-001;CH: 40H  
Hab.:LICENCIATURA PLENA EM LETRAS/PORTUGUES;Motivo:;Un. Adm:(210854) UNID DE CENARIOS DA GESTAO EDUCACIONAL;De:02/01/2024 a 31/12/2024

**CONTRATO/SEDUC/00474/2024** DE: 15/01/2024  
Processo Nº: 1000004411490  
Contratado:(323233/2) VANIA MARIA FERREIRA SOUZA SACRAMENTO;CPF:\*\*\*.731.352-\*\*-\*\*;Cargo/Função:(3476) APOIO ADM. EDUCACIONAL-ELEMENTAR;Ref:A-001;CH: 30H  
Hab.:LICENCIATURA PLENA EM LETRAS/PORTUGUES/ INGLÊS;Motivo:CONTRATO POR TEMPO DETERMINADO DE ACORDO COM A L.C. 600/17;Un. Adm:(197297) E E MIL TIRAD SOL PM ADRIANA M RAMOS;De:02/01/2024 a 21/01/2024

**CONTRATO/SEDUC/00475/2024** DE: 15/01/2024  
Processo Nº: 1000004411581  
Contratado:(323257/2) JOSILENE APARECIDA RIBEIRO;CPF:\*\*\*.646.118-\*\*-\*\*;Cargo/Função:(3476) APOIO ADM. EDUCACIONAL-ELEMENTAR;Ref:A-001;CH: 30H  
Hab.:ENSINO MEDIO;Motivo:CONTRATO POR TEMPO DETERMINADO DE ACORDO COM A L.C. 600/17;Un. Adm:(173371) E E PEDRO BARBOSA;De:02/01/2024 a 21/01/2024

**CONTRATO/SEDUC/00476/2024** DE: 15/01/2024  
Processo Nº: 1000004407536  
Contratado:(323279/2) WESLEY ITABIRA NETO FLEGLER SURUI;CPF:\*\*\*.101.817-\*\*-\*\*;Cargo/Função:(3468) TECNICO ADMINISTRATIVO EDUCACIONAL;Ref:A-001;CH: 30H  
Hab.:ENSINO MEDIO;Motivo:CONTRATO POR TEMPO DETERMINADO DE ACORDO COM A L.C. 600/17;Un. Adm:(145742) E E INDIGENA SERTANISTA APOENA MEIRELLES;De:02/01/2024 a 21/01/2024

**CONTRATO/SEDUC/00477/2024** DE: 15/01/2024  
Processo Nº: 1000004412675  
Contratado:(323523/7) ADRIANA PINHEIRO DO AMARAL;CPF:\*\*\*.670.193-\*\*-\*\*;Cargo/Função:(3468) TECNICO ADMINISTRATIVO EDUCACIONAL;Ref:A-001;CH: 30H  
Hab.:ENSINO MEDIO;Motivo:CONTRATO POR TEMPO DETERMINADO DE ACORDO COM A L.C. 600/17;Un. Adm:(156000) E E PROF ZULEIDE DOS SANTOS BARROS;De:11/01/2024 a 19/01/2024

**CONTRATO/SEDUC/00478/2024** DE: 15/01/2024  
Processo Nº: 1000004410351  
Contratado:(323790/2) INGRID CORDEIRO NUNES;CPF:\*\*\*.074.817-\*\*-\*\*;Cargo/Função:(3476) APOIO ADM. EDUCACIONAL-ELEMENTAR;Ref:A-001;CH: 30H  
Hab.:ENSINO FUNDAMENTAL COMPLETO;Motivo:CONTRATO POR TEMPO DETERMINADO DE ACORDO COM A L.C. 600/17;Un. Adm:(013471) E E CAFE NORTE;De:08/01/2024 a 21/01/2024

**CONTRATO/SEDUC/00479/2024** DE: 15/01/2024  
Processo Nº: 1000004409089  
Contratado:(323809/2) PAMELA LAYS DA SILVA SOARES;CPF:\*\*\*.221.414-\*\*-\*\*;Cargo/Função:(3468) TECNICO ADMINISTRATIVO EDUCACIONAL;Ref:A-001;CH: 30H  
Hab.:ENSINO MEDIO;Motivo:CONTRATO POR TEMPO DETERMINADO DE ACORDO COM A L.C. 600/17;Un. Adm:(157236) E E PROF FRANCISCA DE SOUZA ALENCAR;De:02/01/2024 a 21/01/2024

**CONTRATO/SEDUC/00480/2024** DE: 15/01/2024  
Processo Nº: 1000004410896  
Contratado:(324194/2) LAIS KETINA GOMES DA SILVA;CPF:\*\*\*.867.413-\*\*-\*\*;Cargo/Função:(3468) TECNICO ADMINISTRATIVO EDUCACIONAL;Ref:A-001;CH: 30H  
Hab.:ENSINO MEDIO;Motivo:CONTRATO POR TEMPO DETERMINADO DE ACORDO COM A L.C. 600/17;Un. Adm:(096784) E E REINALDO DUTRA VILARINHO;De:02/01/2024 a 21/01/2024

**CONTRATO/SEDUC/00481/2024** DE: 15/01/2024  
Processo Nº: 1000004411070  
Contratado:(324378/4) BERENICE OLIVEIRA COSTA;CPF:\*\*\*.550.410-\*\*-\*\*;Cargo/Função:(3468) TECNICO ADMINISTRATIVO EDUCACIONAL;Ref:A-001;CH: 30H  
Hab.:ENSINO MEDIO;Motivo:CONTRATO POR TEMPO DETERMINADO DE ACORDO COM A L.C. 600/17;Un. Adm:(010901) E E SAGRADO CORACAO DE JESUS;De:10/01/2024 a 21/01/2024

**CONTRATO/SEDUC/00482/2024** DE: 15/01/2024  
Processo Nº: 1000004412395  
Contratado:(324387/2) GLEICE GOMES DA SILVA;CPF:\*\*\*.314.116-\*\*-\*\*;Cargo/Função:(3476) APOIO ADM. EDUCACIONAL-ELEMENTAR;Ref:A-001;CH: 30H  
Hab.:ENSINO FUNDAMENTAL COMPLETO;Motivo:GESTANTE;Un. Adm:(014192) E E ANTONIO GOMES PRIMO;De:01/01/2024 a 21/01/2024

**CONTRATO/SEDUC/00483/2024** DE: 15/01/2024  
Processo Nº: 1000004407374  
Contratado:(324420/4) SAMELA CARLOTO DA SILVA;CPF:\*\*\*.877.615-\*\*-\*\*;Cargo/Função:(3506) CONTR.TEMP. FUNCAO PROF. HABILITADO;Ref:B-001;CH: 30H  
Hab.:LICENCIATURA PLENA EM LETRAS/ PORTUGUES;Motivo:GESTANTE;Un. Adm:(049883) E E MIL DOM PEDRO II ANDRE A MAGGI;De:01/01/2024 a 11/01/2024

**CONTRATO/SEDUC/00484/2024** DE: 15/01/2024  
Processo Nº: 1000004411675  
Contratado:(324854/6) LUDMILA BORGES ALMEIDA;CPF:\*\*\*.486.151-\*\*-\*\*;Cargo/Função:(3506) CONTR.TEMP. FUNCAO PROF. HABILITADO;Ref:B-001;CH: 24H  
Hab.:LICENCIATURA PLENA EM PEDAGOGIA;Motivo:GESTANTE;Un. Adm:(077895) E E 19 DE DEZEMBRO;De:01/01/2024 a 11/01/2024

**CONTRATO/SEDUC/00485/2024** DE: 15/01/2024  
Processo Nº: 1000004410906  
Contratado:(325447/2) VANESSA DE SOUZA MARQUES;CPF:\*\*\*.848.414-\*\*-\*\*;;Cargo/Função:(3468) TECNICO ADMINISTRATIVO EDUCACIONAL;Ref:A-001;CH: 30H Hab.:ENSINO MEDIO;Motivo:CONTRATO POR TEMPO DETERMINADO DE ACORDO COM A L.C. 600/17;Un. Adm:(154040) E E ANDRE ANTONIO MAGGI;De:02/01/2024 a 21/01/2024

**PUBLICADA, REGISTRADA, CUMPRASE.**  
Cuiabá-MT, 16 de Janeiro de 2024.  
Alan Resende Porto  
Secretário de Estado de Educação

Protocolo 1533521

O(A) Secretário de Estado de Educação no uso de suas atribuições que lhes são conferidas por lei,

Resolve: RETIFICAR - SEDUC  
Objeto: CONTRATAÇÃO TEMPORARIA POR MOTIVO DE URGÊNCIA

**CONTRATO/SEDUC/00486/2024** DE: 15/01/2024  
Processo Nº: 1000004342763  
Contratado:(325637/2) ANTONIO HORACIO CALACA;CPF:\*\*\*.880.610-\*\*-\*\*;;Cargo/Função:(3468) TECNICO ADMINISTRATIVO EDUCACIONAL;Ref:A-001;CH: 30H Hab.:ENSINO MEDIO;Motivo:CONTRATO POR TEMPO DETERMINADO DE ACORDO COM A L.C. 600/17;Un. Adm:(215414) COORD DE GESTAO ESCOLAR E DE REDE;De:16/10/2023 a 31/12/2023

**PUBLICADA, REGISTRADA, CUMPRASE.**  
Cuiabá-MT, 16 de Janeiro de 2024.  
Alan Resende Porto  
Secretário de Estado de Educação

Protocolo 1533522

O(A) Secretário de Estado de Educação no uso de suas atribuições que lhes são conferidas por lei,

Resolve: AUTORIZAR - SEDUC  
Objeto: CONTRATAÇÃO TEMPORARIA POR MOTIVO DE URGÊNCIA

**CONTRATO/SEDUC/00487/2024** DE: 15/01/2024  
Processo Nº: 1000004410985  
Contratado:(325877/8) AMANDA BECHELLI DOS SANTOS;CPF:\*\*\*.207.668-\*\*-\*\*;;Cargo/Função:(3506) CONTR.TEMP. FUNCAO PROF. HABILITADO;Ref:B-001;CH: 36H Hab.:LICENCIATURA PLENA EM LETRAS/PORTUGUES/ INGLÊS;Motivo:GESTANTE;Un. Adm:(197297) E E MIL TIRAD SOL PM ADRIANA M RAMOS;De:01/01/2024 a 21/01/2024

**CONTRATO/SEDUC/00488/2024** DE: 15/01/2024  
Processo Nº: 1000004411682  
Contratado:(325925/2) JOAO GABRIEL DIONISIO MESSIAS DA SILVA;CPF:\*\*\*.395.294-\*\*-\*\*;;Cargo/Função:(6027) ANALISTA DESENV ECON SOCIAL L 10050;Ref:A-001;CH: 40H Hab.:BACHARELADO EM ARQUITETURA E URBANISMO;Motivo:;Un. Adm:(211214) NUC DE FISCALIZACAO;De:02/01/2024 a 31/12/2024

**CONTRATO/SEDUC/00489/2024** DE: 15/01/2024  
Processo Nº: 1000004412207  
Contratado:(326894/3) KESIA CRISTINA NUNIS DE CASTRO;CPF:\*\*\*.979.421-\*\*-\*\*;;Cargo/Função:(6027) ANALISTA DESENV ECON SOCIAL L 10050;Ref:A-001;CH: 40H Hab.:BACHARELADO EM ADMINISTRAÇÃO;Motivo:;Un. Adm:(214639) UNID EXEC E DE NEG DA GESTAO REGIONAL;De:02/01/2024 a 31/12/2024

**CONTRATO/SEDUC/00490/2024** DE: 15/01/2024  
Processo Nº: 1000004413127  
Contratado:(327344/2) ANDRE VICTOR DE SOUZA NASCIMENTO;CPF:\*\*\*.228.115-\*\*-\*\*;;Cargo/Função:(6027) ANALISTA DESENV ECON SOCIAL L 10050;Ref:A-001;CH: 40H Hab.:BACHARELADO EM ENGENHARIA CIVIL;Motivo:;Un. Adm:(211214) NUC DE FISCALIZACAO;De:02/01/2024 a 31/12/2024

**CONTRATO/SEDUC/00491/2024** DE: 15/01/2024  
Processo Nº: 1000004407198  
Contratado:(327844/2) RUTE RODRIGUES DA SILVA;CPF:\*\*\*.735.110-\*\*-\*\*;;Cargo/Função:(3506) CONTR.TEMP. FUNCAO PROF. HABILITADO;Ref:B-001;CH: 30H Hab.:LICENCIATURA PLENA EM PEDAGOGIA;Motivo:GESTANTE;Un. Adm:(014885) E E SAO FRANCISCO;De:01/01/2024 a 21/01/2024

**CONTRATO/SEDUC/00492/2024** DE: 15/01/2024  
Processo Nº: 1000004410144  
Contratado:(327885/2) ARIANE DA CONCEICAO SILVA;CPF:\*\*\*.222.444-\*\*-\*\*;;Cargo/Função:(3476) APOIO ADM. EDUCACIONAL-ELEMENTAR;Ref:A-001;CH: 30H Hab.:ENSINO FUNDAMENTAL COMPLETO;Motivo:CONTRATO POR TEMPO DETERMINADO DE ACORDO COM A L.C. 600/17;Un. Adm:(014940) E E DOM VUNIBALDO;De:03/01/2024 a 21/01/2024

**CONTRATO/SEDUC/00493/2024** DE: 15/01/2024  
Processo Nº: 1000004407992  
Contratado:(328279/2) NAANE ESTER SILVA ALMEIDA;CPF:\*\*\*.708.410-\*\*-\*\*;;Cargo/Função:(6027) ANALISTA DESENV ECON SOCIAL L 10050;Ref:A-001;CH: 40H Hab.:BACHARELADO EM PSICOLOGIA;Motivo:PROJETO/ DEMANDA TEMPORARIA;Un. Adm:(215031) COORD DE GESTAO DE PESSOAS;De:02/01/2024 a 31/12/2024

**CONTRATO/SEDUC/00494/2024** DE: 15/01/2024  
Processo Nº: 1000004411476  
Contratado:(328321/2) DANIELLY TEIXEIRA RODRIGUES DE REZENDE;CPF:\*\*\*.917.104-\*\*-\*\*;;Cargo/Função:(3468) TECNICO ADMINISTRATIVO EDUCACIONAL;Ref:A-001;CH: 30H Hab.:ENSINO MEDIO;Motivo:CONTRATO POR TEMPO DETERMINADO DE ACORDO COM A L.C. 600/17;Un. Adm:(075680) E E INDIGENA ITXALA;De:02/01/2024 a 31/01/2024

**CONTRATO/SEDUC/00495/2024** DE: 15/01/2024  
Processo Nº: 1000004411459  
Contratado:(329121/2) VANESSA DOS SANTOS VITOR;CPF:\*\*\*.519.025-\*\*-\*\*;;Cargo/Função:(3506) CONTR.TEMP. FUNCAO PROF. HABILITADO;Ref:B-001;CH: 30H Hab.:LICENCIATURA PLENA EM PEDAGOGIA;Motivo:GESTANTE;Un. Adm:(194948) EE MIL TIRAD CB ANTONIO DILCEU DA SILVA AMARAL;De:01/01/2024 a 21/01/2024

**CONTRATO/SEDUC/00496/2024** DE: 15/01/2024  
Processo Nº: 1000004411443  
Contratado:(329739/2) CHRISTIELLEN LARISSA RODRIGUES PIRES SANTANA;CPF:\*\*\*.467.517-\*\*-\*\*;;Cargo/Função:(3506) CONTR.TEMP. FUNCAO PROF. HABILITADO;Ref:B-001;CH: 30H Hab.:LICENCIATURA PLENA EM LETRAS/ PORTUGUES;Motivo:GESTANTE;Un. Adm:(124923) E E ANDRE ANTONIO MAGGI;De:01/01/2024 a 21/01/2024

**CONTRATO/SEDUC/00497/2024** DE: 15/01/2024  
Processo Nº: 1000004411438  
Contratado:(329741/2) THANIA CHAVES DA SILVA;CPF:\*\*\*.290.193-\*\*-\*\*;;Cargo/Função:(3506) CONTR.TEMP. FUNCAO PROF. HABILITADO;Ref:B-001;CH: 15H Hab.:LICENCIATURA PLENA EM PEDAGOGIA;Motivo:GESTANTE;Un. Adm:(124923) E E ANDRE ANTONIO MAGGI;De:01/01/2024 a 21/01/2024

**CONTRATO/SEDUC/00498/2024** DE: 15/01/2024  
Processo Nº: 1000004410689  
Contratado:(330155/2) ALINE VIEIRA MEDEIROS LAZZARI;CPF:\*\*\*.128.719-\*\*-\*\*;;Cargo/Função:(3506) CONTR.TEMP. FUNCAO PROF. HABILITADO;Ref:B-001;CH: 30H Hab.:LICENCIATURA PLENA EM PEDAGOGIA;Motivo:GESTANTE;Un. Adm:(013412) E E CEL ANTONIO PAES DE BARROS;De:01/01/2024 a 21/01/2024

**CONTRATO/SEDUC/00499/2024** DE: 15/01/2024  
Processo Nº: 1000004408459  
Contratado:(331167/2) ANA MARCIA CARDOZO DE SOUZA;CPF:\*\*\*.925.658-\*\*-\*\*;;Cargo/Função:(3476) APOIO ADM. EDUCACIONAL-ELEMENTAR;Ref:A-001;CH: 30H Hab.:ENSINO FUNDAMENTAL COMPLETO;Motivo:CONTRATO POR TEMPO DETERMINADO DE ACORDO COM A L.C. 600/17;Un. Adm:(163678) E E UNIAO DA CHAPADA;De:02/01/2024 a 21/01/2024

**PUBLICADA, REGISTRADA, CUMPRASE.**  
Cuiabá-MT, 16 de Janeiro de 2024.  
Alan Resende Porto  
Secretário de Estado de Educação

Protocolo 1533523

O(A) Secretário de Estado de Educação no uso de suas atribuições que lhes são conferidas por lei,

Resolve: TORNAR SEM EFEITO

Objeto: CONTRATAÇÃO TEMPORARIA POR MOTIVO DE URGÊNCIA

CONTRATO/SEDUC/00500/2024 DE: 15/01/2024

Processo Nº: 1000004407728

Contratado: (331386/2) DEIGIELE MARIA DA SILVA MORAES

CPF: \*\*\*.858.514-\*\*

Cargo/Função: (6052) TECNICO DESENV ECO SOC L 10177/14

Referência: A-001 Carga Horária: 40 horas semanais

Un. Adm: (193100) GAB SECRET ADJ DE GESTAO

EDUCACIONAL

A Partir de: 02/01/2024 Até31/12/2024

PUBLICADA, REGISTRADA, CUMpra-SE.

Cuiabá-MT, 16 de Janeiro de 2024.

Alan Resende Porto

Secretário de Estado de Educação

Protocolo 1533524

O(A) Secretário de Estado de Educação no uso de suas atribuições que lhes são conferidas por lei,

Resolve: AUTORIZAR - SEDUC

Objeto: CONTRATAÇÃO TEMPORARIA POR MOTIVO DE URGÊNCIA

CONTRATO/SEDUC/00501/2024 DE: 15/01/2024

Processo Nº: 1000004413111

Contratado:(331899/2) JULIANA MARTINI

SANCHES;CPF:\*\*\*.615.209-\*\*;Cargo/Função:(6027) ANALISTA

DESENV ECON SOCIAL L 10050;Ref:A-001;CH: 40H

Hab.:BACHARELADO EM ADMINISTRAÇÃO;Motivo:;Un.

Adm:(211338) NUC DE ESTRUTURA E FUNCIONAMENTO DO

ENSINO;De:02/01/2024 a 31/12/2024

CONTRATO/SEDUC/00502/2024 DE: 15/01/2024

Processo Nº: 1000004411494

Contratado:(332421/2) LAUDICEIA NOGUEIRA

MOREIRA;CPF:\*\*\*.692.710-\*\*;Cargo/Função:(3468) TECNICO

ADMINISTRATIVO EDUCACIONAL;Ref:A-001;CH: 30H

Hab.:ENSINO MEDIO;Motivo:PROJETO/DEMANDA

TEMPORARIA;Un. Adm:(215856) DIR REGIONAL DE EDUCACAO DE

MATUPA;De:01/01/2024 a 31/01/2024

CONTRATO/SEDUC/00503/2024 DE: 15/01/2024

Processo Nº: 1000004410389

Contratado:(332482/3) POLYANE JORGE

EVANGELI;CPF:\*\*\*.055.828-\*\*;Cargo/Função:(3476) APOIO ADM.

EDUCACIONAL-ELEMENTAR;Ref:A-001;CH: 30H

Hab.:ENSINO FUNDAMENTAL COMPLETO;Motivo:CONTRATO

POR TEMPO DETERMINADO DE ACORDO COM A L.C. 600/17;Un.

Adm:(016110) E E VINICIUS DE MORAES;De:08/01/2024 a 21/01/2024

CONTRATO/SEDUC/00504/2024 DE: 15/01/2024

Processo Nº: 1000004411324

Contratado:(333209/1) JOYCE MARIANNE AZEVEDO

MORAES;CPF:\*\*\*.087.610-\*\*;Cargo/Função:(6027) ANALISTA DESENV

ECON SOCIAL L 10050;Ref:A-001;CH: 40H

Hab.:BACHARELADO EM ADMINISTRAÇÃO;Motivo:;Un.

Adm:(211338) NUC DE ESTRUTURA E FUNCIONAMENTO DO

ENSINO;De:02/01/2024 a 31/12/2024

CONTRATO/SEDUC/00505/2024 DE: 15/01/2024

Processo Nº: 1000004410569

Contratado:(82535/70) JULIANA WEGNYN;CPF:\*\*\*.533.091-\*\*;Cargo/

Função:(3506) CONTR.TEMP.FUNCAO PROF.

HABILITADO;Ref:B-001;CH: 19H

Hab.:LICENCIATURA PLENA EM MATEMATICA;Motivo:LICENÇA

MATERNIDADE;Un. Adm:(120936) E E ANDRE ANTONIO

MAGGI;De:01/01/2024 a 10/01/2024

PUBLICADA, REGISTRADA, CUMpra-SE.

Cuiabá-MT, 16 de Janeiro de 2024.

Alan Resende Porto

Secretário de Estado de Educação

Protocolo 1533525

BOLETIM DE PESSOAL/SEDUC/00077/2024 DE:  
15/01/2024

O(A) Secretário de Estado de Educação no uso de suas atribuições que lhes são conferidas por lei,

Resolve: REMOVER

Evento: Remoção Interna a Pedido

Processo N.: 1000004412629

Nome: (54659/4) ALCIMARIA ATAIDES DA COSTA

Cargo/Função: (3441) PROFESSOR EDUC. BASICA

Para Un. Adm: (214930) COORD DE GESTAO ESCOLAR E DE

REDE

A Partir de: 02/01/2024

Processo N.: 1000004411403

Nome: (139759/8) ALEIXA MADALENA DEMERCE

Cargo/Função: (4731) TEC ADM EDUC PROFISSIONALIZADO-30

Para Un. Adm: (012386) E E BENEDITA AUGUSTA LEMES

A Partir de: 02/01/2024

Processo N.: 1000004411906

Nome: (290022/1) ALEX JUNIOR GRANDER

Cargo/Função: (4731) TEC ADM EDUC PROFISSIONALIZADO-30

Para Un. Adm: (012327) E E PROF JOSE MENDES MARTINS

A Partir de: 02/01/2024

Processo N.: 1000004412649

Nome: (227700/1) ALICE DE FATIMA SCHAFFER

Cargo/Função: (4731) TEC ADM EDUC PROFISSIONALIZADO-30

Para Un. Adm: (016403) E E BAIRRO UNIAO

A Partir de: 02/01/2024

Processo N.: 1000004411451

Nome: (233077/3) AMANDA MARTINS

Cargo/Função: (4731) TEC ADM EDUC PROFISSIONALIZADO-30

Para Un. Adm: (012726) E E DOM FRANCISCO DE AQUINO

CORREA

A Partir de: 02/01/2024

Processo N.: 1000004411720

Nome: (248836/1) ANDREIA SIQUEIRA MAY

Cargo/Função: (4731) TEC ADM EDUC PROFISSIONALIZADO-30

Para Un. Adm: (013889) E E DR ARNALDO ESTEVAO DE

FIGUEIREDO

A Partir de: 02/01/2024

Processo N.: 1000004411493

Nome: (214841/1) ANDREZA MICHAELA BRITO AVILA DA SILVA

Cargo/Função: (4731) TEC ADM EDUC PROFISSIONALIZADO-30

Para Un. Adm: (094439) E E DIVA HUGUENEY DE SIQUEIRA

BASTOS

A Partir de: 02/01/2024

Processo N.: 1000004411970

Nome: (260209/5) ANTONIO JOAO DA SILVA SOUZA

Cargo/Função: (3468) TECNICO ADMINISTRATIVO

EDUCACIONAL

Para Un. Adm: (013935) E E ACAD LAURO AUGUSTO DE

BARROS

A Partir de: 02/01/2024

Processo N.: 1000004411652

Nome: (296465/1) BRUNA DA SILVA TAQUES

Cargo/Função: (3468) TECNICO ADMINISTRATIVO

EDUCACIONAL

Para Un. Adm: (012157) E E DEP EMANUEL PINHEIRO

A Partir de: 02/01/2024

Processo N.: 1000004411670

Nome: (288262/1) BRUNA MARIA FARIA BATISTA

Cargo/Função: (3468) TECNICO ADMINISTRATIVO

EDUCACIONAL

Para Un. Adm: (011959) E E GONCALO BOTELHO DE CAMPOS

A Partir de: 02/01/2024

Processo N.: 1000004411884

Nome: (240421/1) CADINA DE FREITAS LOPES

Cargo/Função: (4731) TEC ADM EDUC PROFISSIONALIZADO-30

Para Un. Adm: (011975) E E PROF ELMAZ GATTAZ MONTEIRO

A Partir de: 02/01/2024

PUBLICADA, REGISTRADA, CUMpra-SE.

Cuiabá-MT, 16 de Janeiro de 2024.

Alan Resende Porto

Secretário de Estado de Educação

Protocolo 1533539

BOLETIM DE PESSOAL/SEDUC/00078/2024  
15/01/2024

DE:

O(A) Secretário de Estado de Educação no uso de suas atribuições que lhes são conferidas por lei,

Resolve: AUTORIZAR  
Evento: ADICIONAL NOTURNO

Processo N.: 1000004412016  
Nome: (290213/1) ABRAO LINCOLN DIAS DE SOUZA  
Cargo/Função: (3476) APOIO ADM. EDUCACIONAL-ELEMENTAR  
Un. Adm: (184152) E E JUAREZ RODRIGUES DOS ANJOS  
A Partir de: 01/12/2023 Até 20/12/2023  
Quantidade: 2,66 horas

Processo N.: 1000004412653  
Nome: (286347/1) ADEMILSON GONCALVES DA SILVA  
Cargo/Função: (3476) APOIO ADM. EDUCACIONAL-ELEMENTAR  
Un. Adm: (117587) E E SANTANA DO TAQUARAL  
A Partir de: 01/12/2023 Até 31/12/2023  
Quantidade: 2,66 horas

Processo N.: 1000004412648  
Nome: (287762/1) ADEMIR MILLER  
Cargo/Função: (3476) APOIO ADM. EDUCACIONAL-ELEMENTAR  
Un. Adm: (015210) E E DEP BERTOLDO FREIRE  
A Partir de: 01/12/2023 Até 31/12/2023  
Quantidade: 2,66 horas

Processo N.: 1000004411044  
Nome: (92650/12) ALEX GOMES MELLO  
Cargo/Função: (3476) APOIO ADM. EDUCACIONAL-ELEMENTAR  
Un. Adm: (014150) E E SANTA TEREZINHA  
A Partir de: 01/12/2023 Até 31/12/2023  
Quantidade: 2,66 horas

Processo N.: 1000004411429  
Nome: (241856/1) ALMIR BATISTA DE MORAES  
Cargo/Função: (4740) APOIO ADM EDUC  
PROFISSIONALIZADO-30  
Un. Adm: (010448) E E SEN AZEREDO  
A Partir de: 01/12/2023 Até 31/12/2023  
Quantidade: 2,66 horas

Processo N.: 1000004410978  
Nome: (85075/1) ALMIRANDA PEREIRA DOS SANTOS  
Cargo/Função: (4740) APOIO ADM EDUC  
PROFISSIONALIZADO-30  
Un. Adm: (010189) E E PE JOSE MARIA DO SACRAMENTO  
A Partir de: 01/12/2023 Até 31/12/2023  
Quantidade: 2,66 horas

Processo N.: 1000004411580  
Nome: (242027/1) ALOISIO DUARTE FERREIRA  
Cargo/Função: (4740) APOIO ADM EDUC  
PROFISSIONALIZADO-30  
Un. Adm: (013528) E E LUCAS AUXILIO TONIAZO  
A Partir de: 01/12/2023 Até 31/12/2023  
Quantidade: 2,66 horas

Processo N.: 1000004411437  
Nome: (289354/1) AMOREZIO TANAN DE FIGUEIREDO  
Cargo/Função: (3476) APOIO ADM. EDUCACIONAL-ELEMENTAR  
Un. Adm: (038598) E E IGNACIO SCHEVINSKI FILHO  
A Partir de: 01/12/2023 Até 31/12/2023  
Quantidade: 2,66 horas

Processo N.: 1000004413099  
Nome: (84940/1) ANA KARINA DE MOURA  
Cargo/Função: (4740) APOIO ADM EDUC  
PROFISSIONALIZADO-30  
Un. Adm: (014419) E E PROF JULIETA XAVIER BORGES  
A Partir de: 01/12/2023 Até 31/12/2023  
Quantidade: 2,66 horas

Processo N.: 1000004411823  
Nome: (84390/9) ANDERSON RIBEIRO DA SILVA  
Cargo/Função: (4740) APOIO ADM EDUC  
PROFISSIONALIZADO-30  
Un. Adm: (015849) E E ROSMAY KARA JOSE  
A Partir de: 01/12/2023 Até 31/12/2023  
Quantidade: 2,66 horas

Processo N.: 1000004410787  
Nome: (283400/2) ANTHONY JEAN NERIS  
Cargo/Função: (3476) APOIO ADM. EDUCACIONAL-ELEMENTAR  
Un. Adm: (192228) E E 20 DE MARCO  
A Partir de: 01/12/2023 Até 31/12/2023  
Quantidade: 2,66 horas

Processo N.: 1000004410653  
Nome: (31057/1) ANTONIO JOSE DA ROCHA  
Cargo/Função: (1325) PORTEIRO (EM EXTINCAO)  
Un. Adm: (016241) E E PE JOSE DE ANCHIETA  
A Partir de: 01/12/2023 Até 31/12/2023  
Quantidade: 2,66 horas

Processo N.: 1000004410842  
Nome: (128987/9) ANTONIO NENOR PIRES DA SILVA  
Cargo/Função: (4740) APOIO ADM EDUC  
PROFISSIONALIZADO-30  
Un. Adm: (014176) E E MARTINIANO CARLOS PEREIRA  
A Partir de: 01/12/2023 Até 31/12/2023  
Quantidade: 2,66 horas

Processo N.: 1000004413021  
Nome: (38601/1) ANTONIO NETO DA LUZ  
Cargo/Função: (4740) APOIO ADM EDUC  
PROFISSIONALIZADO-30  
Un. Adm: (012629) E E CEL ANTONIO PAES DE BARROS  
A Partir de: 01/12/2023 Até 31/12/2023  
Quantidade: 2,66 horas

Processo N.: 1000004410798  
Nome: (32521/1) BENEDITO ALVES DE ARRUDA  
Cargo/Função: (4740) APOIO ADM EDUC  
PROFISSIONALIZADO-30  
Un. Adm: (012335) E E PROF MARIA MACEDO RODRIGUES  
A Partir de: 01/12/2023 Até 31/12/2023  
Quantidade: 2,66 horas

Processo N.: 1000004413022  
Nome: (85343/1) BENEDITO PADILHA BRANDAO  
Cargo/Função: (4740) APOIO ADM EDUC  
PROFISSIONALIZADO-30  
Un. Adm: (012629) E E CEL ANTONIO PAES DE BARROS  
A Partir de: 01/12/2023 Até 31/12/2023  
Quantidade: 2,66 horas

Processo N.: 1000004410805  
Nome: (288390/1) BRUNO RODRIGO DE LIMA  
Cargo/Função: (3476) APOIO ADM. EDUCACIONAL-ELEMENTAR  
Un. Adm: (016349) E E GUARANTA  
A Partir de: 01/12/2023 Até 31/12/2023  
Quantidade: 2,66 horas

PUBLICADA, REGISTRADA, CUMpra-SE.  
Cuiabá-MT, 16 de Janeiro de 2024.  
Alan Resende Porto  
Secretário de Estado de Educação

Protocolo 1533540

BOLETIM DE PESSOAL/SEDUC/00079/2024 DE:  
15/01/2024

O(A) Secretário de Estado de Educação no uso de suas atribuições que lhes são conferidas por lei,

Resolve: RETIFICAR  
Evento: ADICIONAL NOTURNO

Processo N.: 1000004408666  
Nome: (85351/1) ADALTON ALVES PINTO  
Cargo/Função: (4740) APOIO ADM EDUC  
PROFISSIONALIZADO-30  
Un. Adm: (009806) E E HISTORIADOR RUBENS DE MENDONCA  
A Partir de: 01/12/2023 Até 31/12/2023  
Quantidade: 2,66 horas

Processo N.: 1000004409451  
Nome: (85922/1) ADERSON DA SILVA TAQUES  
Cargo/Função: (4740) APOIO ADM EDUC  
PROFISSIONALIZADO-30  
Un. Adm: (010588) E E PROF ULISSES CUIABANO  
A Partir de: 04/12/2023 Até 31/12/2023  
Quantidade: 2,66 horas

**Processo N.: 1000004408589**

Nome: (285756/1) ANDRE LUIZ MOURA ALVES  
 Cargo/Função: (3476) APOIO ADM. EDUCACIONAL-ELEMENTAR  
 Un. Adm: (009865) E E ALICE FONTES PINHEIRO  
 A Partir de: 01/12/2023 Até 31/12/2023  
 Quantidade: 2,66 horas

**Processo N.: 1000004410098**

Nome: (288223/1) ANDRE LUIZ SIQUEIRA RIBEIRO  
 Cargo/Função: (3476) APOIO ADM. EDUCACIONAL-ELEMENTAR  
 Un. Adm: (021628) E E RODOLFO AUGUSTO T CURVO  
 A Partir de: 01/12/2023 Até 31/12/2023  
 Quantidade: 2,66 horas

**Processo N.: 1000004408547**

Nome: (287907/1) ANTONIO CARLOS DE ALBUQUERQUE JUNIOR  
 Cargo/Função: (3476) APOIO ADM. EDUCACIONAL-ELEMENTAR  
 Un. Adm: (010057) E E DIONE AUGUSTA SILVA SOUZA  
 A Partir de: 01/12/2023 Até 31/12/2023  
 Quantidade: 2,66 horas

**Processo N.: 1000004408825**

Nome: (249586/1) ANTONIO CARLOS SERAFIM  
 Cargo/Função: (4740) APOIO ADM EDUC  
**PROFISSIONALIZADO-30**  
 Un. Adm: (010340) E E LICEU CUIABANO MARIA DE ARRUDA  
**MULLER**  
 A Partir de: 01/12/2023 Até 31/12/2023  
 Quantidade: 2,66 horas

**Processo N.: 1000004408835**

Nome: (87962/1) AUGUSTO BENJAMIN RIBEIRO  
 Cargo/Função: (4740) APOIO ADM EDUC  
**PROFISSIONALIZADO-30**  
 Un. Adm: (012548) E E LEONIDAS DE MATOS  
 A Partir de: 01/12/2023 Até 31/12/2023  
 Quantidade: 2,66 horas

**PUBLICADA, REGISTRADA, CUMpra-SE.**  
 Cuiabá-MT, 16 de Janeiro de 2024.  
 Alan Resende Porto  
 Secretário de Estado de Educação

Protocolo 1533541

**BOLETIM DE PESSOAL/SEDUC/00080/2024** DE:  
 15/01/2024

O(A) Secretário de Estado de Educação no uso de suas atribuições que lhes são conferidas por lei,

Resolve: DEFERIR

Evento: LICENÇA A GESTANTE/SEGURADO INSS

**Processo N.: 1000004409456**

Nome: (311239/3) ANA FLAVIA MONTEIRO ALVES DE  
**ALBUQUERQUE**  
 Cargo/Função: (3468) TECNICO ADMINISTRATIVO  
**EDUCACIONAL**  
 Un. Adm: (009652) E E PROF BENEDITO DE CARVALHO  
 A Partir de: 21/12/2023 Até20/03/2024

**Processo N.: 1000004412841**

Nome: (284471/22) ANA TAVILA SANTOS LOPES  
 Cargo/Função: (3506) CONTR.TEMP.FUNCAO PROF.  
**HABILITADO**  
 Un. Adm: (016454) E E LUCIENE CARDOSO DE OLIVEIRA  
 A Partir de: 21/12/2023 Até13/01/2024

**Processo N.: 1000004413112**

Nome: (216853/22) ANDREIA INES THOMAS  
 Cargo/Função: (3506) CONTR.TEMP.FUNCAO PROF.  
**HABILITADO**  
 Un. Adm: (013781) E E OSVALDO CANDIDO PEREIRA  
 A Partir de: 21/12/2023 Até04/02/2024

**Processo N.: 1000004412948**

Nome: (257529/40) APARECIDA SCAMPARINI DA SILVA FILHA  
**MUNIZ**  
 Cargo/Função: (3506) CONTR.TEMP.FUNCAO PROF.  
**HABILITADO**  
 Un. Adm: (049646) E E PAULO FREIRE  
 A Partir de: 21/12/2023 Até08/03/2024

**PUBLICADA, REGISTRADA, CUMpra-SE.**  
 Cuiabá-MT, 16 de Janeiro de 2024.  
 Alan Resende Porto  
 Secretário de Estado de Educação

Protocolo 1533542

**BOLETIM DE PESSOAL/SEDUC/00081/2024** DE:  
 15/01/2024

O(A) Secretário de Estado de Educação no uso de suas atribuições que lhes são conferidas por lei,

Resolve: DEFERIR

Evento: LICENÇA P/ TRATAMENTO SAUDE/SEGURADO INSS

**Processo N.: 1000004411609**

Nome: (311199/3) ANA FLAVIA MOREIRA ORTIZ  
 Cargo/Função: (3476) APOIO ADM. EDUCACIONAL-ELEMENTAR  
 Un. Adm: (009610) E E ANTONIO EPAMINONDAS  
 A Partir de: 21/12/2023 Até17/01/2024

**PUBLICADA, REGISTRADA, CUMpra-SE.**  
 Cuiabá-MT, 16 de Janeiro de 2024.  
 Alan Resende Porto  
 Secretário de Estado de Educação

Protocolo 1533543

**BOLETIM DE PESSOAL/SEDUC/00082/2024** DE:  
 15/01/2024

O(A) Secretário de Estado de Educação no uso de suas atribuições que lhes são conferidas por lei,

Resolve: DEFERIR

Evento: LICENÇA PARA TRATAMENTO DE SAUDE

**Processo N.:**

Nome: (297817/1) ALINE MARTINS TAVARES  
 Cargo/Função: (3476) APOIO ADM. EDUCACIONAL-ELEMENTAR  
 Un. Adm: (016543) E E CANDIDO PORTINARI  
 A Partir de: 15/12/2023 Até20/12/2023

**Processo N.:**

Nome: (296004/1) ANDERSON AGUIAR EUGENIO  
 Cargo/Função: (3441) PROFESSOR EDUC. BASICA  
 Un. Adm: (013056) E E MARIO SPINELLI  
 A Partir de: 04/08/2023 Até02/10/2023

**Processo N.:**

Nome: (247066/1) ANDREIA CARDOSO MENDES ROSA DA SILVA  
 Cargo/Função: (3441) PROFESSOR EDUC. BASICA  
 Un. Adm: (012246) E E DOM BOSCO  
 A Partir de: 13/03/2023 Até21/04/2023

**Processo N.:**

Nome: (54392/2) ARLETE ALVES DO NASCIMENTO  
 Cargo/Função: (3441) PROFESSOR EDUC. BASICA  
 Un. Adm: (011339) E E IR DIVA PIMENTEL  
 A Partir de: 13/12/2023 Até20/12/2023

**Processo N.:**

Nome: (289887/1) AUGUSTO LEITE DA SILVA  
 Cargo/Função: (3476) APOIO ADM. EDUCACIONAL-ELEMENTAR  
 Un. Adm: (014885) E E SAO FRANCISCO  
 A Partir de: 18/12/2023 Até01/01/2024

**Processo N.:**

Nome: (289696/1) BALTAZAR CASAGRANDE  
 Cargo/Função: (3441) PROFESSOR EDUC. BASICA  
 Un. Adm: (215163) COORD DE GESTAO PEDAGOGICA  
 A Partir de: 08/01/2024 Até13/01/2024

**Processo N.:**

Nome: (87956/1) BETHANIA BENEDITA DA CRUZ E SILVA  
 Cargo/Função: (4731) TEC ADM EDUC PROFISSIONALIZADO-30  
 Un. Adm: (010804) E E PIO MACHADO  
 A Partir de: 16/10/2023 Até20/10/2023

**Processo N.:**

Nome: (279508/2) BRUNA CHAGAS PAZ  
 Cargo/Função: (3441) PROFESSOR EDUC. BASICA  
 Un. Adm: (124907) E E TEOTONIO CARLOS DA CUNHA NETO  
 A Partir de: 06/12/2023 Até20/12/2023

**PUBLICADA, REGISTRADA, CUMpra-SE.**  
 Cuiabá-MT, 16 de Janeiro de 2024.  
 Alan Resende Porto  
 Secretário de Estado de Educação

Protocolo 1533544

BOLETIM DE PESSOAL/SEDUC/00083/2024  
15/01/2024

DE:

O(A) Secretário de Estado de Educação no uso de suas atribuições que lhes são conferidas por lei,

Resolve: RETIFICAR

Evento: LICENCA PARA TRATAMENTO DE SAUDE

Processo N.:

Nome: (115651/42) AROLDO RODRIGUES  
Cargo/Função: (3441) PROFESSOR EDUC. BASICA  
Un. Adm: (015610) E E LUDOVICO DA RIVA NETO  
A Partir de: 11/10/2023 Até09/01/2024PUBLICADA, REGISTRADA, CUMPRASE.  
Cuiabá-MT, 16 de Janeiro de 2024.  
Alan Resende Porto  
Secretário de Estado de Educação

Protocolo 1533545

BOLETIM DE PESSOAL/SEDUC/00084/2024  
15/01/2024

DE:

O(A) Secretário de Estado de Educação no uso de suas atribuições que lhes são conferidas por lei,

Resolve: DEFERIR

Evento: LICENCA PARA TRATAMENTO DE SAUDE EM PESSOA DA FAMILIA

Processo N.:

Nome: (93912/9) APARECIDA BATISTA FARIA CARVALHO  
Cargo/Função: (4740) APOIO ADM EDUC  
PROFISSIONALIZADO-30  
Un. Adm: (215937) DIR REGIONAL DE EDUCACAO DE PONTES E LACERDA  
A Partir de: 18/12/2023 Até21/12/2023PUBLICADA, REGISTRADA, CUMPRASE.  
Cuiabá-MT, 16 de Janeiro de 2024.  
Alan Resende Porto  
Secretário de Estado de Educação

Protocolo 1533546

BOLETIM DE PESSOAL/SEDUC/00085/2024  
15/01/2024

DE:

O(A) Secretário de Estado de Educação no uso de suas atribuições que lhes são conferidas por lei,

Resolve: DEFERIR

Evento: LICENCA PATERNIDADE

Processo N.: 1000004405087

Nome: (288743/1) ANDERSON CHAVES BRITO  
Cargo/Função: (3441) PROFESSOR EDUC. BASICA  
Un. Adm: (106020) E E PROF ELIZABETH MARIA BASTOS  
A Partir de: 03/12/2023 Até07/12/2023

PUBLICADA, REGISTRADA, CUMPRASE.

Cuiabá-MT, 16 de Janeiro de 2024.  
Alan Resende Porto  
Secretário de Estado de Educação

Protocolo 1533547

BOLETIM DE PESSOAL/SEDUC/00086/2024  
15/01/2024

DE:

O(A) Secretário de Estado de Educação no uso de suas atribuições que lhes são conferidas por lei,

Resolve: DEFERIR

Evento: LICENCA PREMIO - GOZO

Processo N.: 1000004326885

Nome: (243774/3) ALLAN ALKMAR DE SOUZA FARIA  
Cargo/Função: (6027) ANALISTA DESENV ECON SOCIAL L 10050  
Quinquênio de Referência: 10/01/2014 Ate 09/01/2019  
A Partir de: 17/01/2024 Até31/01/2024PUBLICADA, REGISTRADA, CUMPRASE.  
Cuiabá-MT, 16 de Janeiro de 2024.  
Alan Resende Porto  
Secretário de Estado de Educação

Protocolo 1533548

BOLETIM DE PESSOAL/SEDUC/00087/2024  
15/01/2024

DE:

O(A) Secretário de Estado de Educação no uso de suas atribuições que lhes são conferidas por lei,

Resolve: CONCEDER

Evento: LICENCA PREMIO - CONCESSÃO

Processo N.: SEDUC-PRO-2023/110694

Nome: (97872/12) ADRIANA PEREIRA MARTINS  
Quinquênio: 31/07/2017 Até 30/07/2022

Qtde Dias: 90

Processo N.: SEDUC-PRO-2023/120032

Nome: (129723/3) ADRIANA TENIR EGEE DE OLIVEIRA

Quinquênio: 27/07/2017 Até 26/07/2022

Qtde Dias: 90

Processo N.: SEDUC-PRO-2023/117344

Nome: (136404/9) AGREICI ARAUJO DA SILVA

Quinquênio: 10/07/2017 Até 09/07/2022

Qtde Dias: 90

Processo N.: SEDUC-PRO-2023/120039

Nome: (242388/1) ANA PAULA SANTOS CUNHA FERREIRA

Quinquênio: 18/07/2017 Até 17/07/2022

Qtde Dias: 90

Processo N.: SEDUC-PRO-2023/122680

Nome: (75685/5) ANDREA MELO SILVA PEREIRA

Quinquênio: 31/07/2017 Até 30/07/2022

Qtde Dias: 90

Processo N.: SEDUC-PRO-2023/110707

Nome: (105254/12) ANDREIA APARECIDA MARIANO DE OLIVEIRA

Quinquênio: 30/07/2017 Até 29/07/2022

Qtde Dias: 90

Processo N.: SEDUC-PRO-2023/120077

Nome: (112269/17) AUBLEY PRISCILA ZERI DE MACEDO

Quinquênio: 10/07/2017 Até 09/07/2022

Qtde Dias: 90

Processo N.: SEDUC-PRO-2023/120094

Nome: (134863/4) BELMIRA PEDROSA DE SOUZA

Quinquênio: 30/07/2017 Até 29/07/2022

Qtde Dias: 90

Processo N.: SEDUC-PRO-2023/77866

Nome: (228241/5) BERENISE ZANDOMENIGHI PRONER

Quinquênio: 31/07/2017 Até 30/07/2022

Qtde Dias: 90

PUBLICADA, REGISTRADA, CUMPRASE.

Cuiabá-MT, 16 de Janeiro de 2024.

Alan Resende Porto

Secretário de Estado de Educação

Protocolo 1533549

## SETASC

## SECRETARIA DE ESTADO DE ASSISTÊNCIA SOCIAL E CIDADANIA

BOLETIM DE PESSOAL/SETASC/00024/2024  
15/01/2024

DE:

O(A) Sec. de Estado de Assistência Social e Cidadania no uso de suas atribuições que lhes são conferidas por lei,

Resolve: DEFERIR

Evento: LICENCA PARA TRATAMENTO DE SAUDE

Processo N.:

Nome: (253822/1) ARTHUR FERREIRA DA CUNHA

Cargo/Função: (6052) TECNICO DESENV ECO SOC L 10177/14

Un. Adm: (201022) COORD DE IMPLEMENTACAO E

ACOMPANHAMENTO

A Partir de: 24/04/2023 Até08/05/2023

PUBLICADA, REGISTRADA, CUMPRASE.

Cuiabá-MT, 16 de Janeiro de 2024.

Grasielle Paes da Silva Bugalho

Sec. de Estado de Assistência Social e Cidadania

Protocolo 1533536



BOLETIM DE PESSOAL/SETASC/00025/2024  
15/01/2024

DE:

O(A) Sec. de Estado de Assistência Social e Cidadania no uso de suas atribuições que lhes são conferidas por lei,

Resolve: DEFERIR

Evento: LICENCA PREMIO - GOZO

Processo N.:

Nome: (76355/3) ADOLFO GRASSI DE OLIVEIRA  
Cargo/Função: (6027) ANALISTA DESENV ECON SOCIAL L 10050  
Quinquênio de Referência: 13/05/2014 Ate 12/05/2019  
A Partir de: 01/11/2024 Até30/11/2024

Processo N.:

Nome: (76355/3) ADOLFO GRASSI DE OLIVEIRA  
Cargo/Função: (6027) ANALISTA DESENV ECON SOCIAL L 10050  
Quinquênio de Referência: 13/05/2014 Ate 12/05/2019  
A Partir de: 01/12/2024 Até30/12/2024

Processo N.:

Nome: (76355/3) ADOLFO GRASSI DE OLIVEIRA  
Cargo/Função: (6027) ANALISTA DESENV ECON SOCIAL L 10050  
Quinquênio de Referência: 13/05/2014 Ate 12/05/2019  
A Partir de: 02/10/2024 Até31/10/2024

Processo N.:

Nome: (253918/1) ADRIANA BASTOS ESPINDOLA  
Cargo/Função: (6052) TECNICO DESENV ECO SOC L 10177/14  
Quinquênio de Referência: 14/03/2014 Ate 13/04/2019  
A Partir de: 01/07/2024 Até29/08/2024

Processo N.:

Nome: (256145/1) ADRIANY BULHOES CORREA DA COSTA  
Cargo/Função: (6052) TECNICO DESENV ECO SOC L 10177/14  
Quinquênio de Referência: 29/05/2014 Ate 28/05/2019  
A Partir de: 12/08/2024 Até10/09/2024

Processo N.:

Nome: (82112/1) ANA LUIZA DO BOM DESPACHO SILVA  
Cargo/Função: (6078) APOIO DESENV ECO SOC L 10177/14  
Quinquênio de Referência: 08/04/2017 Ate 07/04/2022  
A Partir de: 19/11/2024 Até03/12/2024

Processo N.:

Nome: (253822/1) ARTHUR FERREIRA DA CUNHA  
Cargo/Função: (6052) TECNICO DESENV ECO SOC L 10177/14  
Quinquênio de Referência: 10/03/2014 Ate 09/03/2019  
A Partir de: 11/07/2024 Até20/07/2024

Processo N.:

Nome: (253822/1) ARTHUR FERREIRA DA CUNHA  
Cargo/Função: (6052) TECNICO DESENV ECO SOC L 10177/14  
Quinquênio de Referência: 10/03/2014 Ate 09/03/2019  
A Partir de: 05/11/2024 Até14/11/2024

Processo N.:

Nome: (253822/1) ARTHUR FERREIRA DA CUNHA  
Cargo/Função: (6052) TECNICO DESENV ECO SOC L 10177/14  
Quinquênio de Referência: 10/03/2014 Ate 09/03/2019  
A Partir de: 26/08/2024 Até04/09/2024

Processo N.:

Nome: (253822/1) ARTHUR FERREIRA DA CUNHA  
Cargo/Função: (6052) TECNICO DESENV ECO SOC L 10177/14  
Quinquênio de Referência: 10/03/2014 Ate 09/03/2019  
A Partir de: 01/07/2024 Até10/07/2024

Processo N.:

Nome: (253822/1) ARTHUR FERREIRA DA CUNHA  
Cargo/Função: (6052) TECNICO DESENV ECO SOC L 10177/14  
Quinquênio de Referência: 10/03/2014 Ate 09/03/2019  
A Partir de: 25/11/2024 Até04/12/2024

Processo N.:

Nome: (103601/6) BENEDITO CONRADO DA COSTA  
Cargo/Função: (5349) ANALISTA ADMINISTRATIVO L 10052  
Quinquênio de Referência: 01/04/2018 Ate 31/03/2023  
A Partir de: 11/10/2024 Até25/10/2024

Processo N.: PORTSETASC-POR-2023/00002/SETASC

Nome: (254115/1) BRUNA DE OLIVEIRA SANTOS NOVAES  
Cargo/Função: (6052) TECNICO DESENV ECO SOC L 10177/14  
Quinquênio de Referência: 31/03/2014 Ate 30/09/2019  
A Partir de: 03/06/2024 Até12/06/2024

Processo N.:

Nome: (254115/1) BRUNA DE OLIVEIRA SANTOS NOVAES  
Cargo/Função: (6052) TECNICO DESENV ECO SOC L 10177/14  
Quinquênio de Referência: 31/03/2014 Ate 30/09/2019  
A Partir de: 25/11/2024 Até04/12/2024

Processo N.:

Nome: (254115/1) BRUNA DE OLIVEIRA SANTOS NOVAES  
Cargo/Função: (6052) TECNICO DESENV ECO SOC L 10177/14  
Quinquênio de Referência: 31/03/2014 Ate 30/09/2019  
A Partir de: 21/08/2024 Até30/08/2024

Processo N.:

Nome: (254115/1) BRUNA DE OLIVEIRA SANTOS NOVAES  
Cargo/Função: (6052) TECNICO DESENV ECO SOC L 10177/14  
Quinquênio de Referência: 31/03/2014 Ate 30/09/2019  
A Partir de: 25/09/2024 Até04/10/2024

Processo N.:

Nome: (218144/2) CAMILA APARECIDA VERGANI CAMARGO BANKOW

Cargo/Função: (6052) TECNICO DESENV ECO SOC L 10177/14  
Quinquênio de Referência: 16/07/2014 Ate 15/07/2019  
A Partir de: 29/10/2024 Até07/11/2024

Processo N.:

Nome: (218144/2) CAMILA APARECIDA VERGANI CAMARGO BANKOW

Cargo/Função: (6052) TECNICO DESENV ECO SOC L 10177/14  
Quinquênio de Referência: 16/07/2014 Ate 15/07/2019  
A Partir de: 02/09/2024 Até11/09/2024

PUBLICADA, REGISTRADA, CUMPRÁ-SE.

Cuiabá-MT, 16 de Janeiro de 2024.

Grasielle Paes da Silva Bugalho

Sec. de Estado de Assistência Social e Cidadania

Protocolo 1533537

BOLETIM DE PESSOAL/SETASC/00026/2024  
15/01/2024

DE:

O(A) Sec. de Estado de Assistência Social e Cidadania no uso de suas atribuições que lhes são conferidas por lei,

Resolve: DEFERIR

Evento: GOZO LICENCA-PREMIO, JORNADA 50%

Processo N.:

Nome: (253965/1) ANA CRISTINA ORTIZ RAMOS DA SILVA  
Cargo/Função: (6052) TECNICO DESENV ECO SOC L 10177/14  
Quinquênio de Referência: 17/03/2014 Ate 16/03/2019  
A Partir de: 05/08/2024 Ate 02/12/24

PUBLICADA, REGISTRADA, CUMPRÁ-SE.

Cuiabá-MT, 16 de Janeiro de 2024.

Grasielle Paes da Silva Bugalho

Sec. de Estado de Assistência Social e Cidadania

Protocolo 1533538

## SECITEC

SECRETARIA DE ESTADO DE CIÊNCIA, TECNOLOGIA E INOVAÇÃO

PORTARIA/SECITECI/00001/2024

DE: 15/01/2024

O(A) Secretário de Estado de Ciência, Tecnologia e Inovação no uso de suas atribuições que lhes são conferidas por lei,

Resolve: DESIGNAR

Evento: DESIGNAÇÃO EM SUBSTITUIÇÃO CARGO EM COMISSÃO/FUNÇÃO

Processo N.: SECITECI-PRO-2023/04646

Nome: (307060/1) CAMILLA PEREIRA MENDES

A Partir de: 26/12/2023 Até 14/01/2024

Cargo/Função: (11495) DGA-5

Substituído: (319274/2) ALINE AZEVEDO PAIVA DA SILVA

Un. Adm: (145688) COORD DE INTEGRACAO ESCOLA E

COMUNIDADE

Processo N.: SECITECI-PRO-2024/00061

Nome: (205140/1) SARA MARIA DE ANUNCIACAO

A Partir de: 08/01/2024 Até 27/01/2024

Cargo/Função: (11606) DGA-6 SERVIDOR

Substituído: (205028/1) JOADIR GONCALVES DA SILVA

Un. Adm: (210692) GER FINANCEIRA

PUBLICADA, REGISTRADA, CUMPRÁ-SE.

Cuiabá-MT, 16 de Janeiro de 2024.

Allan Kardec Pinto Acosta Benitez

Secretário de Estado de Ciência, Tecnologia e Inovação

Protocolo 1533492

## SEDEC

## SECRETARIA DE ESTADO DE DESENVOLVIMENTO ECONÔMICO

PORTARIA/SEDEC/00005/2024

DE: 15/01/2024

O(A) Secretário de Estado de Desenvolvimento Economico no uso de suas atribuições que lhes são conferidas por lei,

Resolve: DESIGNAR

Evento: DESIGNAÇÃO EM SUBSTITUIÇÃO CARGO EM COMISSÃO/FUNÇÃO

Processo N.: SEDEC-CIN-2023/02242

Nome: (327463/1) JOSE AUGUSTO TEIXEIRA DE OLIVEIRA

A Partir de: 02/01/2024 Até 11/01/2024

Cargo/Função: (11495) DGA-5

Substituído: (318257/2) LEIDISILVIA BELINO ARNALDO

Un. Adm: (204552) COORD DOS CENTROS DE ATEND EMPRESARIAL

PUBLICADA, REGISTRADA, CUMpra-SE.

Cuiabá-MT, 16 de Janeiro de 2024.

Cesar Alberto Miranda Lima dos Santos Costa

Secretário de Estado de Desenvolvimento Economico

Protocolo 1533498

## SES

## SECRETARIA DE ESTADO DE SAÚDE

O(A) Secretário de Estado de Saúde no uso de suas atribuições que lhes são conferidas por lei,

Resolve: DISTRATAR - SES

Objeto: CONTRATAÇÃO TEMPORARIA

CONTRATO/SES/00004/2024

DE: 15/01/2024

Processo N°: SES-PRO-2023/82473

Contratado: (298967/2) DELAINE REGINA BERTOLDI

CPF: \*\*\*.396.581.\*\*

Cargo/Função: (12036) NIVEL SUPERIOR ASSISTENCIAL

Perfil Profissional: ASSIST. SOCIAL

Carga Horária: 30 horas semanais

Un. Adm: (151009) GER VIGIL EM DOENCAS E AGRAVOS NAO

TRANSMISSIVEIS

Em: 19/12/2023

PUBLICADA, REGISTRADA, CUMpra-SE.

Cuiabá-MT, 16 de Janeiro de 2024.

Gilberto Gomes Figueiredo

Secretário de Estado de Saúde

Protocolo 1533526

BOLETIM DE PESSOAL/SES/00067/2024

DE:

15/01/2024

O(A) Secretário de Estado de Saúde no uso de suas atribuições que lhes são conferidas por lei,

Resolve: REMOVER

Evento: Remoção Interna a Pedido

Processo N.: SES-PRO-2023/79972

Nome: (114007/1) ANA VIRGINIA BARROSO CAVALCANTE

Cargo/Função: (4946) PROFIS TEC NIV MEDIO SERV SAUDE SUS

Para Un. Adm: (223174) COORD DE CONS DE ACOES E

SERVICOS DE SAUDE

A Partir de: 08/01/2024

PUBLICADA, REGISTRADA, CUMpra-SE.

Cuiabá-MT, 16 de Janeiro de 2024.

Gilberto Gomes Figueiredo

Secretário de Estado de Saúde

Protocolo 1533550

BOLETIM DE PESSOAL/SES/00068/2024

DE:

15/01/2024

O(A) Secretário de Estado de Saúde no uso de suas atribuições que lhes são conferidas por lei,

Resolve: CONCEDER

Evento: ADICIONAL NOTURNO

Processo N.: SES-PRO-2023/73498

Nome: (77923/2) ADILSON GOMES DE CAMPOS

Cargo/Função: (4912) PROFIS TEC NIV SUPERIOR SERV SAUDE SUS

Un. Adm: (197041) COORD DO SERVICO DE ATEND MOVEL DE URGENCIA SAMU

A Partir de: 05/10/2023 Até 05/10/2023

Quantidade: 72 horas

Processo N.: SES-PRO-2023/73498

Nome: (123134/1) ADMILSON DA SILVA MODESTO

Cargo/Função: (4912) PROFIS TEC NIV SUPERIOR SERV SAUDE SUS

Un. Adm: (197041) COORD DO SERVICO DE ATEND MOVEL DE URGENCIA SAMU

A Partir de: 08/10/2023 Até 08/10/2023

Quantidade: 16 horas

Processo N.: SES-PRO-2023/73171

Nome: (297122/3) ADRIANA BATISTA DE OLIVEIRA

Cargo/Função: (12038) NIVEL TECNICO ASSISTENCIAL

Un. Adm: (224316) COORD DE CLINICA MEDICA E PEDIATRICA

A Partir de: 03/10/2023 Até 03/10/2023

Quantidade: 24 horas

Processo N.: SES-PRO-2023/73491

Nome: (96534/1) ADRIANA MOESSA COSTA

Cargo/Função: (4946) PROFIS TEC NIV MEDIO SERV SAUDE SUS

Un. Adm: (197041) COORD DO SERVICO DE ATEND MOVEL DE URGENCIA SAMU

A Partir de: 02/10/2023 Até 02/10/2023

Quantidade: 104 horas

Processo N.: SES-PRO-2023/67632

Nome: (275077/7) ADRIANA REGINA LUCCHETTI

Cargo/Função: (12038) NIVEL TECNICO ASSISTENCIAL

Un. Adm: (198544) SUPERINT DE ENFERMAGEM

A Partir de: 02/09/2023 Até 02/09/2023

Quantidade: 104 horas

Processo N.: SES-PRO-2023/65133

Nome: (317153/2) ALBA MARIA COSTA FARIA

Cargo/Função: (12040) NIVEL AUXILIAR ASSISTENCIAL

Un. Adm: (195685) HOSP REGIONAL RONDONOPOLIS IRMA

ELZA GIOVANELLA

A Partir de: 03/09/2023 Até 03/09/2023

Quantidade: 112 horas

Processo N.: SES-PRO-2023/73491

Nome: (117059/1) ALBERTO ALEXANDRE DA SILVA

Cargo/Função: (4946) PROFIS TEC NIV MEDIO SERV SAUDE SUS

Un. Adm: (197041) COORD DO SERVICO DE ATEND MOVEL DE URGENCIA SAMU

A Partir de: 01/10/2023 Até 01/10/2023

Quantidade: 104 horas

Processo N.: SES-PRO-2023/66349

Nome: (118875/1) ALCIDES SALES DA SILVA

Cargo/Função: (4946) PROFIS TEC NIV MEDIO SERV SAUDE SUS

Un. Adm: (195685) HOSP REGIONAL RONDONOPOLIS IRMA

ELZA GIOVANELLA

A Partir de: 04/09/2023 Até 04/09/2023

Quantidade: 96 horas

Processo N.: SES-PRO-2023/73498

Nome: (120555/1) ALESSANDRA TAKAHASHI

Cargo/Função: (4912) PROFIS TEC NIV SUPERIOR SERV SAUDE SUS

Un. Adm: (197041) COORD DO SERVICO DE ATEND MOVEL DE URGENCIA SAMU

A Partir de: 01/10/2023 Até 01/10/2023

Quantidade: 96 horas

Processo N.: SES-PRO-2023/67632

Nome: (281523/4) ALEXANDRINA APARECIDA DE OLIVEIRA SILVA  
Cargo/Função: (12038) NIVEL TECNICO ASSISTENCIAL  
Un. Adm: (198544) SUPERINT DE ENFERMAGEM  
A Partir de: 02/09/2023 Até 02/09/2023  
Quantidade: 112 horas

Processo N.: SES-PRO-2023/73171

Nome: (295139/3) ALVINA LEITE DA SILVA BATISTA  
Cargo/Função: (12038) NIVEL TECNICO ASSISTENCIAL  
Un. Adm: (224316) OORD DE CLINICA MEDICA E PEDIATRICA  
A Partir de: 01/10/2023 Até 01/10/2023  
Quantidade: 112 horas

Processo N.: SES-PRO-2023/73171

Nome: (307843/2) AMARILDO FERREIRA PIMENTEL  
Cargo/Função: (12038) NIVEL TECNICO ASSISTENCIAL  
Un. Adm: (224294) COORD DE ENFERMAGEM CIRURGICA E

CME

A Partir de: 01/10/2023 Até 01/10/2023  
Quantidade: 96 horas

Processo N.: SES-PRO-2023/67632

Nome: (281459/4) ANA PAULA THOMAZ DE AQUINO FRARE  
Cargo/Função: (12038) NIVEL TECNICO ASSISTENCIAL  
Un. Adm: (198544) SUPERINT DE ENFERMAGEM  
A Partir de: 01/09/2023 Até 01/09/2023  
Quantidade: 112 horas

Processo N.: SES-PRO-2023/67632

Nome: (281490/4) ANDREIA ALVES SAMPAIO  
Cargo/Função: (12038) NIVEL TECNICO ASSISTENCIAL  
Un. Adm: (198544) SUPERINT DE ENFERMAGEM  
A Partir de: 02/09/2023 Até 02/09/2023  
Quantidade: 104 horas

Processo N.: SES-PRO-2023/73171

Nome: (295487/2) ANGELICA GERTRUDES DOS SANTOS  
Cargo/Função: (12038) NIVEL TECNICO ASSISTENCIAL  
Un. Adm: (224316) COORD DE CLINICA MEDICA E PEDIATRICA  
A Partir de: 01/10/2023 Até 01/10/2023  
Quantidade: 88 horas

Processo N.: SES-PRO-2023/73171

Nome: (325742/1) ANICEIA MARIA TEIXEIRA  
Cargo/Função: (12038) NIVEL TECNICO ASSISTENCIAL  
Un. Adm: (224316) COORD DE CLINICA MEDICA E PEDIATRICA  
A Partir de: 06/10/2023 Até 06/10/2023  
Quantidade: 80 horas

Processo N.: SES-PRO-2023/73171

Nome: (295731/3) ANTONIO CARLOS MARTINS DE MORAES  
Cargo/Função: (12038) NIVEL TECNICO ASSISTENCIAL  
Un. Adm: (224316) COORD DE CLINICA MEDICA E PEDIATRICA  
A Partir de: 02/10/2023 Até 02/10/2023  
Quantidade: 104 horas

Processo N.: SES-PRO-2023/73491

Nome: (111399/1) ANTONIO MAXIMO GOMES DE SANTANA  
Cargo/Função: (4946) PROFIS TEC NIV MEDIO SERV SAUDE SUS  
Un. Adm: (197041) COORD DO SERVICO DE ATEND MOVEL DE URGENCIA SAMU  
A Partir de: 10/10/2023 Até 10/10/2023  
Quantidade: 104 horas

Processo N.: SES-PRO-2023/66349

Nome: (95503/1) APARECIDA MARTINS BARBOZA  
Cargo/Função: (4946) PROFIS TEC NIV MEDIO SERV SAUDE SUS  
Un. Adm: (195685) HOSP REGIONAL RONDONOPOLIS IRMA  
ELZA GIOVANELLA  
A Partir de: 02/09/2023 Até 02/09/2023  
Quantidade: 80 horas

Processo N.: SES-PRO-2023/67632

Nome: (281484/4) APARECIDA SILVA DOS SANTOS  
Cargo/Função: (12038) NIVEL TECNICO ASSISTENCIAL  
Un. Adm: (198544) SUPERINT DE ENFERMAGEM  
A Partir de: 02/09/2023 Até 02/09/2023  
Quantidade: 104 horas

Processo N.: SES-PRO-2023/67632

Nome: (296735/3) APARECIDO FERNANDO BALIEIRO  
Cargo/Função: (12038) NIVEL TECNICO ASSISTENCIAL  
Un. Adm: (198544) SUPERINT DE ENFERMAGEM  
A Partir de: 01/09/2023 Até 01/09/2023  
Quantidade: 112 horas

Processo N.: SES-PRO-2023/66349

Nome: (54212/2) ARCINA HONORINDA DE OLIVEIRA  
Cargo/Função: (4946) PROFIS TEC NIV MEDIO SERV SAUDE SUS  
Un. Adm: (195685) HOSP REGIONAL RONDONOPOLIS IRMA  
ELZA GIOVANELLA  
A Partir de: 02/09/2023 Até 02/09/2023  
Quantidade: 80 horas

Processo N.: SES-PRO-2023/65133

Nome: (324516/1) BRUNO RIBEIRO DE SOUZA  
Cargo/Função: (12040) NIVEL AUXILIAR ASSISTENCIAL  
Un. Adm: (195685) HOSP REGIONAL RONDONOPOLIS IRMA  
ELZA GIOVANELLA  
A Partir de: 02/09/2023 Até 02/09/2023  
Quantidade: 112 horas

PUBLICADA, REGISTRADA, CUMRA-SE.  
Cuiabá-MT, 16 de Janeiro de 2024.  
Gilberto Gomes Figueiredo  
Secretário de Estado de Saúde

Protocolo 1533551

BOLETIM DE PESSOAL/SES/00069/2024  
15/01/2024

DE:

O(A) Secretário de Estado de Saúde no uso de suas atribuições que lhes são conferidas por lei,

Resolve: DEFERIR  
Evento: LICENCA PARA TRATAMENTO DE SAUDE

Processo N.:

Nome: (93161/1) ALESSANDRA REGINA ALBUQUERQUE FONSECA  
Cargo/Função: (4912) PROFIS TEC NIV SUPERIOR SERV SAUDE SUS  
Un. Adm: (216259) COORD DO PROGR EST DE IMUNIZACAO  
A Partir de: 28/12/2023 Até 10/01/2024

PUBLICADA, REGISTRADA, CUMRA-SE.  
Cuiabá-MT, 16 de Janeiro de 2024.  
Gilberto Gomes Figueiredo  
Secretário de Estado de Saúde

Protocolo 1533552

BOLETIM DE PESSOAL/SES/00070/2024  
15/01/2024

DE:

O(A) Secretário de Estado de Saúde no uso de suas atribuições que lhes são conferidas por lei,

Resolve: CONCEDER  
Evento: LICENÇA PREMIO - CONCESSÃO

Processo N.: SES-REQ-2024/00308  
Nome: (111872/1) ANA MARIA DA COSTA  
Quinquênio: 09/01/2019 Até 08/01/2024  
Qtde Dias: 90

PUBLICADA, REGISTRADA, CUMRA-SE.

Cuiabá-MT, 16 de Janeiro de 2024.  
Gilberto Gomes Figueiredo  
Secretário de Estado de Saúde

Protocolo 1533553

BOLETIM DE PESSOAL/SES/00071/2024  
15/01/2024

DE:

O(A) Secretário de Estado de Saúde no uso de suas atribuições que lhes são conferidas por lei,

Resolve: CESSAR OS EFEITOS  
Evento: Adicional de Insalubridade LC 502

Processo N.:

Nome: (295139/3) ALVINA LEITE DA SILVA BATISTA  
Cargo/Função: (12038) NIVEL TECNICO ASSISTENCIAL  
Un. Adm: (224316) COORD DE CLINICA MEDICA E PEDIATRICA  
A Partir de: 31/12/2023

**Processo N.:**

Nome: (331450/1) ANDREIA LIMA DE OLIVEIRA  
Cargo/Função:(12036) NIVEL SUPERIOR ASSISTENCIAL  
Un. Adm: (195731) HOSP REGIONAL DE ALTA FLORESTA  
ALBERT SABIN  
A Partir de: 11/12/2023

**Processo N.:**

Nome: (308491/2) ANDREIA TOMBORELLI TEIXEIRA  
Cargo/Função:(12036) NIVEL SUPERIOR ASSISTENCIAL  
Un. Adm: (158690) COORD TECNICA DO CERMAC  
A Partir de: 21/11/2023

**Processo N.:**

Nome: (315763/1) ANISIO REIS DE PAULA FILHO  
Cargo/Função:(12038) NIVEL TECNICO ASSISTENCIAL  
Un. Adm: (195707) HOSP REGIONAL DOUTOR ANTONIO  
CARLOS SOUTO FONTES  
A Partir de: 30/11/2023

**Processo N.:**

Nome: (315764/2) AURIZETH SEBASTIAO DE OLIVEIRA JUNIOR  
Cargo/Função:(12038) NIVEL TECNICO ASSISTENCIAL  
Un. Adm: (195707) HOSP REGIONAL DOUTOR ANTONIO  
CARLOS SOUTO FONTES  
A Partir de: 03/12/2023

**Processo N.:**

Nome: (301068/3) CAIO MULLER DA SILVA ARRUDA  
Cargo/Função:(12036) NIVEL SUPERIOR ASSISTENCIAL  
Un. Adm: (195707) HOSP REGIONAL DOUTOR ANTONIO  
CARLOS SOUTO FONTES  
A Partir de: 31/12/2023

PUBLICADA, REGISTRADA, CUMpra-SE.  
Cuiabá-MT, 16 de Janeiro de 2024.  
Gilberto Gomes Figueiredo  
Secretário de Estado de Saúde

Protocolo 1533554

**ADMINISTRAÇÃO INDIRETA****UNEMAT****UNIVERSIDADE DO ESTADO DE MATO GROSSO**

PORTARIA/UNEMAT/00006/2024

DE: 15/01/2024

O(A) Reitora-Presidente da FUNEMT no uso de suas atribuições que lhes são conferidas por lei,

Resolve: DESIGNAR

Evento: Designação de Função/Função de Confiança

**Processo N.: 2668/2023**

Nome: (54717/2) DIRCEU DA ROSA MARTINS  
Cargo/Função: (11745) SUPERVISOR DGA-7 LC 319 - SUPERVISOR  
Un. Adm: (208221) SUPERV FINANCEIRA  
A Partir de: 01/01/2024 Até31/12/2026

PUBLICADA, REGISTRADA, CUMpra-SE.

Cuiabá-MT, 16 de Janeiro de 2024.  
Vera Lúcia da Rocha Maquêa  
Reitora-Presidente da FUNEMT

Protocolo 1533477

PORTARIA/UNEMAT/00007/2024

DE: 15/01/2024

O(A) Reitora-Presidente da FUNEMT no uso de suas atribuições que lhes são conferidas por lei,

Resolve: DISPENSAR

Evento: Designação de Função/Função de Confiança

**Processo N.: 2665/2023**

Nome: (250133/1) ALEXANDRE PEREIRA DO AMARAL DAS NEVES  
Cargo/Função: (11745) SUPERVISOR DGA-7 LC 319  
Un. Adm: (209228) SUPERV DE APOIO ADMINISTRATIVO  
A Partir de: 31/12/2023

PUBLICADA, REGISTRADA, CUMpra-SE.  
Cuiabá-MT, 16 de Janeiro de 2024.  
Vera Lúcia da Rocha Maquêa  
Reitora-Presidente da FUNEMT

Protocolo 1533478

PORTARIA/UNEMAT/00008/2024

DE: 15/01/2024

O(A) Reitora-Presidente da FUNEMT no uso de suas atribuições que lhes são conferidas por lei,

Resolve: DESIGNAR

Evento: DESIGNAÇÃO EM SUBSTITUIÇÃO CARGO EM COMISSÃO/ FUNÇÃO

**Processo N.: 2671/2023**

Nome: (280164/1) ADRIELLE PAMALA SILVA  
A Partir de: 03/01/2024 Até 01/02/2024  
Cargo/Função: (11720) DIRETOR UNID REG DGA-4 LC 319  
Substituído: (241105/1) ILSON HENRIQUE MOREIRA  
Un. Adm: (208612) DIR DE UNID REGIONALIZADA ADMINISTRATIVA

**Processo N.: 2627/2023**

Nome: (258026/1) ALUIZIO DALLA VECCHIA BARROS  
A Partir de: 11/12/2023 Até 20/12/2023  
Cargo/Função: (11745) SUPERVISOR DGA-7 LC 319  
Substituído: (257739/1) FERNANDO AKIHITO SATO  
Un. Adm: (207748) SUPERV DE APOIO ADMINISTRATIVO

**Processo N.: 2556/2023**

Nome: (108502/4) ANDRE SANTANA TANASSOF  
A Partir de: 02/01/2024 Até 31/01/2024  
Cargo/Função: (11745) SUPERVISOR DGA-7 LC 319  
Substituído: (241034/1) ELIZEU WON ANCKEN DA SILVA  
Un. Adm: (208760) SUPERV DE APOIO ACADEMICO

**Processo N.: 8/2024**

Nome: (241047/1) DAIANA ALVES DE FARIAS  
A Partir de: 03/01/2024 Até 22/01/2024  
Cargo/Função: (11745) SUPERVISOR DGA-7 LC 319  
Substituído: (80779/2) ADERVALDO CHAVES RIBEIRO  
Un. Adm: (207870) SUPERV DE RECURSOS HUMANOS

**Processo N.: 9/2024**

Nome: (144621/4) EMANOELLE FRANCISCA DA SILVA ARRUDA DO NASCIMENTO  
A Partir de: 06/12/2023 Até 20/12/2023  
Cargo/Função: (11745) SUPERVISOR DGA-7 LC 319  
Substituído: (241063/1) ELAINE APARECIDA RIBEIRO DELUQUI  
Un. Adm: (205982) SUPERV DE ACOMP DE CONVENIOS

**Processo N.: 2675/2023**

Nome: (130416/1) FABIO ISER  
A Partir de: 11/12/2023 Até 09/01/2024  
Cargo/Função: (11730) ASSES PRO REITOR DGA-5 LC 319  
Substituído: (137486/2) THIAGO DE FREITAS SOUZA  
Un. Adm: (206059) ASSES TECNICA ADMINISTRATIVA

**Processo N.: 20/2024**

Nome: (125602/1) JOAO FLAVIO CORDEIRO DA SILVA  
A Partir de: 08/01/2024 Até 06/02/2024  
Cargo/Função: (11735) DIRETOR ADM DGA-5 LC 319  
Substituído: (250147/1) SERGIO NOERME DOS REIS RIEFFEL  
Un. Adm: (205958) DIR ADMINISTRATIVA DE FINANÇAS

**Processo N.: 6/2024**

Nome: (242647/2) KESIA MARISLA RODRIGUES DA PAZ  
A Partir de: 02/01/2024 Até 31/01/2024  
Cargo/Função: (11720) DIRETOR UNID REG DGA-4 LC 319  
Substituído: (131996/1) RINALDA BEZERRA CARLOS  
Un. Adm: (207446) DIR DE UNID REGIIONALIZADA POL PEDAG E FINANCEIRO

**Processo N.: 2662/2023**

Nome: (241097/1) LUZIRENE PEREIRA MACEDO OLIVEIRA  
A Partir de: 03/01/2024 Até 01/02/2024  
Cargo/Função: (11745) SUPERVISOR DGA-7 LC 319  
Substituído: (81922/1) RAHNER RODRIGUES ESMERIO  
Un. Adm: (208108) SUPERV FINANCEIRA

**Processo N.: 2663/2023**

Nome: (241097/1) LUZIRENE PEREIRA MACEDO OLIVEIRA  
A Partir de: 02/02/2024 Até 21/02/2024  
Cargo/Função: (11745) SUPERVISOR DGA-7 LC 319  
Substituído: (81922/1) RAHNER RODRIGUES ESMERIO  
Un. Adm: (208108) SUPERV FINANCEIRA

**Processo N.: 2664/2023**

Nome: (241097/1) LUZIRENE PEREIRA MACEDO OLIVEIRA  
 A Partir de: 22/02/2024 Até 22/03/2024  
 Cargo/Função: (11745) SUPERVISOR DGA-7 LC 319  
 Substituído: (81922/1) RAHNER RODRIGUES ESMERIO  
 Un. Adm: (208108) SUPERV FINANCEIRA

**Processo N.: 3/2024**

Nome: (94476/2) MARCIO DA CUNHA SOUZA  
 A Partir de: 04/01/2024 Até 23/01/2024  
 Cargo/Função: (11735) DIRETOR ADM DGA-5 LC 319  
 Substituído: (241322/1) MARIA DO CARMO SILVA DE ANDRADE  
 Un. Adm: (205087) DIR ADMINISTRATIVA SETORIAL DE CONTROLE INTERNO

**Processo N.: 2667/2023**

Nome: (100903/1) MARIA APARECIDA ANDRADE GONZAGA  
 A Partir de: 03/01/2024 Até 22/01/2024  
 Cargo/Função: (11745) SUPERVISOR DGA-7 LC 319  
 Substituído: (105584/8) SILVANIA DA SILVA FERRI  
 Un. Adm: (205591) SUPERV DE CURSOS E EVENTOS

**Processo N.: 2674/2023**

Nome: (248579/1) MAURO APARECIDO FERREIRA  
 A Partir de: 03/01/2024 Até 01/02/2024  
 Cargo/Função: (11745) SUPERVISOR DGA-7 LC 319  
 Substituído: (241340/1) ANDRESSA RODRIGUES SANTOS  
**CARCIOLARI**  
 Un. Adm: (207993) SUPERV DE APOIO ACADEMICO

**Processo N.: 2673/2023**

Nome: (252632/1) NAYARA SICOTI MAGIO  
 A Partir de: 03/01/2024 Até 17/01/2024  
 Cargo/Função: (11730) ASSES PRO REITOR DGA-5 LC 319  
 Substituído: (94911/5) ANA LUCIA MATTIELLO  
 Un. Adm: (205761) ASSES TECNICA ADMINISTRATIVA

**Processo N.: 2690/2023**

Nome: (241093/1) SONIA MARCIA DE ARRUDA  
 A Partir de: 15/01/2024 Até 29/01/2024  
 Cargo/Função: (11730) ASSES PRO REITOR DGA-5 LC 319  
 Substituído: (124809/1) SERGIO MURILO DE ANDRADE  
**CARVALHO**  
 Un. Adm: (205940) ASSES TECNICA ADMINISTRATIVA

**Processo N.: 2601/2023**

Nome: (241060/1) TAIS LUCENA ZONTA  
 A Partir de: 08/01/2024 Até 27/01/2024  
 Cargo/Função: (11745) SUPERVISOR DGA-7 LC 319  
 Substituído: (258040/1) ANDRESSA CALLEGARI SILVA  
 Un. Adm: (208230) SUPERV DE APOIO ACADEMICO

**Processo N.: 2/2024**

Nome: (116998/5) TATIANE ALMEIDA VALERIANO  
 A Partir de: 03/01/2024 Até 22/01/2024  
 Cargo/Função: (11745) SUPERVISOR DGA-7 LC 319  
 Substituído: (226321/2) DANIELLA BORGES ALVES  
 Un. Adm: (205869) SUPERV DE ALMOXARIFADO

**Processo N.: 2666/2023**

Nome: (257813/1) TATIANE SOARES DE SOUZA AZAMBUJA  
 A Partir de: 08/01/2024 Até 22/01/2024  
 Cargo/Função: (11745) SUPERVISOR DGA-7 LC 319  
 Substituído: (106510/10) ANDERSON DE FRANCA ROSA  
 Un. Adm: (208361) SUPERV DE APOIO ADMINISTRATIVO

**Processo N.: 21/2024**

Nome: (257883/1) VAGNO CORREIA  
 A Partir de: 03/01/2024 Até 01/04/2024  
 Cargo/Função: (11745) SUPERVISOR DGA-7 LC 319  
 Substituído: (109793/38) ALBERTO FRANCHINI ANGELICI  
 Un. Adm: (208795) SUPERV DE APOIO ADMINISTRATIVO

**Processo N.: 2658/2023**

Nome: (232862/2) WELINGTON APARECIDO AIRES  
 A Partir de: 15/01/2024 Até 24/01/2024  
 Cargo/Função: (11690) FUNCAO DGA 6 LC/266  
 Substituído: (123203/2) LEONARDO MELO DE OLIVEIRA  
 Un. Adm: (213870) UNID SETORIAL DE CORREICAO

**PUBLICADA, REGISTRADA, CUMpra-SE.**  
 Cuiabá-MT, 16 de Janeiro de 2024.  
 Vera Lúcia da Rocha Maquêa  
 Reitora-Presidente da FUNEMT

Protocolo 1533479

PORTARIA/UNEMAT/00009/2024

DE: 15/01/2024

O(A) Reitora-Presidente da FUNEMT no uso de suas atribuições que lhes são conferidas por lei,

Resolve: CONCEDER

Evento: Gratificação Artigo 15 da Lei Complementar nº550/2014

**Processo N.: 0002/2023**

Nome: (257909/1) DOUGLAS DE CARVALHO  
 Função: PRESIDENTE  
 Un. Adm: (213870) UNID SETORIAL DE CORREICAO  
 A Partir de: 01/12/2023 Até31/12/2023

**Processo N.: 0002/2023**

Nome: (123787/2) ERICA SILVA ROCHA MARQUES  
 Função: PRESIDENTE  
 Un. Adm: (213870) UNID SETORIAL DE CORREICAO  
 A Partir de: 01/12/2023 Até31/12/2023

**Processo N.: 0002/2023**

Nome: (247971/2) JEISON BATISTA DE ALMEIDA  
 Função: DEFENSOR DATIVO  
 Un. Adm: (207071) FACUL LING CIENCIAS AGRARIAS  
**SOCIAIS APLICADAS**  
 A Partir de: 01/12/2023 Até31/12/2023

**Processo N.: 0002/2023**

Nome: (136094/1) KEZIA BARBOSA DA SILVA  
 Função: PRESIDENTE  
 Un. Adm: (213870) UNID SETORIAL DE CORREICAO  
 A Partir de: 01/12/2023 Até31/12/2023

**Processo N.: 0002/2023**

Nome: (232862/2) WELINGTON APARECIDO AIRES  
 Função: LOTADO  
 Un. Adm: (213870) UNID SETORIAL DE CORREICAO  
 A Partir de: 01/12/2023 Até31/12/2023

**PUBLICADA, REGISTRADA, CUMpra-SE.**  
 Cuiabá-MT, 16 de Janeiro de 2024.  
 Vera Lúcia da Rocha Maquêa  
 Reitora-Presidente da FUNEMT

Protocolo 1533480

O(A) Reitora-Presidente da FUNEMT no uso de suas atribuições que lhes são conferidas por lei,

Resolve: DISTRATAR

Objeto: CONTRATAÇÃO TEMPORARIA POR MOTIVO DE URGÊNCIA

CONTRATO/UNEMAT/00014/2024

DE: 15/01/2024

Processo Nº: 84/2023

Contratado: (265205/6) FRANCIMEIRE FERNANDES FERREIRA  
 CPF: \*\*\*.716.222-\*\*

Cargo/Função: (11802) PROFESSOR UNEMAT LC 534/2014

Referência: C-001 Carga Horária: 20 horas semanais

Un. Adm: (207071) FACUL LING CIENCIAS AGRARIAS

**SOCIAIS APLICADAS**

A Partir de: 19/12/2023

**PUBLICADA, REGISTRADA, CUMpra-SE.**  
 Cuiabá-MT, 16 de Janeiro de 2024.  
 Vera Lúcia da Rocha Maquêa  
 Reitora-Presidente da FUNEMT

Protocolo 1533514

O(A) Reitora-Presidente da FUNEMT no uso de suas atribuições que lhes são conferidas por lei,

Resolve: AUTORIZAR  
Objeto: CONTRATAÇÃO TEMPORARIA POR MOTIVO DE URGÊNCIA

CONTRATO/UNEMAT/00015/2024 DE: 15/01/2024  
Processo Nº: 197/2023  
Contratado: (325846/1) FERNANDA ROCHA ANJOS DE OLIVEIRA SOUZA  
CPF: \*\*\*.374.313-\*\*  
Cargo/Função: (11802) PROFESSOR UNEMAT LC 534/2014  
Referência: B-001 Carga Horária: 20 horas semanais  
Un. Adm: (206644) FACUL CIENCIAS AGRARIAS BIOLOGICAS ENG DA SAUDE  
A Partir de: 10/04/2023 Até 08/07/2023

PUBLICADA, REGISTRADA, CUMpra-SE.  
Cuiabá-MT, 16 de Janeiro de 2024.  
Vera Lúcia da Rocha Maquêa  
Reitora-Presidente da FUNEMT

Protocolo 1533515

BOLETIM DE PESSOAL/UNEMAT/00018/2024 DE:  
15/01/2024

O(A) Reitora-Presidente da FUNEMT no uso de suas atribuições que lhes são conferidas por lei,

Resolve: DEFERIR  
Evento: LICENÇA P/ TRATAMENTO SAUDE/SEGURADO INSS/ATE 15 DIAS

Processo N.: UNEMAT-PRO-2024/00307  
Nome: (307189/1) ADRIELE PRETTO  
Cargo/Função: (11905) AGENTE UNIVERSITARIO LC 321  
Un. Adm: (207713) DIR DE UNID REGIONALIZADA ADMINISTRATIVA  
A Partir de: 09/01/2024 Até 15/01/2024

PUBLICADA, REGISTRADA, CUMpra-SE.  
Cuiabá-MT, 16 de Janeiro de 2024.  
Vera Lúcia da Rocha Maquêa  
Reitora-Presidente da FUNEMT

Protocolo 1533527

**IPEM-MT****INSTITUTO DE PESOS E MEDIDAS DE MATO GROSSO**

PORTARIA/IPEM/00004/2024 DE: 15/01/2024

O(A) Presidente do IPEM/MT no uso de suas atribuições que lhes são conferidas por lei,

Resolve: DESIGNAR  
Evento: DESIGNAÇÃO EM SUBSTITUIÇÃO CARGO EM COMISSÃO/FUNÇÃO

Processo N.:  
Nome: (91272/1) MARIANE APARECIDA DA SILVA COSTA  
A Partir de: 08/01/2024 Até 27/01/2024  
Cargo/Função: (11576) DGA-3 SERVIDOR  
Substituído: (91268/1) ELAINE DA SILVA BARROS PRADO  
Un. Adm: (214213) DIR DE LEGISLAÇÃO E PROCESSOS METROLOGICOS

PUBLICADA, REGISTRADA, CUMpra-SE.  
Cuiabá-MT, 16 de Janeiro de 2024.  
Bento Francisco Gomes Bezerra  
Presidente do IPEM/MT

Protocolo 1533482

**INTERMAT****INSTITUTO DE TERRAS DE MATO GROSSO**

PORTARIA/INTERMAT/00004/2024 DE: 15/01/2024

O(A) Presidente do INTERMAT no uso de suas atribuições que lhes são conferidas por lei,

Resolve: AUTORIZAR  
Evento: DESIGNAÇÃO EM SUBSTITUIÇÃO CARGO EM COMISSÃO/FUNÇÃO

Processo N.:  
Nome: (117509/3) SONIA DOS SANTOS MOURA CASTRO  
A Partir de: 17/01/2024 Até 13/02/2024  
Cargo/Função: (11690) FUNCAO DGA 6 LC/266  
Substituído: (232270/1) ANDERSON PEREIRA DE OLIVEIRA  
Un. Adm: (214310) GER DE PROJETOS URBANISTICOS

PUBLICADA, REGISTRADA, CUMpra-SE.  
Cuiabá-MT, 16 de Janeiro de 2024.  
Francisco Serafim de Barros  
Presidente do INTERMAT

Protocolo 1533483

O(A) Presidente do INTERMAT no uso de suas atribuições que lhes são conferidas por lei,

Resolve: DISTRATAR  
Objeto: CONTRATAÇÃO TEMPORARIA POR MOTIVO DE URGÊNCIA

CONTRATO/INTERMAT/00010/2024 DE: 15/01/2024  
Processo Nº:  
Contratado: (318121/2) TIAGO RIBEIRO ROCHA  
CPF: \*\*\*.452.362-\*\*  
Cargo/Função: (5694) ANALISTA FUNDIARIO E AGRARIO L 10042  
Referência: A-001 Carga Horária: 40 horas semanais  
Un. Adm: (210358) GER DE REGULARIZACAO FUNDIARIA RURAL  
A Partir de: 01/01/2024

PUBLICADA, REGISTRADA, CUMpra-SE.  
Cuiabá-MT, 16 de Janeiro de 2024.  
Francisco Serafim de Barros  
Presidente do INTERMAT

Protocolo 1533516

O(A) Presidente do INTERMAT no uso de suas atribuições que lhes são conferidas por lei,

Resolve: PRORROGAR  
Objeto: CONTRATAÇÃO TEMPORARIA POR MOTIVO DE URGÊNCIA

CONTRATO/INTERMAT/00011/2024 DE: 15/01/2024  
Processo Nº:  
Contratado: (319136/1) DENISE VIEIRA DE OLIVEIRA  
CPF: \*\*\*.034.142-\*\*  
Cargo/Função: (5715) AGENTE FUNDIARIO AGRARIO L 10042  
Un. Adm: (210358) GER DE REGULARIZACAO FUNDIARIA RURAL  
Até: 30/01/2025

CONTRATO/INTERMAT/00012/2024 DE: 15/01/2024  
Processo Nº:  
Contratado: (319303/1) MARLY DA SILVA MACHADO  
CPF: \*\*\*.680.962-\*\*  
Cargo/Função: (5715) AGENTE FUNDIARIO AGRARIO L 10042  
Un. Adm: (203343) GER DE EMISSAO DE TITULOS E DOCUMENTOS FUNDIARIOS  
Até: 04/02/2025

PUBLICADA, REGISTRADA, CUMpra-SE.  
Cuiabá-MT, 16 de Janeiro de 2024.  
Francisco Serafim de Barros  
Presidente do INTERMAT

Protocolo 1533517

BOLETIM DE PESSOAL/INTERMAT/00004/2024  
15/01/2024

DE:

O(A) Presidente do INTERMAT no uso de suas atribuições que lhes são conferidas por lei,

Resolve: DEFERIR  
Evento: LICENÇA PREMIO - GOZO

Processo N.:

Nome: (232674/1) ANDERSON DE FREITAS BARROS  
Cargo/Função: (5694) ANALISTA FUNDIARIO E AGRARIO L  
10042Quinquênio de Referência: 05/05/2011 Ate 04/05/2016  
A Partir de: 19/03/2024 Até28/03/2024

Processo N.:

Nome: (232674/1) ANDERSON DE FREITAS BARROS  
Cargo/Função: (5694) ANALISTA FUNDIARIO E AGRARIO L  
10042Quinquênio de Referência: 05/05/2011 Ate 04/05/2016  
A Partir de: 14/02/2024 Até23/02/2024

PUBLICADA, REGISTRADA, CUMPRÁ-SE.

Cuiabá-MT, 16 de Janeiro de 2024.

Francisco Serafim de Barros

Presidente do INTERMAT

Protocolo 1533528

## INDEA

## INSTITUTO DE DEFESA AGROPECUÁRIA

PORTARIA/INDEAMT/00009/2024

DE: 15/01/2024

O(A) Presidente do INDEA no uso de suas atribuições que lhes são conferidas por lei,

Resolve: DESIGNAR  
Evento: DESIGNAÇÃO EM SUBSTITUIÇÃO CARGO EM COMISSÃO/  
FUNÇÃO

Processo N.: PORTARIA Nº006/2024/INDEA-MT

Nome: (109741/1) MARCOS ANTONIO COUTO CAMPOS  
A Partir de: 29/01/2024 Até 07/02/2024

Cargo/Função: (11689) FUNCAO DGA 5 LC/266

Substituído: (117538/1) ARTUR LUCIANO VENTURI

Un. Adm: (210463) COORD DE DEFESA E TECNOLOGIA

FLORESTAL

PUBLICADA, REGISTRADA, CUMPRÁ-SE.

Cuiabá-MT, 16 de Janeiro de 2024.

Emanuele Gonçalves de Almeida

Presidente do INDEA

Protocolo 1533481

## DETRAN

## DEPARTAMENTO ESTADUAL DE TRÂNSITO

PORTARIA/DETRAN/00015/2024

DE: 15/01/2024

O(A) Presidente do DETRAN no uso de suas atribuições que lhes são conferidas por lei,

Resolve: DESIGNAR  
Evento: Designação de Função/Função de Confiança

Processo N.:

Nome: (278351/1) PAULO HENRIQUE SOUZA DE SIQUEIRA  
Cargo/Função: (11665) FUNCAO DGA 10 LC/266 - LIDER DE  
EQUIPE

Un. Adm: (218146) UNID DE SUP AS REGIONALIZ E

DESCONCENTRADAS

A Partir de: 08/09/2023 Até07/01/2024

Processo N.:

Nome: (225351/1) SIMONE DE SA DE OLIVEIRA  
Cargo/Função: (11665) FUNCAO DGA 10 LC/266 - LIDER DE  
EQUIPE

Un. Adm: (196398) POSTO DE ATENDIMENTO GANHA TEMPO

CPA

A Partir de: 13/01/2024 Até

PUBLICADA, REGISTRADA, CUMPRÁ-SE.

Cuiabá-MT, 16 de Janeiro de 2024.

Gustavo Reis Lobo de Vasconcelos

Presidente do DETRAN

Protocolo 1533472

PORTARIA/DETRAN/00016/2024

DE: 15/01/2024

O(A) Presidente do DETRAN no uso de suas atribuições que lhes são conferidas por lei,

Resolve: RETIFICAR  
Evento: Designação de Função/Função de Confiança

Processo N.:

Nome: (305963/1) ULISSES ALVES SOUZA  
Cargo/Função: (11665) FUNCAO DGA 10 LC/266 - LIDER DE  
EQUIPEUn. Adm: (185892) UNID DE DESENVOLVIMENTO  
ORGANIZACIONAL

A Partir de: 03/07/2023 Até21/01/2024

PUBLICADA, REGISTRADA, CUMPRÁ-SE.

Cuiabá-MT, 16 de Janeiro de 2024.

Gustavo Reis Lobo de Vasconcelos

Presidente do DETRAN

Protocolo 1533473

PORTARIA/DETRAN/00017/2024

DE: 15/01/2024

O(A) Presidente do DETRAN no uso de suas atribuições que lhes são conferidas por lei,

Resolve: DESIGNAR  
Evento: DESIGNAÇÃO EM SUBSTITUIÇÃO CARGO EM COMISSÃO/  
FUNÇÃO

Processo N.:

Nome: (278351/1) PAULO HENRIQUE SOUZA DE SIQUEIRA

A Partir de: 08/01/2024 Até 06/02/2024

Cargo/Função: (11689) FUNCAO DGA 5 LC/266

Substituído: (225476/1) LOESTER RODRIGO MARCAL SIQUEIRA

Un. Adm: (226157) DIR DE SUPORTE AS REGIONALIZ E

DESCONCENTRADAS

Processo N.:

Nome: (305963/1) ULISSES ALVES SOUZA

A Partir de: 22/01/2024 Até 05/02/2024

Cargo/Função: (11690) FUNCAO DGA 6 LC/266

Substituído: (139121/1) MARIA AUXILIADORA DE LIMA CAMPOS

Un. Adm: (185892) UNID DE DESENVOLVIMENTO

ORGANIZACIONAL

PUBLICADA, REGISTRADA, CUMPRÁ-SE.

Cuiabá-MT, 16 de Janeiro de 2024.

Gustavo Reis Lobo de Vasconcelos

Presidente do DETRAN

Protocolo 1533474

PORTARIA/DETRAN/00018/2024

DE: 15/01/2024

O(A) Presidente do DETRAN no uso de suas atribuições que lhes são conferidas por lei,

Resolve: DESIGNAR  
Evento: DESIGNAÇÃO EM SUBSTITUIÇÃO CARGO EM COMISSÃO/  
FUNÇÃO

Processo N.:

Nome: (274819/1) JOADIR DE ALMEIDA LOURENCO

A Partir de: 08/01/2024 Até 06/02/2024

Cargo/Função: (11606) DGA-6 SERVIDOR

Substituído: (129252/3) ANDERSON FREITAS DE MAGALHAES

Un. Adm: (218154) GER DE INFRAESTRUTURA E SUP TEC EM TI

PUBLICADA, REGISTRADA, CUMPRÁ-SE.

Cuiabá-MT, 16 de Janeiro de 2024.

Gustavo Reis Lobo de Vasconcelos

Presidente do DETRAN

Protocolo 1533475

PORTARIA/DETRAN/00019/2024

DE: 15/01/2024

O(A) Presidente do DETRAN no uso de suas atribuições que lhes são conferidas por lei,

Resolve: CONCEDER

Evento: Gratificação Artigo 15 da Lei Complementar nº550/2014

Processo N.:

Nome: (229203/1) ALDEIR FERREIRA DA SILVA  
Função: PRESIDENTE  
Un. Adm: (183709) UNID SETORIAL DE CORREICAO  
A Partir de: 01/12/2023 Até14/12/2023

Processo N.:

Nome: (229203/1) ALDEIR FERREIRA DA SILVA  
Função: PRESIDENTE  
Un. Adm: (183709) UNID SETORIAL DE CORREICAO  
A Partir de: 30/12/2023 Até31/12/2023

Processo N.:

Nome: (255218/2) ALIANE MEZACASA DE SOUZA  
Função: MEMBRO  
Un. Adm: (183709) UNID SETORIAL DE CORREICAO  
A Partir de: 01/12/2023 Até25/12/2023

Processo N.:

Nome: (138314/1) ANA CAROLINA MARQUES CAPOBIANCO  
Função: PRESIDENTE  
Un. Adm: (183709) UNID SETORIAL DE CORREICAO  
A Partir de: 01/12/2023 Até07/12/2023

Processo N.:

Nome: (138314/1) ANA CAROLINA MARQUES CAPOBIANCO  
Função: PRESIDENTE  
Un. Adm: (183709) UNID SETORIAL DE CORREICAO  
A Partir de: 23/12/2023 Até25/12/2023

Processo N.:

Nome: (112334/3) CARLOS REINKE  
Função: PRESIDENTE  
Un. Adm: (183709) UNID SETORIAL DE CORREICAO  
A Partir de: 01/12/2023 Até25/12/2023

Processo N.:

Nome: (127445/1) CRISTIANO SCHMIDEL  
Função: MEMBRO  
Un. Adm: (183709) UNID SETORIAL DE CORREICAO  
A Partir de: 01/12/2023 Até31/12/2023

Processo N.:

Nome: (128636/1) EDWARD HENRIQUE LOPES DOS SANTOS  
Função: PRESIDENTE  
Un. Adm: (183709) UNID SETORIAL DE CORREICAO  
A Partir de: 01/12/2023 Até05/12/2023

Processo N.:

Nome: (128636/1) EDWARD HENRIQUE LOPES DOS SANTOS  
Função: PRESIDENTE  
Un. Adm: (183709) UNID SETORIAL DE CORREICAO  
A Partir de: 16/12/2023 Até31/12/2023

Processo N.:

Nome: (139744/2) GUILHERME ANIBAL MONTENARI  
Função: DEFENSOR DATIVO  
Un. Adm: (183695) ADV GERAL DO DETRAN  
A Partir de: 01/12/2023 Até31/12/2023

Processo N.:

Nome: (246129/1) JHONATHAN ALVES PEREIRA  
Função: PRESIDENTE  
Un. Adm: (183709) UNID SETORIAL DE CORREICAO  
A Partir de: 01/12/2023 Até17/12/2023

Processo N.:

Nome: (228909/1) JOAO HENRIQUE DOS SANTOS DE LIMA  
Função: PRESIDENTE  
Un. Adm: (183709) UNID SETORIAL DE CORREICAO  
A Partir de: 01/12/2023 Até31/12/2023

Processo N.:

Nome: (234586/1) MARCIA GONCALVES CORREIA LIMA NEVES  
Função: MEMBRO  
Un. Adm: (183709) UNID SETORIAL DE CORREICAO  
A Partir de: 16/12/2023 Até31/12/2023

Processo N.:

Nome: (257567/1) NATHANY APARECIDA MEDEIROS DE BARROS  
Função: PRESIDENTE  
Un. Adm: (183709) UNID SETORIAL DE CORREICAO  
A Partir de: 01/12/2023 Até31/12/2023

Processo N.:

Nome: (290537/1) RAPHAELA PASSOS SILVEIRA BUENO  
Função: DEFENSOR DATIVO  
Un. Adm: (226149) GER DE OPERACOES DE TRANSITO  
A Partir de: 01/12/2023 Até31/12/2023

PUBLICADA, REGISTRADA, CUMpra-SE.

Cuiabá-MT, 16 de Janeiro de 2024.

Gustavo Reis Lobo de Vasconcelos

Presidente do DETRAN

Protocolo 1533476

MTPREV

MATO GROSSO PREVIDÊNCIA

PORTARIA/MTPREV/00005/2024

DE: 15/01/2024

O(A) Diretor Presidente MT PREV no uso de suas atribuições que lhes são conferidas por lei,

Resolve: DESIGNAR

Evento: DESIGNAÇÃO EM SUBSTITUIÇÃO CARGO EM COMISSÃO/FUNÇÃO

Processo N.:

Nome: (40246/1) JANGO GARCIA DE CARVALHO  
A Partir de: 22/01/2024 Até 05/02/2024  
Cargo/Função: (11687) FUNCAO DGA 3 LC/266  
Substituído: (35285/1) AMAURI CABRAL SAMPAIO  
Un. Adm: (217387) SUPERINT DE MANUTENCAO DE BENEFICIOS

Processo N.:

Nome: (255420/1) MARTA CAROLINE PEREIRA MARTINS  
A Partir de: 02/02/2024 Até 16/02/2024  
Cargo/Função: (11689) FUNCAO DGA 5 LC/266  
Substituído: (250707/1) ALVAIR DA SILVA ALVES  
Un. Adm: (214256) COORD DE PERICIA MEDICA PREVIDENCIARIA

Processo N.:

Nome: (127949/5) ROMULO FRANCISCO FERREIRA DA SILVA  
A Partir de: 22/01/2024 Até 05/02/2024  
Cargo/Função: (11690) FUNCAO DGA 6 LC/266  
Substituído: (40246/1) JANGO GARCIA DE CARVALHO  
Un. Adm: (185620) GER DE FOLHA DE PAGAMENTO

Processo N.:

Nome: (257439/1) SAMIRA EPONINA BORGES DE LIMA  
A Partir de: 26/01/2024 Até 09/02/2024  
Cargo/Função: (11687) FUNCAO DGA 3 LC/266  
Substituído: (144796/1) ANELIZA DE SAO BRAS DE OLIVEIRA PEREIRA LEITE  
Un. Adm: (217409) SUPERINT DE EQUILIB FINANCEIRO E ATUARIAL

PUBLICADA, REGISTRADA, CUMpra-SE.

Cuiabá-MT, 16 de Janeiro de 2024.

Elliton Oliveira de Souza

Diretor Presidente MT PREV

Protocolo 1533484



PORTARIA/MTPREV/00006/2024

DE: 15/01/2024

O(A) Diretor Presidente MT PREV no uso de suas atribuições que lhes são conferidas por lei,

Resolve: DESIGNAR

Evento: DESIGNAÇÃO EM SUBSTITUIÇÃO CARGO EM COMISSÃO/FUNÇÃO

Processo N.:

Nome: (35804/2) JOSE CARLOS LOPES DIAS

A Partir de: 08/01/2024 Até 22/01/2024

Cargo/Função: (11606) DGA-6 SERVIDOR

Substituído: (241147/1) CELSO GONCALO MONTEIRO

Un. Adm: (185434) GER DE PROTOCOLO E ARQUIVO

Processo N.:

Nome: (113728/2) THAIS ARRAIS DA COSTA

A Partir de: 02/01/2024 Até 11/01/2024

Cargo/Função: (11592) DGA-5 SERVIDOR

Substituído: (244628/1) GEORGINA BARBOSA NUNES

Un. Adm: (185400) COORD ADMINISTRATIVA

Processo N.:

Nome: (309379/2) THIAGO NONATO ALVES

A Partir de: 08/01/2024 Até 17/01/2024

Cargo/Função: (11592) DGA-5 SERVIDOR

Substituído: (262111/1) RODRIGO MAIOLINO RIBEIRO

Un. Adm: (209902) COORD DE TECNOLOGIA DA INFORMACAO

PUBLICADA, REGISTRADA, CUMpra-SE.

Cuiabá-MT, 16 de Janeiro de 2024.

Elliton Oliveira de Souza

Diretor Presidente MT PREV

Protocolo 1533485

Imprensa Oficial



Publicou na Imprensa, é

OFICIAL!



- **Eu prometo que vou mudar, ele me disse.**

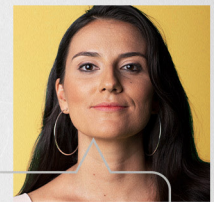

- **Eu espero que sim. Só não esperei para descobrir.**

*Se você passa por isso ou conhece alguém que passa, não se cale. Precisamos conversar sobre violência doméstica e como superá-la.*

**NÃO CALE. FALE.**



*Violência contra a mulher é crime. Denuncie. Ligue* **180**

## LICITAÇÃO

## SECRETARIAS

## SEPLAG

## SECRETARIA DE ESTADO DE PLANEJAMENTO E GESTÃO

## Resultado de Licitação

A Pregoeira Oficial da Secretaria de Estado de Planejamento e Gestão, nomeada pela Portaria nº 082/2023/GAB/SEPLAG, de 27/09/2023, publicada no Diário Oficial de 02/10/2023, vem a público divulgar o Resultado da Licitação na Modalidade **Pregão Eletrônico nº 026/2023/SEPLAG**, Processo Administrativo **SEPLAG-PRO-2023/01634**, o qual tem por objeto o Registro de Preços para futura e eventual contratação de serviço especializado, sob demanda, para prestação de serviços de MANUTENÇÃO PREDIAL, consistindo em instalação, montagem, reparação e adaptação, com fornecimento de peças, equipamentos, materiais e mão de obra, sendo a remuneração por maior desconto aplicado na forma estabelecida em planilhas de serviços e insumos constantes na tabela SINAPI e por composições derivadas, de natureza comum, visando atender as demandas dos Órgãos/Entidades do Poder Executivo do Estado de Mato Grosso.

| Item | Empresa Classificada                          | Desconto Estimado | Desconto Ofertado | Situação   |
|------|---|-------------------|-------------------|------------|
| 01   | R. GONÇALVES DE CARVALHO LTDA                 | 15,04%            | 26,10%            | HABILITADA |
| 02   | TMF CONSTRUÇÕES, INCORPORAÇÃO E SERVIÇOS LTDA | 15,04%            | 25,95%            | HABILITADA |
| 03   | TMF CONSTRUÇÕES, INCORPORAÇÃO E SERVIÇOS LTDA | 15,04%            | 25,60%            | HABILITADA |
| 04   | CONSTRUTORA SOBERANA LTDA                     | 15,04%            | 15,05%            | HABILITADA |
| 05   | CONSTRUTORA SOBERANA LTDA                     | 15,04%            | 15,05%            | HABILITADA |
| 06   | SERVIÇOS DE ENGENHARIA JM LTDA                | 15,04%            | 16%               | HABILITADA |
| 07   | CONSTRUTORA SOBERANA LTDA                     | 15,04%            | 20,50%            | HABILITADA |
| 08   | CONSTRUTORA SOBERANA LTDA                     | 15,04%            | 18%               | HABILITADA |
| 09   | SW ENGENHARIA LTDA                            | 15,04%            | 21,70%            | HABILITADA |
| 10   | CONSTRUTORA SOBERANA LTDA                     | 15,04%            | 18%               | HABILITADA |
| 11   | SW ENGENHARIA LTDA                            | 15,04%            | 16,10%            | HABILITADA |

|    |   |        |        |            |
|----|---|--------|--------|------------|
| 12 | SW ENGENHARIA LTDA                            | 15,04% | 16,60% | HABILITADA |
| 13 | VIGA CONSTRUÇÕES E SERVIÇOS LTDA              | 15,04% | 15,10% | HABILITADA |
| 14 | VIGA CONSTRUÇÕES E SERVIÇOS LTDA              | 15,04% | 15,10% | HABILITADA |
| 15 | VIGA CONSTRUÇÕES E SERVIÇOS LTDA              | 15,04% | 15,06% | HABILITADA |
| 16 | TMF CONSTRUÇÕES, INCORPORAÇÃO E SERVIÇOS LTDA | 15,04% | 22,50% | HABILITADA |

Cuiabá, 05 de janeiro de 2024.

**Daniela Marques Godinho**  
Pregoeira Oficial/SEPLAG

Protocolo 1533304

## TERMO DE ADJUDICAÇÃO E HOMOLOGAÇÃO

O Secretário de Estado de Planejamento e Gestão, no uso de suas atribuições, nos termos do art. 145 c/c 220, do Decreto Estadual nº 1.525, de 23/11/2022, **ADJUDICA** e **HOMOLOGA** o procedimento licitatório **Pregão Eletrônico nº 026/2023/SEPLAG**, Processo Administrativo **SEPLAG-PRO-2023/01634**, o qual tem por objeto o Registro de Preços para futura e eventual contratação de serviço especializado, sob demanda, para prestação de serviços de MANUTENÇÃO PREDIAL, consistindo em instalação, montagem, reparação e adaptação, com fornecimento de peças, equipamentos, materiais e mão de obra, sendo a remuneração por maior desconto aplicado na forma estabelecida em planilhas de serviços e insumos constantes na tabela SINAPI e por composições derivadas, de natureza comum, visando atender as demandas dos Órgãos/Entidades do Poder Executivo do Estado de Mato Grosso, em conformidade com o resultado de licitação da Pregoeira Oficial da SEPLAG.

Cuiabá, 08 de janeiro de 2024.

**Basílio Bezerra Guimarães dos Santos**  
Secretário de Estado de Planejamento e Gestão

Protocolo 1533306

**Resultado de Licitação**

O Pregoeiro Oficial da Secretaria de Estado de Planejamento e Gestão, nomeado pela Portaria nº 027/2023/GAB/SEPLAG, de 30/03/2023, publicada no Diário Oficial de 31/03/2023, vem a público divulgar o Resultado da Licitação na Modalidade **Pregão Eletrônico nº 029/2023/SEPLAG**, Processo Administrativo **SEPLAG-PRO-2023/000620**, o qual tem por objeto o Registro de Preços para futura e eventual contratação de serviço especializado em manutenção e recarga de extintores, pintura de sinalização dos espaços, de natureza comum, para atender as demandas dos Órgãos/Entidades do Poder Executivo do Estado de Mato Grosso.

| Lote | Item | Empresa Classificada      | Valor Unitário Estimado | Valor Total Estimado | Valor Unitário Ofertado | Valor Total Ofertado | Situação   |
|------|------|---------------------------|-------------------------|----------------------|-------------------------|----------------------|------------|
| 1    | 1    | META EXTINTORES LTDA -EPP | R\$ 17,16               | R\$ 11.205,48        | R\$ 17,16               | R\$ 11.205,48        | HABILITADA |
|      | 2    | META EXTINTORES LTDA -EPP | R\$ 5,12                | R\$ 3.886,08         | R\$ 5,12                | R\$ 3.886,08         | HABILITADA |
|      | 3    | META EXTINTORES LTDA -EPP | R\$ 35,03               | R\$ 24.976,39        | R\$ 35,03               | R\$ 24.976,39        | HABILITADA |
|      | 4    | META EXTINTORES LTDA -EPP | R\$ 1,14                | R\$ 1.195,86         | R\$ 1,14                | R\$ 1.195,86         | HABILITADA |
|      | 5    | META EXTINTORES LTDA -EPP | R\$ 1,43                | R\$ 1.641,64         | R\$ 1,43                | R\$ 1.641,64         | HABILITADA |
|      | 6    | META EXTINTORES LTDA -EPP | R\$ 15,71               | R\$ 12.599,42        | R\$ 15,71               | R\$ 12.599,42        | HABILITADA |
|      | 7    | META EXTINTORES LTDA -EPP | R\$ 31,19               | R\$ 23.735,59        | R\$ 31,19               | R\$ 23.735,59        | HABILITADA |
|      | 8    | META EXTINTORES LTDA -EPP | R\$ 31,85               | R\$ 14.045,85        | R\$ 31,85               | R\$ 14.045,85        | HABILITADA |
|      | 9    | META EXTINTORES LTDA -EPP | R\$ 36,53               | R\$ 40.292,59        | R\$ 36,53               | R\$ 40.292,59        | HABILITADA |
|      | 10   | META EXTINTORES LTDA -EPP | R\$ 42,91               | R\$ 18.837,49        | R\$ 42,91               | R\$ 18.837,49        | HABILITADA |
|      | 11   | META EXTINTORES LTDA -EPP | R\$ 51,05               | R\$ 14.294,00        | R\$ 51,05               | R\$ 14.294,00        | HABILITADA |
|      | 12   | META EXTINTORES LTDA -EPP | R\$ 106,00              | R\$ 7.420,00         | R\$ 106,00              | R\$ 7.420,00         | HABILITADA |
|      | 13   | META EXTINTORES LTDA -EPP | R\$ 31,77               | R\$ 36.916,74        | R\$ 31,77               | R\$ 36.916,74        | HABILITADA |
|      | 14   | META EXTINTORES LTDA -EPP | R\$ 54,08               | R\$ 11.140,48        | R\$ 54,08               | R\$ 11.140,48        | HABILITADA |
|      | 15   | META EXTINTORES LTDA -EPP | R\$ 72,33               | R\$ 55.983,42        | R\$ 72,33               | R\$ 55.983,42        | HABILITADA |
|      | 16   | META EXTINTORES LTDA -EPP | R\$ 158,41              | R\$ 48.948,69        | R\$ 158,41              | R\$ 48.948,69        | HABILITADA |
|      | 17   | META EXTINTORES LTDA -EPP | R\$ 175,84              | R\$ 20.573,28        | R\$ 175,84              | R\$ 20.573,28        | HABILITADA |
|      | 18   | META EXTINTORES LTDA -EPP | R\$ 239,16              | R\$ 15.545,40        | R\$ 239,16              | R\$ 15.545,40        | HABILITADA |
|      | 19   | META EXTINTORES LTDA -EPP | R\$ 740,00              | R\$ 23.680,00        | R\$ 740,00              | R\$ 23.680,00        | HABILITADA |
|      | 20   | META EXTINTORES LTDA -EPP | R\$ 68,25               | R\$ 15.015,00        | R\$ 68,25               | R\$ 15.015,00        | HABILITADA |
| 2    | 1    | META EXTINTORES LTDA -EPP | R\$ 11,41               | R\$ 21.679,00        | R\$ 11,41               | R\$ 21.679,00        | HABILITADA |
|      | 2    | META EXTINTORES LTDA -EPP | R\$ 54,74               | R\$ 75.103,28        | R\$ 54,74               | R\$ 75.103,28        | HABILITADA |
|      | 3    | META EXTINTORES LTDA -EPP | R\$ 6,66                | R\$ 6.100,56         | R\$ 6,66                | R\$ 6.100,56         | HABILITADA |
|      | 4    | META EXTINTORES LTDA -EPP | R\$ 23,33               | R\$ 11.315,05        | R\$ 23,33               | R\$ 11.315,05        | HABILITADA |
|      | 5    | META EXTINTORES LTDA -EPP | R\$ 31,82               | R\$ 17.150,98        | R\$ 31,82               | R\$ 17.150,98        | HABILITADA |
|      | 6    | META EXTINTORES LTDA -EPP | R\$ 46,98               | R\$ 55.295,46        | R\$ 46,98               | R\$ 55.295,46        | HABILITADA |

Cuiabá, 08 de janeiro de 2024.

**Lauberto Ferreira da Conceição**

Pregoeiro Oficial/SEPLAG

**Protocolo 1533313**

**TERMO DE ADJUDICAÇÃO E HOMOLOGAÇÃO**

O Secretário de Estado de Planejamento e Gestão, no uso de suas atribuições, nos termos do art. 145 c/c 220, do Decreto Estadual nº 1.525, de 23/11/2022, **ADJUDICA** e **HOMOLOGA** o procedimento licitatório **Pregão Eletrônico nº 029/2023/SEPLAG**, Processo Administrativo **SEPLAG-PRO-2023/000620**, o qual tem por objeto o Registro de Preços para futura e eventual contratação de serviço especializado em manutenção e recarga de extintores, pintura de sinalização dos espaços, de natureza comum, para atender as demandas dos Órgãos/Entidades do Poder Executivo do Estado de Mato Grosso, em conformidade com o resultado de licitação do Pregoeiro Oficial da SEPLAG.

Cuiabá, 08 de janeiro de 2024.

**Basílio Bezerra Guimarães dos Santos**  
Secretário de Estado de Planejamento e Gestão

Protocolo 1533314

**SEMA****SECRETARIA DE ESTADO DE MEIO AMBIENTE**

**AVISO DE LICITAÇÃO**  
**PREGÃO ELETRÔNICO Nº. 001/2024/SEMA/MT**  
**SEMA-PRO-2023/19808- SIAG nº 0019808/2023**  
**PNCP: 03507415002350-1-000067/2023**

A Secretaria de Estado de Meio Ambiente de Mato Grosso, torna público a divulgação do Edital, cujo objeto é a **"AQUISIÇÃO DE REAGENTES SÓLIDOS PARA ATENDER DEMANDAS DO LABORATÓRIO"**.

**LANÇAMENTO DA PROPOSTA DE PREÇOS:** do dia 14 de janeiro de 2024 até às 08h45min do dia 24 de janeiro de 2024, como referência o horário de Cuiabá-MT.

**ABERTURA DAS PROPOSTAS:** às 09h00min do dia 24 de janeiro de 2024, tendo como referência o horário de Cuiabá-MT.

**AQUISIÇÃO DO EDITAL:** o edital está disponível na internet, no seguinte endereço: <https://aquisicoes.seplag.mt.gov.br>. No caso de dúvidas, os interessados poderão entrar em contato pelos telefones: (065) 3613-7308, 3613-3718 (SUPPORTO SIAG) ou por meio do endereço eletrônico: [licitacao1@sema.mt.gov.br](mailto:licitacao1@sema.mt.gov.br).

Cuiabá - MT, 12 de janeiro de 2024.

**BRUNA CARLA GUARIM DA SILVA**  
Pregoeira Oficial  
SEMA/MT

Protocolo 1533329

**SINFRA****SECRETARIA DE ESTADO DE INFRAESTRUTURA E LOGÍSTICA**

**RESULTADO DA LICITAÇÃO**  
**PREGÃO ELETRÔNICO Nº 016/2023/SINFRA**  
**Processo Administrativo nº SINFRA-PRO-2022/02062**

A Pregoeira Oficial da Secretaria de Estado de Infraestrutura e Logística - SINFRA, designada pela Portaria nº 005/2023/SINFRA, de 13 de fevereiro de 2023, vem a público informar o Resultado da Licitação na modalidade **Pregão Eletrônico nº 16/2023/SINFRA**, que tem por objeto a formação de registro de preços para futura e eventual contratação de empresa de engenharia para execução de serviços de demolição manual e mecânica e remoção de entulhos, limpeza de vegetação, com disponibilização de mão de obra, materiais e equipamentos, para atender a Secretaria de Estado de Infraestrutura e Logística do Estado de Mato Grosso - SINFRA - MT, na demolição, remoção de materiais de limpeza das áreas desapropriadas destinadas a implantação da infraestrutura do BRT - município de Cuiabá e Várzea Grande - MT.

**LOTE ÚNICO**

| ITEM | EMPRESA CLASSIFICADA  | QTD | UN | VALOR UNITÁRIO (R\$R\$) | VALOR TOTAL         | SITUAÇÃO   |
|------|---|-----|----|-------------------------|---------------------|------------|
| 1    | COR DA TERRA PAISAGISMO E TERRAPLENAGEM LTDA EPP<br>CNPJ:<br>10.526.109/0001-10 | 1   | SV | R\$<br>2.800.000,00     | R\$<br>2.800.000,00 | HABILITADO |

Cuiabá, 12 de janeiro de 2024.

**SIMONE PEIXOTO DA SILVA**  
Pregoeira Oficial  
Portaria nº 05/2023/SINFRA  
(original assinado)

Protocolo 1533303

**AVISO DE ABERTURA**

**PREGÃO ELETRÔNICO Nº 03/2024/SINFRA**  
**Processo Administrativo SINFRA-PRO-2023/14021**

A Secretaria de Estado de Infraestrutura e Logística vem a público informar a abertura do Pregão Eletrônico nº **03/2024/SINFRA**, cujo objeto é a futura e eventual contratação dos serviços de conservação/manutenção, corretivas rotineiras e preventivas periódicas, as rodovias pavimentadas e não pavimentadas do Estado de Mato Grosso, região 01 (Lote 01 - cidade polo Cuiabá), região 05 (Lote 02 - cidade polo Juína) e região 10 (Lote 03 - cidade polo Água Boa), conforme condições, quantidades e exigências estabelecidas no Edital e seus anexos.

**LANÇAMENTO E ENVIO DA(S) PROPOSTA(S) E DOCUMENTOS DE HABILITAÇÃO NO SIAG:** de 16/01/2024 a 28/01/2024, período integral, e no dia 29/01/2024 até às 07h45min - horário de Cuiabá-MT (08h45min - horário de Brasília/DF).

**ABERTURA DAS PROPOSTAS:** 29/01/2024 às 08h00min horário de Cuiabá-MT (09h00min no horário de Brasília/DF).

**EDITAL E ADENDOS** disponíveis para consulta no site da Secretaria de Estado de Infraestrutura e Logística - SINFRA: <http://www.sinfra.mt.gov.br/licitacoes-editais> e Portal Aquisições MT: [www.seplag.mt.gov.br](http://www.seplag.mt.gov.br) - (Link: <https://aquisicoes.seplag.mt.gov.br/>)

DÚVIDAS pelo Sistema SIAG - tel. 65-3313-0806.

Cuiabá, 12 de janeiro de 2024.

**MARCELO DE OLIVEIRA E SILVA**  
Secretário de Estado de Infraestrutura e Logística  
(original assinado)

Protocolo 1533377

**SESP****SECRETARIA DE ESTADO DE SEGURANÇA PÚBLICA**

**AVISO DE NOVA DATA**  
**PREGÃO ELETRÔNICO Nº 090/2023/SESP-MT**  
**PROCESSO: POLITEC-PRO-2023/00473 E SIAG Nº 0000473/2023**

A Secretaria de Estado de Segurança Pública vem a público informar a **NOVA DATA DO PREGÃO ELETRÔNICO Nº 090/2023/SESP-MT**, cujo objeto é Registro de Preço para futura e eventual aquisição de Equipamentos de Coleta Biométrica para fins de identificação civil e Softwares de Uso para atender as necessidades da Diretoria Metropolitana de Identificação Técnica do Estado de Mato Grosso - DMIT/POLITEC.

**LANÇAMENTO E ENVIO DA (S) PROPOSTA (S) NO SIAG:** de 15/01/2024 a 29/01/2024, período integral, exceto quanto ao dia da abertura da sessão em que o horário máximo de aceitação estará condicionado a 15 minutos antes do início da mesma, ou seja, até as 08h15min - Horário local (Cuiabá/MT).

**ABERTURA DAS PROPOSTAS:** 29/01/2024 às 08h30min (horário de Cuiabá-MT), no Portal de Aquisições da Secretaria de Estado de Planejamento e Gestão de Mato Grosso - SEPLAG/MT. Link: <http://aquisicoes.gestao.mt.gov.br/>

**EDITAL:** Disponível no Portal de Aquisições da SEPLAG/MT, por meio

do Link: <https://aquisicoes.gestao.mt.gov.br/sgc/faces/pub/sgc/central/EditalPageList.jsp>

**ESCLARECIMENTOS:** E-mail [pregao@sesp.mt.gov.br](mailto:pregao@sesp.mt.gov.br)

**TELEFONES PARA CONTATO:** (65) 3613-5536 e 3613-8146.

**OS SENHORES LICITANTES, QUE JÁ ENVIARAM PROPOSTAS, DEVERÃO ENVIÁ-LAS NOVAMENTE.**

Cuiabá-MT, 12 janeiro de 2024.

ASSINADO DIGITALMENTE VIA SIGADOC

**NADYA BRUNO MORCELI**

Superintendente de Aquisições e Contratos  
SUAC/SAAS/SESP-MT

Protocolo 1533357

#### AVISO DE ABERTURA

#### PREGÃO ELETRÔNICO PARA REGISTRO DE PREÇOS Nº 005/2024/ SESP-MT

#### PROCESSO: SESP-PRO-2023/18940 E SIAG Nº 0018940/2023

A Secretaria de Estado de Segurança Pública vem a público informar a abertura do **PREGÃO ELETRÔNICO PARA REGISTRO DE PREÇOS Nº 005/2023/SESP-MT**, cujo objeto é Registro de Preço para aquisição de Kit enxoval (lençol, toalha, cobertor, calcinha, cueca, chinelo, top etc) e uniformes (camiseta, camisa social, short, bermuda, calça, tênis, cinto, meia etc); para atender as necessidades de adolescentes em projetos sociais e em cumprimento de medidas socioeducativas, assim como funcionários do Sistema Socioeducativo, Rede Cidadã e CBM/MT.

**LANÇAMENTO E ENVIO DA(S) PROPOSTA(S) NO SIAG:** 15/01/2024 a 25/01/2024, período integral, exceto quanto ao dia da abertura da sessão em que o horário máximo de aceitação estará condicionado a 15 minutos antes do início da mesma, ou seja, até as 08h15min - Horário local (Cuiabá/MT).

**ABERTURA DAS PROPOSTAS:** 25/01/2024 às 08h30min (horário de Cuiabá-MT), no Portal de Aquisições da Secretaria de Estado de Planejamento e Gestão de Mato Grosso - SEPLAG/MT. Link: <http://aquisicoes.gestao.mt.gov.br/>

**EDITAL:** Disponibilizado no Portal de Aquisições da SEPLAG/MT, acessível por meio do Link: <https://aquisicoes.gestao.mt.gov.br/sgc/faces/pub/sgc/central/EditalPageList.jsp>

**ESCLARECIMENTOS:** [pregao@sesp.mt.gov.br](mailto:pregao@sesp.mt.gov.br)

**TELEFONES PARA CONTATO:** (65) 3613-5536 e 3613-8146.

Cuiabá-MT, 12 de janeiro de 2024.

ASSINADO DIGITALMENTE VIA SIGADOC

**NADYA BRUNO MORCELI**

Superintendente de Aquisições e Contratos  
SUAC/SAAS/SESP-MT

Protocolo 1533358

FUNAC

FUNDAÇÃO NOVA CHANCE

#### EXTRATO DO CONTRATO Nº 030/2023/FUNAC

**DA ESPÉCIE:** Instrumento que entre si celebram o ESTADO DE MATO GROSSO, por intermédio da FUNDAÇÃO NOVA CHANCE - FUNAC e a empresa MATOGROSSENSE DE TECNOLOGIA DA INFORMAÇÃO.

**DO OBJETO:** Contratação de serviço especializado para a gestão unificada e de prestação de serviços de Tecnologia da Informação - SOFTWARE para atender as demandas da Fundação Nova Chance-MT. Termo de Referência n. 028/2023/FUNAC.

**DA MODALIDADE:** DISPENSA DE LICITAÇÃO.

**PROCESSO:** FUNAC-PRO-2023/00559.

**DO VALOR:** R\$ 2.267.342,80 (Dois milhões, duzentos e sessenta e sete mil, trezentos e quarenta e dois reais e oitenta centavos).

**DOTAÇÃO ORÇAMENTARIA:** 19201.0001.14.421.509.2763.0600.449 100000.15010100.05.1 19201.0001.14.421.509.2763.9900.339100000.

15010100.04.1 Natureza de Despesa: 339040.

**DA VIGÊNCIA:** 04/01/2024 a 02/07/2026 (30 meses).

**ASSINAM:** Amarildo Franco César - CHEFE DE GABINETE/ORDENADOR DE DESPESAS/CONTRATANTE e o Sr. Cleberson Antônio Savio Gomes - REPRESENTANTE/CONTRATADA.

#### PORTARIA N.º 003/2023/FUNAC

**Designa os servidores para exercer função de Fiscal do Contrato (Fiscal Titular e/ou Substituto).**

O Presidente da Fundação Nova Chance, no uso das atribuições conferidas por lei e considerando o disposto nos termos da Lei Federal nº 14.133/2021 c/c Decreto Estadual nº 1.126/21 e Decreto Estadual nº 1.525/22 no que diz respeito à contratação mediante DISPENSA DE LICITAÇÃO, na forma ELETRÔNICA, do tipo MENOR PREÇO.

#### RESOLVE:

**Art. 1º** Designar os servidores abaixo elencados, para responder pelo acompanhamento, fiscalização e avaliação da execução em relação aos serviços prestados a esta Fundação, de acordo com as informações abaixo:

| Nº Contrato   | Fornecedor   | Unidade | Fiscal Titular                  | Fiscal Substituto                          | Efeito     |
|---|--|---------|---------------------------------|--|------------|
| Contrato n. 0030/2023 (FUNAC-PRO-2023/00559)  | Empresa Matogrossense de Tecnologia da Informação - MTI. | 19201   | João Alexandre Dourado (232195) | Heloise Santana Monteiro Mariano (2333586) | 04/01/2024 |
| <b>Objeto:</b> Contratação de serviço especializado para a gestão unificada e de prestação de serviços de Tecnologia da Informação - SOFTWARE para atender as demandas da Fundação Nova Chance-MT. Termo de Referência n. 028/2023/FUNAC.<br><b>Valor:</b> R\$ 2.267.342,80 (Dois milhões, duzentos e sessenta e sete mil, trezentos e quarenta e dois reais e oitenta centavos). |  |         |                                 |  |            |

**Art. 2º** - Publica-se. Registra-se. Cumpra-se.

**AMARILDO FRANCO CÉSAR**

CHEFE DE GABINETE (ORDENADOR DE DESPESAS)  
Fundação Nova Chance/FUNAC-MT  
(original assinado)

Protocolo 1533388

BAIXE O APLICATIVO E ACOMPANHE OS SORTEIOS.

## O jeito mais fácil de concorrer a mais de 1000 prêmios por mês: pede CPF na nota.

NOTA  
MT

NOTA FISCAL

---

CPF  
065.002.999-19

---

TOTAL R\$ 89,00

---

MATO GROSSO

Quando você pede o CPF na nota, todo mundo ganha. Você ganha, porque concorre a mais de mil prêmios por mês. A instituição social que você escolher também ganha, porque outro prêmio é repassado a ela. E Mato Grosso inteiro ganha, porque tem mais recursos para investir na educação, saúde e segurança de todos. Garantir isso é muito fácil: **é só entrar no site, fazer cadastro e pedir o CPF na Nota MT.**

[nota.mt.gov.br](http://nota.mt.gov.br)

SIGILO TOTAL DAS SUAS INFORMAÇÕES.

SEPLAG  
Secretaria de Estado de Planejamento e Gestão

Estado de Mato Grosso

Antes de fazer seu cadastro, confira o regulamento completo no site.

## DEFENSORIA PÚBLICA

## EXTRATO DO 1º TERMO ADITIVO AO CONTRATO Nº 097/2023/DPE/MT

Processo nº 37633/2023.

Locatária: DEFENSORIA PÚBLICA DO ESTADO DE MATO GROSSO.

Locador: JM CASTRO SOLUÇÕES EM ENGENHARIA E CONSULTORIA

Do Objeto: O presente objetiva

a) Majorar o valor do contrato em 33,33% (trinta e três vírgula trinta e três por cento);

b) Prorrogar o prazo de execução do contrato por mais 30 (trinta) dias

Data da assinatura: 12/01/2024.

Fundamento Legal: No artigo 111 c/c art. 124, letra "b", c.c art. 125, todos da Lei n. 14.133/2021, nos termos do Processo nº 37824/2023, Parecer Técnico nº 600/2023

Assinam: Defensora Pública-Geral: Maria Luziane Ribeiro de Castro,

Rep Legal: Jackson Newman Meireles Castro

Informações adicionais: [https://www.gp.srv.br/transparencia\\_dpem/servlet/home\\_contratos?1](https://www.gp.srv.br/transparencia_dpem/servlet/home_contratos?1)

Protocolo 1533337

## PORTARIA Nº 072/2024/SDPG

A SEGUNDA SUBDEFENSORA PÚBLICA-GERAL DO ESTADO DE MATO GROSSO, no uso de suas atribuições legais e institucionais, conferidas pelo art. 14 - Seção I - A da Lei 146/2003 com redação modificada pela Lei Complementar 608/2018;

CONSIDERANDO a decisão proferida no procedimento nº 468/2024;

## RESOLVE:

Art. 1º ALTERAR a escala de Plantão dos Defensores Públicos, Defensoras Públicas e Assessores de Defensor da microrregião de Água Boa, Canarana, Nova Xavantina, Campinápolis e Novo São Joaquim, conforme relacionado na tabela abaixo:

| PERÍODO                 | RESPONSÁVEL  |
|-------------------------|--|
| 05/02/2024 a 12/02/2024 | Dr. (a): Elissa Santos Gomes<br>Assessor(a) de Defensor(a): Rayane Mendonça de Souza |
| 19/02/2024 a 26/02/2024 | Dr. (a): Elissa Santos Gomes<br>Assessor(a) de Defensor(a): Rayane Mendonça de Souza |

Art. 2º Esta Portaria entra em vigor na data de sua publicação, revogando as disposições contrárias.

Cuiabá/MT, 12 de janeiro de 2024.

MARIA CECÍLIA ALVES DA CUNHA

Segunda Subdefensora Pública-Geral do Estado de Mato Grosso

Protocolo 1533341

## PORTARIA Nº 068/2024/SDPG

A SEGUNDA SUBDEFENSORA PÚBLICA-GERAL DO ESTADO DE MATO GROSSO, no uso de suas atribuições legais e institucionais, conferidas pelo art. 14 - Seção I - A da Lei 146/2003 com redação modificada pela Lei Complementar 608/2018;

Art. 1º CONCEDER ao Servidor Público EDVAN OLADIO NEVES DA SILVA, matrícula 100852, usufruto de 20 (vinte) dias de férias individuais, para serem usufruídas nos dias 22/02/2024 a 12/03/2024, referentes aos períodos aquisitivos 2019/2020 (5 dias) e 2022/2023 (15 dias), conforme código nº 012635.

Art. 2º CONCEDER ao Servidor Público VITOR HUGO BENA MEDEIROS, matrícula 100612, usufruto de 10 (dez) dias de férias individuais, para serem usufruídas nos dias 01/04/2024 a 10/04/2024, referente ao período aquisitivo 2022/2023, conforme código nº 012636.

Art. 3º CONCEDER à Servidora Pública GYULLIANA GABRIELA DE LIMA RIZZARDI, matrícula 100687, usufruto de 2 (dois) dias de férias compensatórias, para serem usufruídas nos dias 18/01/2024 a 19/01/2024, referente ao plantão integrado, conforme código nº 012639.

Art. 4º CONCEDER à Servidora Pública GYULLIANA GABRIELA DE LIMA RIZZARDI, matrícula 100687, usufruto de 1 (um) dia de folga compensatória, para ser usufruída no dia 22/01/2024, referente ao plantão integrado, conforme código nº 012640.

Art. 5º CONCEDER ao Servidor Público EDUIILSON LEITE DE ALMEIDA, matrícula 100891, usufruto de 10 (dez) dias de férias individuais, para serem usufruídas nos dias 01/02/2024 a 10/02/2024, referente ao período aquisitivo 2022/2023, conforme código nº 012647.

Art. 6º CONCEDER ao Servidor Público MARCUS AUGUSTO BOA MORTE BRANDÃO, matrícula 101003442, usufruto de 4 (quatro) dias de férias compensatórias, para serem usufruídas nos dias 04/03/2024 a 07/03/2024, referente ao plantão integrado, conforme código nº 012656.

Art. 7º CONCEDER ao Servidor Público MARCUS AUGUSTO BOA MORTE BRANDÃO, matrícula 101003442, usufruto de 1 (um) dia de folga compensatória, para ser usufruída no dia 08/03/2024, referente à escala de recesso forense, conforme código nº 012657.

Art. 8º CONCEDER à Servidora Pública LAURIANY SOUZA ROMEIRO LAUTERER, matrícula 101004696, usufruto de 02 (dois) dias de férias compensatórias para serem usufruídas nos dias 18/01/2024 a 19/01/2024, referente ao plantão integrado, conforme procedimento 47/2024.

Art. 9º CONCEDER à Servidora Pública LAURIANY SOUZA ROMEIRO LAUTERER, matrícula 101004696, usufruto de 05 (cinco) dias de férias compensatórias para serem usufruídas nos dias 22/01/2024 a 26/01/2024, referente ao plantão integrado, conforme procedimento 47/2024.

Art. 10. CONCEDER ao Defensor Público CLODOALDO APARECIDO GONÇALVES DE QUEIROZ, matrícula 100029/1, usufruto de 05 (cinco) dias de férias compensatórias para serem usufruídas nos dias 22/01/2024 a 26/01/2024, referente ao plantão integrado, conforme procedimento 80/2024.

Art. 11. CANCELAR 2 (dois) dias de férias compensatórias do Defensor Público RENATO HENRIQUE FERRAREZI, matrícula 101004129, que seriam usufruídas nos dias 18/01/2024 a 19/01/2024, referente ao plantão integrado, conforme Portaria nº 1505/2023/SDPG, publicada no Diário Oficial do Estado nº 28.611 no dia 26 de outubro de 2023, conforme procedimento nº 135/2024.

Art. 12. CANCELAR 2 (dois) dias de férias compensatórias da Servidora Pública ERIKA SILVEIRA GUERREIRO, matrícula 100907, que seriam usufruídas nos dias 08/01/2024 a 09/01/2024, referente ao plantão integrado, conforme Portaria nº 1904/2023/SDPG, publicada no Diário Oficial do Estado nº 28.651 no dia 29 de dezembro de 2023, conforme procedimento nº 38/2024.

Art. 13. CONCEDER ao Defensor Público PAULO ROBERTO DA SILVA MARQUEZINI, matrícula 100347, usufruto de 05 (cinco) dias de férias compensatórias para serem usufruídas nos dias 08/01/2024 a 12/01/2024, referente ao plantão integrado, conforme procedimento 55/2024.

**Art. 14. CONCEDER** ao Defensor Público JOSE RIBEIRO DA SILVA NETO, matrícula 101003827, usufruto de 10 (dez) dias de férias individuais, para serem usufruídas nos 14/02/2024 a 23/02/2024, referente ao período aquisitivo 2022/2023, conforme procedimento 86/2024.

**Art. 15. CONCEDER** ao Defensor Público JOSE RIBEIRO DA SILVA NETO, matrícula 101003827, usufruto de 03 (três) dias de férias compensatórias para serem usufruídas nos dias 07/02/2024 a 09/02/2024, referente ao plantão integrado, conforme procedimento 86/2024.

**Art. 16. CONCEDER** ao Defensor Público JOSE RIBEIRO DA SILVA NETO, matrícula 101003827, usufruto de 04 (quatro) dias de férias compensatórias para serem usufruídas nos dias 26/02/2024 a 29/02/2024, referente ao plantão integrado, conforme procedimento 86/2024.

**Art. 17. CONCEDER** ao Defensor Público JOSE RIBEIRO DA SILVA NETO, matrícula 101003827, usufruto de 01 (um) dia de folga compensatória para ser usufruída no dia 01/03/2024, referente ao plantão integrado, conforme procedimento 86/2024.

**Art. 18. CONCEDER** ao Defensor Público MARCELLO AFFONSO BARRETO RAMIRES, matrícula 100201/1, usufruto de 19 (dezenove) dias de férias individuais, para serem usufruídas nos 22/01/2024 a 09/02/2024, referente ao período aquisitivo 2022/2023, conforme procedimento 193/2024, e **DESIGNAR** em acúmulo de funções a Defensora Pública THAÍS CRISTINA FERREIRA BORGES.

Cuiabá/MT, 12 de janeiro de 2024.

**MARIA CECÍLIA ALVES DA CUNHA**

Segunda Subdefensora Pública-Geral do Estado de Mato Grosso

(\* Esta Portaria está sendo republicada em virtude de erro material, ocorrido no dia 12 de janeiro de 2024, publicada no Diário Oficial do Estado nº 28.660.

Protocolo 1533355

#### EXTRATO DO CONTRATO Nº 004/2024/DPE/MT

**Processo nº:** 37658/2023

**Contratante:** DEFENSORIA PÚBLICA DO ESTADO DE MATO GROSSO.

**Contratado:** MCP DA COSTA DESIGN EDITORIAL

**Objeto:** Contratação de empresa especializada em editorialização, impressão e transporte de livros, bem como serviços de comunicação visual outdoor e busdoors, mediante Registro de Preços, para atender as necessidades da Defensoria Pública do Estado de Mato Grosso, na capital e no interior, pelo prazo de 12 (doze) meses, podendo ser prorrogado por igual período

**Data da assinatura:** 11/01/2024.

**Vigência:** Este instrumento vigorará, por 365 (trezentos e sessenta e cinco) dias corridos, contados a partir da data da sua assinatura, tendo eficácia legal após a publicação do seu extrato no Diário Oficial do Estado.

**Dotação orçamentária:** 10101.0001.03.122.036.2007.9900.339000000.15000000.08.1

**Elemento de Despesa:** 39

**Fundamento Legal:** A presente contratação será regida Lei Federal nº 14.133/2021, Decreto Estadual nº 1.525/2022, Lei Estadual nº 11.123/2020 e todas alterações posteriores e, supletivamente, pelos princípios da teoria geral dos contratos e pelas disposições de direito administrativo e direito privado.

**Assinam:** Defensora Pública-Geral - **Maria Luziane Ribeiro de Castro**

Rep. Legal - **Maria Clara Pires da Costa**

**Fiscais do Contrato:** 004/2024.

**Portaria:** 057/2023.

| Setorial       | Servidor                     | Matrícula |
|----------------|------------------------------|-----------|
| Fiscal titular | Gabriel Mendes de Sá Menezes | 101003779 |

**Informações adicionais:** [https://www.gp.srv.br/transparencia\\_dpem/servlet/home\\_contratos?1](https://www.gp.srv.br/transparencia_dpem/servlet/home_contratos?1)

Protocolo 1533410

#### PORTARIA Nº 074/2024/SDPG

**A SEGUNDA SUBDEFENSORA PÚBLICA-GERAL DO ESTADO DE MATO GROSSO**, no uso de suas atribuições legais e institucionais, conferidas pelo art. 14 - Seção I - A da Lei nº 146/2003 com redação modificada pela Lei Complementar nº 608/2018;

**CONSIDERANDO** a decisão proferida no procedimento nº 473/2024;

**RESOLVE:**

**Art. 1º DESIGNAR** a Defensora Pública **GISELE CHIMATTI BERNA**, como Coordenadora do Núcleo do Juri de Cuiabá, a partir do dia 12/01/2024.

**Art. 2º** A presente Portaria entra em vigor na data de sua publicação, revogando as disposições contrárias, com efeitos a partir de 12 de janeiro de 2024.

Cuiabá/MT, 12 de janeiro de 2024.

**MARIA CECÍLIA ALVES DA CUNHA**

Segunda Subdefensora Pública-Geral do Estado de Mato Grosso

Protocolo 1533466

#### PORTARIA Nº 075/2024/SDPG

**A SEGUNDA SUBDEFENSORA PÚBLICA-GERAL DO ESTADO DE MATO GROSSO**, no uso de suas atribuições legais e institucionais, conferidas pelo art. 14 - Seção I - A da Lei 146/2003 com redação modificada pela Lei Complementar 608/2018;

**CONSIDERANDO** a decisão proferida no procedimento nº 37976/2023;

**RESOLVE:**

**Art. 1º DESIGNAR** o Servidor Público **JUMAR ALVES SENABIO**, como Coordenador de Suporte, Redes e Manutenção, em regime de substituição, no período de **03/01/2024 a 17/01/2024**.

**Art. 2º** Esta Portaria entra em vigor na data de sua publicação, revogando as disposições contrárias.

Cuiabá/MT, 12 de janeiro de 2024.

**MARIA CECÍLIA ALVES DA CUNHA**

Segunda Subdefensora Pública-Geral do Estado de Mato Grosso

Protocolo 1533584

#### PORTARIA Nº 075/2024/SDPG

**A SEGUNDA SUBDEFENSORA PÚBLICA-GERAL DO ESTADO DE MATO GROSSO**, no uso de suas atribuições legais e institucionais, conferidas pelo art. 14 - Seção I - A da Lei 146/2003 com redação modificada pela Lei Complementar 608/2018;

**CONSIDERANDO** a decisão proferida no procedimento nº 37976/2023;

**RESOLVE:**

**Art. 1º DESIGNAR** o Servidor Público **JUMAR ALVES SENABIO**, como Coordenador de Suporte, Redes e Manutenção, em regime de substituição, no período de **03/01/2024 a 17/01/2024**.

**Art. 2º** Esta Portaria entra em vigor na data de sua publicação, revogando as disposições contrárias.

Cuiabá/MT, 12 de janeiro de 2024.

**MARIA CECÍLIA ALVES DA CUNHA**

Segunda Subdefensora Pública-Geral do Estado de Mato Grosso

Protocolo 1533585

## PORTARIA Nº 076/2024/SDPG

A SEGUNDA SUBDEFENSORA PÚBLICA-GERAL DO ESTADO DE MATO GROSSO, no uso de suas atribuições legais e institucionais, conferidas pelo art. 14 - Seção I - A da Lei 146/2003 com redação modificada pela Lei Complementar 608/2018;

CONSIDERANDO a decisão proferida no procedimento nº 527/2024;

## RESOLVE:

Art. 1º ALTERAR a Escala de Plantão dos Defensores Públicos, Defensoras Públicas e Assessores de Defensor(a) da microrregião de Cáceres e Poconé, conforme relacionado abaixo:

| PERÍODO  | RESPONSÁVEL  |
|--|--|
| Das 18h00 do dia 24/01/2024 às 12h00 do dia 31/01/2024 | Dr.(a): Thais Cristina Ferreira Borges<br>Assessor(a) de Defensor (a): Amanda Carolina Souza Silva |
| Das 18h00 do dia 06/03/2024 às 12h00 do dia 13/03/2024 | Dr.(a): Thais Cristina Ferreira Borges<br>Assessor(a) de Defensor (a): Amanda Carolina Souza Silva |
| Das 18h00 do dia 27/03/2024 às 12h00 do dia 03/04/2024 | Dr.(a): Thais Cristina Ferreira Borges<br>Assessor(a) de Defensor (a): Amanda Carolina Souza Silva |

Art. 2º Esta Portaria entra em vigor na data de sua publicação, revogando as disposições contrárias.

Cuiabá/MT, 12 de janeiro de 2024.

**MARIA CECÍLIA ALVES DA CUNHA**  
Segunda Subdefensora Pública-Geral do Estado de Mato Grosso  
Protocolo 1533594

## PORTARIA Nº 077/2024/SDPG

A SEGUNDA SUBDEFENSORA PÚBLICA-GERAL DO ESTADO DE MATO GROSSO, no uso de suas atribuições legais e institucionais, conferidas pelo art. 14 - Seção I - A da Lei 146/2003 com redação modificada pela Lei Complementar 608/2018;

CONSIDERANDO a decisão proferida no procedimento nº 523/2024;

## RESOLVE:

Art. 1º ALTERAR a Escala de Plantão dos Defensores Públicos, Defensoras Públicas e Assessores de Defensor (a) da microrregião de Cáceres e Poconé, conforme relacionado abaixo:

| PERÍODO  | RESPONSÁVEL  |
|--|--|
| Das 18h00 do dia 21/02/2024 às 12h00 do dia 28/02/2024 | Dr. (a): Elisa de Camargo Viana<br>Assessor(a) de Defensor(a): Débora Emília Apoitia |
| Das 18h00 do dia 28/02/2024 às 12h00 do dia 06/03/2024 | Dr. (a): Elisa de Camargo Viana<br>Assessor(a) de Defensor(a): Débora Emília Apoitia |

Art. 2º Esta Portaria entra em vigor na data de sua publicação, revogando as disposições contrárias.

Cuiabá/MT, 12 de janeiro de 2024.

**MARIA CECÍLIA ALVES DA CUNHA**  
Segunda Subdefensora Pública-Geral do Estado de Mato Grosso  
Protocolo 1533596

## PORTARIA Nº 078/2024/SDPG

A SEGUNDA SUBDEFENSORA PÚBLICA-GERAL DO ESTADO DE MATO GROSSO, no uso de suas atribuições legais e institucionais, conferidas pelo art. 14 - Seção I - A da Lei 146/2003 com redação modificada pela Lei Complementar 608/2018;

CONSIDERANDO a decisão proferida no procedimento nº 510/2024;

## RESOLVE:

Art. 1º ALTERAR a Escala de Plantão dos Defensores Públicos, Defensoras Públicas e Assessores de Defensor(a) do Núcleo Cível de Rondonópolis, para que conste conforme relacionado abaixo:

| PERÍODO                 | RESPONSÁVEL  |
|-------------------------|--|
| 18/03/2024 a 25/03/2024 | Dr. (a): Jardel Mendonça Santana Marquez<br>Assessor(a) de Defensor(a): Stella Giacomolli Turibio  |
| 08/04/2024 a 15/05/2024 | Dr. (a): Carlos Eduardo de Campos Gorgulho<br>Assessor(a) de Defensor(a): Daniela Teixeira Machado |

Art. 2º Esta Portaria entra em vigor na data de sua publicação, revogando as disposições contrárias.

Cuiabá/MT, 12 de janeiro de 2024.

**MARIA CECÍLIA ALVES DA CUNHA**  
Segunda Subdefensora Pública-Geral do Estado de Mato Grosso  
Protocolo 1533600

## PORTARIA Nº 079/2024/SDPG

A SEGUNDA SUBDEFENSORA PÚBLICA-GERAL DO ESTADO DE MATO GROSSO, no uso de suas atribuições legais e institucionais, conferidas pelo art. 14 - Seção I - A da Lei nº 146/2003 com redação modificada pela Lei Complementar nº 608 /2018;

CONSIDERANDO a decisão proferida no procedimento nº 549/2024;

## RESOLVE:

Art. 1º ALTERAR a Escala de Plantão dos Defensores Públicos, Defensoras Públicas e Assessores de Defensor(a) da microrregião de Sinop, Vera, Feliz Natal e Cláudia, conforme relacionado abaixo:

| PERÍODO                 | RESPONSÁVEL   |
|-------------------------|---|
| 19/01/2024 a 22/01/2024 | Dr.(a): Ana Luiza Sodre de Moraes<br>Assessor(a) de Defensor(a): Ozéias Correa    |
| 15/03/2024 a 18/03/2024 | Dr.(a): Laysa Bitencourt Pereira<br>Assessor(a) de Defensor(a): José Marco Vilaça |

Art. 2º Esta Portaria entra em vigor na data de sua publicação, revogando as disposições contrárias.

Cuiabá/MT, 12 de janeiro de 2024.

**MARIA CECÍLIA ALVES DA CUNHA**  
Segunda Subdefensora Pública-Geral do Estado de Mato Grosso  
Protocolo 1533601





**VAMOS CANCELAR A DENGUE DE VEZ.**



**DONA AEDE**

**DIGITAL INFLUDENGUER**



**COLOQUE AREIA NOS PRATINHOS DAS PLANTAS**



**ELIMINE FOCOS DE ÁGUA PARADA E CUBRA PNEUS E GARRAFAS**



**LIMPE CALHAS, PISCINAS E QUINTAIS**



Siga a gente nas redes sociais para ver tudo que a Dona Aede está postando sobre a Dengue.



**PODER EXECUTIVO MUNICIPAL****PREFEITURA MUNICIPAL DE ARIPUANÃ****RESULTADO PREGÃO PRESENCIAL SRP N.º 50/2023**

A Prefeitura Municipal de Aripuanã - MT torna público para conhecimento dos interessados que o Pregão Presencial que trata o Edital n.º 50/2023, levado a efeito às 08h00min do dia 09/01/2024, sagrou-se vencedoras as empresas ENERGY COMERCIO DE MATERIAIS ELETRICOS LTDA, CNPJ N.º 28.823.950/0001-35, vencedora de 06 itens totalizando valor R\$ 135.413,15, a empresa DEMENECK MINERADORA LTDA, CNPJ N.º 08.484.714/0001-24, vencedora de 03 itens totalizando valor R\$ 1.650.918,61, a empresa MENDONÇA JUNIOR COMERCIAL LTDA, CNPJ N.º 44.873.952/0001-95, vencedora de 34 itens totalizando valor R\$ 513.908,32, a empresa F LUZ MATERIAIS ELETRICOS E CONSTRUÇÃO LTDA, CNPJ N.º 48.687.778/0001-47, vencedora de 14 itens totalizando valor R\$ 424.550,01, a empresa R J M COMERCIAL LTDA, CNPJ N.º 20.771.901/0001-94, vencedora de 137 itens totalizando valor R\$ 1.318.516,42, a empresa 29.905.274 ANA PAULA DA ROSA, CNPJ N.º 29.905.274/0001-01, vencedora de 04 itens totalizando valor R\$ 348.250,00, a empresa SANDRO MAZUREK, CNPJ N.º 32.002.336/0001-80, vencedora de 02 itens totalizando valor R\$ 87.044,74, a empresa J. A. SANTOS AGROPECUARIA LTDA, CNPJ N.º 28.885.159/0001-50, vencedora de 33 itens totalizando valor R\$ 1.091.455,78, a empresa MULTUS COMERCIAL LTDA, CNPJ N.º 24.753.864/0001-42, vencedora de 111 itens totalizando valor R\$ 5.840.679,46. Valor Total da Licitação: R\$ 11.410.736,49. informações poderão ser adquiridas pelo site <http://www.aripuanã.mt.gov.br>, pelo e-mail [licitacao@aripuanã.mt.gov.br](mailto:licitacao@aripuanã.mt.gov.br) ou pelo telefone (066) 3565-3900. Aripuanã - MT, 12 de janeiro de 2024.

Sidnei Pereira de Souza Junior - Pregoeiro

K3 Publicações em Jornais - [k3publicacao@gmail.com](mailto:k3publicacao@gmail.com)

Protocolo 1533391

**PREFEITURA MUNICIPAL DE CÁCERES****AVISO DE RESULTADO - CONCORRÊNCIA PÚBLICA N.º 06/2023**

O Município de Cáceres, Estado de Mato Grosso, através da Secretaria de Municipal de Administração, mediante a comissão de licitação, designada pela Portaria n.º 415/2023/GP/SA de 16/06/2023, torna público, o resultado da licitação na modalidade de CONCORRÊNCIA PÚBLICA, do tipo MENOR PREÇO GLOBAL, objetivando a contratação de empresa especializada em engenharia para Execução da Obra de Iluminação pública do canteiro da Avenida Bandeirantes, no município de Cáceres, de acordo com Projeto executivo, Especificações Técnicas, Planilha Orçamentária, BDI, Cronograma Físico-Financeiro, Memória de Cálculo, Composição de Preços, e pelas condições estabelecidas neste Termo de Referência; adotando o regime de execução de empreitada por preço global, e seguindo os dispositivos da Lei 8666/1993.

Estimativa total do Valor Total: R\$ 412.871,50 (quatrocentos e doze mil oitocentos e setenta e um reais e cinquenta centavos). Recurso próprio.

Realização: 10 de janeiro de 2024 às 08:00 horas, Horário de Cuiabá-MT

**RESULTADO:** Após retificação da planilha e parecer favorável do setor de engenharia sobre a proposta de preços, a Comissão Permanente de Licitação, no uso de suas atribuições legais, com base no artigo 6º, inciso XVI da Lei n.º 8.666/93, declara a empresa ELÉTRICA CONFIANÇA LTDA, CNPJ: 02.744.470/0001-95, com a proposta no valor de R\$ 328.954,85 (trezentos e vinte e oito mil, novecentos e cinquenta e quatro reais e oitenta e cinco centavos), vencedora da licitação. Fica, então, aberto o prazo recursal de 05 (cinco) dias úteis.

Observação: O Edital e seus anexos poderão ser obtidos na Avenida Brasil n.º 119 - C.O.C. - Jardim Celeste, CEP: 78210-906 - Cáceres-MT, ainda através do portal <http://www.caceres.mt.gov.br> ou pelo email: [licitacao@caceres.mt.gov.br](mailto:licitacao@caceres.mt.gov.br) As despesas oriundas com fotocópias e outros serviços ficam por conta da empresa solicitante.

Prefeitura de Cáceres, 12 de janeiro de 2024.

Alice de Fátima Gonzaga Araujo  
Presidente da Comissão de Licitação

Protocolo 1533447

**PREFEITURA MUNICIPAL DE CAMPO NOVO DO PARECIS****ADENDO AO EDITAL****Pregão Eletrônico 097/2023**

O Pregoeiro do Município de Campo Novo do Parecis torna público aos interessados o **ADENDO AO EDITAL** do Pregão Eletrônico n.º 097/2023, que tem por objeto o **REGISTRO DE PREÇOS** para futura e eventual contratação de empresa especializada para fornecimento de mão de obra de vigias, de forma desarmada e sem transporte de valores.

**Acrescenta-se na documentação da abertura da sessão, classificação das propostas e formulação de lances, o item 8.30.**

As demais disposições ficam sem alterações.

Campo Novo do Parecis 12 de janeiro de 2024.

Tarcísio Nascimento da Silva

Pregoeiro

**AVISO DE RESULTADO****INEXIGIBILIDADE / CHAMADA PÚBLICA Nº 008/2023.**

A PREFEITURA MUNICIPAL DE CAMPO NOVO DO PARECIS, através da Comissão de Permanente de Licitação, torna público para conhecimento dos interessados que na **INEXIGIBILIDADE / CHAMADA PÚBLICA Nº 008/2023**, destinada a **Credenciamento** de pessoas jurídicas especializadas na realização de Consultas e Laudos com finalidade diagnóstica, de forma complementar aos serviços oferecidos no Município de Campo Novo do Parecis/MT, teve como vencedora a empresa: **ESSENCIAL SERVICOS MEDICOS LTDA**, com o valor total de **R\$ 46.528,80 (quarenta e seis mil e quinhentos e vinte e oito reais e oitenta centavos)**.

Campo Novo do Parecis-MT, 12 de janeiro de 2024

Gezer Andrade de Assunção

Secretário da Comissão Permanente de Licitações

**AVISO DE LICITAÇÃO****EDITAL DE PREGÃO ELETRÔNICO RP 004/2024**

**Recebimento das propostas: a partir do dia 15 de janeiro de 2024, às 08:00 horas. (horário de Brasília - DF)**

**Do encerramento das propostas: dia 26 de janeiro de 2024, às 08:00 horas. (horário de Brasília - DF)**

**Data de abertura das propostas: dia 26 de janeiro de 2024, às 09:00 horas. (horário de Brasília - DF)**

**Início da sessão de disputa de preços: dia 26 de janeiro de 2024, às 09:05 horas. (horário de Brasília - DF).**

**OBJETO: REGISTRO DE PREÇOS para futura e eventual contratação de pessoa jurídica para fornecimento de diárias na categoria de lavador de veículos.**

**LOCAL DA REALIZAÇÃO DO CERTAME:** <https://bllcompras.com/> Maiores informações poderão ser obtidas junto a Divisão de Licitações, no Paço Municipal Euclides Horst, Av. Mato Grosso 66NE, Campo Novo do Parecis MT, ou pelo telefone 65 3382 5100 / 5108, o edital na íntegra poderá ser retirado pelo site: [www.camponovodoparecis.mt.gov.br](http://www.camponovodoparecis.mt.gov.br)  
**Campo Novo do Parecis-MT, 12 de janeiro de 2024.**

Tarcísio Nascimento da Silva

Pregoeiro

Protocolo 1533395

**PREFEITURA MUNICIPAL DE CAMPO VERDE****AVISO DE PREGÃO ELETRÔNICO N.º 176/2023****Retificação :** Comprovação da inscrição no RENASEM

A Prefeitura Municipal de Campo Verde, através da Comissão de Licitação, torna O **REGISTRO DE PREÇOS PARA A FUTURA E EVENTUAL AQUISIÇÃO DE PLANTAS INCLUINDO PREPARO DO TERRENO, PLANTIO, ADUBAÇÃO E EVENTUAIS CORREÇÕES na modalidade Pregão (eletrônico) n.º 176/2023 a realização da SESSÃO PÚBLICA PARA ABERTURA DA PROPOSTA E DISPUTA DE LANCES** será no dia **17/01/2024 as 09:30 horas** (horário de Brasília) Site: [www.licitanet.com.br](http://www.licitanet.com.br) . LOCAL, DIAS E HORÁRIOS PARA LEITURA OU OBTENÇÃO DESTE EDITAL: dias - segunda e sexta-feira (em dias de expediente), Horários - das 07:00 horas às 11:00 horas / 13:00 horas às 17:00 horas (Horário do Mato Grosso). LOCAL: Praça dos Três Poderes, n.º 03 - Campo Real II - Campo Verde - MT (sala de licitações). RETIRADA DE EDITAIS PELA INTERNET: Retire o edital acessando a página: [www.campoverde.mt.gov.br](http://www.campoverde.mt.gov.br) , local "Compras Públicas". Quando da retirada do edital, enviar recibo à Prefeitura de Campo Verde, via e-mail: [compras@campoverde.mt.gov.br](mailto:compras@campoverde.mt.gov.br) , conforme modelo do Anexo VIII deste edital, para eventuais informações aos interessados, quando necessário. Campo Verde - MT, 12 de janeiro de 2023.

Hélida B. M. P. Hubner

Pregoeira

Protocolo 1533275

**CRENCIAMENTO Nº 013/2023  
INEXIGIBILIDADE 043/2023**

**CRENCIAMENTO DE PESSOA JURÍDICA PARA PRESTAÇÃO DE SERVIÇOS DE ELABORAÇÃO DE PROJETOS ELETRICOS COM ENTRADA DE ENERGIA E DE REDE DE DISTRIBUIÇÃO EM MÉDIA E BAIXA TENSÃO COM MEMORIAIS DESCRITIVOS, DE CÁLCULOS E QUANTITATIVOS DE MATERIAIS, para atender as necessidades desta Municipalidade.**

A Prefeitura Municipal de Campo Verde torna público o credenciamento da empresa: **NORD SERVIÇOS LTDA, CNPJ Nº 45.563.451/0001-75**, nos lotes 01, 02, 03, 04, 05, 06, 07, 08, 09, 10 e 11, do CRENCIAMENTO Nº 013/2023 - INEXIGIBILIDADE Nº 043/2023, sendo a profissional técnica da empresa a engenheiro eletricista BRUNA NEGRISOLI PASQUALOTO. Campo Verde - MT, 12 de janeiro de 2024. Héliida B. M. P. Hübner - Presidente da CPL.

Protocolo 1533423

**PREFEITURA MUNICIPAL DE JUSCIMEIRA****RESULTADO DE LICITAÇÃO TOMADA DE PREÇOS Nº 05/2023**

O Prefeito Municipal de Juscimeira/MT, torna publico o Resultado do **OBJETO: Construção de 50 (cinquenta) unidades habitacionais no Município de Juscimeira/MT. Convênio nº 2373-2022 - SETASC-2022/04124. Empresa Vencedora: Ivaldo Rocha de Freitas & CIA LTDA CNPJ: 11.034.100/0001-55; Valor Global de R\$ 1.975.124,48.**

Juscimeira/MT, 08 de janeiro de 2024.

**MOISÉS DOS SANTOS - Prefeito.**

Protocolo 1533379

**PREFEITURA MUNICIPAL DE LAMبارI DOESTE****AVISO DE RESULTADO DE JULGAMENTO DA  
TOMADA DE PREÇOS Nº 12/2023**

A Prefeitura Municipal de Lambari D'Oeste-MT, torna público para conhecimento dos interessados, o resultado de julgamento da Licitação na Modalidade Tomada de Preços n.º 12/2023, que tem por objeto a "contratação de empresa especializada para execução de obra de Revitalização da Praça do Bairro Planalto em Lambari D'Oeste - MT, conforme Termo de Convênio nº 1208/2023/SINFRA/MT", cujo certame, a empresa WP CONSTRUTORA LTDA - EPP, inscrita no CNPJ nº 12.648.863/0001-59, localizada na Rua Carlos Laet, s/nº, esquina com a São Paulo, Centro, Salto do Céu/MT, CEP 78.270-000, sagrou-se vencedora, tendo a mesma atendido às exigências do edital quanto à habilitação e apresentado a proposta no valor global de R\$ 454.443,24 (quatrocentos e cinquenta e quatro mil, quatrocentos e quarenta e três reais e vinte e quatro centavos).

Lambari D'Oeste - MT, 12 de janeiro de 2024.

**Edimar Aparecido dos Santos** - Presidente da Comissão Permanente de Licitação**K3 Publicações em Jornais - k3publicacao@gmail.com**

Protocolo 1533393

**PREFEITURA MUNICIPAL DE LUCAS DO RIO VERDE****AVISO DE RESULTADO CONCORRÊNCIA PÚBLICA Nº 009/2023**

**OBJETO:** Contratação de empresa especializada em serviços de engenharia (fornecimento de mão-de-obra e materiais) para reforma e ampliação da EMEF São Cristóvão, do município de Lucas do Rio Verde - MT. Empresa vencedora: SEMPRE ENGENHARIA E DISTRIBUIDORA LTDA com o valor total de R\$ 5.764.298,72 (cinco milhões e setecentos e sessenta e quatro mil e duzentos e noventa e oito reais e setenta e dois centavos). Fundamento Legal: Lei Federal Nº 8.666/93 e demais legislações complementares.

Lucas do Rio Verde, 09 de Novembro de 2023.

Paulo Henrique Brincker  
Presidente da CPL

Protocolo 1533332

**PREFEITURA MUNICIPAL DE MIRASSOL DOESTE**

**Termo de Rescisão do Contrato Administrativo n.º 18/2023**, firmado com a empresa FENIX CONSTRUÇÕES CIVIS LTDA EPP, inscrita no CNPJ n.º 44.XXX.XXX/0001-35, cujo objeto é a EXECUÇÃO DE PROJETO DE PAVIMENTAÇÃO, CONFORME ESPECIFICAÇÕES CONTIDAS NO CRONOGRAMA DO CONVÊNIO PLATAFORMA + BRASIL N.º 909968/2021/SUDECO. A presente rescisão ocorre por ato unilateral da Prefeitura de Mirassol d'Oeste, fundamentada na cláusula 11.11 do Contrato Administrativo c/c artigo 78, incisos I, II e III da Lei 8.666/93. Data da assinatura: 11/12/2023.

**Termo de Rescisão do Contrato Administrativo n.º 66/2022**, firmado com a empresa FENIX CONSTRUÇÕES CIVIS LTDA EPP, inscrita no CNPJ n.º 44.XXX.XXX/0001-35, cujo objeto é a EXECUÇÃO DE PAVIMENTAÇÃO ASFÁLTICA EM TSD, DRENAGEM SINALIZAÇÃO E PASSEIO PÚBLICO DO BAIRRO PARQUE MORUMBI, RUA SÃO BENTO, AVENIDA ELÍDIO SABINO DA COSTA E RUA 14 DE MAIO. A presente rescisão ocorre por ato unilateral da Prefeitura de Mirassol d'Oeste, fundamentada na cláusula 11.11 do Contrato Administrativo c/c artigo 78, incisos I, II e III da Lei 8.666/93. Data da assinatura: 21/12/2023.

**Termo de Rescisão do Contrato Administrativo n.º 67/2022**, firmado com a empresa FENIX CONSTRUÇÕES CIVIS LTDA EPP, inscrita no CNPJ n.º 44.XXX.XXX/0001-35, cujo objeto é a EXECUÇÃO DE PAVIMENTAÇÃO ASFÁLTICA EM TSD, DO BAIRRO PARQUE MORUMBI, RUA MADALENA MARQUES, RUA PAULINA MOREIRA DE MATOS E AVENIDA ELÍDIO SABINO DA COSTA. A presente rescisão ocorre por ato unilateral da Prefeitura de Mirassol d'Oeste, fundamentada na cláusula 11.11 do Contrato Administrativo c/c artigo 78, incisos I, II e III da Lei 8.666/93. Data da assinatura: 21/12/2023.

**Termo de Rescisão do Contrato Administrativo n.º 24/2023**, firmado com a empresa LUCIENE SILVA DO NASCIMENTO LTDA, inscrita no CNPJ sob n. 37.XXX.XXX/0001-28, cujo objeto é a EXECUÇÃO DE PAVIMENTAÇÃO ASFÁLTICA E DRENAGEM NO MUNICÍPIO DE MIRASSOL D'OESTE (BAIRRO SANTA LUZIA), CONFORME CONTRATO DE REPASSE N.º 931913/2022/MDR/CAIXA. A presente rescisão ocorre por ato unilateral da Prefeitura de Mirassol d'Oeste, fundamentada na cláusula 11.11 do Contrato Administrativo c/c artigo 78, incisos I, II e III da Lei 8.666/93. Data da assinatura: 09/01/2024.

Protocolo 1533312

**PREFEITURA MUNICIPAL DE NOBRES****AVISO DE 1º RETIFICAÇÃO DE EDITAL  
CONCORRÊNCIA Nº 02/2023**

A Comissão de Apoio ao Pregão da Prefeitura Municipal de Nobres-MT, através da Pregoeira Sra. Hemily Natalye Alves Pereira, nomeada pela portaria 26/2023, torna público aos interessados, a Retificação do CONCORRÊNCIA nº 02/2023, do tipo MENOR PREÇO EMPREITADA GLOBAL. Objeto: CONTRATAÇÃO DE EMPRESA DE ENGENHARIA PARA CONSTRUÇÃO DE 50 UNIDADES HABITACIONAIS NO MUNICÍPIO DE NOBRES/MT, EM ATENDIMENTO AO "PROGRAMA SER FAMÍLIA HABITAÇÃO", DESENVOLVIDO PELAS SECRETARIAS DE ESTADO DE ASSISTÊNCIA SOCIAL E CIDADANIA (SETASC-MT) E INFRAESTRUTURA E LOGÍSTICA (SINFRA-MT) CONFORME PROPOSTA DE CONVÊNIO Nº 2256/2022. A Retificação visa a correção da data de disputa. Onde se lê: 4 - A Abertura da Sessão Ocorrerá no Dia 29/01/2023, às 8h00min, na sala de licitações no Município de Nobres/MT. Leia-se: 4 - A Abertura da Sessão Ocorrerá no Dia 29/01/2024, às 8h00min, na sala de licitações no Município de Nobres/MT. Página 1. As demais cláusulas deste edital, inclusive a data de abertura permanece inalteradas. Início da Disputa: As 8h do dia 29/01/2024. Local: Sala de licitações no Município de Nobres/MT. Para todas as referências de tempo será observado o horário Local (MT). A RETIFICAÇÃO na INTEGRA encontra-se no site <https://www.nobres.mt.gov.br/Transparencia/Licitacoes/Concorrenca-publica/>.

Nobres, 12 de janeiro de 2024.

**Hemily Natalye Alves Pereira** - Pregoeira**K3 Publicações em Jornais - k3publicacao@gmail.com**

Protocolo 1533394

**PREFEITURA MUNICIPAL DE NOSSA SENHORA  
DO LIVRAMENTO****AVISO DE REVOGAÇÃO PREGÃO ELETRÔNICO Nº 33/2023 -  
PROCESSO ADMINISTRATIVO n.º 5057/2023**

**A PREFEITURA MUNICIPAL DE NOSSA SENHORA DO LIVRAMENTO-MT**, através de sua Pregoeira e Equipe de Apoio, torna público para conhecimento dos interessados, que o pregão em epígrafe foi revogado. Motivado através da C. I Nº 1.386/GP/2023 e Parecer Jurídico 290/2023.

Nossa Senhora do Livramento - MT., 12 de janeiro de 2024.

**SILMAR DE SOUZA GONÇALVES**

Prefeito Municipal

Protocolo 1533316

## PREFEITURA MUNICIPAL DE NOVA BANDEIRANTES

### AVISO DE ABERTURA DAS PROPOSTAS DE PREÇOS TOMADO DE PREÇOS Nº 005/2023

A comissão Permanente de Licitação, Portaria nº 008 de 02 de janeiro de 2024, da Prefeitura Municipal de Nova Bandeirantes, Estado de Mato Grosso, torna público para o conhecimento dos interessados, a reabertura da sessão pública do processo Licitatório nº 141/2023, Tomada de Preços nº 005/2023, cujo objeto é a **CONTRATAÇÃO DE EMPRESA ESPECIALIZADA PARA CONSTRUÇÃO DO CENTRO DE MÚLTIPLO USO, PARA ATENDER AS NECESSIDADES DA SECRETARIA DE ASSISTÊNCIA SOCIAL DO MUNICÍPIO DE NOVA BANDEIRANTES/MT**, conforme especificações detalhadas e constantes no Termo de Referência. Convocando as empresas habilitadas no certame, que após o prazo recursal da fase de habilitação e julgamento dos recursos interpostos, para comparecerem no dia 16 de janeiro de 2024, às 08:30 horas (Horário Local), para abertura dos envelopes nº 02 Proposta Comercial, na Sede da Prefeitura Municipal de Nova Bandeirantes/MT, localizada na Avenida Comendador Luiz Meneghel nº 62 - Centro - Nova Bandeirantes/MT. Nova Bandeirantes/MT, 12 de janeiro de 2024.

**Andressa Cristine F. Moreira**

Presidente da Comissão (Portaria nº 008/2024)

Protocolo 1533280

## PREFEITURA MUNICIPAL DE NOVA BRASILÂNDIA

### EXTRATO DO QUARTO TERMO ADITIVO CONTRATO Nº 010/2023.

CONTRATANTE: PREFEITURA MUNICIPAL DE NOVA BRASILÂNDIA - MT. CONTRATADA: HEFESTO SERVIÇO DE ENGENHARIA LTDA. CNPJ nº 33.299.733/0001-28. OBJETO: Prorrogação do prazo de vigência do Contrato Original por mais 60 (sessenta) dias, vigorando a partir de 16 de novembro de 2023 a 15 de janeiro de 2024. ASSINATURA: 15 de novembro de 2023. FUNDAMENTO: De acordo com a Lei nº 8.666/93.

**Mauriza Augusta De Oliveira** - Prefeita Municipal

### EXTRATO DO QUINTO TERMO ADITIVO CONTRATO Nº 010/2023.

CONTRATANTE: PREFEITURA MUNICIPAL DE NOVA BRASILÂNDIA - MT. CONTRATADA: HEFESTO SERVIÇO DE ENGENHARIA LTDA. CNPJ nº 33.299.733/0001-28. OBJETO: Prorrogação do prazo de execução do Contrato Original por mais 60 (sessenta) dias, vigorando a partir de 25 de dezembro de 2023 a 23 de fevereiro de 2024. ASSINATURA: 22 de dezembro de 2023. FUNDAMENTO: De acordo com a Lei nº 8.666/93.

**Mauriza Augusta De Oliveira** - Prefeita Municipal

K3 Publicações em Jornais - k3publicacao@gmail.com

Protocolo 1533397

## PREFEITURA MUNICIPAL DE NOVA CANAÃ DO NORTE

### QUINTO TERMO ADITIVO DO CONTRATO: Nº 077/2022

CONTRATANTE: PREFEITURA MUNICIPAL DE NOVA CANAÃ DO NORTE - MT

CONTRATADA: CONSTRUTORA LUMICENTER LTDA.

OBJETO: Execução da Obra de Ampliação de 08 (Oito) Salas de Aula com Banheiro na Escola Estadual Nova Canaã, Localizada no Município de Nova Canaã do Norte/MT.

**PRORROGAR O PRAZO DE EXECUÇÃO:** acréscimo de 90 (noventa) dias, terminando o prazo de execução em 09 de abril de 2024.

**PRORROGAR O PRAZO DE VIGÊNCIA:** acréscimo de 150 (cento e cinquenta) dias, terminando o prazo de vigência em 09 de abril de 2024.

DATA DE ASSINATURA: 09 de janeiro de 2024

Protocolo 1533356

AVISO DE CANCELAMENTO DE PUBLICAÇÃO - QUINTO TERMO ADITIVO AO CONTRATO Nº 026/2021 CONTRATADA CONSTRUFER MÁQUINAS CONSTRUÇÕES FERRAMENTAS E EPIS LTDA. Prefeitura Municipal de Nova Canaã do Norte - MT, torna público para conhecimento dos interessados, o CANCELAMENTO da Publicação do Extrato do Quinto Termo Aditivo do Contrato nº 026/2021, publicado no Diário Governo do Estado IOMAT, sob o nº 28.655, divulgado na sexta - feira, 05 de janeiro de 2024, na página 83, tornando sem efeito a mencionada publicação, pois o aditivo não foi celebrado entre as partes e foi publicado indevidamente. Nova Canaã do Norte/MT, 08 janeiro de 2024.

RUBENS ROBERTO ROSA

Prefeito Municipal  
Publique-se

Protocolo 1533362

## PREFEITURA MUNICIPAL DE NOVA UBIRATÃ

A Prefeitura Municipal de Nova Ubitatã, CNPJ nº 01.614.521/0001-00, torna público que requereu junto a SEMA - Secretaria de Estado do Meio Ambiente, a Licença Prévia e Licença de Instalação (LP) e (LI) para Conservação de Pavimento com Aplicação de Micro Revestimento em diversas Ruas dos Loteamentos Jardim Vitória e Nova Ubitatã no município de Nova Ubitatã /MT.

NOTIFICANTE: MUNICÍPIO DE NOVA UBIRATÃ, MATO GROSSO, COM SEDE ADMINISTRATIVA NA RUA PARA, Nº 1850, JARDIM SANTA HELENA, INSCRITO NO CNPJ 01.614.521/0001-00, NOTIFICADA: J. FERNANDO MOREIRA BASSANI LTDA, INSCRITA NO CNPJ: 41.895.948/0001-30, LOCALIZADA NA AV: OLACYR FRANCISCO DE MORAES, Nº 1366NE, BAIRRO: CENTRO, CAMPO NOVO DO PARECIS - MT, REPRESENTADA PELO SR. JAKSON FERNANDO MOREIRA BASSANI, PELA PRESENTE NOTIFICAÇÃO, E NA MELHOR FORMA DE DIREITO ADMITIDA, FICA J. FERNANDO MOREIRA BASSANI LTDA, ACIMA QUALIFICADO, NOTIFICADO PARA QUE NO PRAZO MÁXIMO DE 5 DIAS ÚTEIS, PROCEDA COM A ASSINATURA DA ATA Nº 099/2023 CONFORME CLAUSULA NO EDITAL Nº 035/2023 NO ITEM 15.2, E ENCAMINHE OU ENTRE EM CONTATO COM DEPARTAMENTO DE LICITAÇÕES, SOB PENA DE APLICAÇÃO DAS SANÇÕES CABIVEIS. NOVA UBIRATÃ, 12 DE JANEIRO DE 2024.  
PORTARIA DE APROVAÇÃO DE PROJETO

PORTARIA Nº 004 DE 2024.

“DISPÕE SOBRE A APROVAÇÃO DO PROJETO DE AQUISIÇÃO DE MATERIAIS PARA CONSERVAÇÃO DE PAVIMENTO EM MICRORREVESTIMENTO NO MUNICÍPIO DE NOVA UBIRATÃ/MT, E DÁ OUTRAS PROVIDÊNCIAS”.

EDEGAR JOSÉ BERNARDI, PREFEITO MUNICIPAL, DE NOVA UBIRATÃ/MT, NO USO DAS ATRIBUIÇÕES QUE LHE SÃO CONFERIDAS EM LEI, PELA PRESENTE PORTARIA,

RESOLVE: ARTIGO

1º Por meio desta Portaria, através do Setor de Engenharia do Município de Nova Ubitatã/MT, tornar público a APROVAÇÃO DO PROJETO DE AQUISIÇÃO DE MATERIAIS PARA CONSERVAÇÃO DE PAVIMENTO EM MICRORREVESTIMENTO, conforme dispõe o art. 2º § 19 da Instrução Normativa 007/2023/SEFAZ/CGE, como discriminado abaixo:

| EXPEDIENTE           | OBJETO  | RESPONSÁVEL PELA ELABORAÇÃO  |
|----------------------|---|--|
| APROVAÇÃO DO PROJETO | <b>AQUISIÇÃO DE MATERIAIS PARA CONSERVAÇÃO DE PAVIMENTO EM MICRORREVESTIMENTO META FÍSICA: 141.179,48 M<sup>2</sup></b> | NOME DO RESPONSÁVEL TÉCNICO: <b>JÉSSYKA WISNIESKI SOUZA</b><br>CREA: <b>1216834725</b> |

PROFISSIONAIS RESPONSÁVEL PELA APROVAÇÃO: ENGENHEIRO CIVIL (a): Dyonata Fernandes de Paula CREA: MT 039662ARTIGO 2º Esta Portaria entra em vigor na data de sua publicação, revogadas as disposições em contrária. Nova Ubitatã - MT, 09 de janeiro de 2024.

Edegar José Bernardi

Prefeito Municipal

Dyonata Fernandes de Paula

Engenheiro Civil

Rc publicações 66 9 9984-4633.

Protocolo 1533352

## PREFEITURA MUNICIPAL DE PONTAL DO ARAGUAIA

EXTRATO DA ATA DE REGISTRO DE PREÇOS Nº 001/2024. PREGÃO PRESENCIAL SRP Nº 037/2023. Objeto: registro de preço para aquisição de material hidráulico, construção e ferramentas para atender a demanda do SAE. Data da assinatura: 11/01/2024. Validade: 12 meses. Contratadas: L F Guimarães Eireli, CNPJ 02.564.942/0001-28. Valor global: R\$ 516.789,58 (quinhentos e dezesseis mil setecentos e oitenta e nove reais e cinquenta e oito centavos). Mudar Comércio de Materiais de Construção Ferramentas e EPI'S Ltda EPP. CNPJ 14.888.303/0001-05. Valor global: R\$ 337.843,30 (trezentos e trinta e sete mil oitocentos e quarenta e três reais e trinta centavos). Mineirão Materiais Para Construção Ltda. CNPJ 24.447.862/0001-25. Valor global: R\$ 453.411,38 (quatrocentos e cinquenta e três mil quatrocentos e onze reais e trinta e oito centavos). L. C. Veríssimo Prado. CNPJ 02.045.618/0001-01. Valor global: R\$ 320.145,25 (trezentos e vinte mil cento e quarenta e cinco reais e vinte e cinco centavos). EGS Empresa de Gestão de Serviços Ltda. CNPJ 01.953.666/0001-27. Valor global: R\$ 66.000,00 (sessenta e seis mil reais). Alessandro dos Santos Oliveira. Pregoeiro.

Protocolo 1533321

EXTRATO DA ATA DE REGISTRO DE PREÇOS Nº 002/2024. PREGÃO PRESENCIAL SRP Nº 036/2023. Objeto: Registro de preços para aquisição de gêneros alimentícios de panificação e afins, conforme quantidades e especificações constantes no termo de referência, para fornecimento parcelado, para atender as demandas das secretarias municipais, pelo prazo de 12 (doze) meses. Data da assinatura: 11/01/2024. Validade: 12 de meses. Contratada: Micheline Silva Sia ME. CNPJ 15.337.028/0001-96. Valor global: R\$ 476.149,70 (quatrocentos e setenta e seis mil cento e quarenta e nove reais e setenta centavos). Contratada: Comercial Vale do Araguaia Ltda. CNPJ 01.877.641/0001-91. Valor global: R\$ 621.155,00 (seiscentos e vinte e um mil cento e cinquenta e cinco reais). Alessandro dos Santos Oliveira. Pregoeiro.

Protocolo 1533322

AVISO DE RESULTADO DE LICITAÇÃO. PREGÃO PRESENCIAL SRP Nº 041/2023. Tipo: Menor Preço Item. Objeto: Registro de preços para contratação de empresa especializada para confecção de grades de tela e corrimão para atender a necessidade da Secretaria Municipal de Educação e Cultura de Pontal do Araguaia-MT. Vencedora: PEDRO DE SOUZA SANTANA, CNPJ 27.160.802/0001-15, Barra do Garças-MT, com valor total de R\$ 99.226,00 (noventa e nove mil duzentos e vinte e seis reais). Pontal do Araguaia-MT. 12/01/2024. Alessandro dos Santos Oliveira. Pregoeiro.

Protocolo 1533323

## PREFEITURA MUNICIPAL DE PRIMAVERA DO LESTE

**CONCORRÊNCIA PÚBLICA Nº 006/2023  
PROCESSO Nº 0569/2023**

### AVISO DE PRAZO DE INTERPOSIÇÃO RECURSAL

A Prefeitura Municipal de Primavera do Leste, Estado de Mato Grosso, através da Comissão especial Licitação, torna público para os fins e efeitos do disposto no artigo 109 da Lei nº 8.666/93, fica aberto o prazo recursal de 5 (cinco) dias úteis para a apresentação de recursos. O recurso poderá ser protocolizado nesta Prefeitura Municipal, sito à Rua Maringá, 444, Centro, Primavera do Leste - MT, CEP 78.850-000, Setor de Licitações, ou enviado no e-mail [licita3@pva.mt.gov.br](mailto:licita3@pva.mt.gov.br). Ficaram os envelopes retidos no Setor de Licitações, até que fique decidido acerca de eventuais recursos que possam ser apresentados em cima da decisão exarada. A íntegra do referido documento encontra-se a disposição dos interessados no Setor de Licitações, sito à Rua Maringá, 444, Centro, Primavera do Leste - MT onde os licitantes poderão obter vistas e no endereço [www.primaveradoleste.mt.gov.br](http://www.primaveradoleste.mt.gov.br) ícone Empresas - Editais e Licitações. Original Assinado nos autos do processo.

Primavera do Leste - MT, 11 de janeiro de 2024.

**Adriano Conceição de Paula** - Presidente da CPL

**K3 Publicações em Jornais - k3publicacao@gmail.com**

Protocolo 1533398

## PREFEITURA MUNICIPAL DE SINOP

**AVISO DE PRORROGAÇÃO DE LICITAÇÃO  
TOMADA DE PREÇOS Nº 003/2023**

A Prefeitura Municipal de Sinop torna público que a abertura da licitação prevista para às 08h00min do dia 12/01/2024 foi prorrogada para às 08h00min do dia 02/02/2024, em virtude de não ter comparecido interessado na data e horário previamente definidos. **OBJETO:** Construção de uma ponte de madeira sobre o Rio Azul, ligando o município de Sinop-MT ao município de Santa Carmem-MT, sendo 36,00 metros de vão sobre o rio. **INTEGRA DO EDITAL:** O edital poderá ser obtido na sede da Secretaria Municipal de Administração junto ao Departamento de Licitações, situado à Rua das Avencas, 1.481, Setor Comercial, de segunda à sexta-feira, das 07h00min às 13h00min, ou por meio do site <https://www.transparencia.sinop.mt.gov.br/2018/Tomada-de-preco---obras-3/>. **INFORMAÇÕES:** (66) 3517-5298/3520-7234. A visita técnica poderá ser realizada até o último dia que antecede a abertura do certame, junto a Secretaria Municipal de Obras e Serviços Públicos, situada na Rua das Mangueiras, 832, Bairro Jardim Celeste, fone (66) 3531-8083, das 07h00min às 13h00min. Sinop-MT, 12 de janeiro de 2024.

**ELIZABETE CILIÃO GUILHERME**

Presidente da C.P.L.

Portaria nº 11/2023

Protocolo 1533287

## PREFEITURA MUNICIPAL DE SORRISO

### AVISO DE DISPENSA DE LICITAÇÃO Nº 001/2024

O MUNICÍPIO DE SORRISO - MT, TORNA PÚBLICO PARA O CONHECIMENTO DOS INTERESSADOS, que se elaborou CONTRATAÇÃO DIRETA POR DISPENSA DE LICITAÇÃO tendo como finalidade: OBJETO: DISPENSA DE LICITAÇÃO PARA CONTRATAÇÃO DE EMPRESA ESPECIALIZADA EM SERVIÇOS DE TRATAMENTO PSIQUIÁTRICO E TRATAMENTO DE DEPENDENTES QUÍMICOS, DO MENOR M.F.F. EM ATENDIMENTO A DETERMINAÇÃO JUDICIAL NO PROCESSO: 1013051-55-2023.8.11.0040. FINALIDADE: Para atender este termo tem como objetivo atender a decisão proferida pelo excelentíssimo senhor doutor juiz de direito, ANDERSON CANDIOTTO, sob o Processo de nº 1013051-55-2023.8.11.0040, onde nos solicita internação para tratamento psiquiátrico do menor M.F.F, nascido em 09 de fevereiro de 2006, contudo o tratamento deverá ser em estabelecimento especializada em tratamento psiquiátrico, neste município ou em outra localidade, dentro ou fora do Estado, disponibilizando ainda todo o tratamento médico necessário à restauração da saúde da menor. FUNDAMENTO LEGAL: Artigo 75, inciso VIII da Lei 14.133/21. CONTRATADA: CLÍNICA BEM VIVER CLÍNICA MÉDICA E DE REABILITAÇÃO ÁLCOOL E DROGAS, CNPJ: 25.534.201/0001-08. VALOR GLOBAL: R\$ 18.000,00 (dezoito mil reais). VIGÊNCIA: 03 (três) meses. PRAZO DE EXECUÇÃO: 02 (dois) meses. Vanderson Cunha Del Sent - Agente de Contratação. TERMO DE RATIFICAÇÃO. Considerando as informações prestadas, bem como pelo contido no presente Processo de Dispensa de Licitação, com todos seus documentos, juntamente com o parecer da Assessoria Jurídica, RATIFICO todos os atos do presente Processo de Dispensa n.º 001/2024.

**Ari Genezio Lafin** - Prefeito Municipal

**K3 Publicações em Jornais - k3publicacao@gmail.com**

Protocolo 1533399

## PREFEITURA MUNICIPAL DE VALE DE SÃO DOMINGOS

A prefeitura municipal de Vale de São Domingos através do prefeito sr. Geraldo Martins da Silva, torna público aos interessados que homologou as seguintes licitação na modalidade **Pregão Presencial Registro de Preço nº 23/2023, objeto: REGISTRO DE PREÇOS PARA AQUISIÇÃO DE PEÇAS E PRESTAÇÃO DE SERVIÇOS PARA INSTALAÇÃO E MANUTENÇÃO PREVENTIVA DE APARELHOS DE AR CONDICIONADOS E OUTROS APARELHOS UTILIZADOS PELA ADMINISTRAÇÃO PÚBLICA MUNICIPAL EM SEUS ORGÃOS E SECRETARIAS, CONFORME TERMO DE REFERENCIA**, Teve como "VENCEDOR", a empresa 24.575.108 MARCIO GARCIA TAVARES-ME, inscrito no CNPJ: 24.575.108/0001-70, vencedor de todos os itens no valor global de R\$ 509.371,07. Vale de São Domingos-MT, 12 de Janeiro de 2023. Geraldo Martins da Silva - prefeito municipal.

Protocolo 1533277

EXTRATO DA ATA DO PREGÃO PRESENCIAL REGISTRO DE PREÇO 23-2023. O pregoeiro da Prefeitura Municipal de Vale de São Domingos-MT, Torna Público que com referência do Pregão Presencial Registro de Preço 23-2023 fica registrado a ata de registro que Teve como "VENCEDOR", a empresa 24.575.108 MARCIO GARCIA TAVARES-ME, inscrito no CNPJ: 24.575.108/0001-70, vencedor de todos os itens no valor global de R\$ 509.371,07., Objeto : REGISTRO DE PREÇOS PARA AQUISIÇÃO DE PEÇAS E PRESTAÇÃO DE SERVIÇOS PARA INSTALAÇÃO E MANUTENÇÃO PREVENTIVA DE APARELHOS DE AR CONDICIONADOS E OUTROS APARELHOS UTILIZADOS PELA ADMINISTRAÇÃO PÚBLICA MUNICIPAL EM SEUS ORGÃOS E SECRETARIAS, CONFORME TERMO DE REFERENCIA. Vale de São Domingos - MT, 12 de janeiro de 2024. EDINALDO FERREIRA DE SANTANA pregoeiro.

Protocolo 1533285



# GOVERNO DE MT PAGA AUXÍLIO MORADIA PARA MULHERES VÍTIMAS DE VIOLÊNCIA DOMÉSTICA

NÃO SE CALE!  
**DISQUE 181**

# PODER LEGISLATIVO MUNICIPAL

## CÂMARA MUNICIPAL DE PORTO ESPERIDIÃO

### AVISO DE ERRATA

A CÂMARA MUNICIPAL DE PORTO ESPERIDIÃO/MT, TORNA PÚBLICO A RETIFICAÇÃO DA PUBLICAÇÃO DE EXTRATO DE CONTRATO Nº. 10/2023, PUBLICADA EM 26 DE DEZEMBRO 2023, NA EDIÇÃO Nº. 28.648 DO DIÁRIO OFICIAL DO ESTADO DE MATO GROSSO, PAGINA Nº. 278, EM VIRTUDE DO ERRO DE DIGITAÇÃO QUANDO A PRAZO DO CONTRATO. ONDE SE LÊ: PRAZO 60 (SESSENTA) DIAS, LEIA-SE: PRAZO 90 (NOVENTA) DIAS. FICA MANTIDO O CONTEÚDO DAS DEMAIS DISPOSIÇÕES CONSTANTES NO EXTRATO DE PUBLICAÇÃO DE CONTRATO, QUE NÃO FORAM OBJETO DA PRESENTE RETIFICAÇÃO.

RC PUBLICAÇÕES 66 9 9984-4633.  
Protocolo 1533339

## CÂMARA MUNICIPAL DE VILA RICA

### EDITAL 001/2024

TERMO DE INEXIGIBILIDADE DE LICITAÇÃO 001/2024  
Processo Licitatório nº 001/2024

**Do Objeto:** Serviço de tecnologia da informação e serviços correlatos, envolvendo, Licenciamento de uso de Software, em ambiente web com armazenamento em nuvem, mantendo toda a estrutura de segurança de dados, conectividade e servidores necessário para o serviço, para atender a CÂMARA MUNICIPAL DE VILA RICA- MT, nos termos fixados neste Edital e seus anexos, conforme especificações abaixo:

**2.2 - A Prestação de Serviços de locação de softwares integrados de Administração Pública de:** Contabilidade Pública, Recursos Humanos, Folha de Pagamento, Compras e Licitações, Controle de Patrimônio Público, Controle de Frotas e Veículos, Controle de Estoque, Portal Transparência e e-Social, Tesouraria e Planejamento da Câmara Municipal de Vila Rica - MT, para o exercício de 2024

O orçamento médio mensal estimado: R\$ 9.476,91 (nove mil, quatrocentos e setenta e seis reais e noventa e um centavos), totalizando valor até dezembro de 2024 valor de R\$ 113.722,92 (cento e treze mil, setecentos e vinte e dois reais e noventa e dois centavos).

**Do Contratado:** STAF SISTEMAS LTDA - EPP, devidamente inscrita no CNPJ/MF sob o n. 07.941.056-0001/90, com sede na Av. Antônio Joaquim de Moura Andrade nº 1042, Centro - Nova Andradina /MS.

**Do Valor e do Pagamento:** A presente contratação importa em R\$ 113.722,92 (cento e treze mil, setecentos e vinte e dois reais e noventa e dois centavos), que serão pagos em 12 parcelas mensais, sem reajuste.

**Do Enquadramento Legal:** O presente processo de inexigibilidade de licitação encontra-se fundamento no Artigo 74 da Lei 14.133 de 01 de abril de 2021, consolidada, com documentação apenas aos autos deste processo, fato estes então ora enumerados e justificados que caracterizam claramente a contratação.

**Dos Recursos Orçamentários:** Os recursos orçamentários previstos ocorrerão por conta dos consignados no orçamento da Câmara Municipal de Vila Rica-MT elemento dotação: Órgão/Unidade: 01.01 - Secretaria da Câmara Municipal

Proj./Ativ.: 2.001 Manutenção da Câmara Municipal

Elemento: 3.3.90.40.00.00.00.00.01.0500 - Serviços da Tecnologia da Informação e Comunicação.

**Da Justificativa:** A referida solicitação para abertura do Processo Licitatório em tela, se justifica em função que o Executivo Municipal utiliza o sistema em ambiente Web (SAAS), Cloud. Além do que os serviços de locação de software para a administração pública serem de natureza continuada e necessários para o funcionamento de todos os setores da Câmara Municipal

de Vila Rica- MT, cito: Contabilidade Pública, Recursos Humanos, Folha de Pagamento, Compras e Licitações, Controle de Patrimônio Público, Controle de Frotas e Veículos, Controle de Estoque, Portal Transparência e e-Social, Tesouraria e Planejamento da Câmara Municipal de Vila Rica - MT, para o exercício de 2024 da Câmara Municipal de Vila Rica - MT, sua interrupção pode vir a comprometer a prestação de serviço público e o cumprimento de nossa missão institucional. Haja visto a exigência do artigo 48, § 6º da LC/101/2000, a competição se torna inviável, pois o Poder Executivo já utiliza o mesmo sistema locado da contratada inviabilizando assim a competição.

Vila Rica - MT, 12 de janeiro de 2024

Divino Eterno Batista dos Santos - Presidente

Protocolo 1533330

### EXTRATO DO CONTRATO Nº 001/2024

**CONTRATANTE:** CÂMARA MUNICIPAL DE VILA RICA - MT, CNPJ: 03.148.327/0001-01. **CONTRATADA:** STAF SISTEMAS LTDA - EPP, devidamente inscrita no CNPJ/MF sob o n. 07.941.056-0001/90. **DO OBJETO** locação de software para a Administração Pública de natureza continuada e necessários para o funcionamento de todos os setores da Câmara Municipal de Vila Rica MT, Cito: Contabilidade Pública, Recursos Humanos, Folha de Pagamento, Compras e Licitações, Controle de Patrimônio Público, Controle de Frotas e Veículos, Controle de Estoque, Portal Transparência e e-Social, Tesouraria e Planejamento da Câmara Municipal de Vila Rica - MT, para o exercício de 2024. **DATA:** 12/01/2024. **VALOR GLOBAL:** R\$ R\$ 113.722,92 (cento e treze mil, setecentos e vinte e dois reais e noventa e dois centavos)

**PRAZO:** 12 meses. **LEGALIDADE:** LEI 14.133/2021

Vila Rica - MT, 12 de janeiro de 2024

DIVINO ETERNO BATISTA DOS SANTOS - PRESIDENTE

Protocolo 1533331

# MATO GROSSO NÃO PARA

**Quando você soma trabalho e eficiência,  
o resultado é um dos estados que mais  
crescem no país.**



**06 hospitais** em construção



**Mais de 2400 km de** asfalto novo contratados



**41 novas escolas** em construção



Mais de **50 mil vagas em cursos** de capacitação



**15 mil câmeras** sendo instaladas em

todo o estado



**Governo de  
Mato  
Grosso**

## TERCEIROS

**RESOLUÇÃO SENAC/MT Nº. 560/2023.**

Autoriza o credenciamento do Centro De Educação Profissional - CEP CÁ CERES Senac/MT, para a oferta de cursos de Formação Inicial e Continuada e na Educação Profissional Técnica de Nível Médio, nas modalidades de oferta: presencial, a distância e flexível.

**RESOLVE:** Art. 1º Autorizar o credenciamento do Centro de Educação Profissional - CEP SENAC CÁ CERES no município de Cáceres, localizado na Avenida General Osório, 2005 - Centro -Cáceres/MT - CEP 78210-194, inscrito no CNPJ 03.658.868/0018-10 para ofertar cursos de Formação Inicial e Continuada e de Educação Profissional Técnica de Nível Médio, nos Eixos Tecnológicos de: Ambiente e Saúde; Desenvolvimento Educacional e Social; Gestão e Negócios; Informação e Comunicação; Infraestrutura; Produção Alimentícia; Produção Cultural e Design; Recursos Naturais; Segurança; Turismo, Hospitalidade e Lazer, nas modalidades de oferta: presencial, a distância e flexível.

Art. 2º Determinar que a Diretoria de Educação Profissional publique no Diário Oficial do Estado, este Ato de Autorização, assim como demais procedimentos necessários para efetiva execução destes procedimentos.

Art.3º Esta Resolução entra em vigor na data da sua aprovação.

Cuiabá-MT, 12 de dezembro de 2023.

(Assinado Eletronicamente)

**JOSÉ WENCESLAU DE SOUZA JÚNIOR**  
Presidente do CR-Senac/MT

**RESOLUÇÃO SENAC/MT Nº. 561/2023.**

Autoriza o credenciamento do Centro de Educação Profissional - CEP SENAC COLIDER para a oferta de cursos de Formação Inicial e Continuada e na Educação Profissional Técnica de Nível Médio, nas modalidades de oferta: presencial, a distância e flexível.

**RESOLVE:** Art. 1º Autorizar o credenciamento do Centro de Educação Profissional - CEP SENAC COLIDER no município de Colíder, localizado na Tv. do Parecis, 284 - Centro, Colíder - MT, 78500-000, inscrito no CNPJ 03.658.868/0002-52 para ofertar cursos de Formação Inicial e Continuada e de Educação Profissional Técnica de Nível Médio, nos Eixos Tecnológicos de: Ambiente e Saúde; Desenvolvimento Educacional e Social; Gestão e Negócios; Informação e Comunicação; Infraestrutura; Produção Alimentícia; Produção Cultural e Design; Recursos Naturais; Segurança; Turismo, Hospitalidade e Lazer, nas modalidades de oferta: presencial, a distância e flexível.

Art. 2º Determinar que a Diretoria de Educação Profissional publique no Diário Oficial do Estado, este Ato de Autorização, assim como demais procedimentos necessários a execução destes procedimentos.

Art. 3º Esta Resolução entra em vigor na data da sua aprovação, revogando a Resolução SENAC/MT nº 384/2020.

Cuiabá-MT, 12 de dezembro de 2023.

(Assinado Eletronicamente)

**JOSE WENCESLAU DE SOUZA JÚNIOR**  
Presidente do Conselho Regional SENAC/MT

**RESOLUÇÃO SENAC/MT Nº. 559/2023.**

Autoriza a Diretoria de Educação Profissional (DEP) alterar o pré-requisitos dos Planos de Cursos Nacionais (PCNs) e de Referências Nacionais (PCRs).

**RESOLVE:** Art. 1º Autorizar a Diretoria de Educação Profissional (DEP) do SENAC- Administração Regional no Estado de Mato Grosso, alterar os pré-requisitos dos Planos de Cursos Nacionais (PCN) e de Referências Nacionais (PCR).

Art. 2º Determinar que a Diretoria de Educação Profissional realize os procedimentos, seguindo o anexo I, desta resolução.

Art. 3º Determinar que a Gerencia de Serviços Educacionais /DEP publique no Diário Oficial do Estado este Ato de Autorização;

Art. 4º Esta Resolução entra em vigor na data da sua publicação.

Cuiabá-MT, 12 de dezembro de 2023.

(Assinado Eletronicamente)

**JOSE WENCESLAU DE SOUZA JÚNIOR**  
Presidente do Conselho Regional SENAC/MT

Protocolo 1532089

**EDITAL CONTRIBUIÇÃO SINDICAL 2024**

A Federação do Comércio de Bens, Serviços e Turismo do Estado de Mato Grosso - FECOMÉRCIO/MT e Sindicatos filiados, considerando a RESOLUÇÃO CNC/SICOMERCIO Nº 046/2023, comunica às empresas do comércio de bens, serviços e turismo abrangidas pelas entidades aqui citadas, que poderão recolher a **Contribuição Sindical 2024**, de acordo com o disposto nos artigos. 578, 580 § 3º e 587 da CLT, com a redação dada pela Lei nº 13.467, de 13 de julho de 2017, com vencimento em 31 de janeiro de 2024, conforme tabela:

**TABELA DA CONTRIBUIÇÃO SINDICAL - 2024**

| Linha | Classe de Capital Social          | Alíquota (%)  | Parcela a Adicionar (R\$) |
|-------|-----------------------------------|---------------|---------------------------|
| 01    | de 0,01 a 38.838,00               | Contr. Mínima | 310,70                    |
| 02    | de 38.838,01 a 77.676,00          | 0,80%         | -                         |
| 03    | de 77.676,01 a 776.760,00         | 0,20%         | 466,06                    |
| 04    | de 776.760,01 a 77.676.000,00     | 0,10%         | 1.242,82                  |
| 05    | de 77.676.000,01 a 414.272.000,00 | 0,02%         | 63.383,62                 |
| 06    | de 414.272.000,01 em diante       | Contr. Máxima | 146.238,02                |

Consulte o enquadramento Sindical correto, entre em contato e solicite sua guia de recolhimento:

Federação do Comércio de Bens, Serviços e Turismo do Estado de Mato Grosso - **FECOMÉRCIO/MT** - (65) 3648-1400 - E-mail: [arrecada001@fecomercio.org.br](mailto:arrecada001@fecomercio.org.br);

Sindicato do Comércio Varejista de Rondonópolis - **SINCOMROO/MT** - (66) 3423-6376 - E-mail: [sincomroo@hotmail.com](mailto:sincomroo@hotmail.com);

Sindicato dos Representantes Comerciais no Estado de Mato Grosso - **SIRECOM/MT** - (65) 99282-4455 - E-mail: [gestor@sirecommt.com.br](mailto:gestor@sirecommt.com.br);

Sindicato do Comércio Varejista de Produtos Farmacêuticos do Estado de Mato Grosso - **SINCOFARMA/MT** - (65) 3321-0055 - E-mail: [sincofarma.sind@gmail.com](mailto:sincofarma.sind@gmail.com);

Sindicato do Comércio Varejista de Tangará da Serra - **SINCOVATAN/MT** - (65) 3326-5037/ 2515 - E-mail: [sincovatan@gmail.com](mailto:sincovatan@gmail.com);

Sindicato do Comercio Varejista de Cáceres - **SINCOVAC/MT** - (65) 3223-0528 - E-mail: [sind.sincovacmt@gmail.com](mailto:sind.sincovacmt@gmail.com);

Sindicato Matogrossense de Armazéns Gerais - **SINDIMAG/MT** - (65) 99982-6700 - E-mail: [sindimagmt@gmail.com](mailto:sindimagmt@gmail.com);

Sindicato do Comércio de Tecidos, Confecções e Armarinhos do Estado de Mato Grosso - **SINCOTEC/MT** - (65) 3624-0033 - E-mail: [sincotecmt@gmail.com](mailto:sincotecmt@gmail.com);

Sindicato Intermunicipal do Comércio Varejista de Calçados e Couros de Mato Grosso - **SINCALCO/MT** - (65) 3624-0033 - E-mail: [sincalco@gmail.com](mailto:sincalco@gmail.com);

Sindicato do Comércio de Ópticas - **SINDIÓPTICA/MT** - (65) 3624-0033 - E-mail: [sindioptica1994@gmail.com](mailto:sindioptica1994@gmail.com);

Sindicato do Comércio Varejista de Material de Construção, Louças, Tintas, Vidraçaria, Ferragens, Elétrica e Hidráulica do Estado de Mato Grosso - **SINDCOMAC/MT** - (65) 30523667 - E-mail: [sindcomac@sindcomacmt.com.br](mailto:sindcomac@sindcomacmt.com.br);

Sindicato do Comércio Atacadista e Distribuidor do Estado De Mato Grosso - **SINCAD/MT** - (65) 3642-7445 - E-mail: [sincadmt@sincadmt.org.br](mailto:sincadmt@sincadmt.org.br);

Sindicato Intermunicipal dos Hotéis, Restaurantes, Bares e Similares do Estado de Mato Grosso - **SHRBS** - (65) 3055-2882 - E-mail: [shrbsdemt@gmail.com](mailto:shrbsdemt@gmail.com);

Sindicato das Empresas de Compra, Venda, Locação e Administração de Imóveis Residencial, Comercial e Condomínios de Cuiabá e Várzea Grande de Estado De Mato Grosso - **SECOVI/MT** - E-mail: [secretaria@secovimt.com.br](mailto:secretaria@secovimt.com.br);

Sindicato do Comércio Varejista de Nortelândia do Estado de Mato Grosso - **SINCOVAN/MT** - 65 99998-7833 - Email: [sincovannort@gmail.com](mailto:sincovannort@gmail.com).

Cuiabá, 09 de janeiro de 2024.

**JOSE WENCESLAU DE SOUZA JÚNIOR**  
Presidente da FECOMÉRCIO/MT

Protocolo 1532837



**GABRIEL DOS SANTOS PEREIRA, CNPJ 37.024.925/0001-82, TORNA-SE PÚBLICO QUE REQUEREU A SECRETARIA DE DESENVOLVIMENTO DA INDÚSTRIA, COMÉRCIO, AGRICULTURA E MEIO AMBIENTE SEÇÃO DE MEIO AMBIENTE, A LICENÇA PRÉVIA - LP, LICENÇA DE INSTALAÇÃO - LI E A LICENÇA DE OPERAÇÃO - LO PARA ATIVIDADE DE LAVA JATO, LOCALIZADA NA AVENIDA CARNAÚNA Nº 1.775, RESIDENCIAL BURTIS PRIMAVERA V, LOCALIZADA NO MUNICÍPIO DE PRIMAVERA DO LESTE-MT, NÃO FOI DETERMINADO ESTUDO DE IMPACTO AMBIENTAL. AGRO AMBIENTAL (66) 3498-4346.**

Protocolo 1533030

**Cooperativa dos Garimpeiros do Vale do Rio Peixoto - COOGAVEPE, CNPJ 09.521.470/0001-75,** torna público que requereu junto a Secretaria de Estado do Meio Ambiente - SEMA, o pedido da Renovação da Licença de Operação (LO), processo SEMA Nº 651717/2014, para extração e beneficiamento de minério de ouro, em uma área de 17,00 ha, âmbito da propriedade Sítio Chopim I, zona rural, município de Matupá/MT.

Protocolo 1533236

**O Presidente da COOPERFENIX - Cooperativa Agro familiar de Produção, Beneficiamento, Comercialização e Prestação de Serviços, CNPJ: 51.226.866/0001-56, I.E: 14.005.702-1, Senhor Leontino Junior Santana, CPF 023.956.231 / 30, dando atendimento ao Estatuto da Entidade, torna Público e convoca seus associados para Assembleia Geral Extraordinária, para tratar de assuntos de interesse, conforme Pauta abaixo discriminada:**

- Alteração no Conselho de Administração e Conselho Fiscal
- Alteração de endereço da Cooperativa
- Exclusão de sócios
- Admissão de sócios
- Discussão sobre uso do Trator e Implementos

O quórum mínimo para instalação da Assembleia é de 2/3(dois terços) dos associados(as) na primeira convocação, metade mais um dos associados(as) na segunda convocação, e com 10(dez) associados(as) na terceira e última convocação.

**Assembleia será realizada no dia 22 de janeiro, às 19:00hs, na sede do STTR.**

**LEONTINO JUNIOR SANTANA**  
Presidente

Protocolo 1533274

**TR EMPREENDIMENTOS HOTELEIROS LTDA, CNPJ: 39.802.974/0001-24,** torna público que requereu junto a Superintendência de Recursos Hídricos (SURH), da Secretaria de Estado de Meio Ambiente (SEMA), em conformidade com o Termo de Referência Padrão Nº 12/ SURH/SEMA/MT, a **Outorga de Direito de Uso da Água Subterrânea.** O ponto de captação (PT-01), coordenadas geográficas 14°37'06,40" S e 57°29'41,20" W, está localizado na Avenida Vereador Nilo Torres, 601, Setor W, Jardim Santa Lúcia, Centro, município de Tangará da Serra/MT, inserido na Província Aquífera Serrana. A vazão máxima de captação será de 33,69m<sup>3</sup>/dia, cuja finalidade será para uso doméstico.

Protocolo 1533276

**ROVARIS ARMAZÉNS GERAIS LTDA, inscrito no CNPJ nº 11.026.326/0001-04,** torna público que requereu junto a Secretaria de Estado de Meio Ambiente - SEMA/ MT, a **Licença por Adesão e Compromisso - LAC,** com a área total de 7.707,85 m<sup>2</sup>, para atividade de Armazéns gerais - emissão warrant, localizado na zona rural do município de Nova Ubiratã - MT. Não foi realizado o EIA/ RIMA.

**TRANSPORTADORA BAUMGARTEN LTDA, CNPJ Nº 27.426.383/0002-00,** torna público que requereu junto à **Secretaria do Estado de Meio Ambiente - SEMA/MT,** a **Licença Ambiental Simplificada - LAS,** para a atividade de Picador Móvel Florestal, para operação na propriedade Lote 08, localizada na Estrada Rural, S/N, em zona rural do município de Nova Ubiratã/MT. Não foi realizado EIA/RIMA.

**AGROMAVE INSUMOS AGRÍCOLA LTDA, CNPJ nº 07.534.739/0009-80,** torna público que requereu junto a **Secretaria Municipal Meio Ambiente de Lucas do Rio Verde - MT, a Licença de Operação,** para a atividade de Comércio Atacadista de Defensivos Agrícolas, Adubos, Fertilizantes e Corretivos do Solo; Comércio Atacadista de Sementes, da área total do empreendimento, e depósito dos produtos comercializados, para a área total construída de 350,00 m<sup>2</sup>, localizada na Av. Avenida da Produção, nº 356 W, Bairro Bandeirantes, Município de Lucas do Rio Verde - MT. Não foi determinado EIA/RIMA.

**AGROMAVE INSUMOS AGRÍCOLA LTDA, CNPJ nº 07.534.739/0005-56,** torna público que requereu junto a **Secretaria Municipal de Agricultura e Meio Ambiente de Nova Mutum - MT, a Renovação da Licença de Operação nº 006/2019,** para a atividade de Comércio Atacadista de Defensivos Agrícolas, Adubos, Fertilizantes e Corretivos do Solo; Comércio Atacadista de Sementes, e depósito dos produtos comercializados, para a área total construída de 713,75 m<sup>2</sup>, localizada na Av. Jose Aparecido Ribeiro, nº 110 S, Bairro Comercial J.A.R, Município Nova Mutum - MT. Não foi determinado EIA/RIMA.

**LIMAGRAIN BRASIL S.A, CNPJ 12.770.927/0004-32,** torna público que requereu junto a **Secretaria de Estado de Meio Ambiente - SEMA,** a **Alteração da Portaria de Outorga nº 330, 13 de abril de 2023,** com captação superficial no Córrego Galheiro, afluente do Ribeirão Grande, a alteração da vazão total de 129,6 m<sup>3</sup>/h para 160,2 m<sup>3</sup>/h, para a mesma coordenada geográfica 12° 46' 40,3" S e 55° 51' 11,2" W, para suprir a demanda do Sistema de Irrigação, que totalizam 40 hectares de área irrigada, localizada em propriedade rural, situada na Zona Rural de Sorriso/ MT. Não foi realizado EIA/RIMA.

**FABIO LAIER, CPF 555.042.801-68,** torna público que requereu junto à **Secretaria Municipal de Agricultura, Meio Ambiente, Ciência e Tecnologia - SAMATEC, a Renovação da Licença de Operação nº 131/2021,** para a atividade de Obras de Irrigação, com área construída de 101,00 ha, localizada na Fazenda Leopoldina II, Rodovia BR 163, KM 722 + 34 KM, Pontal do Verde, na zona rural do município de Sorriso/MT. Não foi realizado EIA/RIMA.

**TRANSPORTADORA ROVARIS LTDA, CNPJ 36.915.924/0001-65,** torna público que requereu junto à **Secretaria Municipal de Agricultura, Meio Ambiente, Ciência e Tecnologia - SAMATEC, a Renovação da Licença de Operação nº 163/2021,** para as atividades de complementares da transportadora incluindo Garagem e Pátio de Operações (oficina mecânica, ponto de abastecimento, depósito de defensivos agrícolas), localizada na Rod. BR 242, nº 1892, KM 02, Lote Valo, no Município De Sorriso - MT. Não foi realizado EIA RIMA.

**EDUARDO FUHR, CPF 872.363.461-87,** torna público que requereu junto à **Secretaria Municipal de Agricultura, Meio Ambiente, Ciência e Tecnologia - SAMATEC, a Renovação da Licença de Operação nº 187/2021,** para a atividade de Irrigação por Pivô Central, com área total irrigada de 146,99 ha, instalada na Fazenda São Martinho III, localizada na Zona Rural do Município de Sorriso-MT. Não Foi Realizado EIA/RIMA.

Protocolo 1533289

**Cooperativa dos Garimpeiros do Vale do Rio Peixoto - COOGAVEPE, CNPJ 09.521.470/0001-75,** torna público que requereu junto a Secretaria de Estado do Meio Ambiente - SEMA, o pedido de Renovação da Licença de Operação referente ao processo SEMA nº 421747/2016 de uma área de 100,00 ha para extração e beneficiamento de minério de ouro. Incluindo as Licenças Prévia e de Instalação como Ampliação de uma área de 20,5 ha para extração e beneficiamento de minério de ouro, zona rural, âmbito da Fazenda Conquista I, zona rural, município de Nova Guarita/MT.

Protocolo 1533291

**Cleto Lanziani Janeiro, CPF: 570.648.659-04, Tereza Cristina Winch Janeiro, CPF: 390.343.809-04** torna público que requereu junto a **SEMA/ MT o Plano de Exploração Florestal (PEF)** para autorização de desmate referente a uma área de **452,3341 hectares** na propriedade denominada **Fazenda Lagoa da Onça, Latitude 14°49'44,022"S e Longitude 51°47'56,162"W, localizado no município de Araguaiana/MT.**

Protocolo 1533302

**Agropecuária Guarita S. A., CNPJ nº 01.903.186/0001-51** torna público que requereu à Secretaria Municipal de Meio Ambiente (**SEMMA**) de Rondonópolis a Licença Prévia (LP), Licença de Instalação (LI) e a Licença de Operação (LO) da atividade de Fabricação de biofertilizantes e inoculantes (Produção até 10t/dia) na fazenda Guarita, localizada na Rod. BR 163, Km 110, Zona Rural do Município de Rondonópolis/MT.

Protocolo 1533305

**BENDER & BENDER LTDA-ME, CNPJ 07.113.318/0001-28,** com sede na Rua Campo Grande, 1673 N, sala 02, CEP 78.455-000, bairro industrial, Lucas do Rio Verde-MT, torna público que requereu junto à **SMMA/LRV** o pedido de renovação da LP e LI referente a área de ampliação 281,25m<sup>2</sup> e LO referente a área total 3.115,21m<sup>2</sup> para atividade **Serviços de usinagem, tornearia e solda | Serviços de manutenção e reparação mecânica de veículos automotores, aeronaves e outros.** Não foi determinado EIA/RIMA.

Protocolo 1533315

A J H Panucci Ltda - CONCRELUZ, inscrita no CNPJ 11.169.419/0010-89, torna público que requereu junto à Secretaria Municipal de Meio Ambiente e Desenvolvimento Sustentável - SMADESS, as Licenças Prévia (LP) e Instalação (LI), para atividade de "Produção de Concreto", a ser instalada a Av. Antártica, s/n, bairro Sucuri, em Cuiabá/MT.

**Protocolo 1533317**

CLEITON PERES DE ARAÚJO, CPF 935.339.001-00, torna público que requereu junto à FISA, Licença de Operação para atividade extração de areia e argila no Sítio Tutuiú, Lotes 191 e 192, em Porto Alegre do Norte/MT.

**Protocolo 1533325**

**CASA DE PEDRA LTDA (Mineração Casa de Pedra), CNPJ. 80.336.233/0001-07**, torna público que requereu junto a Secretaria de Estado de Meio Ambiente - SEMA/MT, a Classificação da Barragem e Outorga de Obra Hidráulica, para acumulação de água de usos múltiplos, exceto para geração de energia elétrica, localizada na Barragem Casa de Pedra com coordenadas geográficas 16°9'5.90"S e 56°24'39.17"O, Mineração Casa de Pedra CAR MT10472/2018, **município de Cuiabá (MT)**.

**Protocolo 1533336**

**Comercial Amazônia de Petróleo Ltda. (Amazônia 34)**, (CNPJ: 09.001.879/0037 - 71), endereço: Avenida Alzira Santana (LOT JD Cristina), nº 1130, Centro Sul, Várzea Grande-MT, CEP: 78.135-686, requereu a Secretaria de Estado do Meio Ambiente - SEMA/MT, o pedido da **Licença de Operação - LO e Alteração de Razão Social** para atividade de Revendedor de Combustível (POSTO DE COMBUSTIVEL).

**ASPLEMAT Publicações (65) 3365-0800**

**Protocolo 1533338**

SINDICATO DOS EMPREGADOS EM ESTABELECIMENTOS  
BANCÁRIOS E DO RAMO FINANCEIRO NO ESTADO DE MATO  
GROSSO - SEEB-MT  
EDITAL DE CONVOCAÇÃO DAS ELEIÇÕES SINDICAIS

A Comissão Eleitoral, eleita em Assembleia Geral Ordinária em onze de janeiro de dois mil e vinte e quatro para conduzir, coordenar e presidir as eleições do Sindicato dos Empregados em Estabelecimentos Bancários e do Ramo Financeiro no Estado de Mato Grosso - SEEB-MT, inscrito no CNPJ: 03.484.839/0001-30 no uso de seus poderes e no desenvolvimento das atribuições que lhe são conferidas pelo artigo 64º e demais artigos relativo ao processo eleitoral do Estatuto da Entidade, através do presente Edital faz saber que, por esse ato fica convocada a eleição para composição do SISTEMA DIRETIVO do Sindicato: Diretoria Executiva, Conselho Fiscal, Diretorias Regionais: Baixada Cuiabana, Oeste, Médio Norte e Norte, com seus respectivos suplentes, para o mandato compreendido no período de nove de Maio de dois mil e vinte e quatro à oito de maio de dois mil e vinte e oito, obedecidas às normas Estatutárias e as diretrizes deste edital a seguir: **PRAZO DE INSCRIÇÃO DE CHAPAS:** O prazo para inscrição de chapas será a partir da publicação deste edital até as Dezesete Horas do dia vinte e dois de janeiro de dois mil e vinte e quatro, mediante entrega de requerimento de inscrição da chapa com as fichas de qualificação dos candidatos devidamente assinadas e com firmas reconhecidas na forma estabelecida no estatuto social da entidade sindical, com devido protocolo da comissão eleitoral do SEEB-MT, sito à Rua Barão de Melgaço, 3190, Centro Sul, Cuiabá/MT, CEP 78020-800. **HORÁRIO DE INSCRIÇÃO DE CHAPAS:** Das oito horas às dezesete horas. **PRAZO DE IMPUGNAÇÃO:** Será de 02 (dois) dias, contados da publicação da relação de chapas inscritas. **DA ELEIÇÃO/VOTAÇÃO:** HAVENDO APENAS UMA CHAPA INSCRITA PARA CONCORRER AO PLEITO ELEITORAL, a votação ocorrerá em Assembleia a ser realizada no dia vinte de fevereiro de dois mil e vinte e quatro às dezoito horas em primeira convocação e as dezoito horas e trinta minutos em segunda convocação na sede do SEEB/MT. HAVENDO DUAS OU MAIS CHAPAS INSCRITAS PARA CONCORRER O PLEITO ELEITORAL, a eleição será realizada nos dias dezoito e vinte de fevereiro de dois mil e vinte e quatro e será realizada por escrutínio secreto, através de urnas fixas, itinerantes e urnas via envelopes no horário das oito às dezesete horas. Havendo Necessidade de segunda convocação a votação será nos dias vinte e sete e vinte e oito de fevereiro de dois mil e vinte e quatro, e em terceira convocação nos dias cinco e seis de março de dois mil e vinte e quatro. Cuiabá-MT 15 de Janeiro de 2024. Carlos Schilive, Presidente da Comissão Eleitoral; Fabiane Macedo Nogueira Ataíde, Membro da Comissão Eleitoral; Thaís Cristina Mendes Padilha, Membro da Comissão Eleitoral.

**Protocolo 1533340**

**MARCOS ROBERTO MARGREITER PNEUS**, com nome fantasia **MKM PNEUS**, inscrito no CNPJ nº **08.081.896/0003-54**, situado na Avenida Historiador Rubens de Mendonça, 1803A, Bairro Alvorada, no município de Várzea Grande- MT, torna público que requereu à Secretaria Municipal de Meio Ambiente e Desenvolvimento Rural Sustentável SEMMADRS/ Várzea Grande a Renovação da Licença de Operação, para o licenciamento do empreendimento com atividade principal CANAE 45.30-7-03 - Comércio a varejo de peças e acessórios novos para veículos automotores.

**Protocolo 1533344**

**A PNEUAR COMERCIO DE PNEUS LTDA**, com nome fantasia **PNEUAR COMERCIO DE PNEUS**, inscrito no CNPJ nº **03.532.991/0007-37**, situado na Avenida Carmindo de Campos - lado par, 2336, Bairro: Campo Velho, no município de Várzea Grande- MT, torna público que requereu à Secretaria Municipal de Meio Ambiente e Desenvolvimento Rural Sustentável SEMMADRS/ Várzea Grande a Renovação da Licença de Operação, para o licenciamento do empreendimento com atividade principal CNAE 45.30-7-05 - Comércio a varejo de pneumáticos e câmaras-de-ar.

**Protocolo 1533348**

**EDITAL DE CONVOCAÇÃO**

**O SINDICATO DOS AGENTES COMUNITÁRIOS DE SAÚDE DO ESTADO DE MATO GROSSO**, pessoa jurídica de direito privado, inscrita no CNPJ **17.568.887/0001-11**, neste ato **CONVOCA** os servidores ACS Agentes Comunitários de Saúde e ACE Agentes de Combate as Endemias do município de Cuiabá MT, para participarem da **Assembleia Geral**, que será realizada na data de **17 de Janeiro de 2024**, no horário das **13h às 17h**, no **Ginásio Dom Aquino**, localizado na Avenida Carmindo de Campos - Bairro Dom Aquino - Cuiabá MT., para deliberarem sobre a leitura de revisão da minuta do Projeto de Lei do PCCV (PLANO DE CARGOS CARREIRA E VENCIMENTOS) dos servidores ACS e ACE em trâmite na Gestão Pública de Cuiabá - MT. e outros assuntos de interesses das duas categoria. Cuiabá 12 de Janeiro de 2024. Domingos Antunes da Silva - Presidente do SINDACS - MT.

**Protocolo 1533351**

**MORRO DOURADO LTDA**, CNPJ 03.328.459/0001-07, torna público que requereu a SEMA/MT o pedido de **Renovação da Licença de Operação** do processo SEMA-MT nº 61970/2006 para extração e beneficiamento de Ouro localizado na Estrada Gleba São Judas, S/N, Zona Rural, 78.243-000, Nova Lacerda-MT

**Protocolo 1533354**

**EDITAL DE CONVOCAÇÃO PARA ASSEMBLÉIA GERAL  
EXTRAORDINÁRIA**

Os membros da **ASSOCIAÇÃO INTERMUNICIPAL DOS PRODUTORES E BENEFICIÁRIOS DA RODOVIA MT 338**, convoca a todos os interessados a se reunirem em Assembleia Geral Extraordinária, no endereço à Avenida Theodoro Rezer, nº 1.342, Centro, nesta Cidade de Porto dos Gaúchos-MT, **às 08:00 horas do dia 26/01/2024**, em primeira convocação, com a presença da maioria absoluta dos associados, ou em segunda e última convocação, meia hora após a primeira, com a presença de qualquer número de associados (conforme Artigo 14 - Parágrafos 1º, 2º e 3º, Incisos I e II do Estatuto), a fim de tratarem da seguinte ordem do dia:

- 1) Reativação da Associação Intermunicipal dos Produtores e Beneficiários da Rodovia MT 338;
- 2) Eleição e Posse da Diretoria Executiva e Conselho Fiscal.

Porto dos Gaúchos-MT, 12 de janeiro de 2024.

**Valter Rozolin**

**Dirceu Oliveira dos Santos**

**Nilton Flávio Ribeiro**

**Luiz Carlos Schimitt**

**Jueine Paulo Mota**

**Marcelo Fontanelle**

**Volmir Elton Scheffler**

**Protocolo 1533359**

**HIDRAUSERVICE SERVICOS HIDRAULICOS LTDA**, denominada HIDRAUSERVICE, CNPJ 34.737.947/0001-00, torna público que requer junto a SAMATEC a Renovação da Licença de Operação nº 085/2021, para as atividades de: Manutenção e reparação de equipamentos hidráulicos e pneumáticos, exceto válvulas; Serviços de usinagem, tornearia e solda; Serviços de tratamento e revestimento em metais. Localizado Av. Perimetral Sudeste, 9263, sala 2, Jardim California, Sorriso - MT. Não foi realizado o EIA/RIMA.

HIDRAULICA SORRISO MECANICA DIESEL LTDA, denominada HIDRASOL, CNPJ 01.954.423/0001-03, torna público que requer junto a SAMATEC a Renovação da Licença de Operação nº 088/2021, para as atividades de: Comércio a varejo de peças e acessórios novos para veículos automotores; Comércio varejista de lubrificantes; Comércio atacadista de máquinas, aparelhos e equipamentos para uso agropecuário; partes e peças; Manutenção e reparação de equipamentos hidráulicos e pneumáticos, exceto válvulas; e Serviços de usinagem, tornearia e solda. Localizado Av. Perimetral Sudeste, 9263, Jardim California, Sorriso - MT. Não foi realizado o EIA/RIMA.

VITOR ELISIO POLTRONIERI - CONDOMINIO AGROPECUARIA GUANANDI, CPF: 250.428.239-72, localizada na RODOVIA MT220, KM 38, SN, ZONA RURAL, CEP: 78.573-000, IPIRANGA DO NORTE-MT. Torna publico que requereu a Secretaria de Estado de Meio Ambiente - SEMA - SEMA a LICENÇA POR ADESAO E COMPROMISSO - LAC, para atividade de ARMAZÉNS GERAIS. Não EIA/RIMA

Protocolo 1533360

**EDITAL DE DIVULGAÇÃO DE CHAPA REGISTRADA E INSCRITA PARA ELEIÇÃO DA DIRETORIA DO SINDICATO RURAL DE SAPEZAL PARA TRIÊNIO 2024/2027**

Em cumprimento ao disposto no Estatuto Social e Regulamento Geral de Processo Eleitoral desta Entidade e conforme publicado no diário oficial nº 28.639 de 12/12/2023, comunica que foi registrada uma única chapa para concorrer às eleições para a nova Diretoria desta entidade, para o **Triênio 2024/2027, CHAPA ÚNICA UNIDOS POR UM SINDICATO FORTE**, assim composta por 18 membros sendo: **Presidente:** Diego Jose Dal'Maso; **Vice-Presidente:** Regis Roberto; **1º Secretário:** Leandro Gilberto Dal'Maso; **2º Secretário:** Renato Scariote; **1º Tesoureiro:** Lucas Antônio Paludo; **2º Tesoureiro:** Plabo Tenroller; **1º Suplente da Diretoria:** Valcir Scariote; **2º Suplente da Diretoria:** Roberto Carlos Massaroli; **3º Suplente da Diretoria:** Maria Helena Gonçalves Vogt; **4º Suplente da Diretoria:** Gilmar Dallabon; **5º Suplente da Diretoria:** Diana Maria Dal'Maso; **6º Suplente da Diretoria:** Narcizo Afonso Finkler; **Conselho Fiscal Efetivo:** Jose Maria Fernandes; **Conselho Fiscal Efetivo:** Fernando Cesar Paim; **Conselho Fiscal Efetivo:** Pedro Bepler; **Conselho Fiscal Efetivo Suplente:** Vanderlei Marafon; **Conselho Fiscal Efetivo Suplente:** Marcelo Fischer Paludo; **Conselho Fiscal Efetivo Suplente:** Adriano Paetzold Marafon. A eleição ocorrerá **dia 07 (sete) de fevereiro de 2024 das 07:00 às 17:00 horas**, respectivamente em primeira, segunda e eventual terceira convocação. Conforme preceitua o art. 7º seção II do regulamento geral do processo eleitoral, o prazo é de (05) cinco dias, a contar desta publicação para impugnação de candidatura que deve ser feito perante a Comissão Eleitoral na sede do Sindicato Rural, no parque de exposição- Prefeito André Antônio Maggi, Setor Industrial, Sapezal, Estado de Mato Grosso, CEP: 78.365-000.

Sapezal/MT, 15 de Janeiro de 2024

Jonas Siqueira  
Presidente da Comissão Eleitoral

Protocolo 1533366

**TABOCA BENEFICIADORA DE ECO MADEIRAS LTDA**, CNPJ nº 52.954.942/0001-02, torna público que requereu à Secretaria Estadual de Meio Ambiente-SEMA/MT, a Licença Ambiental Simplificada - LAS para a atividade de serraria sem desdobro de madeira em bruto-resserragem, localizada na Rodovia MT-358, KM 47,5, Lote 03, zona rural do município de Tangará da Serra-MT. Não foi determinado Estudo de Impacto Ambiental. Ambiserra Assessoria e Consultoria Ambiental. (65) 9.9962-4536

Protocolo 1533368

**AUTO REFORMADORA E MECANICA SENA LTDA**, (CNPJ: 02.894.263/0001-17), endereço: Rua A, Quadra 04 - Lote 01, Jardim NOVO MUNDO, Várzea Grande-MT, CEP: 78.110.798, requereu a Secretaria Municipal de Meio Ambiente e Desenvolvimento Rural Sustentável - SEMMADRS, o pedido da **Licença Prévia - LP, Licença de Instalação - LI e Licença de Operação - LO** para atividade de SERVIÇO DE MANUTENCAO E REPARACAO (MANUTENCAO E REPARO MECANICO).

**ASPLEMAT Publicações (65) 3365-0800**

Protocolo 1533371

**AMAZON TRANSPORTES LTDA.**, 01.661.770/0018-96 torna público que requereu à Prefeitura Municipal de Cuiabá/MT por meio da Secretaria Municipal de Meio Ambiente e Desenvolvimento Urbano Sustentável - SMADESS a Licença Ambiental - Modalidade: Licença Prévia, para atividade Transporte Rodoviário de Produtos Perigosos, localizada Rua K, 346, Galpao1B, Distrito Industrial, CEP 78.098-370, município de Cuiabá-MT.

Protocolo 1533372

**SINDICATO RURAL DE NOVA MARILÂNDIA - MT  
ASSEMBLEIA GERAL EXTRAORDINÁRIA - EDITAL DE  
CONVOCAÇÃO**

A Presidente do Sindicato Rural de Nova Marilândia - MT, no uso de suas prerrogativas na forma do seu estatuto pelo presente Edital, convoca seus associados para comparecerem à Assembleia Geral Extraordinária a ser realizada na sede do sindicato com endereço, localizada Av. Governador Blairo Maggi, Nº 241- W, CEP - 78 415-000, neste município de Nova Marilândia/MT, no dia 23 de janeiro de 2024, às 16h:00 horas, em 1ª (primeira) convocação, com assentimento da maioria dos filiados com direito a voto, e após 30 (trinta) minutos em 2º (segunda) convocação com a presença de qualquer número de filiados, para tomarem conhecimento e deliberarem a respeito da seguinte **ORDEM DO DIA:**  
1-Cessão do Imóvel Rural ao SENAR em comodato, por 30 anos, para Construção do NAC - Núcleo Avançado de Capacitação, Lote terreno urbano matrícula nº 12.742 do 1º serviço registral de Arenópolis MT. Lote urbano nº001 Quadra nº033, av. Gov. Blairo Maggi, loteamento Jardim Planalto. Nova Marilândia cep 78.415-000 comarca de Arenópolis MT com uma área de 600,00M2.

Para conhecimento dos interessados e para os efeitos legais, publica-se o presente Edital.

Nova Marilândia/MT, 12 de janeiro de 2024.  
Ana Maria Callegari Onuma  
Presidente

Protocolo 1533374

**A ENERGISA MATO GROSSO - DISTRIBUIDORA DE ENERGIA S.A.**, CNPJ nº 03.467.321.0001-99, torna público que requereu à Secretaria Municipal de Meio Ambiente e Desenvolvimento Urbano Sustentável -SMADES da Prefeitura Municipal de Cuiabá-MT, a renovação da **Licença de Operação - LO da Subestação de 138 kV Rodoviária**. Atualmente o empreendimento opera através da Licença de Operação nº 320030/2019, processo SEMA-MT 124155/2006.

**A ENERGISA MATO GROSSO - DISTRIBUIDORA DE ENERGIA S.A.**, CNPJ nº 03.467.321.0001-99, torna público que requereu à Secretaria Municipal de Meio Ambiente e Desenvolvimento Urbano Sustentável -SMADES da Prefeitura Municipal de Cuiabá-MT, a renovação da **Licença de Operação - LO da Subestação de 138 kV Coxipó**. Atualmente o empreendimento opera através da Licença de Operação nº 320017/2019, processo SEMA-MT 919/2006.

**A ENERGISA MATO GROSSO - DISTRIBUIDORA DE ENERGIA S.A.**, CNPJ nº 03.467.321.0001-99, torna público que requereu à SECRETARIA MUNICIPAL DE MEIO AMBIENTE - SEMMA da PREFEITURA MUNICIPAL DE VÁRZEA GRANDE, a renovação da **Licença de Operação - LO da Subestação de 138 kV Várzea Grande**. Atualmente o empreendimento opera através da Licença de Operação nº 320017/2019, processo SEMA-MT 919/2006.

**ASPLEMAT Publicações (65) 3365-0800**

Protocolo 1533376

**Jose Ruiz Goncalves**, (CNPJ: 227.274429 - 04), endereço: Rodovia Mário andreassa, s/n, Bairro 23 de Setembro, Várzea Grande-MT, CEP: 78.100.000, requereu a Secretaria Municipal de Meio Ambiente e Desenvolvimento Rural Sustentável - SEMMADRS, o pedido da **Licença de Localização - LL** para atividade de Barracão comercial.

**ASPLEMAT Publicações (65) 3365-0800**

Protocolo 1533383

**ESTADO DE MATO GROSSO  
MUNICIPIO DE CUIABA**

**REQUERIMENTO DE LICENCIAMENTO AMBIENTAL**  
**TRANSPORTADORA LOCOMOTIVA LTDA** CNPJ: 07.865.535/0001-74, torna público que requereu a Prefeitura Municipal de Cuiabá/MT, por meio da Secretária Municipal de Meio Ambiente e Desenvolvimento Urbano Sustentável - SMADESS a Licença Ambiental - Modalidade: Licença Prévia, Licença de Instalação e Licença de Operação referente à atividade de Transporte rodoviário de carga, exceto produtos e mudança, intermunicipal, interestadual e internacional, localizada na Rod dos Imigrantes sn- Sala 16 km 01 anexo ao Posto 10, Bairro: Distrito Industrial no Município de Cuiabá - MT.

Protocolo 1533414

**VANDERLEI ANTONIO DE OLIVEIRA**, CNPJ 386.214.870-04, torna público que requereu junto a Secretaria de Estado de Meio Ambiente-**SEMA/MT**, a **Licença Ambiental Simplificada-LAS**, para a atividade de **Rede de Distribuição Rural (RDR)**. Localizado na estrada vicinal - **Fazenda Santa Lucia e outras**, zona rural, município de **Lucas do Rio Verde/MT**. Coordenadas geográficas do Empreendimento: 56°7'23,739"W 12°56'7,122"S. Não foi determinado o EIA-RIMA.

**Publicar-65-99228-9990**  
**Protocolo 1533419**

**MINERAÇÃO BICA D'ÁGUA LTDA (CNPJ/MF nº 22.721.651/0001-03)** torna público que requereu à SEMA a Licença de Operação do processo SEMA 586058/2015, para extração de arenito e basalto, no âmbito do processo ANM 866.565/2015, na Fazenda Bica d'Água, Município de Itiquira/MT.

**ECOPLAN MINERAÇÃO LTDA (CNPJ 87.987.863/0001-82)**, torna público que requereu à SEMA a LO de ampliação para operação de uma unidade de beneficiamento mineral (Linha 4 de moinhos) no processo SEMA nº 7857/2009, em área localizada na Fazenda Ecoplan I, Rod. BR-163/364, km 580,5, Zona Rural, Município de Nobres/MT.

**Protocolo 1533433**

#### DECISÃO COREN-MT Nº. 001/2024

*Dispõe sobre valores de Auxílio Representação, Jetons a serem pagos pelo Coren-MT aos Conselheiros e Colaboradores.*

A Presidente do Conselho Regional de Enfermagem de Mato Grosso - Coren-MT e o Conselheiro Secretário no exercício de suas atribuições legais e regimentais asseguradas na lei 5.905/73 e no art. 49 do Regimento Interno, homologado pela Decisão Cofen nº.147/2018 de 26 de outubro de 2018.

**CONSIDERANDO** a Decisão Coren-MT nº 89/2018 que aprova o Regimento Interno;

**CONSIDERANDO** que o teor do art. 2º, § 3º da Lei nº 11.000, de 15 de dezembro de 2004, autoriza aos conselhos de fiscalização de profissões regulamentadas a normatizarem a concessão de auxílios representação, fixando o valor máximo para todos os Conselhos Regionais;

**CONSIDERANDO** que o exercício de mandatos de Conselheiros do Coren-MT, bem como as atividades desempenhadas por seus colaboradores são de relevância pública e social;

**CONSIDERANDO** que aos Conselheiros efetivos e suplentes do Conselho Regional de Enfermagem de Mato Grosso - Coren-MT podem ser atribuídas tarefas de representação, nos termos da lei.

**CONSIDERANDO** a possibilidade de ocorrerem despesas com locomoção e refeição para o desempenho de atividades de representação na cidade de origem do membro ou colaborador do Sistema Cofen/Conselhos Regionais de Enfermagem;

**CONSIDERANDO** a possibilidade de ocorrerem, no desempenho dessas atividades, situações excepcionais de despesas extraordinárias não relacionadas com pousada, alimentação e locomoção;

**CONSIDERANDO** que é vedado o enriquecimento sem causa da administração pública, sendo devida a justa indenização das despesas havidas para execução de atividades, devidamente atualizada, a qualquer título, que tenham gerado benefícios diretos ou indiretos aos órgãos integrantes do sistema Cofen/Conselhos Regionais de Enfermagem;

**CONSIDERANDO** que o jeton corresponde ao pagamento pela presença de conselheiro em órgãos de deliberação coletiva, com valor definido em observância aos princípios da razoabilidade, economicidade e moralidade, e, se for a título de indenização, não pode ser acumulado com outras verbas indenizatórias sob o mesmo fundamento, sendo admitida acumulação apenas com a diária eis que não há coincidência nos seus fatos geradores. Enquanto a diária tem por intuito restituir despesas com hospedagem, transporte e alimentação, o jeton repara perdas provenientes do afastamento do profissional da sua rotina produtiva para que possa funcionar nas sessões do Conselho, conforme novo entendimento do Tribunal de Contas

da União a teor do Acórdão nº 1237/2022 - TCU - Plenário, Processo nº TC-036.608/2016-5;

**CONSIDERANDO** o Acórdão nº 1237/2022-TCU-Plenário-Processo nº TC-036.608/2016-5, que reconheceu a possibilidade de os conselhos de fiscalização profissional poderem fixar os valores do auxílio representação, diárias e jetons permitindo, inclusive, a acumulação de pagamento de diárias e jetons, face a diferença de seus fatos geradores, as diárias com natureza indenizatória de despesas tais como alimentação e deslocamentos, e o jeton como indenização pelo fato de o conselheiro deixar suas atividades laborais profissionais para participação de reuniões em órgão de deliberação coletiva, atendendo os interesses do respectivo conselho e assim possibilitando o cumprimento das finalidades institucionais para os quais foram criados;

**CONSIDERANDO** que a administração pública deve pautar-se nos princípios enumerados no art. 37, caput, da Constituição Federal, como bem assim nos princípios da razoabilidade, do interesse público e da economicidade dos atos de gestão;

**CONSIDERANDO** o que o consta na Resolução Cofen nº. 605/2019 alterada pela Resolução Cofen nº 701/2022;

**CONSIDERANDO** a reestruturação administrativa e financeira e o resgate e o consequente aumento da arrecadação do Coren-MT em 2023;

**CONSIDERANDO** a deliberação da 579ª Reunião Ordinária de Plenário do Coren-MT realizada em 12 de janeiro de 2024;

#### DECIDEM:

**Art. 1º** - Aos conselheiros efetivos e suplentes do Coren-MT, quando convocados, é devido o pagamento de jetons pela efetiva participação em reuniões plenárias ordinárias ou extraordinárias, ou ainda nas reuniões de Diretoria, com a finalidade de ressarcir os meios materiais utilizados para o desempenho de suas funções.

**Parágrafo único** - Consiste o jeton em verba de natureza indenizatória, transitória, circunstancial, não possuindo caráter remuneratório e que tem como objetivo exclusivo de retribuir pecuniariamente aos conselheiros pelo comparecimento às sessões plenárias e reuniões de diretoria do Coren-MT.

**Art. 2º** - Fica estabelecido o valor de **R\$ 171,36**, a serem pagos a título de jeton, por dia de comparecimento nas reuniões plenárias ou de diretoria de que trata o art. 1º desta Decisão, no limite máximo de até 08 (oito) jetons mensais.

§ 1º - Na hipótese da ocorrência, em um mesmo dia, de reunião plenária e de reunião de diretoria, havendo compatibilidade, será pago o valor de 01 (um) jeton pela participação em ambas às reuniões.

§ 2º - Em caráter excepcional, poderá ser pago um número maior de jetons, dentro do mesmo mês, desde que devidamente justificado e autorizado pela autoridade competente.

§ 3º - O jeton devido ao conselheiro presidente deverá ser acrescido do percentual de 30% (trinta por cento).

§ 4º - O jeton devido aos demais conselheiros diretores, deverá ser acrescido do percentual de 20% (vinte por cento).

**Art. 3º** - A concessão de auxílio representação no Conselho Regional de Enfermagem de Mato Grosso passa a ser regulamentado por esta Decisão.

**Art. 4º** - O auxílio representação consiste em verba de natureza indenizatória referente aos gastos relativos a deslocamento e alimentação ocorridos com a prática de atividades político representativas, de gerenciamento superior e outras atividades correlatas, na cidade de origem de seu requerente.

§ 1º As atividades político-representativas consistem no comparecimento ou participação, quando formalmente designado, em reuniões, eventos oficiais, seminários, conferências, jornadas, oficinas e congressos.

§ 2º As atividades de gerenciamento superior consistem no desempenho de atribuições legais e regimentais próprias dos membros da Diretoria do Conselho.

§ 3º Por atividades correlatas compreendem-se as fiscalizações, sindicâncias, inspeções, grupos de trabalho, instrução de processo ético, comissões, capacitações e palestras.

**Art. 5º** - O auxílio representação poderá ser concedido aos conselheiros efetivos ou suplentes do Coren-MT, ou a colaboradores, pelo desempenho de

atividades político representativas do Conselho, desde que expressamente convocados, convidados, nomeados ou designados para tal fim.

**Parágrafo Único** - Para os fins de que trata esta Decisão, o profissional de enfermagem deverá estar legalmente habilitado, em situação regular no Conselho de Enfermagem a que está inscrito e em pleno gozo de seus direitos inerentes ao exercício profissional, nos termos da legislação vigente.

**Art. 6º** - O auxílio representação deverá ser requerido por meio de formulário próprio acompanhado do ato de convocação, designação ou nomeação da autoridade competente.

§ 1º O beneficiário do auxílio representação deverá apresentar, no prazo preclusivo de até 30 (trinta) dias contados da data de realização da atividade, o relatório das ações empreendidas, acompanhada do certificado de participação ou de outros documentos comprobatórios do cumprimento da atividade representativa.

§ 2º É vedado o pagamento do auxílio representação na pendência de apresentação do relatório descrito no parágrafo anterior.

§ 3º O pedido de auxílio representação cabe exclusivamente ao requerente/beneficiário designado pela autoridade competente à apresentação dos documentos necessários à sua concessão, vedada à transferência de tais obrigações a terceiros.

§ 4º Ocorrendo inconformidades no pedido, o servidor competente do respectivo Conselho comunicará imediatamente ao interessado, mantendo a solicitação sobrestada até que o beneficiário cumpra o que lhe é por dever, dentro do prazo preclusivo estabelecido no § 1º do art. 4º desta Decisão.

**Art. 7º** - O valor unitário de referência do auxílio representação no Coren-MT será de 348,43 por dia de atividade político representativa ou de gerenciamento superior, ficando o seu pagamento limitado ao valor correspondente a até 20 (vinte) auxílios representação por mês.

§ 1º O pagamento do auxílio representação de que trata o caput deste artigo será efetuado na seguinte proporção, observando-se as características peculiares do beneficiário na estrutura do respectivo Conselho de Enfermagem, conforme Tabela Anexo I:

- I - Conselheiros, 100% (cem por cento) do valor unitário de referência;
- II - Membros da diretoria, 100% (cem por cento) do valor unitário de referência acrescido de 20% (vinte por cento), sobre aquele;
- III - Presidente, 100% (cem por cento) do valor unitário de referência, acrescido de 30% (trinta por cento) sobre aquele;
- IV - Colaboradores de nível superior, será pago o valor referente a 100% (cem por cento) de um auxílio representação, por designação.
- V - Colaboradores nível médio, 80% (oitenta por cento) do valor unitário de referência de um auxílio representação, por designação.

§ 2º A concessão do auxílio representação em quantidade superior a definida no caput deste artigo, assim como para atividades que ocorram em dias de sábados, domingos e feriados ficará condicionada à apresentação de justificativa consubstanciada pelo requerente e seu deferimento motivado pela autoridade competente.

**Art. 8º** - As verbas indenizatórias, independente da sua natureza, não podem ser pagas de forma cumulativas.

**Art. 9º** - As despesas extraordinárias de pequeno valor, não relacionadas com locomoção urbana, alimentação e pousada, excepcionalmente ocorridas no desempenho das atividades descritas nesta Decisão, poderão ser ressarcidas por decisão da Diretoria do Conselho de Enfermagem, desde que o pedido seja instruído por meio documental idôneo, permitido em lei.

**Parágrafo único** - Considera-se despesa extraordinária de pequeno valor aquela que não exceda o montante equivalente a 02 (dois) auxílios representação.

**Art. 10** - Obriga-se ao Coren-MT o estabelecimento de normas regulamentares à Resolução Cofen nº. 701/2022, fixando os valores a serem pagos a título de auxílio representação, estabelecendo o valor de até R\$ 348,43, observando as disposições estabelecidas no art. 5º da referida Resolução, considerando a sua capacidade de pagamento e a disponibilidade dos recursos orçamentários e financeiros que dispõem aos quais ficam condicionados.

§ 1º Na fixação do valor do auxílio de representação, deverá o Coren-MT observar a receita líquida, respeitando os limites necessários ao cumprimento das demais obrigações, para que não venha a causar prejuízos à Administração Pública, sob as penas de Lei.

**Art. 11** - É defeso ao Coren-MT praticar valores e limites superiores ao estabelecido nesta Decisão.

**Art. 12** - Os valores fixados nesta Decisão poderão ser atualizados anualmente, no mês de fevereiro de cada exercício, por meio de decisão motivada, mediante utilização do INPC acumulado no período dos últimos 12 meses, ou outro que vier a ser substituído, exclusivamente aos auxílios representação.

**Parágrafo único** - Na hipótese de o Coren-MT decidir por reajustar os valores dos auxílios representação ao final de cada ano, a decisão deverá ser encaminhada ao Plenário do Coren-MT para ser submetida à homologação, a quem competirá analisar a questão.

**Art. 13** - A presente Decisão entrará em vigor da data de sua publicação na Imprensa Oficial, observadas as formalidades legais, revogando-se as disposições em contrário.

Cuiabá, 12 de janeiro de 2024.

**BRUNA KAROLINE DE ALMEIDA SANTIAGO**

COREN-MT Nº 442.453-ENF

Conselheira Presidente

**JOÃO PEDRO NETO DE SOUSA**

COREN-MT Nº 521.011-ENF

Conselheiro Secretário

**Protocolo 1533439**

#### **DECISÃO COREN-MT Nº. 002/2024**

*Dispõe sobre os valores de diárias a serem pagas pelo Coren-MT aos Conselheiros Regionais, Empregados Públicos e Colaboradores.*

A Presidente do Conselho Regional de Enfermagem de Mato Grosso - Coren-MT e o Conselheiro Secretário no exercício de suas atribuições legais e regimentais asseguradas na lei 5.905/73 e no art. 49 do Regimento Interno, homologado pela Decisão Cofen nº.147/2018 de 26 de outubro de 2018.

**CONSIDERANDO** que os Conselheiros efetivos e suplentes dos Conselhos regionais como também aos assessores, empregados públicos e colaboradores representantes do Coren/MT cumprem o dever de zelar pelos atos da Administração Pública, especialmente aquelas atribuições que lhes são conferidas por Lei;

**CONSIDERANDO** que o Conselho Regional de Enfermagem de Mato Grosso, autarquia vinculada ao Conselho Federal de Mato Grosso é um órgão disciplinador do exercício da profissão de enfermeiro e das demais profissões compreendidas nos Serviços de Enfermagem (art. 2º da Lei nº 5.905, de 12 de julho de 1973);

**CONSIDERANDO** o teor dos Acórdãos nº 570/2007, 462/2008 e 902/2016 do TCU - que reconhecem a possibilidade de os conselhos de fiscalização profissional poderem fixar os valores de diárias s com natureza indenizatória de despesas tais como alimentação e deslocamentos, desde que observados os princípios norteadores da administração pública;

**CONSIDERANDO** que a administração pública deve pautar-se nos princípios enumerados no art. 37, caput, da Constituição Federal, como bem assim nos princípios da razoabilidade, do interesse público e da economicidade dos atos de gestão;

**CONSIDERANDO** o que o consta na Resolução Cofen nº. 605/2019 alterada pela Resolução Cofen nº 701/2022;

**CONSIDERANDO** a reestruturação administrativa e financeira e o resgate e o consequente aumento da arrecadação do Coren-MT em 2023;

**CONSIDERANDO** a deliberação da 579ª Reunião Ordinária de Plenário do Coren-MT realizada em 12 de janeiro de 2024;

**DECIDEM:**

**Art. 1º** - Reajustar os valores das diárias pagas pelo Coren-MT aos Conselheiros, Assessores, Empregados Públicos e Colaboradores do Conselho, tendo por referência os valores praticados no âmbito do Conselho Federal de Enfermagem;

**Art. 2º** - Para a concessão de diárias no âmbito do Coren-MT deverão ser atendidos todos os critérios estabelecidos na Resolução Cofen nº 701/2022.

**Parágrafo único** - O pagamento de diárias no âmbito do Coren-MT fica condicionado à existência de disponibilidade orçamentária e financeira.

**Art. 3º** - A Classificação e discriminação dos valores estão expressas na tabela constante da Resolução Cofen nº 701/2022, ou em outra que vier a substituí-la observando para cada caso os parâmetros ali estabelecidos, sendo o pagamento efetuado tendo por base o valor correspondente à razão de 60% daqueles praticados na esfera do Conselho Federal de Enfermagem em especial aqueles constantes de seu anexo I,

**Art. 4º** - Esta Decisão entrará em vigor na data da sua publicação, revogando-se todas as disposições em contrário.

Cuiabá, 12 de janeiro de 2024.

**BRUNA KAROLINE DE ALMEIDA SANTIAGO**  
COREN-MT Nº 442.453-ENF  
Conselheira Presidente

**JOÃO PEDRO NETO DE SOUSA**  
COREN-MT Nº 521.011-ENF  
Conselheiro Secretário

Protocolo 1533446

**CONVOCAÇÃO DE ASSEMBLÉIA GERAL ORDINÁRIA**

Na qualidade de Síndica do Condomínio Edifício Máster Center, localizado na Trav. Desembargador Ferreira Mendes, 233 Centro Sul, Cuiabá (MT). Venho convocar aos Senhores proprietários a participarem da **Assembleia Geral Ordinária** conforme Artigo 1.350 do novo Código Civil e em conformidade ao artigo 20 cláusula VI do Novo Regimento Interno, a realizar-se no Auditório do Sindicato dos Vigilantes e Transportes de Valores no piso Térreo deste Edifício, no dia 08 de fevereiro de 2024, Quinta-feira as 18:00hrs, em primeira chamada com presença de 2/3 dos condôminos e as 18:30, com qualquer número de presentes, conforme determina a Lei 4.591/64 ART 12, a fim de discutirem sobre o assunto que requer a vossa presença:

**PAUTA:**

- Deliberar sobre a prestação de contas ano 2023;
- Eleições para Síndico e vice síndico biênio 2024/2025
- Previsão orçamentária para o ano 2024;
- Ponderar sobre implantação de portaria remota.
- Reajuste da taxa de Condomínio para o período de abril 2024 a março de 2025;
- Assuntos gerais de interesses do condomínio e Condôminos.

**OBSERVAÇÕES:**

\* É lícito aos senhores condôminos se fazerem representar na Assembleia ora convocada por procuradores, munidos com procurações específicas, sendo obrigatório o reconhecimento de firma;

\* A ausência dos senhores condôminos não os desobrigam de aceitarem como tácita concordância aos assuntos que forem tratados e deliberados.

\* Os condôminos em atraso nos pagamentos de suas taxas condominiais, poderão presenciar, mas não poderão votar nas deliberações.

Cuiabá, 11 de janeiro de 2024

Atenciosamente,  
Matildes  
Síndica

Protocolo 1533448

# PODER JUDICIÁRIO

## TRIBUNAL DE JUSTIÇA

**EXTRATO**

**TERMO DE ADESÃO DO MUNICÍPIO DE VÁRZEA GRANDE AO  
TERMO DE COOPERAÇÃO TÉCNICA 12/2022  
CIA 0037431-22.2022.8.11.0000**

**COOPERADO:** TRIBUNAL DE JUSTIÇA/MT

**CNPJ:** 03.535.606/0001-10

**COOPERADO/ADERENTE:** MUNICÍPIO DE VÁRZEA GRANDE

**CNPJ:** 03.507.548/0001-10

**OBJETO:** Aderir ao Termo de Cooperação Técnica n. 12/2022, cujo objeto consiste em conduzir e estruturar ações na implantação do projeto Verde Novo.

Cuiabá, 12 de janeiro de 2024.

**Ivone Regina Marca**  
Diretora do Departamento Administrativo

Protocolo 1533389

**EXTRATO**

**TERMO DE COOPERAÇÃO TÉCNICA N. 22/2023  
CIA 0020576-31.2023.8.11.0000**

**COOPERANTE:** TRIBUNAL DE JUSTIÇA DO ESTADO DE MATO GROSSO

**CNPJ:** 03.535.606/0001-10

**COOPERADO:** EMPRESA CLARO S.A.

**CNPJ:** 40.432.544/0001-47

**OBJETO:** A instalação de totens no espaço físico do Fórum da Capital pela empresa CLARO S.A. destinados ao atendimento virtual de clientes para atendimento pré-processual para propositura de acordos e solução de conflitos.

**VIGÊNCIA:** O presente termo terá vigência pelo prazo de 12 (doze) meses, contados a partir da data de sua publicação.

Cuiabá-MT, 12 de janeiro de 2024.

-assinado digitalmente-  
**Ivone Regina Marca**  
Diretora do Departamento Administrativo

Protocolo 1533400

MT.GOV.BR

DÁ ORGULHO  
VIVER EM  
MATO GROSSO

PROGRAMA MAIS INGLÊS MT  
+ DE **100 ALUNOS**  
DAS ESCOLAS ESTADUAIS  
ESTUDANDO NA INGLATERRA,  
COMO O VAGNER, DE PORTO ESTRELA



Governo de  
**Mato  
Grosso**



Governo do Estado de Mato Grosso  
Secretaria de Estado de Planejamento e Gestão

**SUPERINTENDÊNCIA DA IMPRENSA OFICIAL DO  
ESTADO DE MATO GROSSO**

CENTRO POLÍTICO ADMINISTRATIVO  
Rua Júlio Domingos de Campos  
CEP 78050-970 - Cuiabá - Mato Grosso  
CNPJ(MF) 03.507.415/0004-97

**www.iomat.mt.gov.br**  
Acesse o portal E-Mato Grosso  
**www.mt.gov.br**

## ORIENTAÇÃO PARA PUBLICAÇÃO

De acordo com a Instrução Normativa nº 005/2008 do Diário Oficial de 27 de maio de 2008, as matérias deverão ser enviadas pelo sistema IOMATNET e no balcão da IOMAT, pessoalmente, em Pen Drive, CD-ROM ou através do correio eletrônico, publica@iomat.mt.gov.br, até as 16:00hs.

Os arquivos deverão ser em extensão .rtf, .doc ou .docx

## ATENDIMENTO EXTERNO

De acordo com a Portaria nº 030/2019/SEPLAG do Diário Oficial de 05 de Abril de 2019, o atendimento é de Segunda à Sexta-feira, das 08:00hs às 12:00hs e 13:00hs às 17:00hs.

(65) 3613-8000

## HINO NACIONAL

Letra de Joaquim Osório Duque Estrada e música de Francisco Manoel da Silva

Ouviram do Ipiranga as margens plácidas  
De um povo heróico o brado retumbante,  
E o sol da Liberdade, em raios fúlgidos,  
Brilhou no céu da Pátria nesse instante.

Se o penhor dessa igualdade  
Consequimos conquistar com braço forte,  
Em teu seio, ó Liberdade,  
Desafia o nosso peito a própria morte!

Ó Pátria amada, Idolatrada, Salve! Salve!

Brasil, um sonho intenso, um raio vívido  
De amor e de esperança à terra desce,  
Se em teu formoso céu, risonho e límpido,  
A imagem do Cruzeiro resplandece.

Gigante pela própria natureza,  
És belo, és forte, impávido colosso,  
E o teu futuro espelha essa grandeza

Terra adorada, Entre outras mil,  
És tu, Brasil, Ó Pátria amada!  
Dos filhos deste solo és mãe gentil,  
Pátria amada, Brasil!

Deitado eternamente em berço esplêndido,  
Ao som do mar e à luz do céu profundo,  
Fulguras, ó Brasil, florão da América,  
Iluminado ao sol do Novo Mundo!

Do que a terra mais garrida  
Teus risonhos, lindos campos têm mais flores;  
"Nossos bosques têm mais vida",  
"Nossa vida" no teu seio "mais amores".

Ó Pátria amada, Idolatrada, Salve! Salve!

Brasil, de amor eterno seja símbolo  
O lábaro que ostentas estrelado,  
E diga o verde-louro desta fâmula  
Paz no futuro e glória no passado.

Mas, se ergues da justiça a clava forte,  
Verás que um filho teu não foge à luta,  
Nem teme, quem te adora, a própria morte!

Terra adorada Entre outras mil,  
És tu, Brasil, Ó Pátria amada!

Dos filhos deste solo és mãe gentil,  
Pátria amada,  
Brasil!

## HINO DE MATO GROSSO

Decreto Nº 208 de 05 de setembro de 1983

Letra de Dom Francisco de Aquino Corrêa e música do maestro Emílio Heine

Limitando, qual novo colosso,  
O ocidente do imenso Brasil,  
Eis aqui, sempre em flor, Mato Grosso,  
Nosso berço glorioso e gentil!

Eis a terra das minas faiscantes,  
Eldorado como outros não há  
Que o valor de imortais bandeirantes  
Conquistou ao feroz Paiaguás!

Salve, terra de amor, terra do ouro,  
Que sonhara Moreira Cabral!  
Chova o céu dos seus dons o tesouro  
Sobre ti, bela terra natal!

Terra noiva do Sol! Linda terra!  
A quem lá, do teu céu todo azul,  
Beija, ardente, o astro louro, na serra  
E abençoa o Cruzeiro do Sul!

No teu verde planalto escampado,  
E nos teus pantanais como o mar,  
Vive solto aos milhões, o teu gado,  
Em mimosas pastagens sem par!

Salve, terra de amor, terra do ouro,  
Que sonhara Moreira Cabral!  
Chova o céu dos seus dons o tesouro  
Sobre ti, bela terra natal!

Hévea fina, erva-mate preciosa,  
Palmas mil, são teus ricos florões;  
E da fauna e da flora o índio goza,  
A opulência em teus virgens sertões.

O diamante sorri nas grupiarias  
Dos teus rios que jorram, a flux.  
A hulha branca das águas tão claras,  
Em cascatas de força e de luz!

Salve, terra de amor, terra do ouro,  
Que sonhara Moreira Cabral!  
Chova o céu dos seus dons o tesouro  
Sobre ti, bela terra natal!

Dos teus bravos a glória se expande  
De Dourados até Corumbá,  
O ouro deu-te renome tão grande,  
Porém mais nosso amor te dará!

Ouve, pois, nossas juras solenes  
De fazermos em paz e união,  
Teu progresso imortal como a fênix  
Que ainda timbra o teu nobre brasão!

Salve, terra de amor, terra de ouro,  
Que sonhara Moreira Cabral!  
Chova o céu dos seus dons o tesouro  
Sobre ti, bela terra natal!

## HINO À BANDEIRA DE MATO GROSSO

Letra e música dos autores: Abel Santos Anjos Filho, Tânia Domingos do Nascimento e Hudson C. Rocha

"Uma radiante estrela exalta o céu anil  
Fulgura na imensidão do meu Brasil  
Constelação de áurea cultura e glórias mil  
Do bravo heróico bandeirante varonil  
Que descobrindo a extensa mata sobranceira  
Do Centro Oeste, imensa gleba brasileira  
Trouxe esperança à juventude altaneira  
Delimitando a esfera verde da bandeira.

Erga aos céus oh! estandarte  
De amor e união  
Mato Grosso feliz  
Do Brasil é o verde coração.  
Belo pendão que ostenta o branco da pureza  
Losango lar da paz e feminil grandeza.  
Teu manto azul é o céu que encobre a natureza  
De um Mato Grosso emoldurado de beleza.

No céu estampas o matiz patriarcal  
E ao Sol fulguras belo esplêndido ideal  
Na Terra semeando a paz universal  
Para colhermos um futuro sem igual.  
Erga aos céus oh! estandarte  
De amor e união  
Mato Grosso feliz  
Do Brasil é o verde coração".