

DIÁRIO OFICIAL



do Estado de Mato Grosso ANO CXVIII - CUIABÁ Terça Feira, 02 de Dezembro de 2008 Nº 24971

PODER EXECUTIVO

DECRETO

DECRETO Nº 1.723, DE 02 DE DEZEMBRO DE 2008.

Promove, por ato de bravura, Praça do Corpo de Bombeiros Militar do Estado de Mato Grosso.

O GOVERNADOR DO ESTADO DE MATO GROSSO, no uso das atribuições que lhe confere o artigo 66, inciso III, da Constituição Estadual, e tendo em vista o que dispõe o Decreto nº 384, de 06 de setembro de 1995 (Regulamento de Promoção de Praças),

DECRETA:

Art. 1º Fica promovido à graduação de 1º Sargento BM, por "Ato de Bravura", o Praça do Corpo de Bombeiros Militar do Estado de Mato Grosso, 2º Sargento BM EDREANO JÚNIOR ROSSI RINALDI.

Art. 2º Este Decreto entra em vigor na data de sua publicação.

Palácio Paiaguás, em Cuiabá, 02 de dezembro 2008, 187º da Independência e 120º da República.

SILVAL DA CUNHA BARBOSA
Governador do Estado em exercício

EUMAR ROBERTO NOVACKI
Secretário Chefe da Casa Civil

ORESTES TEODORO DE OLIVEIRA
Secretário-Chefe da Casa Militar - Cel. PM

DIÓGENES GOMES CURADO FILHO
Secretário de Estado de Justiça e Segurança Pública

DECRETO ORÇAMENTARIO

DECRETO ORÇAMENTÁRIO Nº 346, DE 02 DE DEZEMBRO DE 2008

Abre no Orçamento Fiscal e da Seguridade Social, Crédito Suplementar por Excesso de Arrecadação em favor de órgão (s) do Estado de Mato Grosso, para reforço de dotações constantes da lei orçamentária vigente.

O GOVERNADOR DO ESTADO DE MATO GROSSO, no uso das atribuições que lhe confere o Artigo 66, Inciso III, da Constituição Estadual, e conforme o disposto na Lei nº 8.828, de 17 de Janeiro de 2008, alterada pela Lei nº 8.839 de 07 de março de 2008, e na Lei nº 8.704 de 23 de agosto de 2007, alterada pela Lei nº 8.838 de 07 de março de 2008,

DECRETA:

Art. 1º Fica aberto no Orçamento Fiscal e da Seguridade Social do Estado, constante da Lei nº 8.828, em favor do(s) Órgão(s) abaixo relacionado(s), Crédito Suplementar por Excesso de Arrecadação no valor total de R\$ 72.217.350,90, para atender as programações constantes no(s) Anexo(s) I de cada processo integrante deste Decreto.

Tipo: 150

PROCESSO FIPLAN Nº	UNIDADE ORÇAMENTÁRIA	VALOR SUPLEMENTADO
3173	30103 Recursos Sob a Supervisão da Secretaria de Estado de Planejamento e Coordenação Geral	150.000,00
2646	09101 Procuradoria Geral do Estado	20.902.648,18
3171	22607 Fundo Estadual de Assistência Social	203.305,00
3306	12501 Empresa Matogrossense de Pesquisa, Assistência Técnica e Extensão Rural	22.381,03
2643	16101 Secretaria de Estado de Fazenda	42.044.583,92
1992	22101 Secretaria de Estado de Trabalho, Emprego, Cidadania e Assistência Social	200.000,00
3270	11101 Secretaria de Estado de Administração	32.790,43
2925	12301 Instituto de Terras do Estado de Mato Grosso	63.625,00
3348	25101 Secretaria de Estado de Infra-estrutura	7.060.000,00
3325	19101 Secretaria de Estado de Justiça e Segurança Pública	1.497.108,32
3287	22101 Secretaria de Estado de Trabalho, Emprego, Cidadania e Assistência Social	40.909,02
TOTAL		72.217.350,90

GOVERNO DO ESTADO DE MATO GROSSO

Blairo Borges Maggi

Governador do Estado

Silval da Cunha Barbosa

Vice Governador



Governo do Estado de Mato Grosso
Secretaria de Administração

SAD

SUPERINTENDÊNCIA DA IMPRENSA OFICIAL
DO ESTADO DE MATO GROSSO

CENTRO POLÍTICO ADMINISTRATIVO-CPA
CEP 78050970-Cuiabá-Mato Grosso
CNPJ(MF)03.507.415/0004-97
FONE/FAX: (65) 3613-8000

E-mail:
publica@iomat.mt.gov.br



Governo de
Mato Grosso

Visite nosso Portal: Acesse o Portal E-Mato Grosso
www.iomat.mt.gov.br www.mt.gov.br

Secretário de Estado de Justiça e Segurança Pública Diógenes Gomes Curado Filho
Secretário-Chefe da Casa Civil Eumar Roberto Novacki
Secretário-Chefe da Casa Militar Orestes Teodoro de Oliveira
Secretário de Estado de Planejamento e Coordenação Geral Yênes Jesus de Magalhães
Secretário de Estado de Fazenda Eder de Moraes Dias
Secretário-Auditor Geral do Estado José Gonçalves Botelho do Prado
Secretário de Estado de Desenvolvimento Rural Neldo Egon Weirich
Secretário de Estado de Indústria, Comércio e Minas e Energia Pedro Jamil Nadaf
Secretária de Estado de Trabalho Emprego, Cidadania e Assist. Social Terezinha de Souza Maggi
Secretário de Estado de Desenvolvimento de Turismo Yuri Alexey Vieira Jorge
Secretário de Estado de Infra-estrutura Vilceu Francisco Marchetti
Secretário de Estado de Educação Ságuas Moraes Sousa
Secretário de Estado de Administração Geraldo Aparecido de Vito Júnior
Secretário de Estado de Saúde Augustinho Moro
Secretário de Estado de Comunicação Social José Carlos Dias
Procurador-Geral do Estado João Virgílio do Nascimento Sobrinho
Secretário de Estado do Meio Ambiente Luís Henrique Chaves Daldegan
Secretário de Estado de Esportes e Lazer José Joaquim de Souza Filho
Secretário de Estado de Cultura Paulo Pitaluga Costa e Silva
Secretário de Estado de Ciência e Tecnologia Francisco Tarquínio Daltro
Secretário Extraordinário de Projetos Estratégicos
Secretária Extraordinária de Apoio às Políticas Educacionais Flávia Maria Barros Nogueira

Art. 2º Os recursos necessários à execução do disposto no art. 1º decorrerão de Excesso de Arrecadação.

Art. 3º Este Decreto entra em vigor na data de sua publicação.

Palácio Paiguás, em Cuiabá, 02 de dezembro de 2008, 187º da Independência e 120º da República.

SILVAL DA CUNHA BARBOSA
 Governador do Estado em exercício

YENES JESUS DE MACALÃES
 Secretário de Estado de Planejamento e Coordenação Geral

ANEXO I	CRÉDITO ADICIONAL	DOTAÇÃO A SUPLEMENTAR									
PROCESSO : 1992											
UNIDADE ORÇAMENTÁRIA : 22101 - Secretaria de Estado de Trabalho, Emprego, Cidadania e Assistência Social											
PROGRAMA DE TRABALHO											
RECURSOS DE TODAS AS FONTES											
FU	SUB	PRO	PAOE	REG	ESPECIFICAÇÃO	E	NATUREZA	FTE	IC	TRO	VALOR
14	422	168	2295	9900	ACOES DE INCLUSAO SOCIAL PARA CIDADANIA - ESTADO	F	33903000	100	Não	NO	30.000,00
						F	33903900	100	Não	NO	170.000,00
PROCESSO : 2643											
UNIDADE ORÇAMENTÁRIA : 16101 - Secretaria de Estado de Fazenda											
PROGRAMA DE TRABALHO											
RECURSOS DE TODAS AS FONTES											
FU	SUB	PRO	PAOE	REG	ESPECIFICAÇÃO	E	NATUREZA	FTE	IC	TRO	VALOR
04	122	036	2008	9900	REMUNERAÇÃO DE PESSOAL ATIVO DO ESTADO E ENCARGOS SOCIAIS - ESTADO	F	31909200	100	Não	NO	42.044.583,92
PROCESSO : 2646											
UNIDADE ORÇAMENTÁRIA : 9101 - Procuradoria Geral do Estado											
PROGRAMA DE TRABALHO											
RECURSOS DE TODAS AS FONTES											
FU	SUB	PRO	PAOE	REG	ESPECIFICAÇÃO	E	NATUREZA	FTE	IC	TRO	VALOR
04	122	036	2008	9900	REMUNERAÇÃO DE PESSOAL ATIVO DO ESTADO E ENCARGOS SOCIAIS - ESTADO	F	31909200	100	Não	NO	7.902.648,18
28	846	998	8003	9900	CUMPRIMENTO DE SENTENÇAS JUDICIAIS TRANSITADAS EM JULGADO - ADM. DIRETA - ESTADO	F	33909100	100	Não	NO	13.000.000,00
PROCESSO : 2925											
UNIDADE ORÇAMENTÁRIA : 12301 - Instituto de Terras do Estado de Mato Grosso											
PROGRAMA DE TRABALHO											
RECURSOS DE TODAS AS FONTES											
FU	SUB	PRO	PAOE	REG	ESPECIFICAÇÃO	E	NATUREZA	FTE	IC	TRO	VALOR
09	272	997	8040	0600	RECOLHIMENTO DE ENCARGOS E OBRIGAÇÕES PREVIDENCIÁRIAS DE INATIVOS E PENSIONISTAS DO ESTADO DE MATO GROSSO - REGIAO VI - SUL	S	31911300	100	Não	NO	3.125,00
21	122	036	2008	0600	REMUNERAÇÃO DE PESSOAL ATIVO DO ESTADO E ENCARGOS SOCIAIS - REGIAO VI - SUL	F	31901300	100	Não	NO	13.000,00
						F	31911300	100	Não	NO	47.500,00
PROCESSO : 3171											
UNIDADE ORÇAMENTÁRIA : 22607 - Fundo Estadual de Assistência Social											
PROGRAMA DE TRABALHO											
RECURSOS DE TODAS AS FONTES											
FU	SUB	PRO	PAOE	REG	ESPECIFICAÇÃO	E	NATUREZA	FTE	IC	TRO	VALOR
08	422	280	4007	9900	GESTÃO DOS PROGRAMAS, PROJETOS, SERVIÇOS E BENEFÍCIOS DE PROTEÇÃO SOCIAL ESPECIAL DE MÉDIA E ALTA COMPLEXIDADE - ESTADO	S	33903000	100	Não	NO	88.939,00
						S	33903900	100	Não	NO	45.405,00
08	422	280	4008	9900	GESTÃO DO SISTEMA ÚNICO DA ASSISTÊNCIA SOCIAL NO ESTADO DE MT - ESTADO	S	33903200	100	Não	NO	68.961,00
PROCESSO : 3173											
UNIDADE ORÇAMENTÁRIA : 30103 - Recursos Sob a Supervisão da Secretaria de Estado de Planejamento e Coordenação Geral											
PROGRAMA DE TRABALHO											
RECURSOS DE TODAS AS FONTES											
FU	SUB	PRO	PAOE	REG	ESPECIFICAÇÃO	E	NATUREZA	FTE	IC	TRO	VALOR
28	846	996	8024	9900	CONVENIOS, CONTRATOS E OUTROS AJUSTES - ESTADO	F	33903900	100	Não	NO	150.000,00
PROCESSO : 3270											
UNIDADE ORÇAMENTÁRIA : 11101 - Secretaria de Estado de Administração											
PROGRAMA DE TRABALHO											
RECURSOS DE TODAS AS FONTES											
FU	SUB	PRO	PAOE	REG	ESPECIFICAÇÃO	E	NATUREZA	FTE	IC	TRO	VALOR
04	122	036	2008	9900	REMUNERAÇÃO DE PESSOAL ATIVO DO ESTADO E ENCARGOS SOCIAIS - ESTADO	F	31909200	100	Não	NO	32.790,43
PROCESSO : 3287											
UNIDADE ORÇAMENTÁRIA : 22101 - Secretaria de Estado de Trabalho, Emprego, Cidadania e Assistência Social											
PROGRAMA DE TRABALHO											
RECURSOS DE TODAS AS FONTES											
FU	SUB	PRO	PAOE	REG	ESPECIFICAÇÃO	E	NATUREZA	FTE	IC	TRO	VALOR
11	122	036	2008	9900	REMUNERAÇÃO DE PESSOAL ATIVO DO ESTADO E ENCARGOS SOCIAIS - ESTADO	F	31909200	100	Não	NO	40.909,02
PROCESSO : 3306											
UNIDADE ORÇAMENTÁRIA : 12501 - Empresa Matogrossense de Pesquisa, Assistência Técnica e Extensão Rural											
PROGRAMA DE TRABALHO											
RECURSOS DE TODAS AS FONTES											
FU	SUB	PRO	PAOE	REG	ESPECIFICAÇÃO	E	NATUREZA	FTE	IC	TRO	VALOR
20	122	036	2008	9900	REMUNERAÇÃO DE PESSOAL ATIVO DO ESTADO E ENCARGOS SOCIAIS - ESTADO	F	31909200	100	Não	NO	22.381,03
PROCESSO : 3325											
UNIDADE ORÇAMENTÁRIA : 19101 - Secretaria de Estado de Justiça e Segurança Pública											

PROGRAMA DE TRABALHO					RECURSOS DE TODAS AS FONTES						
FU	SUB	PRO	PAOE	REG	ESPECIFICAÇÃO	E	NATUREZA	FTE	IC	TRO	VALOR
06	122	036	2008	9900	REMUNERAÇÃO DE PESSOAL ATIVO DO ESTADO E ENCARGOS SOCIAIS - ESTADO	F	31909200	100	Não	NO	1.497.108,32
PROCESSO : 3348					UNIDADE ORÇAMENTÁRIA : 25101 - Secretaria de Estado de Infra-estrutura						
PROGRAMA DE TRABALHO					RECURSOS DE TODAS AS FONTES						
FU	SUB	PRO	PAOE	REG	ESPECIFICAÇÃO	E	NATUREZA	FTE	IC	TRO	VALOR
26	782	218	1287	0100	PAVIMENTAÇÃO DE RODOVIAS - REGIAO I - NOROESTE I	F	44905100	131	Não	NO	500.000,00
26	782	218	1287	0200	PAVIMENTAÇÃO DE RODOVIAS - REGIAO II - NORTE	F	44405100	131	Não	NO	200.000,00
26	782	218	1287	0500	PAVIMENTAÇÃO DE RODOVIAS - REGIAO V - SUDESTE	F	44505100	100	Não	NO	200.000,00
						F	44505100	131	Não	NO	500.000,00
						F	44905100	131	Não	NO	500.000,00
26	782	218	1287	0600	PAVIMENTAÇÃO DE RODOVIAS - REGIAO VI - SUL	F	44905100	100	Não	NO	100.000,00
						F	44905100	131	Não	NO	1.600.000,00
26	782	218	1287	0800	PAVIMENTAÇÃO DE RODOVIAS - REGIAO VIII - OESTE	F	44905100	100	Não	NO	200.000,00
						F	44905100	131	Não	NO	1.000.000,00
26	782	218	1287	1000	PAVIMENTAÇÃO DE RODOVIAS - REGIAO X - CENTRO	F	44505100	100	Não	NO	250.000,00
						F	44505100	131	Não	NO	1.700.000,00
26	782	218	2151	9900	MANUTENCAO DE RODOVIAS NAO PAVIMENTADAS - ESTADO	F	33903000	100	Não	NO	310.000,00
TOTAL GERAL:											72.217.350,90

ANEXO II	DOTAÇÃO A ANULAR
TOTAL GERAL:	0,00

ANEXO III

Processo: 1992	Unidade Orçamentária: 22101 - Secretaria de Estado de Trabalho, Emprego, Cidadania e Assistência Social
-----------------------	--

PAOE:	2295 - ACOES DE INCLUSAO SOCIAL PARA CIDADANIA	Regional: 9900 - ESTADO
Meta Física:	PESSOAS ATENDIDAS(PESSOA)	60.000,00
Meta Física Neste Processo:	PESSOAS ATENDIDAS(PESSOA)	100.000,00

Processo: 2643	Unidade Orçamentária: 16101 - Secretaria de Estado de Fazenda
-----------------------	--

PAOE:	2008 - REMUNERAÇÃO DE PESSOAL ATIVO DO ESTADO E ENCARGOS SOCIAIS	Regional: 9900 - ESTADO
Meta Física:	ACAO MANTIDA(PERCENTUAL)	100,00
Meta Física Neste Processo:	ACAO MANTIDA(PERCENTUAL)	100,00

Processo: 2646	Unidade Orçamentária: 9101 - Procuradoria Geral do Estado
-----------------------	--

PAOE:	2008 - REMUNERAÇÃO DE PESSOAL ATIVO DO ESTADO E ENCARGOS SOCIAIS	Regional: 9900 - ESTADO
Meta Física:	ACAO MANTIDA(PERCENTUAL)	100,00
Meta Física Neste Processo:	ACAO MANTIDA(PERCENTUAL)	100,00

Processo: 2646	Unidade Orçamentária: 9101 - Procuradoria Geral do Estado
-----------------------	--

PAOE:	8003 - CUMPRIMENTO DE SENTENÇAS JUDICIAIS TRANSITADAS EM JULGADO - ADM. DIRETA	Regional: 9900 - ESTADO
Meta Física:	ACAO MANTIDA(PERCENTUAL)	100,00
Meta Física Neste Processo:	ACAO MANTIDA(PERCENTUAL)	100,00

Processo: 2925	Unidade Orçamentária: 12301 - Instituto de Terras do Estado de Mato Grosso
-----------------------	---

PAOE:	2008 - REMUNERAÇÃO DE PESSOAL ATIVO DO ESTADO E ENCARGOS SOCIAIS	Regional: 0600 - REGIAO VI - SUL
Meta Física:	ACAO MANTIDA(PERCENTUAL)	100,00
Meta Física Neste Processo:	ACAO MANTIDA(PERCENTUAL)	100,00

Processo: 2925	Unidade Orçamentária: 12301 - Instituto de Terras do Estado de Mato Grosso
-----------------------	---

PAOE:	8040 - RECOLHIMENTO DE ENCARGOS E OBRIGAÇÕES PREVIDENCIÁRIAS DE INATIVOS E PENSIONISTAS DO ESTADO DE MATO GROSSO	Regional: 0600 - REGIAO VI - SUL
Meta Física:	ACAO MANTIDA(PERCENTUAL)	100,00
Meta Física Neste Processo:	ACAO MANTIDA(PERCENTUAL)	100,00

Processo: 3171		Unidade Orçamentária: 22607 - Fundo Estadual de Assistência Social	
PAOE:	4007 - GESTÃO DOS PROGRAMAS, PROJETOS, SERVIÇOS E BENEFÍCIOS DE PROTEÇÃO SOCIAL ESPECIAL DE MÉDIA E ALTA COMPLEXIDADE	Regional:	9900 - ESTADO
Meta Física:	MUNICÍPIO ATENDIDO(UNIDADE)		141,00
Meta Física Neste Processo:	MUNICÍPIO ATENDIDO(UNIDADE)		141,00

Processo: 3171		Unidade Orçamentária: 22607 - Fundo Estadual de Assistência Social	
PAOE:	4008 - GESTÃO DO SISTEMA ÚNICO DA ASSISTÊNCIA SOCIAL NO ESTADO DE MT	Regional:	9900 - ESTADO
Meta Física:	MUNICÍPIO ATENDIDO(UNIDADE)		141,00
Meta Física Neste Processo:	MUNICÍPIO ATENDIDO(UNIDADE)		141,00

Processo: 3173		Unidade Orçamentária: 30103 - Recursos Sob a Supervisão da Secretaria de Estado de Planejamento e Coordenação Geral	
PAOE:	8024 - CONVENIOS, CONTRATOS E OUTROS AJUSTES	Regional:	9900 - ESTADO
Meta Física:	AÇÃO MANTIDA(PERCENTUAL)		100,00
Meta Física Neste Processo:	AÇÃO MANTIDA(PERCENTUAL)		100,00

Processo: 3270		Unidade Orçamentária: 11101 - Secretaria de Estado de Administração	
PAOE:	2008 - REMUNERAÇÃO DE PESSOAL ATIVO DO ESTADO E ENCARGOS SOCIAIS	Regional:	9900 - ESTADO
Meta Física:	ACAO MANTIDA(PERCENTUAL)		100,00
Meta Física Neste Processo:	ACAO MANTIDA(PERCENTUAL)		100,00

Processo: 3287		Unidade Orçamentária: 22101 - Secretaria de Estado de Trabalho, Emprego, Cidadania e Assistência Social	
PAOE:	2008 - REMUNERAÇÃO DE PESSOAL ATIVO DO ESTADO E ENCARGOS SOCIAIS	Regional:	9900 - ESTADO
Meta Física:	ACAO MANTIDA(PERCENTUAL)		100,00
Meta Física Neste Processo:	ACAO MANTIDA(PERCENTUAL)		100,00

Processo: 3306		Unidade Orçamentária: 12501 - Empresa Matogrossense de Pesquisa, Assistência Técnica e Extensão Rural	
PAOE:	2008 - REMUNERAÇÃO DE PESSOAL ATIVO DO ESTADO E ENCARGOS SOCIAIS	Regional:	9900 - ESTADO
Meta Física:	ACAO MANTIDA(PERCENTUAL)		100,00
Meta Física Neste Processo:	ACAO MANTIDA(PERCENTUAL)		100,00

Processo: 3325		Unidade Orçamentária: 19101 - Secretaria de Estado de Justiça e Segurança Pública	
PAOE:	2008 - REMUNERAÇÃO DE PESSOAL ATIVO DO ESTADO E ENCARGOS SOCIAIS	Regional:	9900 - ESTADO
Meta Física:	ACAO MANTIDA(PERCENTUAL)		100,00
Meta Física Neste Processo:	ACAO MANTIDA(PERCENTUAL)		100,00

Processo: 3348		Unidade Orçamentária: 25101 - Secretaria de Estado de Infra-estrutura	
PAOE:	1287 - PAVIMENTAÇÃO DE RODOVIAS	Regional:	0100 - REGIAO I - NOROESTE I
Meta Física:	ESTRADA PAVIMENTADA(KILOMETRO)		52,48
Meta Física Neste Processo:	ESTRADA PAVIMENTADA(KILOMETRO)		57,36

Processo: 3348		Unidade Orçamentária: 25101 - Secretaria de Estado de Infra-estrutura	
PAOE:	1287 - PAVIMENTAÇÃO DE RODOVIAS	Regional:	0200 - REGIAO II - NORTE
Meta Física:	ESTRADA PAVIMENTADA(KILOMETRO)		56,66
Meta Física Neste Processo:	ESTRADA PAVIMENTADA(KILOMETRO)		49,40

Processo: 3348		Unidade Orçamentária: 25101 - Secretaria de Estado de Infra-estrutura	
PAOE:	1287 - PAVIMENTAÇÃO DE RODOVIAS	Regional:	0500 - REGIAO V - SUDESTE
Meta Física:	ESTRADA PAVIMENTADA(KILOMETRO)		27,95
Meta Física Neste Processo:	ESTRADA PAVIMENTADA(KILOMETRO)		9,73

Processo: 3348		Unidade Orçamentária: 25101 - Secretaria de Estado de Infra-estrutura	
PAOE:	1287 - PAVIMENTAÇÃO DE RODOVIAS	Regional:	0600 - REGIAO VI - SUL
Meta Física:	ESTRADA PAVIMENTADA(KILOMETRO)		43,64
Meta Física Neste Processo:	ESTRADA PAVIMENTADA(KILOMETRO)		115,40

Processo: 3348		Unidade Orçamentária: 25101 - Secretaria de Estado de Infra-estrutura	
PAOE:	1287 - PAVIMENTAÇÃO DE RODOVIAS	Regional:	0800 - REGIAO VIII - OESTE
Meta Física:	ESTRADA PAVIMENTADA(KILOMETRO)		49,08
Meta Física Neste Processo:	ESTRADA PAVIMENTADA(KILOMETRO)		52,85

Processo: 3348		Unidade Orçamentária: 25101 - Secretaria de Estado de Infra-estrutura	
PAOE:	1287 - PAVIMENTAÇÃO DE RODOVIAS	Regional:	1000 - REGIAO X - CENTRO
Meta Física:	ESTRADA PAVIMENTADA(KILOMETRO)		58,07
Meta Física Neste Processo:	ESTRADA PAVIMENTADA(KILOMETRO)		72,96

Processo: 3348		Unidade Orçamentária: 25101 - Secretaria de Estado de Infra-estrutura	
PAOE:	2151 - MANUTENÇÃO DE RODOVIAS NÃO PAVIMENTADAS	Regional:	9900 - ESTADO
Meta Física:	ESTRADA EM TERRA MANTIDA(KILOMETRO)		22.051,00
Meta Física Neste Processo:	ESTRADA EM TERRA MANTIDA(KILOMETRO)		38.379,47

DECRETO ORÇAMENTÁRIO Nº 347, DE 02 DE DEZEMBRO DE 2008

Abre no Orçamento Fiscal e da Seguridade Social, Crédito Suplementar por Anulação em favor de órgão (s) do Estado de Mato Grosso, para reforço de dotações constantes da lei orçamentária vigente.

O GOVERNADOR DO ESTADO DE MATO GROSSO, no uso das atribuições que lhe confere o Artigo 66, Inciso III, da Constituição Estadual, e conforme o disposto na Lei nº 8.828, de 17 de Janeiro de 2008, alterada pela Lei nº 8.839 de 07 de março de 2008, e na Lei nº 8.704 de 23 de agosto de 2007, alterada pela Lei nº 8.838 de 07 de março de 2008,

DECRETA :

Art. 1º Fica aberto no Orçamento Fiscal e da Seguridade Social do Estado, constante da Lei nº 8.828, em favor do(s) Órgão(s) abaixo relacionado(s), Crédito Suplementar por Anulação no valor total de R\$ 23.417.514,38, para atender as programações constantes no(s) Anexo(s) I de cada processo integrante deste Decreto.

Tipo: 100

PROCESSO FIPLAN Nº	UNIDADE ORÇAMENTÁRIA	VALOR SUPLEMENTADO
3353	20101 Secretaria de Estado de Planejamento e Coordenação Geral	4.000,00
3163	02101 Tribunal de Contas	1.664.184,00
3324	24101 Secretaria de Estado de Desenvolvimento do Turismo	247.019,60
3317	14101 Secretaria de Estado de Educação	13.609.551,61
3394	20101 Secretaria de Estado de Planejamento e Coordenação Geral	300.000,00
3328	14101 Secretaria de Estado de Educação	4.010.340,00
3268	22603 Fundo para a Infância e Adolescência	35.000,00
3392	14101 Secretaria de Estado de Educação	3.547.419,17
TOTAL		23.417.514,38

Art. 2º Os recursos necessários à execução do disposto no art. 1º decorrerão da anulação de dotações orçamentárias, conforme indicado no(s) Anexo(s) II do(s) respectivo(s) processo(s).

Art. 3º Este Decreto entra em vigor na data de sua publicação.

Palácio Paiaguás, em Cuiabá, 02 de dezembro de 2008, 187º da Independência e 120º da República.

SILVAL DA SILVA BARBOSA
Governador do Estado em exercício

YENES JESUS DE MACALHÃES
Secretário de Estado de Planejamento e Coordenação Geral

ANEXO I	CRÉDITO ADICIONAL	DOTAÇÃO A SUPLEMENTAR									
PROCESSO : 3163	UNIDADE ORÇAMENTÁRIA : 2101 - Tribunal de Contas										
PROGRAMA DE TRABALHO	RECURSOS DE TODAS AS FONTES										
FU	SUB	PRO	PAOE	REG	ESPECIFICAÇÃO	E	NATUREZA	FTE	IC	TRO	VALOR
01	032	146	2002	9900	FISCALIZAÇÃO E CONTROLE DA ARRECADADAÇÃO E APLICAÇÃO DOS RECURSOS PÚBLICOS - ESTADO	F	33909300	100	Não	NO	1.664.184,00
PROCESSO : 3268		UNIDADE ORÇAMENTÁRIA : 22603 - Fundo para a Infância e Adolescência									

PROGRAMA DE TRABALHO											
RECURSOS DE TODAS AS FONTES											
FU	SUB	PRO	PAOE	REG	ESPECIFICAÇÃO	E	NATUREZA	FTE	IC	TRO	VALOR
14	243	170	2301	9900	PROMOÇÃO DE DIREITOS A CRIANÇA E AO ADOLESCENTE - CEDCA - ESTADO	F	33503900	100	Não	NO	3.000,00
						F	44505200	100	Não	NO	32.000,00

PROCESSO : 3317 UNIDADE ORÇAMENTÁRIA : 14101 - Secretaria de Estado de Educação

PROGRAMA DE TRABALHO											
RECURSOS DE TODAS AS FONTES											
FU	SUB	PRO	PAOE	REG	ESPECIFICAÇÃO	E	NATUREZA	FTE	IC	TRO	VALOR
12	361	290	3879	0200	EXPANSÃO E MELHORIA DE ESPAÇO ESPORTIVO DOS PRÉDIOS ESCOLARES - ENS. FUNDAMENTAL - REGIAO II - NORTE	F	44905100	120	Não	NO	131.351,46
12	361	290	3879	0300	EXPANSÃO E MELHORIA DE ESPAÇO ESPORTIVO DOS PRÉDIOS ESCOLARES - ENS. FUNDAMENTAL - REGIAO III - NORDESTE	F	44905100	120	Não	NO	879.000,00
12	361	290	3879	0500	EXPANSÃO E MELHORIA DE ESPAÇO ESPORTIVO DOS PRÉDIOS ESCOLARES - ENS. FUNDAMENTAL - REGIAO V - SUDESTE	F	44905100	110	Não	NO	240.166,99
						F	44905100	120	Não	NO	170.833,27
12	361	290	3879	0600	EXPANSÃO E MELHORIA DE ESPAÇO ESPORTIVO DOS PRÉDIOS ESCOLARES - ENS. FUNDAMENTAL - REGIAO VI - SUL	F	44905100	120	Não	NO	2.988.391,07
12	361	290	3879	0700	EXPANSÃO E MELHORIA DE ESPAÇO ESPORTIVO DOS PRÉDIOS ESCOLARES - ENS. FUNDAMENTAL - REGIAO VII - SUDOESTE	F	44905100	120	Não	NO	584.059,58
12	361	290	3879	0800	EXPANSÃO E MELHORIA DE ESPAÇO ESPORTIVO DOS PRÉDIOS ESCOLARES - ENS. FUNDAMENTAL - REGIAO VIII - OESTE	F	44905100	120	Não	NO	293.000,00
12	361	290	3879	1100	EXPANSÃO E MELHORIA DE ESPAÇO ESPORTIVO DOS PRÉDIOS ESCOLARES - ENS. FUNDAMENTAL - REGIAO XI - NOROESTE II	F	44905100	120	Não	NO	574.000,00

PROCESSO : 3392 UNIDADE ORÇAMENTÁRIA : 14101 - Secretaria de Estado de Educação

PROGRAMA DE TRABALHO											
RECURSOS DE TODAS AS FONTES											
FU	SUB	PRO	PAOE	REG	ESPECIFICAÇÃO	E	NATUREZA	FTE	IC	TRO	VALOR
12	361	290	3880	0100	AMPLIAÇÃO, ADEQUAÇÃO E REFORMA DOS PRÉDIOS ESCOLARES E UNIDADES DESCONCENTRADAS - EF - REGIAO I - NOROESTE I	F	33504100	110	Não	NO	5.500,00
12	361	290	3880	0300	AMPLIAÇÃO, ADEQUAÇÃO E REFORMA DOS PRÉDIOS ESCOLARES E UNIDADES DESCONCENTRADAS - EF - REGIAO III - NORDESTE	F	44905100	120	Não	NO	538.161,78
12	361	290	3880	0400	AMPLIAÇÃO, ADEQUAÇÃO E REFORMA DOS PRÉDIOS ESCOLARES E UNIDADES DESCONCENTRADAS - EF - REGIAO IV - LESTE	F	44905100	120	Não	NO	463.976,16
12	361	290	3880	0500	AMPLIAÇÃO, ADEQUAÇÃO E REFORMA DOS PRÉDIOS ESCOLARES E UNIDADES DESCONCENTRADAS - EF - REGIAO V - SUDESTE	F	44905100	110	Não	NO	74.345,52
						F	44905100	120	Não	NO	961.011,46
12	361	290	3880	0600	AMPLIAÇÃO, ADEQUAÇÃO E REFORMA DOS PRÉDIOS ESCOLARES E UNIDADES DESCONCENTRADAS - EF - REGIAO VI - SUL	F	44905100	120	Não	NO	4.363.392,61

PROCESSO : 3324 UNIDADE ORÇAMENTÁRIA : 24101 - Secretaria de Estado de Desenvolvimento do Turismo

PROGRAMA DE TRABALHO											
RECURSOS DE TODAS AS FONTES											
FU	SUB	PRO	PAOE	REG	ESPECIFICAÇÃO	E	NATUREZA	FTE	IC	TRO	VALOR
23	122	036	2008	9900	REMUNERAÇÃO DE PESSOAL ATIVO DO ESTADO E ENCARGOS SOCIAIS - ESTADO	F	31901100	100	Não	NO	58.656,49
						F	31901300	100	Não	NO	77.259,86
						F	31909200	100	Não	NO	89.730,00
						F	31911300	100	Não	NO	21.373,25

PROCESSO : 3328 UNIDADE ORÇAMENTÁRIA : 14101 - Secretaria de Estado de Educação

PROGRAMA DE TRABALHO											
RECURSOS DE TODAS AS FONTES											
FU	SUB	PRO	PAOE	REG	ESPECIFICAÇÃO	E	NATUREZA	FTE	IC	TRO	VALOR
12	126	142	3904	9900	MODERNIZAÇÃO DA INFRA-ESTRUTURA DE TI - ESTADO	F	44905200	120	Não	NO	346.532,00

12	361	289	3864	9900	APOIO A PROJETOS ESCOLARES COM CARÁTER INTERDISCIPLINAR - ESTADO	F	33404100	120	Não	NO	201.000,00
12	361	290	3673	9900	INFORMATIZAÇÃO DAS ESCOLAS ESTADUAIS - ESTADO	F	33903900	120	Não	NO	1.716.731,00
						F	44905200	110	Não	NO	60.872,00
						F	44905200	120	Sim	NO	1.685.205,00

PROCESSO : 3353 UNIDADE ORÇAMENTÁRIA : 20101 - Secretaria de Estado de Planejamento e Coordenação Geral

PROGRAMA DE TRABALHO											
RECURSOS DE TODAS AS FONTES											
FU	SUB	PRO	PAOE	REG	ESPECIFICAÇÃO	E	NATUREZA	FTE	IC	TRO	VALOR
04	572	219	3901	9900	DESENVOLVIMENTO DO MÓDULO DE REVISÃO DO PLANO PLURIANUAL - ESTADO	F	44905200	100	Não	NO	4.000,00

PROCESSO : 3392 UNIDADE ORÇAMENTÁRIA : 14101 - Secretaria de Estado de Educação

PROGRAMA DE TRABALHO											
RECURSOS DE TODAS AS FONTES											
FU	SUB	PRO	PAOE	REG	ESPECIFICAÇÃO	E	NATUREZA	FTE	IC	TRO	VALOR
12	361	289	3868	9900	USO DE TECNOLOGIAS INTEGRADAS AO PROCESSO PEDAGÓGICO - ESTADO	F	33903900	110	Não	NO	160.000,00
12	361	290	4119	9900	MANUTENÇÃO E MONITORAMENTO DAS UNIDADES ESCOLARES - ESTADO	F	33504100	110	Não	NO	641.579,42
						F	33504100	120	Não	NO	2.745.839,75

PROCESSO : 3394 UNIDADE ORÇAMENTÁRIA : 20101 - Secretaria de Estado de Planejamento e Coordenação Geral

PROGRAMA DE TRABALHO											
RECURSOS DE TODAS AS FONTES											
FU	SUB	PRO	PAOE	REG	ESPECIFICAÇÃO	E	NATUREZA	FTE	IC	TRO	VALOR
04	122	036	2008	9900	REMUNERAÇÃO DE PESSOAL ATIVO DO ESTADO E ENCARGOS SOCIAIS - ESTADO	F	31909400	100	Não	NO	300.000,00

TOTAL GERAL: 23.417.514,38

ANEXO II DOTAÇÃO A ANULAR

PROGRAMA DE TRABALHO											
RECURSOS DE TODAS AS FONTES											
FU	SUB	PRO	PAOE	REG	ESPECIFICAÇÃO	E	NATUREZA	FTE	IC	TRO	VALOR
01	032	146	3553	0600	DISPONIBILIZAÇÃO DO BLOCO DAS UNIDADES DE CONTROLE EXTERNO - REGIAO VI - SUL	F	44905200	100	Não	NO	8.918,00
01	032	292	3895	9900	AMPLIAÇÃO DA TRANSPARÊNCIA DO CONTROLE EXTERNO - ESTADO	F	44905200	100	Não	NO	47.175,00
01	122	146	3559	9900	APARELHAMENTO DA ESCOLA DE CONTAS - ESTADO	F	44905200	100	Não	NO	142.470,00
01	126	142	3894	9900	AMPLIAÇÃO E APRIMORAMENTO DA TECNOLOGIA DE INFORMAÇÃO - ESTADO	F	44905200	100	Não	NO	1.465.621,00

TOTAL GERAL: 1.664.184,00

PROCESSO : 3268 UNIDADE ORÇAMENTÁRIA : 22603 - Fundo para a Infância e Adolescência

PROGRAMA DE TRABALHO											
RECURSOS DE TODAS AS FONTES											
FU	SUB	PRO	PAOE	REG	ESPECIFICAÇÃO	E	NATUREZA	FTE	IC	TRO	VALOR
14	243	170	2301	9900	PROMOÇÃO DE DIREITOS A CRIANÇA E AO ADOLESCENTE - CEDCA - ESTADO	F	33901400	100	Não	NO	15.000,00
						F	33903000	100	Não	NO	20.000,00

TOTAL GERAL: 35.000,00

PROCESSO : 3317 UNIDADE ORÇAMENTÁRIA : 14101 - Secretaria de Estado de Educação

PROGRAMA DE TRABALHO											
RECURSOS DE TODAS AS FONTES											
FU	SUB	PRO	PAOE	REG	ESPECIFICAÇÃO	E	NATUREZA	FTE	IC	TRO	VALOR
09	272	997	8040	9900	RECOLHIMENTO DE ENCARGOS E OBRIGAÇÕES PREVIDENCIÁRIAS DE INATIVOS E PENSIONISTAS DO ESTADO DE MATO GROSSO - ESTADO	S	31911300	120	Não	NO	1.200.000,00
12	122	036	2008	9900	REMUNERAÇÃO DE PESSOAL ATIVO DO ESTADO E ENCARGOS SOCIAIS - ESTADO	F	31900900	120	Não	NO	600,00
						F	31901300	120	Não	NO	300.000,00
						F	31901600	120	Não	NO	275.320,17
						F	31909200	120	Não	NO	1.850.000,00
						F	31911300	120	Não	NO	6.900.000,00
12	361	290	3879	1000	EXPANSÃO E MELHORIA DE ESPAÇO ESPORTIVO DOS PRÉDIOS ESCOLARES - ENS. FUNDAMENTAL - REGIAO X - CENTRO	F	44905100	110	Não	NO	146.000,00
						F	44905100	120	Não	NO	4.000,26
12	361	290	3880	0100	AMPLIAÇÃO, ADEQUAÇÃO E REFORMA DOS PRÉDIOS ESCOLARES E UNIDADES DESCONCENTRADAS - EF - REGIAO I - NOROESTE I	F	33404100	110	Não	NO	5.500,00
						F	44905100	120	Não	NO	385.141,48
12	361	290	3880	0200	AMPLIAÇÃO, ADEQUAÇÃO E REFORMA DOS PRÉDIOS ESCOLARES E UNIDADES DESCONCENTRADAS - EF - REGIAO II - NORTE	F	44905100	120	Não	NO	359.575,97
12	361	290	3880	1000	AMPLIAÇÃO, ADEQUAÇÃO E REFORMA DOS PRÉDIOS ESCOLARES E UNIDADES DESCONCENTRADAS - EF - REGIAO X - CENTRO	F	44905100	120	Não	NO	167.650,13

12	361	290	3880	1100	AMPLIAÇÃO, ADEQUAÇÃO E REFORMA DOS PRÉDIOS ESCOLARES E UNIDADES DESCONCENTRADAS - EF - REGIAO XI - NOROESTE II	F	44905100	120	Não	NO	12.000,67
12	361	290	3880	1200	AMPLIAÇÃO, ADEQUAÇÃO E REFORMA DOS PRÉDIOS ESCOLARES E UNIDADES DESCONCENTRADAS - EF - REGIAO XII - CENTRO NORTE	F	44905100	110	Não	NO	74.345,52
						F	44905100	120	Não	NO	160.431,78
12	361	290	3881	0100	CONSTRUÇÃO DE NOVAS ESCOLAS E UNIDADES DESCONCENTRADAS - REGIAO I - NOROESTE I	F	44905100	110	Não	NO	9.416,00
						F	44905100	120	Não	NO	35.189,84
12	361	290	3881	0200	CONSTRUÇÃO DE NOVAS ESCOLAS E UNIDADES DESCONCENTRADAS - REGIAO II - NORTE	F	44905100	110	Não	NO	9.416,00
						F	44905100	120	Não	NO	16.000,00
12	361	290	3881	0300	CONSTRUÇÃO DE NOVAS ESCOLAS E UNIDADES DESCONCENTRADAS - REGIAO III - NORDESTE	F	44905100	110	Não	NO	9.416,00
						F	44905100	120	Não	NO	16.000,00
12	361	290	3881	0400	CONSTRUÇÃO DE NOVAS ESCOLAS E UNIDADES DESCONCENTRADAS - REGIAO IV - LESTE	F	44905100	110	Não	NO	9.415,99
						F	44905100	120	Não	NO	50.945,39
12	361	290	3881	0500	CONSTRUÇÃO DE NOVAS ESCOLAS E UNIDADES DESCONCENTRADAS - REGIAO V - SUDESTE	F	44905100	120	Não	NO	410.041,90
12	361	290	3881	0600	CONSTRUÇÃO DE NOVAS ESCOLAS E UNIDADES DESCONCENTRADAS - REGIAO VI - SUL	F	44905100	110	Não	NO	9.416,00
						F	44905100	120	Não	NO	616.000,00
12	361	290	3881	0700	CONSTRUÇÃO DE NOVAS ESCOLAS E UNIDADES DESCONCENTRADAS - REGIAO VII - SUDOESTE	F	44905100	110	Não	NO	9.416,00
						F	44905100	120	Não	NO	173.578,52
12	361	290	3881	0800	CONSTRUÇÃO DE NOVAS ESCOLAS E UNIDADES DESCONCENTRADAS - REGIAO VIII - OESTE	F	44905100	110	Não	NO	9.416,00
						F	44905100	120	Não	NO	6.237,87
12	361	290	3881	1000	CONSTRUÇÃO DE NOVAS ESCOLAS E UNIDADES DESCONCENTRADAS - REGIAO X - CENTRO	F	44905100	110	Não	NO	9.416,00
						F	44905100	120	Não	NO	16.000,00
12	361	290	3881	1100	CONSTRUÇÃO DE NOVAS ESCOLAS E UNIDADES DESCONCENTRADAS - REGIAO XI - NOROESTE II	F	44905100	110	Não	NO	9.416,00
						F	44905100	120	Não	NO	16.000,00
12	361	290	3881	1200	CONSTRUÇÃO DE NOVAS ESCOLAS E UNIDADES DESCONCENTRADAS - REGIAO XII - CENTRO NORTE	F	44905100	110	Não	NO	9.423,00
						F	44905100	120	Não	NO	89.928,85
12	362	290	3892	1000	EXPANSÃO E MELHORIA DE ESPAÇO ESPORTIVO DOS PRÉDIOS ESCOLARES - ENSINO MÉDIO - REGIAO X - CENTRO	F	44905100	120	Não	NO	1.139,00
12	362	290	3892	1200	EXPANSÃO E MELHORIA DE ESPAÇO ESPORTIVO DOS PRÉDIOS ESCOLARES - ENSINO MÉDIO - REGIAO XII - CENTRO NORTE	F	44905100	120	Não	NO	7.750,00
12	362	290	3893	0300	AMPLIAÇÃO, ADEQUAÇÃO E REFORMA DOS PRÉDIOS ESCOLARES - ENSINO MÉDIO - REGIAO III - NORDESTE	F	44905100	120	Não	NO	86.007,27
12	362	290	3893	0900	AMPLIAÇÃO, ADEQUAÇÃO E REFORMA DOS PRÉDIOS ESCOLARES - ENSINO MÉDIO - REGIAO IX - CENTRO OESTE	F	44905100	120	Não	NO	134.000,00
TOTAL GERAL:											
13.609.551,61											
PROCESSO : 3324		UNIDADE ORÇAMENTÁRIA: 24101 - Secretaria de Estado de Desenvolvimento do Turismo									
PROGRAMA DE TRABALHO RECURSOS DE TODAS AS FONTES											
FU	SUB	PRO	PAOE	REG	ESPECIFICAÇÃO	E	NATUREZA	FTE	IC	TRO	VALOR
23	122	036	2008	9900	REMUNERAÇÃO DE PESSOAL ATIVO DO ESTADO E ENCARGOS SOCIAIS - ESTADO	F	31201300	100	Não	NO	30.000,00
23	131	036	2014	9900	PUBLICIDADE INSTITUCIONAL E PROPAGANDA - ESTADO	F	33903900	100	Não	NO	208.544,60
23	695	185	3700	9900	ESTRUTURAÇÃO E FORMATAÇÃO DOS PRODUTOS TURÍSTICOS - ESTADO	F	33903600	100	Não	NO	8.475,00
TOTAL GERAL:											
247.019,60											
PROCESSO : 3328		UNIDADE ORÇAMENTÁRIA: 14101 - Secretaria de Estado de Educação									
PROGRAMA DE TRABALHO RECURSOS DE TODAS AS FONTES											
FU	SUB	PRO	PAOE	REG	ESPECIFICAÇÃO	E	NATUREZA	FTE	IC	TRO	VALOR
12	126	036	2009	9900	MANUTENÇÃO DE AÇÕES DE INFORMÁTICA - ESTADO	F	33903500	120	Não	NO	29.769,00
						F	33903700	120	Não	NO	2.241.262,00
						F	33913900	120	Não	NO	607.734,00
12	126	142	3904	9900	MODERNIZAÇÃO DA INFRA-ESTRUTURA DE TI - ESTADO	F	33903900	120	Não	NO	21.535,00
12	126	142	3905	9900	DESENVOLVIMENTO DA SEGURANÇA DA INFORMAÇÃO - ESTADO	F	33903900	120	Não	NO	40.000,00
12	126	142	3907	9900	AQUISIÇÃO E DESENVOLVIMENTO DE SOFTWARES - ESTADO	F	33901400	120	Não	NO	39.000,00
						F	33903300	120	Não	NO	29.168,00

12	361	289	3864	9900	APOIO A PROJETOS ESCOLARES COM CARÁTER INTERDISCIPLINAR - ESTADO	F	33913900	120	Não	NO	740.000,00
						F	33913900	120	Não	NO	201.000,00
12	361	290	3673	9900	INFORMATIZAÇÃO DAS ESCOLAS ESTADUAIS - ESTADO	F	33903900	110	Não	NO	60.872,00
TOTAL GERAL:											
4.010.340,00											
PROCESSO : 3353		UNIDADE ORÇAMENTÁRIA: 20101 - Secretaria de Estado de Planejamento e Coordenação Geral									
PROGRAMA DE TRABALHO RECURSOS DE TODAS AS FONTES											
FU	SUB	PRO	PAOE	REG	ESPECIFICAÇÃO	E	NATUREZA	FTE	IC	TRO	VALOR
04	572	219	3901	9900	DESENVOLVIMENTO DO MÓDULO DE REVISÃO DO PLANO PLURIANUAL - ESTADO	F	33903900	100	Não	NO	4.000,00
TOTAL GERAL:											
4.000,00											
PROCESSO : 3392		UNIDADE ORÇAMENTÁRIA: 14101 - Secretaria de Estado de Educação									
PROGRAMA DE TRABALHO RECURSOS DE TODAS AS FONTES											
FU	SUB	PRO	PAOE	REG	ESPECIFICAÇÃO	E	NATUREZA	FTE	IC	TRO	VALOR
12	122	036	2007	9900	MANUTENÇÃO DE SERVIÇOS ADMINISTRATIVOS GERAIS - ESTADO	F	33903300	120	Não	NO	839,00
						F	33903900	120	Não	NO	500.000,00
						F	33909200	120	Não	NO	300.000,00
						F	33909300	120	Não	NO	500.000,00
						F	44905100	120	Não	NO	700.000,00
						F	44909300	120	Não	NO	0,75
12	122	290	4114	9900	FORMAÇÃO CONTINUADA DA EQUIPE GESTORA DA ESCOLA E DE ASSESSORES PEDAGÓGICOS - ESTADO	F	33903300	110	Não	NO	261.579,42
12	131	036	2014	9900	PUBLICIDADE INSTITUCIONAL E PROPAGANDA - ESTADO	F	33903900	120	Não	NO	500.000,00
12	361	290	4119	9900	MANUTENÇÃO E MONITORAMENTO DAS UNIDADES ESCOLARES - ESTADO	F	33903600	120	Não	NO	100.000,00
						F	33909200	110	Não	NO	200.000,00
						F	44504200	110	Não	NO	150.000,00
12	362	289	3873	9900	NOVA HABILITAÇÃO EM LÍNGUA ESPANHOLA AOS PROFESSORES DE LETRAS - ESTADO	F	33903900	110	Não	NO	190.000,00
						F	33903900	120	Não	NO	145.000,00
TOTAL GERAL:											
3.547.419,17											
PROCESSO : 3394		UNIDADE ORÇAMENTÁRIA: 20101 - Secretaria de Estado de Planejamento e Coordenação Geral									
PROGRAMA DE TRABALHO RECURSOS DE TODAS AS FONTES											
FU	SUB	PRO	PAOE	REG	ESPECIFICAÇÃO	E	NATUREZA	FTE	IC	TRO	VALOR
04	122	036	2005	0600	MANUTENÇÃO E CONSERVAÇÃO DE BENS IMÓVEIS - REGIAO VI - SUL	F	44905100	100	Não	NO	300.000,00
TOTAL GERAL:											
300.000,00											

ANEXO III

Processo:	3163	Unidade Orçamentária:	2101 - Tribunal de Contas
PAOE:	2002 - FISCALIZAÇÃO E CONTROLE DA ARRECADAÇÃO E APLICAÇÃO DOS RECURSOS PÚBLICOS	Regional:	9900 - ESTADO
Meta Física:	RECURSOS FINANCEIROS ACOMPANHADOS(PERCENTUAL)		15,00
Meta Física Neste Processo:	RECURSOS FINANCEIROS ACOMPANHADOS(PERCENTUAL)		25,00
Processo:	3268	Unidade Orçamentária:	22603 - Fundo para a Infância e Adolescência
PAOE:	2301 - PROMOÇÃO DE DIREITOS A CRIANÇA E AO ADOLESCENTE - CEDCA	Regional:	9900 - ESTADO
Meta Física:	MUNICÍPIOS ASSISTIDOS(NÚMERO)		141,00
Meta Física Neste Processo:	MUNICÍPIOS ASSISTIDOS(NÚMERO)		141,00
Processo:	3317	Unidade Orçamentária:	14101 - Secretaria de Estado de Educação
PAOE:	3879 - EXPANSÃO E MELHORIA DE ESPAÇO ESPORTIVO DOS PRÉDIOS ESCOLARES - ENS. FUNDAMENTAL	Regional:	0200 - REGIAO II - NORTE
Meta Física:	ESCOLA ATENDIDA(UNIDADE)		4,00
Meta Física Neste Processo:	ESCOLA ATENDIDA(UNIDADE)		13,00
Processo:	3317	Unidade Orçamentária:	14101 - Secretaria de Estado de Educação
PAOE:	3879 - EXPANSÃO E MELHORIA DE ESPAÇO ESPORTIVO DOS PRÉDIOS ESCOLARES - ENS. FUNDAMENTAL	Regional:	0300 - REGIAO III - NORDESTE
Meta Física:	ESCOLA ATENDIDA(UNIDADE)		4,00
Meta Física Neste Processo:	ESCOLA ATENDIDA(UNIDADE)		11,00
Processo:	3317	Unidade Orçamentária:	14101 - Secretaria de Estado de Educação
PAOE:	3879 - EXPANSÃO E MELHORIA DE ESPAÇO ESPORTIVO DOS PRÉDIOS ESCOLARES - ENS. FUNDAMENTAL	Regional:	0500 - REGIAO V - SUDESTE
Meta Física:	ESCOLA ATENDIDA(UNIDADE)		5,00

Meta Física Neste Processo:	ESCOLA ATENDIDA(UNIDADE)	14,00
-----------------------------	--------------------------	-------

Processo:	3317	Unidade Orçamentária:	14101 - Secretaria de Estado de Educação
------------------	-------------	------------------------------	---

PAOE:	3879 - EXPANSÃO E MELHORIA DE ESPAÇO ESPORTIVO DOS PRÉDIOS ESCOLARES - ENS. FUNDAMENTAL	Regional:	0600 - REGIAO VI - SUL
Meta Física:	ESCOLA ATENDIDA(UNIDADE)		7,00
Meta Física Neste Processo:	ESCOLA ATENDIDA(UNIDADE)		20,00

Processo:	3317	Unidade Orçamentária:	14101 - Secretaria de Estado de Educação
------------------	-------------	------------------------------	---

PAOE:	3879 - EXPANSÃO E MELHORIA DE ESPAÇO ESPORTIVO DOS PRÉDIOS ESCOLARES - ENS. FUNDAMENTAL	Regional:	0700 - REGIAO VII - SUDOESTE
Meta Física:	ESCOLA ATENDIDA(UNIDADE)		4,00
Meta Física Neste Processo:	ESCOLA ATENDIDA(UNIDADE)		14,00

Processo:	3317	Unidade Orçamentária:	14101 - Secretaria de Estado de Educação
------------------	-------------	------------------------------	---

PAOE:	3879 - EXPANSÃO E MELHORIA DE ESPAÇO ESPORTIVO DOS PRÉDIOS ESCOLARES - ENS. FUNDAMENTAL	Regional:	0800 - REGIAO VIII - OESTE
Meta Física:	ESCOLA ATENDIDA(UNIDADE)		4,00
Meta Física Neste Processo:	ESCOLA ATENDIDA(UNIDADE)		12,00

Processo:	3317	Unidade Orçamentária:	14101 - Secretaria de Estado de Educação
------------------	-------------	------------------------------	---

PAOE:	3879 - EXPANSÃO E MELHORIA DE ESPAÇO ESPORTIVO DOS PRÉDIOS ESCOLARES - ENS. FUNDAMENTAL	Regional:	1100 - REGIAO XI - NOROESTE II
Meta Física:	ESCOLA ATENDIDA(UNIDADE)		2,00
Meta Física Neste Processo:	ESCOLA ATENDIDA(UNIDADE)		4,00

Processo:	3317	Unidade Orçamentária:	14101 - Secretaria de Estado de Educação
------------------	-------------	------------------------------	---

PAOE:	3880 - AMPLIAÇÃO, ADEQUAÇÃO E REFORMA DOS PRÉDIOS ESCOLARES E UNIDADES DESCONCENTRADAS - EF	Regional:	0100 - REGIAO I - NOROESTE I
Meta Física:	ESCOLA ATENDIDA(UNIDADE)		4,00
Meta Física Neste Processo:	ESCOLA ATENDIDA(UNIDADE)		400,00

Processo:	3317	Unidade Orçamentária:	14101 - Secretaria de Estado de Educação
------------------	-------------	------------------------------	---

PAOE:	3880 - AMPLIAÇÃO, ADEQUAÇÃO E REFORMA DOS PRÉDIOS ESCOLARES E UNIDADES DESCONCENTRADAS - EF	Regional:	0300 - REGIAO III - NORDESTE
Meta Física:	ESCOLA ATENDIDA(UNIDADE)		4,00
Meta Física Neste Processo:	ESCOLA ATENDIDA(UNIDADE)		4,00

Processo:	3317	Unidade Orçamentária:	14101 - Secretaria de Estado de Educação
------------------	-------------	------------------------------	---

PAOE:	3880 - AMPLIAÇÃO, ADEQUAÇÃO E REFORMA DOS PRÉDIOS ESCOLARES E UNIDADES DESCONCENTRADAS - EF	Regional:	0400 - REGIAO IV - LESTE
Meta Física:	ESCOLA ATENDIDA(UNIDADE)		5,00
Meta Física Neste Processo:	ESCOLA ATENDIDA(UNIDADE)		12,00

Processo:	3317	Unidade Orçamentária:	14101 - Secretaria de Estado de Educação
------------------	-------------	------------------------------	---

PAOE:	3880 - AMPLIAÇÃO, ADEQUAÇÃO E REFORMA DOS PRÉDIOS ESCOLARES E UNIDADES DESCONCENTRADAS - EF	Regional:	0500 - REGIAO V - SUDESTE
Meta Física:	ESCOLA ATENDIDA(UNIDADE)		11,00
Meta Física Neste Processo:	ESCOLA ATENDIDA(UNIDADE)		13,00

Processo:	3317	Unidade Orçamentária:	14101 - Secretaria de Estado de Educação
------------------	-------------	------------------------------	---

PAOE:	3880 - AMPLIAÇÃO, ADEQUAÇÃO E REFORMA DOS PRÉDIOS ESCOLARES E UNIDADES DESCONCENTRADAS - EF	Regional:	0600 - REGIAO VI - SUL
Meta Física:	ESCOLA ATENDIDA(UNIDADE)		23,00
Meta Física Neste Processo:	ESCOLA ATENDIDA(UNIDADE)		36,00

Processo:	3317	Unidade Orçamentária:	14101 - Secretaria de Estado de Educação
------------------	-------------	------------------------------	---

PAOE:	3880 - AMPLIAÇÃO, ADEQUAÇÃO E REFORMA DOS PRÉDIOS ESCOLARES E UNIDADES DESCONCENTRADAS - EF	Regional:	0700 - REGIAO VII - SUDOESTE
Meta Física:	ESCOLA ATENDIDA(UNIDADE)		9,00
Meta Física Neste Processo:	ESCOLA ATENDIDA(UNIDADE)		15,00

Processo:	3317	Unidade Orçamentária:	14101 - Secretaria de Estado de Educação
------------------	-------------	------------------------------	---

PAOE:	3880 - AMPLIAÇÃO, ADEQUAÇÃO E REFORMA DOS PRÉDIOS ESCOLARES E UNIDADES DESCONCENTRADAS - EF	Regional:	0800 - REGIAO VIII - OESTE
Meta Física:	ESCOLA ATENDIDA(UNIDADE)		6,00
Meta Física Neste Processo:	ESCOLA ATENDIDA(UNIDADE)		13,00

Processo:	3317	Unidade Orçamentária:	14101 - Secretaria de Estado de Educação
------------------	-------------	------------------------------	---

PAOE:	3880 - AMPLIAÇÃO, ADEQUAÇÃO E REFORMA DOS PRÉDIOS ESCOLARES E UNIDADES DESCONCENTRADAS - EF	Regional:	0900 - REGIAO IX - CENTRO OESTE
Meta Física:	ESCOLA ATENDIDA(UNIDADE)		4,00
Meta Física Neste Processo:	ESCOLA ATENDIDA(UNIDADE)		6,00

Processo:	3324	Unidade Orçamentária:	24101 - Secretaria de Estado de Desenvolvimento do Turismo
------------------	-------------	------------------------------	---

PAOE:	2008 - REMUNERAÇÃO DE PESSOAL ATIVO DO ESTADO E ENCARGOS SOCIAIS	Regional:	9900 - ESTADO
Meta Física:	ACAO MANTIDA(PERCENTUAL)		100,00
Meta Física Neste Processo:	ACAO MANTIDA(PERCENTUAL)		100,00

Processo:	3328	Unidade Orçamentária:	14101 - Secretaria de Estado de Educação
------------------	-------------	------------------------------	---

PAOE:	3673 - INFORMATIZAÇÃO DAS ESCOLAS ESTADUAIS	Regional:	9900 - ESTADO
Meta Física:	ESCOLA ATENDIDA(UNIDADE)		647,00
Meta Física Neste Processo:	ESCOLA ATENDIDA(UNIDADE)		350,00

Processo:	3328	Unidade Orçamentária:	14101 - Secretaria de Estado de Educação
------------------	-------------	------------------------------	---

PAOE:	3864 - APOIO A PROJETOS ESCOLARES COM CARÁTER INTERDISCIPLINAR	Regional:	9900 - ESTADO
Meta Física:	ESCOLA ATENDIDA(UNIDADE)		50,00
Meta Física Neste Processo:	ESCOLA ATENDIDA(UNIDADE)		50,00

Processo:	3328	Unidade Orçamentária:	14101 - Secretaria de Estado de Educação
------------------	-------------	------------------------------	---

PAOE:	3904 - MODERNIZAÇÃO DA INFRA-ESTRUTURA DE TI	Regional:	9900 - ESTADO
Meta Física:	RECURSOS PLANEJADOS DE TI NECESSARIOS A GESTAO DISPONIB ILIZADOS(PERCENTUAL)		50,00
Meta Física Neste Processo:	RECURSOS PLANEJADOS DE TI NECESSARIOS A GESTAO DISPONIB ILIZADOS(PERCENTUAL)		70,00

Processo:	3353	Unidade Orçamentária:	20101 - Secretaria de Estado de Planejamento e Coordenação Geral
------------------	-------------	------------------------------	---

PAOE:	3901 - DESENVOLVIMENTO DO MÓDULO DE REVISÃO DO PLANO PLURIANUAL	Regional:	9900 - ESTADO
Meta Física:	MODULO CONSTRUIDO(UNIDADE)		1,00
Meta Física Neste Processo:	MODULO CONSTRUIDO(UNIDADE)		1,00

Processo:	3392	Unidade Orçamentária:	14101 - Secretaria de Estado de Educação
------------------	-------------	------------------------------	---

PAOE:	3868 - USO DE TECNOLOGIAS INTEGRADOS AO PROCESSO PEDAGÓGICO	Regional:	9900 - ESTADO
Meta Física:	ESCOLA ATENDIDA(UNIDADE)		423,00
Meta Física Neste Processo:	ESCOLA ATENDIDA(UNIDADE)		423,00

Processo:	3392	Unidade Orçamentária:	14101 - Secretaria de Estado de Educação
------------------	-------------	------------------------------	---

PAOE:	4119 - MANUTENÇÃO E MONITORAMENTO DAS UNIDADES ESCOLARES	Regional:	9900 - ESTADO
Meta Física:	ESCOLA MANTIDA(UNIDADE)		649,00
Meta Física Neste Processo:	ESCOLA MANTIDA(UNIDADE)		649,00

Processo: 3394			
Unidade Orçamentária: 20101 - Secretaria de Estado de Planejamento e Coordenação Geral			
PAOE:	2008 - REMUNERAÇÃO DE PESSOAL ATIVO DO ESTADO E ENCARGOS SOCIAIS	Regional:	9900 - ESTADO
Meta Física:	ACAO MANTIDA(PERCENTUAL)		100,00
Meta Física Neste Processo:	ACAO MANTIDA(PERCENTUAL)		100,00

DECRETO ORÇAMENTÁRIO Nº 348, DE 02 DE DEZEMBRO DE 2008

Abre no Orçamento Fiscal e da Seguridade Social, Crédito Suplementar por Superávit Financeiro em favor de órgão (s) do Estado de Mato Grosso, para reforço de dotações constantes da lei orçamentária vigente.

O GOVERNADOR DO ESTADO DE MATO GROSSO, no uso das atribuições que lhe confere o Artigo 66, Inciso III, da Constituição Estadual, e conforme o disposto na Lei nº 8.828, de 17 de Janeiro de 2008, alterada pela Lei nº 8.839 de 07 de março de 2008, e na Lei nº 8.704 de 23 de agosto de 2007, alterada pela Lei nº 8.838 de 07 de março de 2008,

DECRETA:

Art. 1º Fica aberto no Orçamento Fiscal e da Seguridade Social do Estado, constante da Lei nº 8.828, em favor do(s) Órgão(s) abaixo relacionado(s), Crédito Suplementar por Superávit Financeiro no valor total de R\$ 1.740.387,00, para atender as programações constantes no(s) Anexo(s) I de cada processo integrante deste Decreto.

Tipo: 160

PROCESSO FIPLAN Nº	UNIDADE ORÇAMENTÁRIA	VALOR SUPLEMENTADO
3305	26101 - Secretaria de Estado de Ciência e Tecnologia	1.740.387,00
TOTAL		1.740.387,00

Art. 2º Os recursos necessários à execução do disposto no art. 1º decorrerão de Superávit Financeiro apurado no Balanço Patrimonial no exercício de 2007.

Art. 3º Este Decreto entra em vigor na data de sua publicação.
Palácio Paiaçuás, em Cuiabá, 02 de dezembro de 2008, 187º da Independência e 120º da República.

SILVAL DA CUNHA BARBOSA
Governador do Estado em exercício

YENES JESUS DE MAGALHÃES
Secretário de Estado de Planejamento e Coordenação Geral

ANEXO I		CRÉDITO ADICIONAL		DOTAÇÃO A SUPLEMENTAR							
PROCESSO	UNIDADE ORÇAMENTÁRIA	26101 - Secretaria de Estado de Ciência e Tecnologia									
3305											
PROGRAMA DE TRABALHO		RECURSOS DE TODAS AS FONTES									
FUJ	SUB	PRO	PAOE	REG	ESPECIFICAÇÃO	E	NATUREZA	FTE	IC	TRO	VALOR
12	122	036	2008	9900	REMUNERAÇÃO DE PESSOAL ATIVO DO ESTADO E ENCARGOS SOCIAIS - ESTADO	F	31911300	145	Não	ES	65.109,63
19	122	036	2008	9900	REMUNERAÇÃO DE PESSOAL ATIVO DO ESTADO E ENCARGOS SOCIAIS - ESTADO	F	31901100	145	Não	ES	1.384.244,35
						F	31901300	145	Não	ES	151.859,36
						F	31909200	145	Não	ES	139.173,66
TOTAL GERAL:											1.740.387,00

ANEXO III

Processo:	3305	Unidade Orçamentária:	26101 - Secretaria de Estado de Ciência e Tecnologia
------------------	------	------------------------------	--

PAOE:	2008 - REMUNERAÇÃO DE PESSOAL ATIVO DO ESTADO E ENCARGOS SOCIAIS	Regional:	9900 - ESTADO
Meta Física:	ACAO MANTIDA(PERCENTUAL)		100,00
Meta Física Neste Processo:	ACAO MANTIDA(PERCENTUAL)		100,00

SECRETARIAS

AGE

AUDITORIA GERAL DO ESTADO

RE-RATIFICAÇÃO DO EXTRATO DO CONTRATO N.º 003/2008, PUBLICADO NO DIÁRIO OFICIAL DO DIA 10 DE NOVEMBRO DE 2008 – PÁG. 08.

Onde se lê: **DOTAÇÃO ORÇAMENTÁRIA:**
Órgão: 06.101
Programa: 0036 Apoio Administrativo
Projeto/Atividade: 2007
Elemento de Despesa: 3.3.90.33.00
Fonte: 100

Leia-se: **DOTAÇÃO ORÇAMENTÁRIA:**
Órgão: 06.101
Programa: 036 e 226
Projeto/Atividade: 2007 e 1963
Elemento de Despesa: 3.3.90.30.00
Fonte: 100

SAD

SECRETARIA DE ESTADO DE ADMINISTRAÇÃO

EXTRATO DE CONTRATO Nº 070/2008/SAD/MT

PARTES: Secretaria de Estado de Administração - SAD e a empresa Consórcio Outsourcing.
OBJETO: O presente tem por objeto a contratação de empresa especializada na locação de equipamentos de cópia e impressão com a funcionalidade departamental, e solução de software de gestão e bilhetagem fornecido pela contratada.
FUNDAMENTAÇÃO LEGAL: Lei nº 8.666/93 e suas alterações.
DA VIGÊNCIA: O presente contrato terá vigência de 06 meses, a partir da publicação do seu extrato no Diário Oficial.
DO PREÇO: A Contratante pagará à Contratada pelo fornecimento dos serviços objeto deste contrato, o valor de R\$ 311.040,00 (Trezentos e onze mil e quarenta reais).
DA DOTAÇÃO ORÇAMENTÁRIA:

Órgão/Entidade	Projeto/Atividade	Elemento Despesa	Fonte
11.101 – SAD	2007	3390.3900	100
11.602 - FUNPREV	1650	3390.3900	250
11.601 – FUNDESP	2007	3390.3900	240
11.601 – FUNDESP	2007	3390.3900	241
11.101 – SAD	4000	3390.3900	100

ASSINAM:

GERALDO A. DE VITTO JR.
Secretário de Estado de Administração

JÚLIO CEZAR FERRAZ ROCHA
Representante Legal

CONTRATANTE

CONTRATADA

SEPLAN

SECRETARIA DE ESTADO DE PLANEJAMENTO

EDITAL DE CONVOCAÇÃO

O Presidente do Conselho Deliberativo do Aglomerado Urbano Cuiabá/Várzea Grande, Governador do Estado em exercício, Silval da Cunha Barbosa, informa a alteração de data e convida para a Oitava Reunião Ordinária do Conselho, para o dia 10 de dezembro de 2008, no Salão Nobre do Palácio Paiaçuás, às 09:00 horas.

8ª REUNIÃO ORDINÁRIA DO CONSELHO DELIBERATIVO DO AGLOMERADO URBANO CUIABÁ/VÁRZEA GRANDE

PAUTA

- Apresentação das ações da Secretaria Executiva em 2008:
 - Ações no âmbito do Convênio 013/2007 – Fortalecimento do Planejamento e Gestão Municipal e Regional em Mato Grosso - SEPLAN/Ministério das Cidades:
 - O Plano Diretor Integrado para o Aglomerado Urbano Cuiabá/Várzea Grande.
 - O Sistema de Informações Urbanas do Aglomerado Urbano Cuiabá/Várzea Grande.
 - Os Planos Diretores articulados para os demais onze municípios da Região VI de Planejamento – do Vale do Rio Cuiabá;
 - Estudos relacionados à criação da Região Metropolitana de Cuiabá.
- Apresentação do Plano de Trabalho do PLHIS - Plano de Habitação de Interesse Social de Cuiabá – pela Agência Municipal de Habitação Popular AMHP.
- Palavra Livre.

Silval da Cunha Barbosa

Governador do Estado de Mato Grosso em exercício
Presidente do Conselho Deliberativo do Aglomerado Urbano Cuiabá/Várzea Grande

PLANEJAMENTO

EXTRATO DO 2º TERMO ADITIVO AO CONTRATO N.º 014/2007/SEPLAN/MT

Contratante : Secretaria de Planejamento e Coordenação Geral – SEPLAN
Contratada : Quality Aluguel de Veículos Ltda.
Objeto : Prorrogar por igual período, a partir de 28 de novembro de 2008, a vigência do Contrato nº. 014/2007/SEPLAN, que tem como objeto a locação, futura e eventual, de veículo, conforme item e valor especificados neste contrato e constantes da Ata de Registro de Preços nº. 045/2007/SAD/MT, originária do Pregão nº. 058/2007/SAD/MT.
Vigência : 28/11/2008 a 28/05/2009.
Data : Cuiabá/MT, 28 de novembro de 2008.
Assinam : Yenes Jesus de Magalhães - Secretário de Estado de Planejamento e Coordenação Geral e Mônica da Mata Pinto, representante da contratada.

EXTRATO DO CONTRATO Nº 028/2008/SEPLAN/MT

Contratante : Secretaria de Estado de Planejamento e Coordenação Geral – SEPLAN
Contratada : Consórcio Outsourcing.
Objeto : Prestação de serviços de locação de equipamentos de cópia e impressão com a funcionalidade departamental, e solução de software de gestão e bilhetagem fornecido pela contratada, conforme especificações e condições constantes no Edital e seus anexos.
Valor : Valor estimado anual de R\$ 86.760,00 (oitenta e seis mil e setecentos e sessenta reais)
Dotação : Órgão/Unidade 20.101; Projeto/Atividade 2009-Manutenção de Ações em Informática, Elemento de Orçamentária Despesa 3390 3900; Fonte 100.
Fund. Legal : Adesão Ata de Registro de Preços nº. 021/2007/SAD decorrente do Pregão nº. 076/2007/SAD
Vigência : 03/11/2008 a 03/11/2009
Data : Cuiabá/MT, 03/11/2008
Assinam : Yenes Jesus de Magalhães, Representante do Contratante e Júlio Cezar Ferraz rocha, representante da contratada.

RETIFICAÇÃO DO EXTRATO DE PUBLICAÇÃO DO INSTRUMENTO DE CONTRATO Nº 029/2008/SEPLAN/MT

No extrato de publicação do **Contrato nº 029/2008/SEPLAN/MT**, celebrado entre SEPLAN e a J.C. Multieventos Ltda., publicado no Diário Oficial do Estado de Mato Grosso, datado de 13 de novembro de 2008 - quarta-feira pág. 10.

ONDE SE LÊ: EXTRATO DO CONTRATO Nº 024/2008/SEPLAN/MT

LEIA-SE: EXTRATO DO CONTRATO Nº 029/2008/SEPLAN/MT

Cuiabá-MT, 02 de dezembro de 2008.

Orlando Nunes Rodrigues
Coordenador de Aquisições

EXTRATO DO 1º TERMO ADITIVO AO CONTRATO Nº. 012/2007/SEPLAN/MT

Contratante : Secretaria de Planejamento e Coordenação Geral – SEPLAN

Contratada : EMPRESA BRASILEIRA DE CORREIOS E TELÉGRAFOS – ECT

Objeto : O presente Termo tem por objetivo prorrogar o prazo do Instrumento de Contrato nº.012/2007/SEPLAN/MT, que tem como objeto a prestação de serviços e a comercialização, em âmbito nacional, pela ECT à **CONTRATANTE**, de produtos postais, de serviços postais, telemáticos e adicionais, nas modalidades nacional e internacional que são disponibilizados em Unidades de Atendimento da ECT, para venda avulsa na rede de varejo e, também, a carga em máquina de franquear.

Vigência : 07/11/08 a 09/11/09.

Fund. Legal : Art. 57, II da Lei nº. 8.666/93.

Data : Cuiabá/MT, 07 de novembro de 2008.

Assinam : *Yénes Jesus de Magalhães* - Secretário de Estado de Planejamento e Coordenação Geral e Nilton do Nascimento e Edilson Francisco da Silva, representantes da contratada.

SEFAZ

SECRETARIA DE ESTADO DE FAZENDA

PORTARIA CONJUNTA Nº. 064/2008/PGE/SEFAZ.

O SECRETÁRIO DE ESTADO DE FAZENDA E A PROCURADORA-GERAL DO ESTADO EM SUBSTITUIÇÃO LEGAL, no uso de suas atribuições e nos termos do artigo 170 da Lei Complementar nº 04, de 15-10-1990, combinado com o art. 69 da Lei Complementar nº 207, de 29-12-2004 e republicada no Diário Oficial do Estado de 18-3-2005 por ter saído incorreta, e;

Considerando as razões aduzidas no Ofício nº 011/CPAD-015/2008/PGE/SEFAZ, datado de 24-11-2008, pelo Presidente da Comissão de Processo Administrativo Disciplinar instituída pela Portaria Conjunta nº 015/2008/PGE/SEFAZ, de 11-3-2008, publicada no Diário Oficial do Estado de 12-3-2008.

RESOLVEM:

I – Prorrogar o prazo, por 30 (trinta) dias, para conclusão dos trabalhos da referida Comissão, com base no parágrafo 1º, do artigo 75, da Lei Complementar nº 207, de 29-12-2004 e republicada no DOE de 18-3-2005, devendo ser observado o Art. 5º, LV, da Constituição da República Federativa do Brasil e o Art. 10, X, da Constituição Estadual, que tratam dos princípios do contraditório e da ampla defesa.

II – Esta Portaria entra em vigor na data de sua publicação, produzindo efeitos, a partir de 30-11-2008.

REGISTRADA – PUBLICADA – CUMPRASE

Gabinete do Secretário de Estado de Fazenda e Gabinete da Procurador-Geral do Estado, em Cuiabá-MT, 27 de novembro de 2008.

ÉDER DE MORAES DIAS
Secretário de Estado de Fazenda

(Original assinada)
MARIA MAGALHÃES ROSA
Procuradora-Geral do Estado,

Em Substituição Legal

PORTARIA CONJUNTA Nº. 065/2008/PGE/SEFAZ.

O SECRETÁRIO DE ESTADO DE FAZENDA E A PROCURADORA-GERAL DO ESTADO EM SUBSTITUIÇÃO LEGAL, no uso de suas atribuições e nos termos do artigo 170 da Lei Complementar nº 04, de 15-10-1990, combinado com o art. 69 da Lei Complementar nº 207, de 29-12-2004 e republicada no Diário Oficial do Estado de 18-3-2005 por ter saído incorreta, e;

Considerando as razões aduzidas no Ofício nº 011/CPAD-011/2008/PGE/SEFAZ, datado de 24-11-2008, pelo Presidente da Comissão de Processo Administrativo Disciplinar instituída pela Portaria Conjunta nº 011/2008/PGE/SEFAZ, de 11-3-2008, publicada no Diário Oficial do Estado de 12-3-2008.

RESOLVEM:

I – Prorrogar o prazo, por 30 (trinta) dias, para conclusão dos trabalhos da referida Comissão, com base no parágrafo 1º, do artigo 75, da Lei Complementar nº 207, de 29-12-2004 e republicada no DOE de 18-3-2005, devendo ser observado o Art. 5º, LV, da Constituição da República Federativa do Brasil e o Art. 10, X, da Constituição Estadual, que tratam dos princípios do contraditório e da ampla defesa.

II – Esta Portaria entra em vigor na data de sua publicação, produzindo efeitos, a partir de 30-11-2008.

REGISTRADA – PUBLICADA – CUMPRASE

Gabinete do Secretário de Estado de Fazenda e Gabinete do Procurador-Geral do Estado, em Cuiabá-MT, 27 de novembro de 2008.

ÉDER DE MORAES DIAS
Secretário de Estado de Fazenda

(Original assinada)
MARIA MAGALHÃES ROSA
Procuradora-Geral do Estado,

Em Substituição Legal

AGENCIA FAZENDÁRIA DE ALTO ARAGUAIA

RELAÇÃO DOS CONTRIBUINTES QUE OPTARAM PELO DIFERIMENTO DO DIFERENCIAL DE ALÍQUOTA DOS BENS ARROLADOS NOS ANEXOS I E II DO CONVÊNIO ICMS 52/91, DESTINADOS A INTEGRAR O ATIVO IMOBILIZADO DE ESTABELECIMENTO INDUSTRIAL OU AGROPECUÁRIO

RAZÃO SOCIAL: AGOSTINHO ALVES BRIGIDIO CPF/CNPJ: 141.803.248-49 INSCRIÇÃO ESTADUAL: 13.298.658-2, RAZÃO SOCIAL: ANTONIO DEMILSON R. DE OLIVEIRA CPF/CNPJ: 294.002.521-53 INSCRIÇÃO ESTADUAL: 13.232.944-1, RAZÃO SOCIAL: EDGARD SANTIM BUOSI CPF/CNPJ: 032.060.338-53 INSCRIÇÃO ESTADUAL: 13.256.708-3, RAZÃO SOCIAL: GIGLIO BERNINI NETO CPF/CNPJ: 041.602.418-16 INSCRIÇÃO ESTADUAL: 13.232.953-0, RAZÃO SOCIAL: GILMAR AUGUSTO GOMES CPF/CNPJ: 889.066.048-15 INSCRIÇÃO ESTADUAL: 13.256.705-9, RAZÃO SOCIAL: IVAN DO CARMO BUOSI CPF/CNPJ: 126.598.378-05 INSCRIÇÃO ESTADUAL: 13.256.706-7, RAZÃO SOCIAL: JANDIR INÉIA CPF/CNPJ: 477.477.819-20 INSCRIÇÃO ESTADUAL: 13.346.602-7, RAZÃO SOCIAL: JEANE CRISTINE FERREIRA DA SILVA E OUTRO CPF/CNPJ: 592.793.031-04 INSCRIÇÃO ESTADUAL: 13.257.369-5, RAZÃO SOCIAL: JOÃO ANTONIO DIAS PRATO CPF/CNPJ: 116.294.028-00 INSCRIÇÃO ESTADUAL: 13.340.164-2, RAZÃO SOCIAL: JOÃO CARRIJO DOS SANTOS CPF/CNPJ: 005.874.431-20 INSCRIÇÃO ESTADUAL: 13.246.576-0, RAZÃO SOCIAL: JOSÉ CASARIN E OUTRO CPF/CNPJ: 735.702.228-53 INSCRIÇÃO ESTADUAL: 13.298.632-9, RAZÃO SOCIAL: JULIO CESAR HONORIO BARBOSA CPF/CNPJ: 592.779.551-04 INSCRIÇÃO ESTADUAL: 13.239.939-3, RAZÃO SOCIAL: LUIZ ANTONIO CARRIJO E OUTRO CPF/CNPJ: 283.880.031-00 INSCRIÇÃO ESTADUAL: 13.236.704-0, RAZÃO SOCIAL: ODAIR ORTÉSIO RODRIGUES E OUTRO CPF/CNPJ: 067.430.718-62 INSCRIÇÃO ESTADUAL: 13.292.956-2, RAZÃO SOCIAL: ULISSES DO CARMO BUOSI CPF/CNPJ: 133.420.878-62 INSCRIÇÃO ESTADUAL: 13.256.685-0. DONIZETE CARMELO SILVA - Gerente Fazendário – Matrícula: 48717022-9.

TERMO DE OPÇÃO PARA REALIZAÇÃO DE OPERAÇÃO/PRESTAÇÃO COM DIFERIMENTO DO ICMS

Nome: Duvan Manoel Herédia – 13.364.519-3, Giovanni Gimenes Gobbin – 13.364.295-0, Vitor Chelatka Fernandes – 13.364.175-9. Gerente Fazendário: DONIZETE CARMELO SILVA.

AGENCIA FAZENDÁRIA DE ALTO TAQUARI

TDI Nº 01/2008

TERMO DE RECONHECIMENTO DE DISPENSA DE INSCRIÇÃO ESTADUAL DE MICROPRODUTOR RURAL – TDI. Reconheço que o(s) micro produtor rural abaixo cumpriu as exigências do Art. 26 da Portaria 114/2002. Alan Thober – CPF: 025.869.651-67 – Validade: 25/06/2010. Nelci Elisa Peiter

– Gerente Fazendária.

OPÇÃO PELO DIFERIMENTO Nº 01/2008

OPÇÃO PELO DIFERIMENTO DO DIFERENCIAL DE ALÍQUOTA DOS BENS ARROLADOS NOS ANEXOS I E II DO CONVÊNIO ICMS 52/91, DESTINADOS A INTEGRAR O ATIVO IMOBILIZADO DE ESTABELECIMENTO INDUSTRIAL OU AGROPECUÁRIO. Laécio Pedro Zanon e Outras-CPF:424.086.449-68 – IE:13.254.190-4, Arthur Flumian Braga - CPF:960.954.581-53 – IE:13.339.300-3, Milton Rodrigues Barbosa – CPF:064.934.751-04 – IE:13.276.806-2, Elcio Barbosa Cardoso – CPF:225.637.251-00 – IE:13.256.110-7, Ilena Langer – CPF: 367.110.391-49 – IE:13.256.115-8, Nívio Rauber Krackeker – CPF 418.780.510-91 - IE: 13.258.506-5, Aleida Lemos Coelho e Outros – CPF:562.351.191-00 – IE:13.261.568-1, Clarimundo Azarias de Oliveira – CPF:005.804.651-87, IE:13.256.091-7, Luciano Ducci – CPF:207.323.760-68 – IE:13.342.015-9, Luciana Lemos Paes Coelho – CPF:562.351.271-20 - IE:13.318.246-0, Maria de Lourdes Rezende de Abreu – CPF: 592.677.631-72 – IE: 13.245.787-3, a Vieira Barbosa – CPF: 432.936.971-00 – IE: 13.256.121-2. Nelci Elisa Peiter – Gerente Fazendária.

AGENCIA FAZENDÁRIA DE APIACÁS

Relação 011/2008 de Produtores Rurais que optaram pela realização de Operação/Prestação com Diferimento do ICMS conf P. nº 079/00

IOLANDA KAILER DE OLIVEIRA IE: 13.364.019-1, JOAO FRANCISCO AZEVEDO IE: 13.364.139-2, BENEDITO ROSEMIL DA SILVA IE: 13.364.397-2, IGNEZ FELICIA DE SOUZA IE: 13.364.441-3.

TDI nº 011/2008.

Reconheço que os Micros Produtores Rurais abaixo relacionados:
 CPF: 036.323.901-42 NOME: ROMARIO DA SILVA DE OLIVEIRA RG:2189320-9 SSP/MT, CPF: 903.600.011-49 NOME: ANTONIO PEREIRA DE SOUSA RG: 1081717-4 SSP/MT, CPF: 020.956.831-37 NOME: MARCOS FRANCISCO DA SILVA RG: 2122150-2 SSP/MT, CPF: 031.662.501-90 NOME: INGUS LAVIO CARRILHO DA SILVA RG: 2068463-0 SSP/MT, CPF: 481.954.131-53 NOME: NIVALDO RODRIGUES REBELO RG: 0733.948-8 SSP/MT, CPF: 968.491.851-87 NOME: LUCIANO ROGERIO CORDEIRO RG: 1381663-2 SSP/MT, CPF: 022.982.501-03 NOME: REGINALDO PEREIRA ALVES RG: 1633928-2 SSP/MT. Apresentaram junto a esta Agência Fazendária, documento comprobatório que exploram atividades rurais em área igual ou inferior a 100 hectares. Atendendo a Portaria 114/02 § 19 Art. 26.

AGENCIA FAZENDÁRIA DE ARENÁPOLIS

USM DE NOVA MARILÂNDIA
 TERMO DE DISPENSA DE INSCRIÇÃO ESTADUAL DE MICROPRODUTOR RURAL – TDI.

Reconheço que o(s) micro produtor (es) rural (is) abaixo cumpriu (ram) a exigência do art.26 da Portaria 114/02. NOME: Edivan Nogueira Souto CPF: 911.775.101-20. João César Barbosa De Novaes- Gerente.

AGENCIA FAZENDÁRIA DE BARRA DO GARÇAS

RELAÇÃO DOS CONTRIBUINTES QUE OPTARAM PELO BENEFÍCIO DO DIFERIMENTO DO DIFERENCIAL DE ALIQUOTA NAS OPERAÇÕES DE ENTRADA DOS BENS DESTINADOS A INTEGRAR O ATIVO IMOBILIZADO DA EMPRESA E A RENÚNCIA DOS CRÉDITOS PELA ENTRADA DOS RESPECTIVOS BENS, CONFORME ARTIGO 9º DO ANEXO X DO RICMS-MT.

13.286.484-3 ROBEGA PARTICIPAÇÕES LTDA Melchades Negro Junior - Gerente Fazendário.

AGENCIA FAZENDÁRIA DE CÁCERES

TERMO DE RECONHECIMENTO DE DISPENSA DE INSCRIÇÃO ESTADUAL DE MICROPRODUTOR RURAL – TDI. Nº 036/2008

Reconheço que o (os) micro produtor (es) rural abaixo Cumpriu a exigência do art. 26 da Portaria 114/02. Antonio Martins da Silva, CPF 178 851 671 00 – Antonio Matheus Neto, CPF 171 132 961 49 – Daniel Antonio dos Santos, CPF 567 607 601 15 – Elson Paulo de Oliveira , CPF 005 438 321 80 – Erandi de Jesus Couto, CPF 841 667 111 72 – Manoel Messias Ferraz da Conceição, CPF 003 240 301 18 – José Correia de Brito Neto, CPF 330 068 739 04 – José Marcus Junges, CPF 411 906 101 91 – Manoel de Castro, CPF 079 136 721 53 – Maria Lopes Pereira, CPF 318 443 911 91 – Natalino Silva de Oliveira, CPF 415 531 01120 – Nelson Nunes Pereira, CPF 474 644 531 15 – Pedro Luiz de Carvalho, CPF 175 399 941 34 – Renato Antonio Viana, CPF 779 289 031 72 – Wdysom Xavier

Oliveira Neto, CPF 030 724 991 36. - Ruitenaldo Silva Souza– Gerente Fazendário.

Comunicado 008/2008

CONTRIBUINTE QUE ADERIU AO FUPIS-ART. 3º §2º DEC. 4.314/2004. ANA PAULA ENGENHARIA LTDA Inscrição Estadual 13019884-6. Ruitenaldo S. Souza - Gerente Fazendário.

AGENCIA FAZENDÁRIA DE COLIDER

TERMO DE RECONHECIMENTO DE DISPENSA DE INSCRIÇÃO ESTADUAL DE MICROPRODUTOR RURAL – TDI Nº 11/2008

Reconheço que o (os) microprodutor rural abaixo cumpriu a exigência do art. 26 da Portaria 114/02. ADOLFO FERNANDES DOS SANTOS CPF137.684.921-68, ANTONIO ANDRÉ DE OLIVEIRA CPF 798.502.351-87, ANTONIO BRITO DA SILVA CPF 946.037.071-34, ARMANDO CAMPOS DE SOUZA CPF 293.140.031-91, DALVA MARTINS DURCO E ESPOSO CPF 014.384.581-00, DOMINGAS FERNANDES DE OLIVEIRA CPF 632.760.381-53, FRANCISCO JOSÉ DA COSTA CPF 453.734.189-00, GENESIO DA SILVA CPF 865.802.301-00, GENESIO PEREIRA CPF 304.349.391-53, ISRAEL DE LIMA MADEIRA CPF 559.889.541-20, JARNACIEL MACHADO CPF 830.618.191-34, JESUS AMORE DOS SANTOS CPF 631.789.311-04, JOÃO BARTOLOMEU DE OLIVEIRA CPF 314.069.471-72, JOÃO ZANDONATO PINTO CPF 581.682.301-91, JOSÉ ANTONIO DIAS PERES CPF 041.784.588-09, JOSÉ LUIS DIODATO CPF 248.968.293-87, JOSÉ PEREIRA DA CUNHA CPF 189.175.779-20, JOSÉ PIRES DOS SANTOS CPF 160.525.019-87, JOSÉ VITORINO GONÇALVES CPF 420.274.111-00, JUCIMAR RODRIGUES DE OLIVEIRA CPF 901.151.981-72, LUCIA DO NASCIMENTO CPF 513.841.161-68, MANOEL DIONISIO CPF 313.900.054-53, MARGARIDA GOMES DA SILVA MENESES CPF 632.762.161-91, SEBASTIÃO FERREIRA DO NASCIMENTO CPF 970.579.401-49, TIBURCINA ALVES CPF 077.209.108-00, VALENTINA PARECIDA SANTANA CPF 997.351.561-72, WALDEMIR DOS ANJOS CPF 790.396.501-87. Gerente Fazendária SANDRA

LUCIA LUNA FALQUETO TOMÉ.

USM – NOVA CANAÃ DO NORTE
 MODELO I – TERMO DE RECONHECIMENTO DE DISPENSA DE INSCRIÇÃO ESTADUAL DE MICROPRODUTOR RURAL – TDI Nº 11/08

Reconheço que o (os) microprodutor rural abaixo cumpriu a exigência do art. 26 da Portaria 114/02. ERIVALDO DOS SANTOS CPF 384.134.181-00. Gerente Fazendária SANDRA LUCIA LUNA FALQUETO TOMÉ.

AGENCIA FAZENDÁRIA DE CUIABÁ

INTIMAÇÃO

Pelo presente ficam INTIMADOS os proprietários ou representantes legais das empresas abaixo mencionadas, por se encontrarem em lugar incerto e não sabido, a comparecerem na Agência Fazendária de Cuiabá, sito a Ave Hist. Rubens de Mendonça, 3415-A, Centro Político Administrativo-Cuiabá/MT, no horário de 09:00 às 16:30 hs, para recolherem ou impugnarem o crédito tributário, no prazo de 30 (trinta) dias, contados a partir da data de publicação deste Edital no Diário Oficial do Estado. Ficam também os contribuintes cientificados que, dentro do prazo acima mencionado, o crédito tributário poderá ser pago com a multa proposta nesta peça, a vista ou parcelado com os benefícios previstos no artigo 47 da Lei 7098/98.

Empresa: PETROBOM DISTRIBUIDORA DE PETROLEO S/A
 End. Rua viana, 1705 – Cascata – Paulínia/SP - CNPJ 04042015000254
 PAT nº 12090/08 NAI nº 122753001000114200814 lavrada em 24/09/08
 Empresa: JETGAS AMERICANO DERIVADOS DE PETROLEO
 End. Rua Homero Nigro, 881 – Centro – Américo Brasiliense/SP –CNPJ 67731455000158
 PAT nº 12115/08 NAI nº 122753001000144200817 lavrada em 11/11/08
 Empresa: OASIS DISTRIBUIDORA DE PETROLEO LTDA
 End. RODOV SP 332, KM 135 , nº 100 – Itapavaussu – Cosmópolis/SP - CNPJ 02193559000100
 PAT nº 12057/08 NAI nº 122753001000134200816 lavrada em 22/10/08
 Empresa: PETROMIL DISTRIBUIDORA DE PETROLEO LTDA
 End. Rua Sidney Cardon de Oliveira, 2037 – Cascata – Paulínia/SP – IE 13206631-9 CNPJ 122753001000125200816
 PAT nº 12075/08 NAI nº 122753001000125200816 lavrada em 22/10/08
 Empresa: PEROLA DISTRIBUIDORA DE PETROLEO LTDA
 End. Ave Estocolmo, 1438 – Cascata – Paulínia/SP CNPJ 97381461000940
 PAT nº 12117/08 NAI nº 122753001000152200816 lavrada em 11/11/08
 Empresa: AMERICAN DIST. COMB.
 End. Rua rio Capibaribe, 100 – Parque Industrial - Centro – Parnamirim/RN CNPJ 02044285000945
 PAT nº 12096/08 NAI nº 12275300100011200811 lavrada em 24/09/08
 Empresa: ASA DELTA DISTRIBUIDORA LTDA
 End. Rua José Garcia Sobrinho, 520 – Fazenda Capitão João – Mauá/SP CNPJ 039010670002-76
 PAT nº 12125/08 NAI nº 03901067000276 lavrada em 11/11/08
 O não cumprimento deste, no prazo acima mencionado, implicará na lavratura do Termo de Revelia e remessa do processo ao Órgão da Receita Pública encarregado da gestão, cobrança e inscrição do crédito tributário em Dívida Ativa, nos termos do artigo 32, § único da Lei 8797/2008. Cuiabá/MT, 02 dezembro de 2008 – Neuza Gomes Dutra – Gerente.

TERMO DE VISTA

Empresa: PETROLUZ DISTRIBUIDORA LTDA End. RODOV SP 332 – Term de Cargas, S/Nº - Paulínia/SP IE. 132126591 CNPJ 030168110002-50 PAT nº 4076/06 NAI nº 8691001900072200517 de 22/12/05. Tendo em vista a manifestação do FTE autuante, às fls. 553/554, abrimos vista do PAT nº 4076/06, relativo a NAI e empresa acima mencionadas, devolvendo-lhe o prazo de 30 (trinta) dias, contados a partir da data de publicação deste Edital no diário Oficial do Estado de Mato Grosso, concedendo-lhe novo prazo para pagamento ou apresentação de nova impugnação, junto à Agência Fazendária de Cuiabá/MT sito a Ave. Hist. Rubens de Mendonça, 3415A – Centro Político Administrativo, no horário de 09:00 às 16:30 hs, conforme dispõe o artigo 477-C do RICMS. Expirado o prazo acima sem manifestação, o processo será encaminhado a Câmara de Julgamento, para continuidade do julgamento em 1ª instância. Cuiabá/MT, 02 de dezembro de 2008 – Neuza Gomes Dutra – Gerente.

AGENCIA FAZENDÁRIA DE JACIARA

Em conformidade com o § 1.º do artigo 5.º da Portaria nº 079/2000-SEFAZ e suas alterações, a Agência Fazendária de Jaciara faz publicar, relação dos produtores primários optantes pelo diferimento do ICMS, a saber:

NOME: Claudia Vilela de Vasconcelos IE: 133634779 MUNICIPIO: D Aquino-MT, NOME: Rogério Vilela de Vasconcelos IE: 133634868 MUNICIPIO: D Aquino-MT, NOME: César Murilo Guedes Paranaíba IE: 133634671MUNICIPIO: Juscimeira-MT, NOME: Fátima Maria Mota França IE: 133635368 MUNICIPIO: D Aquino-MT, NOME: Geraldo Ferreira dos Anjos IE: 133635767 MUNICIPIO: Jaciara-MT, NOME: Gercino Pinto de Oliveira IE: 133637417 MUNICIPIO: D Aquino-MT, NOME: Márcio Ruiz Ferreira IE: 133637441 MUNICIPIO: Jaciara-MT, NOME: Marco Atº Pinheiro Santana e Outro IE: 133639088 MUNICIPIO: Jaciara-MT, Sandro Ernesto Sholer IE: 133631095 MUNICIPIO: Jaciara-MT, NOME: Agropecuária Vale do Cabaçal S/A IE: 133606554 MUNICIPIO: Juscimeira-MT. Edimar Felício da Silva – Gerente da Agenfa.

Termo d Reconhecimento de Dispensa de Inscrição Estadual de Micro Produtor Rural – TDI
 TDI N.º 011/2.008

Reconheço que o(s) Micro(s) Produtor(es) Rural(is) abaixo relacionados(s):
 CPF: 361.790.601-00 NOME: Rui Costa de Oliveira RG:392874-SSP-MT MUNICIPIO: Juscimeira-MT, CPF: 283.868.419-15 NOME: Adão da Silva Kinaffe RG: 2026499-SSP-PR MUNICIPIO: Juscimeira-MT, CPF: 711.703.328-20 NOME: Adhemir Bortoloti RG: 58113745-SSP-SP MUNICIPIO: Juscimeira-MT, CPF: 627.807.351-04 NOME: Sérgio Reis Santana RG: 1003329-SSP-MT MUNICIPIO: D Aquino-MT, CPF: 514.118.571-00 NOME: José Venâncio Filho RG: 162789-SSP-MT MUNICIPIO: D Aquino-MT. Apresentou(ram) junto a esta Agência Fazendária, documento(s) comprobatório(s) que explora atividade(s) rural(is) em área com extensão igual/inferior a 100 hectares. Atendendo aos dispositivos do § 19 do artigo 26 da Portaria n.º114/2.002. Edimar Felício da Silva - Gerente da Agenfa.

AGENCIA FAZENDÁRIA DE JURUENA

TERMO DE RECONHECIMENTO DE DISPENSA DE INSCRIÇÃO ESTADUAL DE MICRO PRODUTOR RURAL – TDI
 TDI nº 12/2008

Reconheço que os Micro Produtores Rurais abaixo relacionados:
 CPF: 577.593.169-68 NOME: Abel Lazarini RG: 4.219.060-8 SSP/PR, CPF: 650.156.491-34 NOME: Adilson Rodrigues Da Silva RG: 1009449-0 SSP/MT, CPF: 983.182.179-34 NOME: Alípio Lazarini RG: 6.264.359-5 SSP/PR, CPF: 589.466.409-87 NOME: Antonio Picoloto RG: 3.778.547-4 SSP/PR,

CPF: 586.040.902-82 NOME: Edna Marcos Pereira RG: 565.256 SSP/RO, CPF: 401.189.919-49 NOME: Eldo José Schuh RG: 12/R-1615376 SSP/SC, CPF: 275.478.500-06 NOME: Geni Pereira Gomes RG: 3023648052 SSP/RS, CPF: 815.905.201-49 NOME: Janete Verônica Holdefer Frozza RG: 1133845-8 SSP/MT, CPF: 474.833.347-20 NOME: Joaquim Alves Pereira RG: 401.154 DI/ES, CPF: 139.739.831-00 NOME: Manoel Alves Da PaixãoRG: 203.031 SSP/MS, CPF: 759.801.931-20 NOME: Natalina Olga Orben RG: 966.923 SSP/MT, CPF: 032.568.639-49 NOME: Norberto Armino Bôer RG: 212.008 SSP/SC, CPF: 616.082.466-04 NOME: Rosalina MendesLopes Dias RG: M-4.530.955 SSP/MG (Ar.17/08/2018), CPF: 731.848.452-49 NOME: Sebastião Francisco Da Silva Neto RG: 2053166-4 SSP/MT, CPF: 312.524.001-87 NOME: Silvanio Gonçalves Pereira RG: 210.406 SSP/MS. Documentos comprobatórios que exploram atividades rurais em extensão igual/inferior a 100 hectares, atendendo aos dispositivos da Portaria nº 114/2002-SEFAZ, artigo 26, §§ 18 e 19. Cleto Ludwig – Matr. 590049409.

AGENCIA FAZENDÁRIA DE LUCAS DO RIO VERDE

Comunicado n° 11/2008

TERMO DE OPÇÃO PARA A REALIZAÇÃO/PRESTAÇÃO COM DIFERIMENTO DO ICMS:
Antonio Valsir Barichello – 13.260.445-0, Romeu Nelson Kolling – 13.363.380-8, Naiane Miqueli Cinpka – 13.363.711-5, Nilfo Wandscheer – 13.364.358-1. Giane Beatriz P. Silva – Gerente Fazendária.

Comunicado n° 12/2008

TERMO DE OPÇÃO PARA A REALIZAÇÃO/PRESTAÇÃO COM DIFERIMENTO DO ICMS:
Claudinei Lazarin – 13.231.128-3. Giane Beatriz P. Silva – Gerente Fazendária.

AGENCIA FAZENDÁRIA DE MIRASSOL D'OESTE

TERMO DE RECONHECIMENTO DE DISPENSA DE INSCRIÇÃO ESTADUAL DE MICRO-PRODUTOR RURAL- TDI n° 061/08

Reconheço que o Microprodutor Rural abaixo relacionado:
JURCILENE XAVIER DE OLIVEIRA CPF: 766.909.201-78 Recanto São Thiago Validade: Indeterminado. Apresentou junto a esta Agência Fazendária, os documentos comprobatórios que explora atividade rural em área com extensão igual ou inferior a 100 hectares. Atendendo aos dispositivos do § 19 do Art. 26 da Portaria 114/2002. Roosevelt de Oliveira - Gerente da Agenfa.

TERMO DE RECONHECIMENTO DE DISPENSA DE INSCRIÇÃO ESTADUAL DE MICRO-PRODUTOR RURAL- TDI

TDI n° 062/2008 – Validade: INDETERMINADO.
Reconheço que o Micro-produtor Rural abaixo relacionado:
Alceu Franco de Lima CPF: 580.743.331-91Sítio Primavera. Apresentou junto a esta Agência Fazendária, os documentos comprobatórios que explora atividade rural em área com extensão igual ou inferior a 100 hectares. Atendendo aos dispositivos do § 19 do Art. 26 da Portaria 114/2002. Célia Souza - Gerente da Agenfa.

AGENCIA FAZENDÁRIA DE NOVO SÃO JOAQUIM

TERMO DE OPÇÃO PARA A REALIZAÇÃO/PRESTAÇÃO COM DIFERIMENTO DO ICMS.

Valdir Ximenes – 13359834-9, Garconi Constantino da Silva – 13360648-1, José Renato Lopes Andrade e outro – 13360801-8, Antonio Dias de Almeida – 13363027-7, Roberto Pereira de Almeida – 13363179-6, Elza Terezinha Costa – 13363855-3, Anderson Luiz Gonçalves – 13364379-4, Paulo Massanore Bando – 13364436-7. Adalto Martins Carvalho – Matrícula 488360013.

TERMO DE RECONHECIMENTO DE DISPENSA DE INSCRIÇÃO ESTADUAL DE MICROPRODUTOR RURAL – TDI.

Reconheço que o(s) microprodutor(es) rural(is) abaixo cumpriu(ram) a exigência do art. 26 da Portaria 114/02. João Bernardo de Souza – 231290181-15, Otacilio Simplicio da Rocha – 378263521-34, Maria Aparecida do Prado Silva – 028451011-47, Marizaine Pereira da Silva – 865646331-49, Luiz Xavier de Oliveira – 581591931-49, Roberto Gonçalves Abrão – 271475171-72. Adalto Martins Carvalho – Matrícula 488360013.

AGENCIA FAZENDÁRIA DE RONDONÓPOLIS

OPÇÃO PELO DIFERIMENTO DO DIFERENCIAL DE ALÍQUOTAS DOS BENS ARROLADOS NOS ANEXO I E II DO CONVÊNIO ICMS 52/91, DESTINADOS A INTEGRAR O ATIVO IMOBILIZADO DE ESTABELECIMENTO INDUSTRIAL OU AGROPECUÁRIO.

AGROPECUÁRIA BENTO GONÇALVES LTDA, CNPJ: 06.299.605/0001-01, I.E:13.264.821-0 – Opção em .01 / 12./ 2008; AGROPECUÁRIA CAVALCA MT LTDA, CNPJ: 24.727.505/0001-10, I.E:13.321.165-7 - Opção em .01 / 12./ 2008; AGROPECUÁRIA CAVALCA MT LTDA, CPF/CNPJ: 75.049.015/0002-24, I.E:13.359.200-6 - Opção em .01 / 12./ 2008. Valdiney Carolino Chaves -TAIG -matricula n° 890995161.

AGENCIA FAZENDÁRIA DE SINOP

COMUNICADO n° 010/2008

RELAÇÃO DOS CONTRIBUINTES QUE OPTARA, PELO TERMO DE OPÇÃO PARA REALIZAÇÃO DE OPERAÇÕES/PRESTAÇÃO COM DIFERIMENTO DO ICMS (ANEXO I DA PORTARIA Nº 079/2000/SEFAZ). GECI MACIEL COSTA IE: 13.362.009-3, WESLEY OLLYMPIO CORREA GIACOMELLI IE: 13.362.223-1, CARLOS GUSTAVO FABRIN BOULHOSA IE: 13.362.434-0, ARNO EBSEN IE: 13.362.612-1, MAURI JOTON IE: 13.362.663-6, ALVACIR SOFIATTI E OUTRA IE: 13.362.971-6, SABINO JOSÉ CALGARO IE: 13.363.066-8. Gerente Fazendária – Gisela Luísa

Pietzsch Grudzinski.

COMUNICADO n° 011/2008

RELAÇÃO DOS CONTRIBUINTES QUE OPTARA, PELO TERMO DE OPÇÃO PARA REALIZAÇÃO DE OPERAÇÕES/PRESTAÇÃO COM DIFERIMENTO DO ICMS (ANEXO I DA PORTARIA Nº 079/2000/SEFAZ). VILSON SELZLER IE: 13.363.263-6, BELGIMAR BEZERRA BRILHANTE IE: 13.363.264-4, IRINEU RODRIGUES DE MORAIS IE: 13.363.469-8, ELUI JOSÉ KUNTZ IE: 13.363.533-3, OLDEMAR JOSÉ WERLANG IE: 13.363.555-4, DORVALINO FAUSTINO DE SOUZA IE: 13.363.575-9, FABIO JOSÉ PIGATTO IE: 13.363.612-7, NILTON PEDRO CARDOSO DA SILVEIRA IE: 13.217.047-7, VICENTE APARECIDO FRANCISCO COSTA IE: 13.361.012-8, CACIANO BEVILAQUA IE: 13.363.968-1, VANESSA LAUXEN IE: 13.364.083-3, JOSÉ FRANCISCO

SILVÉRIO DE REZEDE IE: 13.364.260-7. Gerente Fazendária – Gisela Luísa Pietzsch Grudzinski.

TERMO DE RECONHECIMENTO DE DISPENSA DE INSCRIÇÃO ESTADUAL DE MICROPRODUTOR RURAL – TDI n° 010/2008

Comunicamos que os produtores rurais abaixo apresentaram junto à Agência Fazendária de Sinop os documentos comprobatórios de que exploram atividades rurais em área com extensão igual/inferior a 100 (cem) hectares, conforme dispõe o § 19 do Artigo 26 da Portaria 114/2002/SEFAZ. CPF: 535.453.701-00 RG: 839.103 SSP-MT NOME: ANTONIO JOSÉ OMIZZOLO, CPF: 088.298.379-20 RG: 321.582 SSP-MT NOME: JOSÉ ROBERTO HEIDEMANN, CPF: 352.493.581-87 RG: 247.189 SSP-MT NOME: APARECIDO FRUTUOSO SOBRINHO, CPF: 024.517.958-59 RG: 13.758.947 SSP-SP NOME: FRANCISCO SEVERO SILVA, CPF: 667.639.751-04 RG: 97522 SSP-MT NOME: MARIO ROBERTO COUTINHO DA LUZ, CPF: 728.720.201-87 RG: 755.886 SSP-MT NOME: PAULO JOSÉ DA SILVA. Gerente Fazendária – Gisela Luísa Pietzsch Grudzinski.

TERMO DE RECONHECIMENTO DE DISPENSA DE INSCRIÇÃO ESTADUAL DE MICROPRODUTOR RURAL – TDI n° 011/2008

Comunicamos que os produtores rurais abaixo apresentaram junto à Agência Fazendária de Sinop os documentos comprobatórios de que exploram atividades rurais em área com extensão igual/inferior a 100 (cem) hectares, conforme dispõe o § 19 do Artigo 26 da Portaria 114/2002/SEFAZ. CPF: 174.733.061-20 RG: 0237074-3 SSP-MT NOME: EDIS CLAUDINO DA SILVA, CPF: 655.538.371-20 RG: 977734 SSP-MS NOME: ELIAS ALVES, CPF: 589.248.849-72 RG: 5.355.795-3 SSP-PR NOME:

LEOBINO PEREIRA DA SILVA FILHO. Gerente Fazendária – Gisela Luísa Pietzsch Grudzinski.

AGENCIA FAZENDÁRIA DE TERRA NOVA DO NORTE

UNIDADE DE SERVIÇO MUNICIPAL DE MARCELÂNDIA
TERMO DE RECONHECIMENTO DE DISPENSA DE INSCRIÇÃO ESTADUAL DE MICRO PRODUTOR RURAL/TDI - T.D.I. n.º 011/2008

Reconheço que o(s) Micro(s) Produtor (es) Rural (ais) abaixo relacionado(s):
JOSÉ RIBAMAR MARQUES CPF Nº. 303 426 943 91 RG Nº. 519.308 SSP/DF – DIONISIO GARCIA LAZARINI CPF Nº. 306 572 459 68 RG Nº. 1.661.754 SSP/PR - NEUZA GOMES TEIXEIRA DE SOUZA CPF Nº. 871 315 521 00 RG Nº. 17831253 SSP/MT – WILMA ANDRÉ CPF Nº. 327 774 341 15 RG Nº. 492 981 SSP/MT – ADILIO DOS SANTOS CPF Nº. 899 971 901 49 RG Nº. 1.323.796-9 SSP/MT – PEDRO TEIXEIRA MOTTA CPF Nº. 535 456 131 00 RG Nº. 413 076 SSSP/MT – ADEMIR DE SOUZA CPF Nº. 880 660 611 53 RG Nº. 1529186 3 SSP/MT – ADEMIR GODOI CPF Nº. 856 329 291 91 RG Nº. 1.043.777-0 SSP/MT – ALCIMAR FERNANDES MARQUES CPF Nº. 010 151 421 25 RG Nº. 1551325 4 SSP/MT – MARCIO NUNES FERREIRA CPF Nº. 437 117 071 49 RG Nº. 428.322 SSP/MS – VALDEMAR GOMES DOS SANTOS CPF Nº. 431 801 409 68 RG Nº. 2.192.918 SSP/PR – RAIMUNDO DA SILVA CPF Nº. 041 879 521 52 RG Nº. 429.511 SSP/MT – JOVIEL PINHEIRO DOS SANTOS CPF Nº. 419 914 271 15 RG Nº. 393.366 SSP/MT – ADILSON DA SILVA CPF Nº. 651 758 241 04 RG Nº. 902 953 SSP/MT – LUIZ FRANCISCO DE MATOS CPF Nº. 494 252 425 34 RG Nº. 170.4029-9 SSP/MT – JOSÉ APARECIDO DA SILVA CPF Nº. 631 724 451 00 RG Nº. 718.938 SSP/MT – OLIMPIA DA SILVA CARNEIRO CPF Nº. 361 573 921 34 RG Nº. 498.893 SSP/MT - EDINIR WALTERNEY FUNK CPF Nº. 651 802 161 68 RG Nº. 26 306 643 5 SSP/SP – VIRGILINO FONTANA CPF 238 223 509 82 RG Nº. 582.852 SSP/PR – RAIMUNDO SILVA CPF Nº. 151 045 321 91 RG Nº. 1.784.462-2 SSP/MT – LUIS GENEROSO CPF Nº. 631 375 931 15 RG Nº. 803 865 SSP/MT – FRANCISCO CASAGRANDE NETO E OUTROS CPF Nº. 503 775 740 15 RG Nº. 14/R-2.462.388 SSP/SC – IRACEMA AMADIO LAURETO CPF Nº. 836 856 189 20 RG Nº. 5 920 459 9 SSP/PR – AUDALIO VICENTE FERREIRA CPF Nº. 314 251 941 68 RG Nº. 438.140 SSP/MT – ORNÉLIO FERREIRA FERNANDES CPF Nº.º 015 703 051 29 RG Nº.º 19.794.795 SSP/SP. Apresentou (ram) junto a esta (USM) Unidade de Serviço Municipal, subordinada a Agência Fazendária de Terra Nova do Norte, no decorrente mês, documentos comprobatórios que explora atividades rurais em área com extensão igual/inferior a 100 hectares, atendendo aos dispositivos do § 19 do artigo 26 da Portaria 114/2002. Marcos Antônio Aguiar, Fiscal de Tributos Municipal.

SEMA

SECRETARIA DE ESTADO DE MEIO AMBIENTE

PORTARIA Nº 141, DE 26 DE NOVEMBRO DE 2008.

Suspender CC-SEMA, instaurar Processo Administrativo para apuração de irregularidades.

O **SECRETÁRIO DE ESTADO DO MEIO AMBIENTE**, no uso das atribuições legais que lhe confere o Art. 71, inciso IV, da Constituição Estadual c/c a Lei Complementar nº. 214, de 23 de junho de 2005, que cria a Secretaria de Estado do Meio Ambiente (SEMA), e

Considerando o Parecer nº 179/SPA/SEMA/2008, que consta no Processo n.º 21832/2007 e no Processo n.º 332994/2008 subscrito pela Superintendência de Procedimentos Administrativos e Autos de Infração (SPA) da Secretaria de Estado do Meio Ambiente (SEMA);

Considerando o artigo 20, inciso VI, da Portaria nº 30, de 10.04.07, onde qualquer informação fornecida pelo cadastrado ao CC-SEMA com simulação, dolo ou fraude, ensejará a suspensão ou o cancelamento *ex-officio* do cadastro no CC-SEMA, não excluindo as penalidades cabíveis pelo ato praticado da Secretaria de Estado do Meio Ambiente (SEMA);

Considerando a reconstituição da Comissão Permanente de Processo Administrativo Disciplinar - CPPAD e de Processo Administrativo - CPPA, conforme Portaria nº. 125, de 30 de setembro de 2008,

RESOLVE:

Art. 1º Suspender o CC-SEMA de nº 2556, negativamente o respectivo cadastro até o valor correspondente aos créditos utilizados indevidamente.

Art. 2º Instaurar Processo Administrativo para apuração de irregularidades e ilícitos administrativos referentes aos Processos de n.º 21832/2007 e de n.º 332994/2008.

Art. 3º Constituir Comissão de Processo Administrativo para a instrução e relatório do fato, composta pelos seguintes membros:

- I – Lourival Alves Vasconcelos - Presidente;
- II – Célio Nogueira Cunha - Membro;
- III – José Almeida Cruz - Membro.

Parágrafo único. Fixar o prazo de 60 (sessenta) dias, prorrogáveis por igual período se necessário, com justificativa, para conclusão do respectivo processo administrativo.

Art. 4º Suspender a validade das AUTEX's n.º 350/2008 e n.º 106/2007 enquanto sejam apurados os indícios de fraude.

Art. 5º Esta Portaria entra em vigor na data de sua publicação.

Cuiabá, 27 de novembro de 2008.

REGISTRADA,
PUBLICADA,
CUMPRÁ-SE.

 LUIS HENRIQUE CHAVES DALDEGAN
 Secretário de Estado do Meio Ambiente

PORTARIA Nº. 142 DE 28 DE NOVEMBRO DE 2008.

Outorgar a Empresa de Saneamento de Nobres Ltda., o direito de uso dos Recursos Hídricos para captação de água no Rio Nobres.

O **SECRETÁRIO DE ESTADO DO MEIO AMBIENTE**, no uso das atribuições que lhe confere o Art.71, IV, da Constituição Estadual c/c a Lei Complementar nº. 214, de 23 de junho de 2005, que cria a Secretaria de Estado do Meio Ambiente (SEMA), e

Considerando os Termos da Lei Estadual 6.945, de 05 de novembro de 1997, que institui a Política Estadual de Recursos Hídricos;

Considerando o Decreto 336, de 06 de junho de 2007, que regulamenta o regime de outorga de águas no Estado de Mato Grosso;

Considerando a Resolução CEHIDRO n.º12 de 06 junho de 2007, que estabelece critérios para a emissão de outorga superficial de Rios de domínio no Estado de Mato Grosso;

Considerando a Instrução Normativa n.º11, de 03 de setembro de 2008, que dispõe sobre os procedimentos a serem adotados para os processos de outorga de uso de Recursos Hídricos de águas de domínio do Estado de Mato Grosso;

RESOLVE:

Art. 1º Outorgar a EMPRESA DE SANEAMENTO DE NOBRES LTDA. CNPJ nº 03.239.946/0001-01, doravante denominada Outorgada, o direito de uso dos recursos hídricos para captação de água no Rio Nobres, afluente pela margem direita do Rio Cuiabá, com a finalidade de abastecimento da população do município de Nobres, Estado de Mato Grosso, com as seguintes características:

I – coordenadas geográficas do ponto de captação: 14º 42' 56,3" de Latitude Sul e 56º 20' 09,9" de Longitude Oeste; e,

II – vazão máxima diária de captação de 144 m³/h (0,04 m³/s.), operando 24 h/dia, 30 dias por mês, durante 365 (trezentos e sessenta e cinco) dias do ano, perfazendo um volume máximo anual de 1.261.440,00 m³.

§1º A Outorgada deverá implantar e manter em funcionamento equipamentos de medição para monitoramento contínuo da vazão captada.

§ 2º A Outorgada deverá encaminhar anualmente a Superintendência de Recursos Hídricos da SEMA/MT o relatório das medições captadas mensalmente.

Art. 2º A outorga, objeto desta Portaria, vigorará até 26 de novembro de 2029, podendo ser suspensa parcial ou totalmente, em definitivo ou por prazo determinado, além de outras situações previstas na legislação pertinente, nos seguintes casos:

- I – descumprimento das condições estabelecidas no art. 1º;
- II – conflito com normas posteriores sobre prioridade de usos de recursos hídricos;
- III – incidência no art. 18 e incisos I e II do art. 12 do Decreto nº 336, de 06 de junho de 2007;
- IV – indeferimento ou cassação de licença ambiental, se for o caso dessa exigência;

Parágrafo único. Para minimizar os efeitos de secas, o uso outorgado poderá ser racionado, conforme previsto no art. 20 e seus parágrafos, do Decreto nº 336, de 06 de junho de 2007.

Art. 3º Esta outorga poderá ser revista, além de outras situações previstas na legislação pertinente:

- I – quando os estudos de planejamento regional de utilização dos recursos hídricos indicarem a necessidade de revisão das outorgas emitidas; e
- II – quando for necessária a adequação dos planos de recursos hídricos e a execução de ações para garantir a prioridade de uso dos recursos hídricos.

Art. 4º A Outorgada responderá civil, penal e administrativamente, por danos causados à vida, à saúde e pelo uso inadequado que vier a fazer da presente outorga.

Art. 5º Esta Portaria não dispensa nem substitui a obtenção, pela Outorgada, de certidões, alvarás ou licenças de qualquer natureza, exigidos pela legislação federal, estadual ou municipal.

Art. 6º Esta outorga poderá ser renovada mediante apresentação de requerimento à SEMA, com antecedência mínima de noventa dias do término de sua validade.

Art. 7º O uso dos recursos hídricos, objeto desta outorga, poderá estar sujeito à cobrança, nos termos dos arts. 13 e 14 da Lei Estadual nº 6.945, de 05/11/1997.

Art. 8º A Outorgada se sujeita a fiscalização da SEMA/MT, por intermédio de seus agentes ou prepostos indicados, devendo franquear-lhes o acesso ao empreendimento e à documentação relativa à outorga emitida por meio desta Portaria.

Art. 9º Esta Portaria entra em vigor na data de sua publicação.

Cuiabá, 28 de novembro de 2008.

REGISTRADA,
PUBLICADA,
CUMPRÁ-SE.

 LUIS HENRIQUE CHAVES DALDEGAN
 Secretário de Estado do Meio Ambiente

PORTARIA Nº. 143 DE 28 DE NOVEMBRO DE 2008

Outorgar a IRIO DESBESSEL o direito de uso dos Recursos Hídricos para a captação de água no Córrego Três Lagoas.

O **SECRETÁRIO DE ESTADO DO MEIO AMBIENTE**, no uso das atribuições constitucionais previstas no Art.71, IV, da Constituição do Estado de Mato Grosso, e legais, que lhe confere a Lei Complementar 214, de 23 de junho de 2005; e,

Considerando a Lei Estadual nº 6.945 de 05 de novembro de 1997, dispõe sobre a Política Estadual de Recursos Hídricos;

Considerando o Decreto nº 336, de 06 de junho de 2007, que regulamenta o regime de outorga de águas no Estado de Mato Grosso;

Considerando a Resolução CEHIDRO nº 12, de 06 de junho de 2007, que estabelece critérios para emissão de outorga superficial de rios de domínio do Estado de Mato Grosso;

Considerando a Instrução Normativa nº 011, de 03 de setembro de 2008, que dispõe sobre os procedimentos referentes à emissão de Outorga de uso de recursos hídricos;

RESOLVE:

Art. 1º Outorgar IRIO DESBESSEL, CPF nº 524.622.779-00, doravante denominado Outorgado, o direito de uso dos Recursos Hídricos captação de água no córrego Três Lagoas, com a finalidade de irrigação de culturas (soja, milho, sorgo, milheto, feijão e outros) pelo sistema de irrigação por aspersão móvel com equipamento tipo pivô central na Fazenda Toledo II, zona rural do município de Diamantino, Estado de Mato Grosso, com as seguintes características:

I - coordenadas geográficas do ponto de captação: 14º03'30,58" de Latitude Sul e 56º 30'08,8" de Longitude Oeste; e vazão máxima de captação de 584,568 m³/h (0,16238 m³/s ou 162,38 L/s), variando, mensalmente, conforme tabela do anexo I.

§ 1º O Outorgado deverá implantar e manter em funcionamento equipamentos de medição para monitoramento contínuo da vazão captada.

§ 2º O Outorgado deverá encaminhar anualmente a Superintendência de Recursos Hídricos da SEMA/MT o relatório das medições captadas mensalmente.

Art. 2º A outorga objeto desta Portaria, vigorará até 27 de novembro de 2018, podendo ser suspensa parcial ou totalmente, em definitivo ou por prazo determinado, além de outras situações previstas na legislação pertinente, nos seguintes casos:

- I – descumprimento das condições estabelecidas no art. 1º;
- II – conflito com normas posteriores sobre prioridade de usos de recursos hídricos;
- III – incidência no art. 18 e incisos I e II do art. 12 do Decreto nº 336, de 06 de junho de 2007;
- IV – indeferimento ou cassação de licença ambiental;

Parágrafo único. Para minimizar os efeitos de secas, o uso outorgado poderá ser racionado, conforme previsto no art. 20 e seus parágrafos, do Decreto nº 336, de 06 de junho de 2007.

Art. 3º Esta outorga poderá ser revista, além de outras situações previstas na legislação pertinente:

- I – quando os estudos de planejamento regional de utilização dos recursos hídricos indicarem a necessidade de revisão das outorgas emitidas; e
- II – quando for necessária a adequação dos planos de recursos hídricos e a execução de ações para garantir a prioridade de uso dos recursos hídricos.

Art. 4º O Outorgado responderá civil, penal e administrativamente, por danos causados à vida, à saúde, ao meio ambiente e pelo uso inadequado que vier a fazer da presente outorga.

Art. 5º Esta Portaria não dispensa nem substitui a obtenção, pelo Outorgado, de certidões, alvarás ou licenças de qualquer natureza, exigidos pela legislação federal, estadual ou municipal.

Art. 6º Esta outorga poderá ser renovada mediante apresentação de requerimento à SEMA, com antecedência mínima de noventa dias do término de sua validade.

Art. 7º O uso dos recursos hídricos, objeto desta outorga, está sujeito à cobrança, nos termos dos art. 13 e 14 da Lei Estadual nº 6.945, de 05/11/1997.

Art. 8º O Outorgado se sujeita a fiscalização da SEMA, por intermédio de seus agentes ou prepostos indicados, devendo franquear-lhes o acesso ao empreendimento e à documentação relativa à outorga emitida por meio desta Portaria.

Art. 9º Esta Portaria entra em vigor na data de sua publicação.

Cuiabá, 28 de novembro de 2008.

REGISTRADA,
PUBLICADA,
CUMPRADA-SE.

LUIZ HENRIQUE CHAVES DALDEGAN
Secretário de Estado do Meio Ambiente

ANEXO I

	JAN	FEV	MAR	ABR	MAI	JUN	JUL	AGO	SET	OUT	NOV	DEZ
Vazão (m³/h)	0,0	0,0	0,0	584,6	584,6	584,6	584,6	584,6	584,6	0,0	0,0	0,0
Tempo (h/dia)	0	0	0	8	11	10	12	14	12	0	0	0
Período (dias/mês)	0	0	0	23	23	25	25	25	25	0	0	0

PORTARIA Nº. 144 DE 28 DE NOVEMBRO DE 2008

Outorgar a ENIO DESBESSEL o direito de uso dos Recursos Hídricos para a captação de água no Córrego Três Lagoas.

O **SECRETÁRIO DE ESTADO DO MEIO AMBIENTE**, no uso das atribuições constitucionais previstas no Art. 71, IV, da Constituição do Estado de Mato Grosso, e legais, que lhe confere a Lei Complementar 214, de 23 de junho de 2005; e,

Considerando a Lei Estadual nº 6.945 de 05 de novembro de 1997, dispõe sobre a Política Estadual de Recursos Hídricos;

Considerando o Decreto nº 336, de 06 de junho de 2007, que regulamenta o regime de outorga de águas no Estado de Mato Grosso;

Considerando a Resolução CEHIDRO nº 12, de 06 de junho de 2007, que estabelece critérios para emissão de outorga superficial de rios de domínio do Estado de Mato Grosso;

Considerando a Instrução Normativa nº 011, de 03 de setembro de 2008, que dispõe sobre os procedimentos referentes à emissão de Outorga de uso de recursos hídricos;

RESOLVE:

Art. 1º Outorgar ENIO DESBESSEL, CPF nº 600.360.959-15, doravante denominado Outorgado, o direito de uso dos Recursos Hídricos captação de água no córrego Três Lagoas, com a finalidade de irrigação de culturas (soja, milho, sorgo, milho, feijão e outros) pelo sistema de irrigação por aspersão móvel com equipamento tipo pivô central na Fazenda Toledo Herança, zona rural do município de Diamantino, Estado de Mato Grosso, com as seguintes características:

I - coordenadas geográficas do ponto de captação: 14º06'30,58" de Latitude Sul e 56º 30'08,8" de Longitude Oeste; e vazão máxima de captação de 599,184 m³/h (0,16644 m³/s ou 166,44 L/s), variando, mensalmente, conforme tabela do anexo I.

§ 1º O Outorgado deverá implantar e manter em funcionamento equipamentos de medição para monitoramento contínuo da vazão captada.

§ 2º O Outorgado deverá encaminhar anualmente a Superintendência de Recursos Hídricos da SEMA/MT o relatório das medições captadas mensalmente.

Art. 2º A outorga objeto desta Portaria, vigorará até 27 de novembro de 2018, podendo ser suspensa parcial ou totalmente, em definitivo ou por prazo determinado, além de outras situações previstas na legislação pertinente, nos seguintes casos:

- I – descumprimento das condições estabelecidas no art. 1º;
- II – conflito com normas posteriores sobre prioridade de usos de recursos hídricos;
- III – incidência no art. 18 e incisos I e II do art. 12 do Decreto nº 336, de 06 de junho de 2007;
- IV – indeferimento ou cassação de licença ambiental;

Parágrafo único. Para minimizar os efeitos de secas, o uso outorgado poderá ser racionado, conforme previsto no art. 20 e seus parágrafos, do Decreto nº 336, de 06 de junho de 2007.

Art. 3º Esta outorga poderá ser revista, além de outras situações previstas na legislação pertinente:

- I – quando os estudos de planejamento regional de utilização dos recursos hídricos indicarem a necessidade de revisão das outorgas emitidas; e
- II – quando for necessária a adequação dos planos de recursos hídricos e a execução de ações para garantir a prioridade de uso dos recursos hídricos.

Art. 4º O Outorgado responderá civil, penal e administrativamente, por danos causados à vida, à saúde, ao meio ambiente e pelo uso inadequado que vier a fazer da presente outorga.

Art. 5º Esta Portaria não dispensa nem substitui a obtenção, pelo Outorgado, de certidões, alvarás ou licenças de qualquer natureza, exigidos pela legislação federal, estadual ou municipal.

Art. 6º Esta outorga poderá ser renovada mediante apresentação de requerimento à SEMA, com antecedência mínima de noventa dias do término de sua validade.

Art. 7º O uso dos recursos hídricos, objeto desta outorga, está sujeito à cobrança, nos termos dos art. 13 e 14 da Lei Estadual nº 6.945, de 05/11/1997.

Art. 8º O Outorgado se sujeita a fiscalização da SEMA, por intermédio de seus agentes ou prepostos indicados, devendo franquear-lhes o acesso ao empreendimento e à documentação relativa à outorga emitida por meio desta Portaria.

Art. 9º Esta Portaria entra em vigor na data de sua publicação.

Cuiabá, 28 de novembro de 2008.

REGISTRADA,
PUBLICADA,
CUMPRADA-SE.

LUIZ HENRIQUE CHAVES DALDEGAN
Secretário de Estado do Meio Ambiente

ANEXO I

	JAN	FEV	MAR	ABR	MAI	JUN	JUL	AGO	SET	OUT	NOV	DEZ
Vazão (m³/h)	0,0	0,0	0,0	166,4	166,4	166,4	166,4	166,4	166,4	0,0	0,0	0,0
Tempo (h/dia)	0	0	0	8	11	10	12	13	12	0	0	0
Período (dias/mês)	0	0	0	23	23	25	25	25	25	0	0	0

GOVERNO DO ESTADO DE MATO GROSSO
SECRETARIA DE ESTADO DO MEIO AMBIENTE – SEMA
EXTRATO DO 1º TERMO ADITIVO DE VALOR AO CONTRATO Nº. 021/2007/SEMA.
Processo nº: 653092/2008/SEMA.

Contratante: Secretaria de Estado do Meio Ambiente – SEMA

Contratada: Consórcio Cema/Tecnomapas.

Objeto: Aditar a cláusula segunda – ' Do valor ' do contrato original.

Valor: Acresce-se ao valor global estimado do contrato original a quantia de R\$ 195.847,30 (cento e noventa e cinco mil, oitocentos e quarenta e sete reais e trinta centavos), resultante do acréscimo no percentual de aproximadamente 25% (vinte e cinco por cento), perfazendo um novo valor global de R\$ 979.253,37 (novecentos e setenta e nove mil, duzentos e cinqüenta e três reais e trinta e sete centavos).

Data de Assinatura: 24/11/2008.

Assinam: Moacir Couto Filho - Secretário Executivo do Núcleo Ambiental/SEMA-MT
José Ricardo Orrigo Garcia – Representante da Contratada

EXTRATO DO TERMO DE AJUSTAMENTO DE CONDUTA Nº 119/2008

COMPROMITENTE: O Estado De Mato Grosso, pessoa jurídica de direito público interno, neste ato representado pela Subprocuradoria-Geral de Defesa do Meio Ambiente, por intermédio do seu Procurador, com anuência da Secretaria de Estado do Meio Ambiente, por meio do Sr. Salatiel Alves de Araújo, Secretário Adjunto de Qualidade Ambiental.

COMPROMISSADA: Auto Posto Bessa Ltda, pessoa jurídica de direito privado, inscrita no CNPJ/ MF sob o nº 10.238.892/0001-17, situada à Avenida Ministro João Alberto nº 394, centro de Nova Xavantina/MT, neste ato representada pela sócia-administradora **Lucélia Rocha Castro**, brasileira, empresária, portadora da Cédula de Identidade nº 2127031-7 SSP/MT e inscrita no Cadastro de Pessoa Física nº 960.653.541-04, residente e domiciliada na Rua XV de Setembro nº 673, Bairro Santo Antônio, município de Barra do Garças/MT.

OBJETO: O presente termo tem por objeto a regularização da situação ambiental do empreendimento da Compromissada constante no processo de licenciamento ambiental protocolado sob o nº 284.241/2008, no município de Nova Brasilândia/MT, até novembro de 2008.

DO VALOR DO DANO AMBIENTAL – R\$ 50.000,00 (cinquenta mil reais).**DA VIGÊNCIA:** O presente Termo entrará em vigor nesta data e sua vigência será limitada ao prazo necessário ao cumprimento das obrigações fixadas.**DATA ASSINATURA:** 29 de agosto de 2008.**SIGNATÁRIOS:****Auto Posto Bessa Ltda**
CNPJ: 10.238.892/0001-17**João Gonçalo de Moraes Filho**
Procurador do Estado
Subprocurador-Geral de Defesa do Meio Ambiente**Salatiel Alves de Araújo**
Secretário Adjunto de Qualidade Ambiental.
Secretaria de Estado do Meio Ambiente**EXTRATO DO TERMO DE AJUSTAMENTO DE CONDUTA PARA RECUPERAÇÃO DE ÁREA DEGRADADA Nº 120/2008****COMPROMITENTE:** O Estado De Mato Grosso, pessoa jurídica de direito público interno, neste ato representado pela Subprocuradoria-Geral de Defesa do Meio Ambiente, por intermédio do seu Procurador, com anuência da Secretaria de Estado do Meio Ambiente, por meio do Sr. Afrânio Cesar Migliari, Secretário Adjunto de Mudanças Climáticas.**COMPROMISSADOS:** Rogério Francisco Friedrich, brasileiro, industrial, portador da Cédula de Identidade nº 1156557-8 SSP/MT e inscrito no Cadastro de Pessoa Física nº 209.310.501-20, casado sob o regime de comunhão parcial de bens com a Srª **Iglesia Antônia Frey Friedrich**, brasileira, professora, portadora da Cédula de Identidade nº 13R-1853657 SSP/SC e inscrita no Cadastro de Pessoa Física nº 430.082.911-04, residentes e domiciliados na Avenida Brasil nº 2410, centro de Vera, proprietários do imóvel rural denominado **Lote 152**, situado no município de **Vera/MT**, matrícula nº **18526**.**OBJETO:** O presente termo tem por objeto a regularização da situação ambiental do imóvel rural dos Compromissados constante no processo de licenciamento ambiental protocolado sob o nº **194.050/2006**, no município de **Vera/MT**, para que sejam adotadas medidas visando cessar, adaptar, recompor, corrigir ou minimizar os efeitos da degradação ambiental.**DO VALOR DO DANO AMBIENTAL – R\$ 91.774,50 (noventa e um mil setecentos e setenta e quatro reais e cinquenta centavos).****DA VIGÊNCIA:** O presente Termo entrará em vigor nesta data e sua vigência será limitada ao prazo necessário ao cumprimento das obrigações fixadas.**DATA ASSINATURA:** 02 de setembro de 2008.**SIGNATÁRIOS:****Rogério Francisco Friedrich**
CPF: 209.310.501-20**Iglesia Antônia Frey Friedrich**
CPF: 430.082.911-04**João Gonçalo de Moraes Filho**
Procurador do Estado
Subprocurador-Geral de Defesa do Meio Ambiente**Afrânio Cesar Migliari**
Secretário Adjunto de Mudanças Climáticas
Secretaria de Estado do Meio Ambiente**EXTRATO DO TERMO DE AJUSTAMENTO DE CONDUTA Nº 121/2008****COMPROMITENTE:** O Estado De Mato Grosso, pessoa jurídica de direito público interno, neste ato representado pela Subprocuradoria-Geral de Defesa do Meio Ambiente, por intermédio do seu Procurador, com anuência da Secretaria de Estado do Meio Ambiente, por meio do Sr. Salatiel Alves de Araújo, Secretário Adjunto de Qualidade Ambiental.**COMPROMISSADA:** Russi & Russi Ltda - Posto Cidade, pessoa jurídica de direito privado, inscrita no CNPJ/MF sob o nº 36.958.262/0002-91, situada à Avenida JK nº 1307, centro de Juscimeira/MT, neste ato representada pelos proprietários **Gersi Russi**, brasileiro, divorciado, comerciante, portador da Cédula de Identidade nº 3.332.869-9 SSP/PR e inscrito no Cadastro de Pessoa Física nº 241.802.119-04, residente e domiciliado na Rodovia BR-364, km 269, zona rural de Jaciara/MT e **Max Joel Russi**, brasileiro, divorciado, comerciante, portador da Cédula de Identidade nº 6.244.800-8 SSP/PR e inscrito no Cadastro de Pessoa Física nº 777.051.901-25, residente e domiciliado na Rua Potiguaras nº 398, centro de Jaciara/MT.**OBJETO:** O presente termo tem por objeto a regularização da situação ambiental do empreendimento da Compromissada constante no processo de licenciamento ambiental protocolado sob o nº **488.860/2008**, no município de **Juscimeira/MT**, num o prazo de 120 dias.**DO VALOR DO DANO AMBIENTAL – R\$ 50.000,00 (cinquenta mil reais).****DA VIGÊNCIA:** O presente Termo entrará em vigor na data de sua assinatura e sua vigência será limitada ao prazo necessário ao cumprimento das obrigações fixadas.**DATA ASSINATURA:** 05 de setembro de 2008.**SIGNATÁRIOS:****Russi & Russi Ltda - Posto Cidade**
CNPJ: 36.958.262/0002-91**João Gonçalo de Moraes Filho**
Procurador do Estado
Subprocurador-Geral de Defesa do Meio Ambiente**Salatiel Alves de Araújo**
Secretário Adjunto de Qualidade Ambiental.
Secretaria de Estado do Meio Ambiente**EXTRATO DO TERMO DE AJUSTAMENTO DE CONDUTA PARA RECUPERAÇÃO DE ÁREA DEGRADADA Nº 122/2008****COMPROMITENTE:** O Estado De Mato Grosso, pessoa jurídica de direito público interno, neste ato representado pela Subprocuradoria-Geral de Defesa do Meio Ambiente, por intermédio do seu Procurador, com anuência da Secretaria de Estado do Meio Ambiente, por meio do Sr. Salatiel Alves de Araújo, Secretário Adjunto de Qualidade Ambiental.**COMPROMISSADO:** Município de Aripuanã, pessoa jurídica de direito público, inscrita no CNPJ/MF sob o nº 03.507.498/0001-71, com sede na Praça Francisco de Assis nº 128, Caixa Postal 91, Aripuanã/MT, neste ato representado pelo prefeito municipal **Ednilson Luiz Faltta**, brasileiro, divorciado, portador da Cédula de Identidade nº 1.787.390 SSI/SC e inscrito no Cadastro de Pessoa Física nº 600.395.319-53, residente e domiciliado à Travessa Brasília nº 33, centro de Aripuanã/MT.**OBJETO:** O presente termo tem por objeto a regularização da situação ambiental do empreendimento do Compromissado constante no processo de licenciamento ambiental protocolado sob o nº **233.230/2006**, no município de **Aripuanã/MT**.**DO VALOR DO DANO AMBIENTAL – R\$ 100.000,00 (cem mil reais).****DATA ASSINATURA:** 08 de setembro de 2008.**SIGNATÁRIOS:****Município de Aripuanã**
CNPJ: 03.507.498/0001-71**João Gonçalo de Moraes Filho**
Procurador do Estado
Subprocurador-Geral de Defesa do Meio Ambiente**Salatiel Alves de Araújo**
Secretário Adjunto de Qualidade Ambiental.
Secretaria de Estado do Meio Ambiente**EXTRATO DO TERMO DE AJUSTAMENTO DE CONDUTA Nº 123/2008****COMPROMITENTE:** O Estado De Mato Grosso, pessoa jurídica de direito público interno, neste ato representado pela Subprocuradoria-Geral de Defesa do Meio Ambiente, por intermédio do seu Procurador, com anuência da Secretaria de Estado do Meio Ambiente, por meio do Sr. Salatiel Alves de Araújo, Secretário Adjunto de Qualidade Ambiental.**COMPROMISSADA:** Marques e Fontes Ltda - EPP (Posto São Benedito Ltda), pessoa jurídica de direito privado, inscrita no CNPJ/MF sob o nº 15.017.197/0001-49, situada à Avenida Aníbal de Toledo nº 1439, centro de Poconé/MT, neste ato representada pelo inventariante-administrador **Antônio Sebastião da Costa Marques**, brasileiro, casado, comerciante, portador da Cédula de Identidade nº 122.274 SSP/MT e inscrito no Cadastro de Pessoa Física nº 206.936.991-91, residente e domiciliado na Rua 4 nº 22, Cohab Velha, em Poconé/MT.**OBJETO:** O presente termo tem por objeto a regularização da situação ambiental do empreendimento da Compromissada constante no processo de licenciamento ambiental protocolado sob o nº **151.017/2006**, no município de **Poconé/MT**, num o prazo de 210 dias.**DO VALOR DO DANO AMBIENTAL – R\$ 50.000,00 (cinquenta mil reais).****DA VIGÊNCIA:** O presente Termo entrará em vigor nesta data e sua vigência será limitada ao prazo necessário ao cumprimento das obrigações fixadas.**DATA ASSINATURA:** 09 de setembro de 2008.**SIGNATÁRIOS:****Marques e Fontes Ltda - EPP (Posto São Benedito Ltda)**
CNPJ: 15.017.197/0001-49**João Gonçalo de Moraes Filho**
Procurador do Estado
Subprocurador-Geral de Defesa do Meio Ambiente**Salatiel Alves de Araújo**
Secretário Adjunto de Qualidade Ambiental.
Secretaria de Estado do Meio Ambiente**EXTRATO DO TERMO DE AJUSTAMENTO DE CONDUTA Nº 124/2008****COMPROMITENTE:** O Estado De Mato Grosso, pessoa jurídica de direito público interno, neste ato representado pela Subprocuradoria-Geral de Defesa do Meio Ambiente, por intermédio do seu Procurador, com anuência da Secretaria de Estado do Meio Ambiente, por meio do Sr. Salatiel Alves de Araújo, Secretário Adjunto de Qualidade Ambiental.**COMPROMISSADA:** Auto Posto HGR Comércio de Combustíveis e Derivados de Petróleo Ltda, pessoa jurídica de direito privado, inscrita no CNPJ/MF sob o nº 09.264.996/0001-17, situada à Avenida General Vale nº 636, Bairro Bandeirante, em Cuiabá/MT, neste ato representada pelo sócio-proprietário **Helly Sinney Albuquerque Peres Leite**, brasileiro, casado, administrador, portador da Cédula de Identidade nº 2909513 SSP/GO e inscrito no Cadastro de Pessoa Física nº 495.732.921-49, residente e domiciliado na Avenida Beira Rio nº 3300, Bairro Porto, em Cuiabá/MT.**OBJETO:** O presente termo tem por objeto a regularização da situação ambiental do empreendimento da Compromissada constante no processo de licenciamento ambiental protocolado sob o nº **31.964/2008**, no município de **Cuiabá/MT**, num o prazo de 120 dias.**DO VALOR DO DANO AMBIENTAL – R\$ 50.000,00 (cinquenta mil reais).****DA VIGÊNCIA:** O presente Termo entrará em vigor nesta data e sua vigência será limitada ao prazo necessário ao cumprimento das obrigações fixadas.**DATA ASSINATURA:** 10 de setembro de 2008.

SIGNATÁRIOS:

Auto Posto HGR Comércio de Combustíveis e Derivados de Petróleo Ltda
CNPJ: 09.264.996/0001-17

João Gonçalo de Moraes Filho

Procurador do Estado
Subprocurador-Geral de Defesa do Meio Ambiente

Salatiel Alves de Araújo

Secretário Adjunto de Qualidade Ambiental.
Secretaria de Estado do Meio Ambiente

EXTRATO DO TERMO DE AJUSTAMENTO DE CONDUTA PARA RECUPERAÇÃO DE ÁREA DEGRADADA Nº 125/2008

COMPROMITENTE: O Estado de Mato Grosso, pessoa jurídica de direito público interno, através da Secretaria de Estado do Meio Ambiente, neste ato representado pelo Secretário Adjunto de Mudanças Climáticas, Sr. Afrânio César Migliari, e pela Subprocuradoria-Geral de Defesa do Meio Ambiente, por intermédio do seu Procurador.

COMPROMISSADOS: **Valentin Peron**, brasileiro, advogado, portador da Cédula de Identidade nº 989.092 SSP/PR e inscrito no Cadastro de Pessoa Física nº 164.952.339-49, residente e domiciliado na Rua Colúmbia nº 684, Bairro Santa Rosa II, em Cuiabá/MT e **Ilza Nogueira Peron**, brasileira, do lar, portadora da Cédula de Identidade nº 1.401.779-8 SSP/PR e inscrita no Cadastro de Pessoa Física nº 465.555.369-34, residente e domiciliada na Rua Nereu Ramos nº 440, Bairro Pitanguiinha, em Pitanga/PR, neste ato representada por **Valentin Peron**, proprietários do imóvel rural denominado **Fazenda Rech**, situado no Município de Apiacás/MT, matriculado sob o nº 053 Livro 2-B, fls. 01/05, no 1º Serviço Notarial e Registral de Apiacás/MT.

OBJETO: O presente termo tem por objeto a regularização da situação ambiental do imóvel rural dos Compromissados constante no processo de licenciamento ambiental protocolado sob o nº **253.100/2007**, no município de **Apiacás/MT**, para que sejam adotadas medidas visando cessar, adaptar, recompor, corrigir ou minimizar os efeitos da degradação ambiental.

DO VALOR DO DANO AMBIENTAL – R\$ 28.238,90 (vinte e oito mil duzentos e trinta e oito reais e noventa centavos).

DA VIGÊNCIA: O presente Termo entrará em vigor nesta data e sua vigência será limitada ao prazo necessário ao cumprimento das obrigações fixadas.

DATA ASSINATURA: 29 de setembro de 2008.

SIGNATÁRIOS:

Valentin Peron
CPF: 164.952.339-49

Ilza Nogueira Peron
CPF: 465.555.369-34

João Gonçalo de Moraes Filho
Procurador do Estado
Subprocurador-Geral de Defesa do Meio Ambiente

Afrânio Cesar Migliari
Secretário Adjunto de Mudanças Climáticas
Secretaria de Estado do Meio Ambiente

EXTRATO DO TERMO DE AJUSTAMENTO DE CONDUTA PARA RECUPERAÇÃO DE ÁREA DEGRADADA Nº 126/2008

COMPROMITENTE: O Estado de Mato Grosso, pessoa jurídica de direito público interno, através da Secretaria de Estado do Meio Ambiente, neste ato representado pelo Secretário Adjunto de Mudanças Climáticas, Sr. Afrânio César Migliari, e pela Subprocuradoria-Geral de Defesa do Meio Ambiente, por intermédio do seu Procurador.

COMPROMISSADOS: **Carlos Luiz Schinoca**, brasileiro, agricultor, portador da Cédula de Identidade nº 4.139.098 SSP/SP e inscrito no Cadastro de Pessoa Física nº 198.471.738-34, casado sob o regime de comunhão universal de bens com a Srª **Shirlei Aparecida Verza Schinoca**, brasileira, do lar, portadora da Cédula de Identidade nº 8475070-4 SSP/SP e inscrita no Cadastro de Pessoa Física nº 214.422.448-01, residentes e domiciliados na Rua Guaraci nº 1051, centro de Jaciara/MT, proprietários do imóvel rural denominado **Fazenda Nossa Senhora Aparecida**, situado no Município de **Santo Antônio de Leverger/MT**, matriculado sob o nº 1128, no 1º Serviço Registral de Imóveis, Títulos e Documentos da Comarca de Santo Antônio de Leverger/MT.

OBJETO: O presente termo tem por objeto a regularização da situação ambiental do imóvel rural dos Compromissados constante no processo de licenciamento ambiental protocolado sob o nº **106.499/2005**, no município de **Santo Antônio de Leverger/MT**, para que sejam adotadas medidas visando cessar, adaptar, recompor, corrigir ou minimizar os efeitos da degradação ambiental.

DO VALOR DO DANO AMBIENTAL – R\$ 15.482,06 (quinze mil quatrocentos e oitenta e dois mil seis centavos).

DA VIGÊNCIA: O presente Termo entrará em vigor nesta data e sua vigência será limitada ao prazo necessário ao cumprimento das obrigações fixadas.

DATA ASSINATURA: 01 de outubro de 2008.

SIGNATÁRIOS:

Carlos Luiz Schinoca
CPF: 198.471.738-34

Shirlei Aparecida Verza Schinoca
CPF: 214.422.448-01

João Gonçalo de Moraes Filho
Procurador do Estado
Subprocurador-Geral de Defesa do Meio Ambiente

Afrânio Cesar Migliari
Secretário Adjunto de Mudanças Climáticas
Secretaria de Estado do Meio Ambiente

EXTRATO DO TERMO DE AJUSTAMENTO DE CONDUTA PARA RECUPERAÇÃO DE ÁREA DEGRADADA Nº 127/2008

COMPROMITENTE: O Estado de Mato Grosso, pessoa jurídica de direito público interno, através da Secretaria de Estado do Meio Ambiente, neste ato representado pelo Secretário Adjunto de Mudanças Climáticas, Sr. Afrânio César Migliari, e pela Subprocuradoria-Geral de Defesa do Meio Ambiente, por intermédio do seu Procurador.

COMPROMISSADOS: **Edson Piovesan**, brasileiro, pecuarista, portador da Cédula de Identidade nº 4.366.464-6 SSP/PR e inscrito no Cadastro de Pessoa Física nº 655.605.909-91, casado sob o regime de comunhão parcial de bens com a Srª **Susimara Piovesan**, brasileira, do lar, portadora da Cédula de Identidade nº 5.284.650-1 SSP/PR e inscrita no Cadastro de Pessoa Física nº 754.326.099-91, residentes e domiciliados na Rua Nossa Senhora de Lourdes nº 1023, Sobrado 01, Jardim das Américas, Curitiba/PR, **Emerson Piovesan**, brasileiro, comerciante, portador da Cédula de Identidade nº 4.976.404-9 SSP/PR e inscrito no Cadastro de Pessoa Física nº 754.322.009-10, casado sob o regime de comunhão parcial de bens com a Srª **Alessandra Carla Buzzachera Piovesan**, brasileira, comerciante, portadora da Cédula de Identidade nº 5.222.603-1 SSP/PR e inscrita no Cadastro de Pessoa Física nº 809.902.159-20, residentes e domiciliados na Rua Alferes Ângelo Sampaio nº 1150, apartamento 602, QM 02, Batel, Curitiba/PR, proprietários do imóvel rural denominado **Fazenda Sem Denominação**, situado no Município de Juara/MT, matriculado sob o nº 2245, no Segundo Serviço Notarial de Juara/MT.

OBJETO: O presente termo tem por objeto a regularização da situação ambiental do imóvel rural dos Compromissados constante no processo de licenciamento ambiental protocolado sob o nº **300.898/2007**, no município de **Juara/MT**, para que sejam adotadas medidas visando cessar, adaptar, recompor, corrigir ou minimizar os efeitos da degradação ambiental.

DO VALOR DO DANO AMBIENTAL – R\$ 13.486,05 (treze mil quatrocentos e oitenta e seis reais e cinco centavos).

DA VIGÊNCIA: O presente Termo entrará em vigor nesta data e sua vigência será limitada ao prazo necessário ao cumprimento das obrigações fixadas.

DATA ASSINATURA: 01 de outubro de 2008.

SIGNATÁRIOS:

Edson Piovesan
CPF: 655.605.909-91

Susimara Piovesan
CPF: 754.326.099-91

Emerson Piovesan
CPF: 754.322.009-10

Alessandra C. Buzzachera Piovesan
CPF: 809.902.159-20

João Gonçalo de Moraes Filho
Procurador do Estado
Subprocurador-Geral de Defesa do Meio Ambiente

Afrânio Cesar Migliari
Secretário Adjunto de Mudanças Climáticas
Secretaria de Estado do Meio Ambiente

EXTRATO DO TERMO DE AJUSTAMENTO DE CONDUTA PARA RECUPERAÇÃO DE ÁREA DEGRADADA Nº 128/2008

COMPROMITENTE: O Estado de Mato Grosso, pessoa jurídica de direito público interno, através da Secretaria de Estado do Meio Ambiente, neste ato representado pelo Secretário Adjunto de Mudanças Climáticas, Sr. Afrânio César Migliari, e pela Subprocuradoria-Geral de Defesa do Meio Ambiente, por intermédio do seu Procurador.

COMPROMISSADOS: **Daniel Cerioli**, brasileiro, agricultor, portador da Cédula de Identidade nº 1.175.409 SSP/PR e inscrito no Cadastro de Pessoa Física nº 240.530.669-72, casado com a Srª **Eliane Zanatta Cerioli**, brasileira, funcionária pública municipal, portadora da Cédula de Identidade nº 2.240.217 SSP/PR e inscrita no Cadastro de Pessoa Física nº 797.548.051-72, residentes e domiciliados na Avenida Mato Grosso nº 909, Bairro Novo Horizonte, em Paranatinga/MT, proprietários do imóvel rural denominado **Fazenda Pontal**, situado no Município de **Paranatinga/MT**, matriculado sob o nº 415, no Cartório de Registro de Imóveis de Paranatinga/MT.

OBJETO: O presente termo tem por objeto a regularização da situação ambiental do imóvel rural dos Compromissados constante no processo de licenciamento ambiental protocolado sob o nº **98.414/2005**, no município de **Paranatinga/MT**, para que sejam adotadas medidas visando cessar, adaptar, recompor, corrigir ou minimizar os efeitos da degradação ambiental.

DO VALOR DO DANO AMBIENTAL – R\$ 74.344,00 (setenta e quatro mil trezentos e quarenta e quatro reais).

DA VIGÊNCIA: O presente Termo entrará em vigor nesta data e sua vigência será limitada ao prazo necessário ao cumprimento das obrigações fixadas.

DATA ASSINATURA: 02 de outubro de 2008.

SIGNATÁRIOS:

Daniel Cerioli
CPF: 240.530.669-72

Eliane Zanatta Cerioli
CPF: 797.548.051-72

João Gonçalo de Moraes Filho
Procurador do Estado
Subprocurador-Geral de Defesa do Meio Ambiente

Afrânio Cesar Migliari
Secretário Adjunto de Mudanças Climáticas
Secretaria de Estado do Meio Ambiente

EXTRATO DO TERMO DE AJUSTAMENTO DE CONDUTA PARA RECUPERAÇÃO DE ÁREA DEGRADADA Nº 129/2008

COMPROMITENTE: O Estado de Mato Grosso, pessoa jurídica de direito público interno, através da Secretaria de Estado do Meio Ambiente, neste ato representado pelo Secretário Adjunto de Mudanças Climáticas, Sr. Afrânio César Migliari, e pela Subprocuradoria-Geral de Defesa do Meio Ambiente, por intermédio do seu Procurador.

COMPROMISSADOS: Douglas Martin Paes de Barros, brasileiro, pecuarista, portador da Cédula de Identidade nº 27.981.214-0 SSP/SP e inscrito no Cadastro de Pessoa Física nº 247.891.228-75, casado sob o regime de separação total de bens com a Srª Milene Ecles Martin Paes de Barros, residente e domiciliado na Avenida Vieira de Carvalho nº 40, República, NA-9, São Paulo/SP, possuidores do imóvel rural denominado Fazenda Sabaúna, situado no Município de Juara/MT, conforme Certidão Administrativa nº 01620-3CD/2008 (fl. 07) do Instituto de Terras de Mato Grosso – INTERMAT, atendendo aos requisitos da regularização fundiária, manifestados no Parecer 327/2008, daquele órgão (fls. 84/85).

OBJETO: O presente termo tem por objeto a regularização da situação ambiental do imóvel rural dos Compromissados constante no processo de licenciamento ambiental protocolado sob o nº 198.981/2008, no município de Juara/MT, para que sejam adotadas medidas visando cessar, adaptar, recompor, corrigir ou minimizar os efeitos da degradação ambiental.

DO VALOR DO DANO AMBIENTAL – R\$ 17.437,35 (dezesete mil quatrocentos e trinta e sete reais e trinta e cinco centavos).

DA VIGÊNCIA: O presente Termo entrará em vigor nesta data e sua vigência será limitada ao prazo necessário ao cumprimento das obrigações fixadas.

DATA ASSINATURA: 03 de outubro de 2008.

SIGNATÁRIOS:

Douglas Martin Paes de Barros
CPF: 247.891.228-75

João Gonçalo de Moraes Filho
Procurador do Estado
Subprocurador-Geral de Defesa do Meio Ambiente

Afrânio Cesar Migliari
Secretário Adjunto de Mudanças Climáticas
Secretaria de Estado do Meio Ambiente

EXTRATO DO TERMO DE AJUSTAMENTO DE CONDUTA PARA RECUPERAÇÃO DE ÁREA DEGRADADA Nº 130/2008

COMPROMITENTE: O Estado de Mato Grosso, pessoa jurídica de direito público interno, através da Secretaria de Estado do Meio Ambiente, neste ato representado pelo Secretário Adjunto de Mudanças Climáticas, Sr. Afrânio César Migliari, e pela Subprocuradoria-Geral de Defesa do Meio Ambiente, por intermédio do seu Procurador.

COMPROMISSADOS: Pedro Sella, brasileiro, pecuarista, portador da Cédula de Identidade nº 196.133-0 SSP/PR e inscrito no Cadastro de Pessoa Física nº 006.610.589-72, casado sob o regime de comunhão universal de bens com a Srª Emília de Freitas Sella, brasileira, do lar, portadora da Cédula de Identidade nº 1.657.772 SSP/PR e inscrita no Cadastro de Pessoa Física nº 879.691.069-00, residentes e domiciliados na Rua Piauí nº 1034, apartamento 13, Londrina/PR, proprietários do imóvel rural denominado Fazenda Santo Antônio do Arinos, situado no Município de Juara/MT, matriculado sob o nº 5322 e 5758, no Cartório de Registro de Imóveis de Juara/MT.

OBJETO: O presente termo tem por objeto a regularização da situação ambiental do imóvel rural dos Compromissados constante no processo de licenciamento ambiental protocolado sob o nº 508.930/2007, no município de Juara/MT, para que sejam adotadas medidas visando cessar, adaptar, recompor, corrigir ou minimizar os efeitos da degradação ambiental.

DO VALOR DO DANO AMBIENTAL – R\$ 1.973.925,00 (um milhão novecentos e setenta e três mil novecentos e vinte e cinco reais).

DA VIGÊNCIA: O presente Termo entrará em vigor nesta data e sua vigência será limitada ao prazo necessário ao cumprimento das obrigações fixadas.

DATA ASSINATURA: 03 de outubro de 2008.

SIGNATÁRIOS:

Pedro Sella
CPF: 006.610.589-72

Emília de Freitas Sella
CPF: 879.691.069-00

João Gonçalo de Moraes Filho
Procurador do Estado
Subprocurador-Geral de Defesa do Meio Ambiente

Afrânio Cesar Migliari
Secretário Adjunto de Mudanças Climáticas
Secretaria de Estado do Meio Ambiente

EXTRATO DO TERMO DE AJUSTAMENTO DE CONDUTA PARA RECUPERAÇÃO DE ÁREA DEGRADADA Nº 131/2008

COMPROMITENTE: O Estado de Mato Grosso, pessoa jurídica de direito público interno, através da Secretaria de Estado do Meio Ambiente, neste ato representado pelo Secretário Adjunto de Mudanças Climáticas, Sr. Afrânio César Migliari, e pela Subprocuradoria-Geral de Defesa do Meio Ambiente, por intermédio da sua Procuradora.

COMPROMISSADOS: Orlando Tedeschi, brasileiro, agropecuarista, portador da Cédula de Identidade nº 1.432.296 SSP/SP e inscrito no Cadastro de Pessoa Física nº 013.220.798-20, casado sob o regime de comunhão universal de bens com a Srª Maria Muradi Tedeschi, brasileira, do lar, portadora da Cédula de Identidade nº 6.109.235 SSP/SP e inscrita no Cadastro de Pessoa Física nº 119.883.388-24, residentes e domiciliados na Rua Afonso Pena nº 702, centro de Araçatuba/SP, proprietários do imóvel rural denominado Fazenda Juara, situado no Município de Juara/MT, matriculado sob o nº 7428, no Cartório de Registro de Imóveis de Juara/MT.

OBJETO: O presente termo tem por objeto a regularização da situação ambiental do imóvel rural dos Compromissados constante no processo de licenciamento ambiental protocolado sob o nº 378.910/2007, no município de Juara/MT, para que sejam adotadas medidas visando cessar, adaptar, recompor, corrigir ou minimizar os efeitos da degradação ambiental.

DO VALOR DO DANO AMBIENTAL – R\$ 1.242.688,00 (um milhão duzentos e quarenta e dois mil seiscentos e oitenta e oito reais).

DA VIGÊNCIA: O presente Termo entrará em vigor nesta data e sua vigência será limitada ao prazo necessário ao cumprimento das obrigações fixadas.

DATA ASSINATURA: 09 de outubro de 2008.

SIGNATÁRIOS:

Orlando Tedeschi
CPF: 013.220.798-20

Maria Muradi Tedeschi
CPF: 119.883.388-24

Ana Flávia Gonçalves de Oliveira Aquino
Subprocuradora-Geral de Defesa do Meio Ambiente

Afrânio Cesar Migliari
Secretário Adjunto de Mudanças Climáticas
Secretaria de Estado do Meio Ambiente

EXTRATO DO TERMO DE AJUSTAMENTO DE CONDUTA PARA RECUPERAÇÃO DE ÁREA DEGRADADA Nº 132/2008

COMPROMITENTE: O Estado de Mato Grosso, pessoa jurídica de direito público interno, através da Secretaria de Estado do Meio Ambiente, neste ato representado pelo Secretário Adjunto de Mudanças Climáticas, Sr. Afrânio César Migliari, e pela Subprocuradoria-Geral de Defesa do Meio Ambiente, por intermédio da sua Procuradora.

COMPROMISSADA: Marilene Trento Scheffer, brasileira, agricultora, portadora da Cédula de Identidade nº 3.757.978 SSP/PR e inscrita no Cadastro de Pessoa Física nº 512.678.299-15, casada sob o regime de comunhão universal de bens com o Sr. Erai Maggi Scheffer, brasileiro, agricultor, portador da Cédula de Identidade nº 2.022.834-2 SSP/PR e inscrito no Cadastro de Pessoa Física nº 335.117.059-91, residentes e domiciliados na Avenida Presidente João Goulart nº 1067, apartamento 401, 4º andar, Vila Autora em Rondonópolis/MT, proprietários do imóvel rural denominado Fazenda Cachoeira, situado no Município de São José do Rio Claro/MT, matriculado sob o nº 2741 Livro 2 - AB, fl. 41, no Cartório de Registro de Imóveis de São José do Rio Claro/MT.

OBJETO: O presente termo tem por objeto a regularização da situação ambiental do imóvel rural da Compromissada constante no processo de licenciamento ambiental protocolado sob o nº 107.130/2005, no município de São José do Rio Claro/MT, para que sejam adotadas medidas visando cessar, adaptar, recompor, corrigir ou minimizar os efeitos da degradação ambiental.

DO VALOR DO DANO AMBIENTAL – R\$ 83.759,50 (oitenta e três mil setecentos e cinquenta e nove reais e cinquenta centavos).

DA VIGÊNCIA: O presente Termo entrará em vigor nesta data e sua vigência será limitada ao prazo necessário ao cumprimento das obrigações fixadas.

DATA ASSINATURA: 13 de outubro de 2008.

SIGNATÁRIOS:

Marilene Trento Scheffer
CPF: 512.678.299-15

Ana Flávia Gonçalves de Oliveira Aquino
Subprocuradora-Geral de Defesa do Meio Ambiente

Afrânio Cesar Migliari
Secretário Adjunto de Mudanças Climáticas
Secretaria de Estado do Meio Ambiente

EXTRATO DO TERMO DE AJUSTAMENTO DE CONDUTA PARA RECUPERAÇÃO DE ÁREA DEGRADADA Nº 133/2008

COMPROMITENTE: O Estado de Mato Grosso, pessoa jurídica de direito público interno, através da Secretaria de Estado do Meio Ambiente, neste ato representado pelo Secretário Adjunto de Mudanças Climáticas, Sr. Afrânio César Migliari, e pela Subprocuradoria-Geral de Defesa do Meio Ambiente, por intermédio da sua Procuradora.

COMPROMISSADOS: Carlos Antonio Cardozo Azoia, brasileiro, agropecuarista e empresário, portador da Cédula de Identidade nº 29.424.897-3 SSP/SP e inscrito no Cadastro de Pessoa Física nº 865.764.101-15, casado sob o regime de comunhão parcial de bens com a Srª Janaina Greyce Riva Azoia, brasileira, empresária, portadora da Cédula de Identidade nº 1.190.853-0 SSP/SP e inscrita no Cadastro de Pessoa Física nº 026.485.971-58, residentes e domiciliados na Rua Antônio João Ribeiro nº 207, Bairro Santa Rosa, em Cuiabá/MT, possuidores do imóvel rural abaixo caracterizado, conforme escritura pública de compra e venda lavrada no Serviço Notarial e Registral Civil da Comarca de Tabaporã/MT (Livro 010, fls. 183/184).

OBJETO: O presente termo tem por objeto a regularização da situação ambiental do imóvel rural dos Compromissados constante no processo de licenciamento ambiental protocolado sob o nº 335.629/2008, no município de Juara/MT, para que sejam adotadas medidas visando cessar, adaptar, recompor, corrigir ou minimizar os efeitos da degradação ambiental.

DO VALOR DO DANO AMBIENTAL – R\$ 74.882,00 (setenta e quatro mil oitocentos e oitenta e dois reais).

DA VIGÊNCIA: O presente Termo entrará em vigor nesta data e sua vigência será limitada ao prazo necessário ao cumprimento das obrigações fixadas.

DATA ASSINATURA: 16 de outubro de 2008.

SIGNATÁRIOS:

Carlos Antonio Cardozo Azoia
CPF: 865.764.101-15

Janaina Greyce Riva Azoia
CPF: 026.485.971-58

Afrânio Cesar Migliari
Secretário Adjunto de Mudanças Climáticas
Secretaria de Estado do Meio Ambiente

Ana Flávia Gonçalves de Oliveira Aquino
Subprocuradora-Geral de Defesa do Meio Ambiente
OAB/MT 5494

EXTRATO DO TERMO DE AJUSTAMENTO DE CONDUTA PARA RECUPERAÇÃO DE ÁREA DEGRADADA Nº 136/2008

COMPROMITENTE: O Estado de Mato Grosso, pessoa jurídica de direito público interno, através da Secretaria de Estado do Meio Ambiente, neste ato representado pelo Secretário Adjunto de Mudanças Climáticas, Sr. Afrânio César Migliari, e pela Subprocuradoria-Geral de Defesa do Meio Ambiente, por intermédio da sua Procuradora.

COMPROMISSADOS: Miguel Mulinethi da Rosa, brasileiro, pecuarista, portador da Cédula de Identidade nº 34.695 SSP/RS e inscrito no Cadastro de Pessoa Física nº 094.165.600-49, casado sob o regime de comunhão universal de bens com a Srª Helena Manfroi da Rosa, brasileira, pecuarista, portadora da Cédula de Identidade nº 367.382 SSP/MT e inscrita no Cadastro de Pessoa Física nº 162.293.741-72, residentes e domiciliados na Rua Redentora nº 322, centro de Canarana/MT, proprietários do imóvel rural denominado Fazenda Savana, situado no Município de Canarana/MT, matriculado sob o nº 8500, no Cartório de Registro de Imóveis de Canarana/MT.

OBJETO: O presente termo tem por objeto a regularização da situação ambiental do imóvel rural dos Compromissados constante no processo de licenciamento ambiental protocolado sob o nº 34.949/2007, no município de Canarana/MT, para que sejam adotadas medidas visando cessar, adaptar, recompor, corrigir ou minimizar os efeitos da degradação ambiental.

DO VALOR DO DANO AMBIENTAL – R\$ 14.489,50 (quatorze mil quatrocentos e oitenta e nove reais e cinquenta centavos).

DA VIGÊNCIA: O presente Termo entrará em vigor nesta data e sua vigência será limitada ao prazo necessário ao cumprimento das obrigações fixadas.

DATA ASSINATURA: 20 de outubro de 2008.

SIGNATÁRIOS:

Miguel Mulinethi da Rosa
CPF: 094.165.600-49

Helena Manfroi da Rosa
CPF: 162.293.741-72

Afrânio Cesar Migliari
Secretário Adjunto de Mudanças Climáticas
Secretaria de Estado do Meio Ambiente

Ana Flávia Gonçalves de Oliveira Aquino
Subprocuradora-Geral de Defesa do Meio Ambiente
OAB/MT 5494

EXTRATO DO TERMO DE AJUSTAMENTO DE CONDUTA PARA RECUPERAÇÃO DE ÁREA DEGRADADA Nº 138/2008

COMPROMITENTE: O Estado de Mato Grosso, pessoa jurídica de direito público interno, através da Secretaria de Estado do Meio Ambiente, neste ato representado pelo Secretário Adjunto de Mudanças Climáticas, Sr. Afrânio César Migliari, e pela Subprocuradoria-Geral de Defesa do Meio Ambiente, por intermédio da sua Procuradora.

COMPROMISSADA: INDÚSTRIA E COMÉRCIO DE MADEIRAS DALPIVA LTDA – DALPIVA MADEIRAS, pessoa jurídica de direito privado, inscrita no CNPJ/MF sob o nº 04.594.338/0001-70, situada à Estrada Abatia, KM 02 – SNº - Setor Industrial – CEP: 78.565-000, proprietário do empreendimento situado no município de Nova Bandeirantes - MT, neste ato representado pelo sócio-administrador JOÃO DAVID DALPIVA, brasileiro, solteiro, comerciante, portador da Cédula de Identidade nº 938.562 SSP/SC e inscrito no Cadastro de Pessoa Física nº 384.791.509-63, residente e domiciliado na Estrada Abatia, SNº - Setor Industrial – CEP: 78.565-000 no município de Nova Bandeirantes - MT.

OBJETO: O presente termo tem por objeto a regularização da situação ambiental do imóvel rural do Compromissado constante no processo de licenciamento ambiental protocolado sob o nº 404.812/2008, no município de Nova Bandeirantes/MT, para que sejam adotadas medidas visando cessar, adaptar, recompor, corrigir ou minimizar os efeitos da degradação ambiental.

DO VALOR DO DANO AMBIENTAL – R\$ 55.150,00 (Cinquenta e cinco mil, cento e cinquenta reais).

DA VIGÊNCIA: O presente Termo entrará em vigor nesta data e sua vigência será limitada ao prazo necessário ao cumprimento das obrigações fixadas.

DATA ASSINATURA: 22 de outubro de 2008.

SIGNATÁRIOS:

João David Dalpiva
CPF: 384.791.509-63

Salatiel Alves de Araújo
Secretário Adjunto de Qualidade Ambiental
Secretaria de Estado do Meio Ambiente

Ana Flávia Gonçalves de Oliveira Aquino
Subprocuradora-Geral de Defesa do Meio Ambiente
OAB/MT 5494

EXTRATO DO TERMO DE AJUSTAMENTO DE CONDUTA Nº 139/2008

COMPROMITENTE: O Estado de Mato Grosso, pessoa jurídica de direito público interno, neste ato representado pela Subprocuradoria-Geral de Defesa do Meio Ambiente, por intermédio do seu Procurador, com anuência da Secretaria de Estado do Meio Ambiente, por meio do Sr. Salatiel Alves de Araújo, Secretário Adjunto de Qualidade Ambiental.

COMPROMISSADA: Matrix Postos de Combustíveis Ltda, pessoa jurídica de direito privado, inscrita no CNPJ/MF sob o nº 08.864.565/0001-29, situada à Avenida Fernando Correa da Costa nº 2000, Jardim Petrópolis, Cuiabá/MT, neste ato representada pelos proprietários João Marcelo Guimarães Fernandes Borges, brasileiro, casado, empresário, portador da Cédula de Identidade nº 19.909.961-3 SSP/SP e inscrito no Cadastro de Pessoa Física nº 251.136.648-71, residente e domiciliado na Avenida Filinto Müller nº 2075, Edifício Rio Cuiabá Park, apartamento 501, Bairro Morada do Sol, Cuiabá/MT e Paulo Eduardo Nogueira Emboava, brasileiro, casado, engenheiro,

portador da Cédula de Identidade nº 7.786.934 SSP/SP e inscrito no Cadastro de Pessoa Física nº 684.854.508-25, residente e domiciliado na Avenida L nº 371, apartamento 700, Edifício Luxemburgo, Parque Eldorado, Cuiabá/MT.

OBJETO: O presente termo tem por objeto a regularização da situação ambiental do empreendimento da Compromissada constante no processo de licenciamento ambiental protocolado sob o nº 56.477/2006, no município de Cuiabá/MT, num o prazo de 10 meses.

DO VALOR DO DANO AMBIENTAL – R\$ 200.000,00 (duzentos mil reais).

DA VIGÊNCIA: O presente Termo entrará em vigor nesta data e sua vigência será limitada ao prazo necessário ao cumprimento das obrigações fixadas.

DATA ASSINATURA: 23 de outubro de 2008.

SIGNATÁRIOS:

Matrix Postos de Combustíveis Ltda
CNPJ: 08.864.565/0001-29

Salatiel Alves de Araújo
Secretário Adjunto de Qualidade Ambiental
Secretaria de Estado do Meio Ambiente

Ana Flávia Gonçalves de Oliveira Aquino
Subprocuradora-Geral de Defesa do Meio Ambiente
OAB/MT 5494

EXTRATO DO TERMO DE AJUSTAMENTO DE CONDUTA PARA RECUPERAÇÃO DE ÁREA DEGRADADA Nº 140/2008

COMPROMITENTE: O Estado de Mato Grosso, pessoa jurídica de direito público interno, através da Secretaria de Estado do Meio Ambiente, neste ato representado pelo Secretário Adjunto de Mudanças Climáticas, Sr. Afrânio César Migliari, e pela Subprocuradoria-Geral de Defesa do Meio Ambiente, por intermédio da sua Procuradora.

COMPROMISSADO: Paulo Eduardo Emerson Durks, brasileiro, solteiro, agricultor, portador da Cédula de Identidade nº 3.122.565-5 SSP/PR e inscrito no Cadastro de Pessoa Física nº 470.224.269-53, residente e domiciliado na Rua Marina, lote 13, quadra 23, Jardim Itália, Cuiabá/MT, proprietário do imóvel rural denominado Fazenda Jatobá, situado no Município de Rosário Oeste/MT, matriculado sob o nº 18076, no Cartório de Registro de Imóveis de Rosário Oeste/MT.

OBJETO: O presente termo tem por objeto a regularização da situação ambiental do imóvel rural do Compromissado constante no processo de licenciamento ambiental protocolado sob o nº 140.716/2007, no município de Rosário Oeste/MT, para que sejam adotadas medidas visando cessar, adaptar, recompor, corrigir ou minimizar os efeitos da degradação ambiental.

DO VALOR DO DANO AMBIENTAL – R\$ 10.234,00 (Dez mil, duzentos e trinta e quatro reais).

DA VIGÊNCIA: O presente Termo entrará em vigor nesta data e sua vigência será limitada ao prazo necessário ao cumprimento das obrigações fixadas.

DATA ASSINATURA: 29 de outubro de 2008.

SIGNATÁRIOS:

Paulo Eduardo Emerson Durks
CPF: 470.224.269-53

Afrânio Cesar Migliari
Secretário Adjunto de Mudanças Climáticas
Secretaria de Estado do Meio Ambiente

Ana Flávia Gonçalves de Oliveira Aquino
Subprocuradora-Geral de Defesa do Meio Ambiente
OAB/MT 5494

EXTRATO DO TERMO DE AJUSTAMENTO DE CONDUTA PARA RECUPERAÇÃO DE ÁREA DEGRADADA Nº 142/2008

COMPROMITENTE: O Estado de Mato Grosso, pessoa jurídica de direito público interno, através da Secretaria de Estado do Meio Ambiente, neste ato representado pelo Secretário Adjunto de Mudanças Climáticas, Sr. Afrânio César Migliari, e pela Subprocuradoria-Geral de Defesa do Meio Ambiente, por intermédio da sua Procuradora.

COMPROMISSADOS: JOSÉ WALMIR WINGENBACH, brasileiro, solteiro, pecuarista, portador da Cédula de Identidade nº 304532197 SSP-RS e inscrito no Cadastro de Pessoa Física nº 517.752.470-15, LUIZ ANTONIO TABORDA WINGENBACH, brasileiro, pecuarista, portador da Cédula de Identidade nº 8055593456 SSP-RS e inscrito no Cadastro de Pessoa Física nº 695.854.230-49, casado sob o regime de comunhão parcial de bens com a Srª ZANI CRISTINA WINGENBACH, brasileira, do lar, portadora da Cédula de Identidade nº 1553065 SSP-MT e inscrita no Cadastro de Pessoa Física nº 003.687.301-23, residentes e domiciliados na Estrada Paraná, s/nº, Zona Rural, proprietários do imóvel rural denominado Fazenda Cachoeira, situado no Município de Nova Bandeirantes/MT, matriculado sob o nº 580, no Cartório de Registro de Imóveis de Nova Monte Verde/MT.

OBJETO: O presente termo tem por objeto a regularização da situação ambiental do imóvel rural dos Compromissados constante no processo de licenciamento ambiental protocolado sob o nº 80.594/2007, no município de Nova Bandeirantes/MT, para que sejam adotadas medidas visando cessar, adaptar, recompor, corrigir ou minimizar os efeitos da degradação ambiental.

DO VALOR DO DANO AMBIENTAL – R\$ 1.031.898,00 (Um milhão, trinta e um mil, oitocentos e noventa e oito reais).

DA VIGÊNCIA: O presente Termo entrará em vigor nesta data e sua vigência será limitada ao prazo necessário ao cumprimento das obrigações fixadas.

DATA ASSINATURA: 30 de outubro de 2008.

SIGNATÁRIOS:

José Walmir Wingenbach
CPF: 517.752.470-15

Luiz Antonio Taborda Wingenbach
CPF: 695.854.230-49

Zani Cristina Wingenbach
CPF: 003.687.301-23

Afrânio Cesar Migliari
Secretário Adjunto de Mudanças Climáticas
Secretaria de Estado do Meio Ambiente

Ana Flávia Gonçalves de Oliveira Aquino
Subprocuradora-Geral de Defesa do Meio Ambiente
OAB/MT 5494

SEEL

SECRETARIA DE ESTADO DE ESPORTE E LAZER

EXTRATO DO TERMO DE CONVENIO Nº 052/2008/SEEL/FUNDED/MT

PROCESSO nº 711768/2008

PARTES: Fundo de Desenvolvimento Desportivo- FUNDED/MT- CNPJ nº 01.755.667/0025-34 e Federação de Karatê de Mato Grosso, CNPJ nº 04.516.741/0001-80..

OBJETO: Constitui objeto do presente Termo de Convênio o provimento de recursos financeiros para atender as despesas com a realização da "Copa Integração Mato Grosso de Karatê".

UO: 15601; **PROJETO:** 1613; **FONTE:** 101; **ELEMENTO DE DESPESA:** 33503900.

VALOR: R\$ 6.000,00 (Seis mil reais).

NOTA DE EMPENHO: 15601.0001.08.02250-7

VIGÊNCIA: 27/11/2008 à 20/12/2008

ASSINAM: José Joaquim de Souza Filho - Secretário de Estado de Esporte e Lazer - SEEL/FUNDED/MT e João Félix dos Santos Filho - Presidenta da Federação.

EXTRATO DO TERMO DE CONVENIO Nº 053/2008/SEEL/FUNDED/MT

PARTES: Fundo de Desenvolvimento Desportivo- FUNDED/MT- CNPJ nº 01.755.667/0025-34 e Município de Primavera do Leste/MT, CNPJ nº 01.974.088/0001-05.

OBJETO: Constitui objeto do presente Termo de Convênio o provimento de recursos financeiros para atender as despesas com a realização do "VIII JOGOS ABERTOS MATO-GROSSENSES".

UO: 15601; **PROJETO:** 3034; **FONTE:** 101; **ELEMENTO DE DESPESA:** 33403900.

VALOR: R\$ 20.000,00 (Vinte mil reais).

VIGÊNCIA: 27/11/2008 à 10/01/2009

ASSINAM: José Joaquim de Souza Filho - Secretário de Estado de Esporte e Lazer - SEEL/FUNDED/MT e Getulio Gonçalves Viana - Prefeito de Primavera do Leste/MT.

EXTRATO DO TERMO DE CONVENIO Nº 055/2008/SEEL/FUNDED/MT

PROCESSO nº 656835/2008

PARTES: Fundo de Desenvolvimento Desportivo- FUNDED/MT- CNPJ nº 01.755.667/0025-34 e Federação de Atletismo de Mato Grosso, CNPJ nº 15.007.776/0001-00.

OBJETO: Constitui objeto do presente Termo de Convênio o provimento de recursos financeiros para atender as despesas com a realização da "Corrida Pedestre Seletiva 2008".

UO: 15601; **PROJETO:** 1613; **FONTE:** 101; **ELEMENTO DE DESPESA:** 33503900.

VALOR: R\$ 15.000,00 (Quinze mil reais).

NOTA DE EMPENHO: 15601.0001.08.02251-5

VIGÊNCIA: 27/11/2008 à 31/12/2008

ASSINAM: José Joaquim de Souza Filho - Secretário de Estado de Esporte e Lazer - SEEL/FUNDED/MT e José Carlos de Lara Pinto - Presidenta da Federação.

SINFRA

SECRETARIA DE ESTADO DE INFRA-ESTRUTURA

PORTARIA / SINFRA/Nº1249/2008

O SECRETÁRIO DE ESTADO DE INFRA-ESTRUTURA, no uso de suas atribuições legais,

RESOLVE:

INSTITUIR, o fiscal para acompanhar, fiscalizar e efetuar medições, e uma comissão formada pelos servidores abaixo com a finalidade de proceder recebimento dos serviços referente à **Construção de 60 (sessenta) Unidades Habitacionais no Residencial 8 de março em Várzea Grande - Mt, Lote 01** , de conformidade com o Instrumento Contratual 371/2008/00/00 - ASJU, assinado em 30/10/2008, entre a Secretaria de Estado de Infra Estrutura e a Firma Lúmen Consultoria Construções e Comércio Ltda

COMISSÃO:

FISCAL: ENGº ANA LUCIA FONSECA LEMES CRUZ

MEMBROS: ENGº LENIR DA SILVA MORAES
ENGº MAURICIO NUNES NEVES
ENGº ROBSON DARCIO SOUSA

CUMPRE-SE: SECRETARIA DE ESTADO DE INFRA-ESTRUTURA, em Cuiabá-MT, 19 de novembro de 2008.

PORTARIA / SINFRA/Nº1250/2008

O SECRETÁRIO DE ESTADO DE INFRA-ESTRUTURA, no uso de suas atribuições legais,

RESOLVE:

INSTITUIR, o fiscal para acompanhar, fiscalizar e efetuar medições, e uma comissão formada pelos servidores abaixo com a finalidade de proceder recebimento dos serviços referente à **Obra de Infra - Estrutura no Residencial 8 de Março em Várzea Grande - MT - Lote 02** , de conformidade com o Instrumento Contratual 372/2008/00/00 - ASJU, assinado em 30/10/2008, entre a Secretaria de Estado de Infra Estrutura e a Firma Amazon Terraplanagem Ltda

COMISSÃO:

FISCAL: ENGº ANA LUCIA FONSECA LEMES CRUZ

MEMBROS: ENGº LENIR DA SILVA MORAES
ENGº MAURICIO NUNES NEVES
ENGº ROBSON DARCIO SOUSA

CUMPRE-SE: SECRETARIA DE ESTADO DE INFRA-ESTRUTURA, em Cuiabá-MT, 19 de novembro de 2008. **PORTARIA / SINFRA/Nº1251/2008**

O SECRETÁRIO DE ESTADO DE INFRA-ESTRUTURA, no uso de suas atribuições legais,

RESOLVE:

INSTITUIR, o fiscal para acompanhar, fiscalizar e efetuar medições, e uma comissão formada pelos servidores abaixo com a finalidade de proceder recebimento dos serviços referente à **Construção de 37 Unidades Habitacionais sendo 36 casas no Residencial Sonho Meu no Pedra 90 - 2ª etapa e 1 casa no Bairro Dr. Fábio - lote 12 Qd 121 - Cuiabá - MT** , de conformidade com o Instrumento Contratual 348/2008/00/00 - ASJU, assinado em 09/10/2008, entre a Secretaria de Estado de Infra Estrutura e a Firma Sayd Néia Comércio, Construções e Incorporadora Ltda.

COMISSÃO:

FISCAL: ENGº ANA LUCIA FONSECA LEMES CRUZ

MEMBROS: ENGº LENIR DA SILVA MORAES
ENGº MAURICIO NUNES NEVES
ENGº ROBSON DARCIO SOUSA

CUMPRE-SE: SECRETARIA DE ESTADO DE INFRA-ESTRUTURA, em Cuiabá-MT, 19 de novembro de 2008.

PORTARIA / SINFRA/Nº1252/2008

O SECRETÁRIO DE ESTADO DE INFRA-ESTRUTURA, no uso de suas atribuições legais,

RESOLVE:

INSTITUIR, o fiscal para acompanhar, fiscalizar e efetuar medições, e uma comissão formada pelos servidores abaixo com a finalidade de proceder recebimento dos serviços referente à **Construção de 28 (vinte e oito) Unidades Habitacionais em PVC no Município de Várzea Grande - MT** , de conformidade com o Instrumento Contratual 280/2008/00/00 - ASJU, assinado em 04/09/2008, entre a Secretaria de Estado de Infra Estrutura e a Firma Aurora Construções e Serviços Ltda.

COMISSÃO:

FISCAL: ENGº ANA LUCIA FONSECA LEMES CRUZ

MEMBROS: ENGº LENIR DA SILVA MORAES
ENGº MAURICIO NUNES NEVES
ENGº ROBSON DARCIO SOUSA

CUMPRE-SE: SECRETARIA DE ESTADO DE INFRA-ESTRUTURA, em Cuiabá-MT, 19 de novembro de 2008.

Extrato do Instrumento Contratual Nº 473/2008/00/00 - ASJU

MODALIDADE: Pregão nº 112/2008- Registro de Preços ata 088/2008SAD
Processo nº 6711842/2008-SINFRA.

Objeto do Contrato: Fretamento de Aeronave para atender o Secretário da Secretaria de Estado de Infra-Estrutura.

Valor: R\$ 91.000,00(noventa e um mil).

Vigência: O presente contrato vigorará por 01 (um) ano.

Dotação: 25101.0001.26.781.036.2138.9900.33903900.240.1.1, conforme NE 25101.0001.08.04541-1.

Partes: ABELHA TÁXI AÉREO E MANUTENÇÃO LTDA e a SECRETARIA DE ESTADO DE INFRA-ESTRUTURA

ORDEM DE PARALISAÇÃO

Solicitamos a Publicação no Diário de Estado de Mato Grosso das Ordens de Paralisação referente ao contrato de Vias Urbanas do Estado de Mato Grosso, conforme relação em anexo:

A Secretaria de Infra Estrutura, através da Superintendência de Vias Urbanas e Saneamento, toma público que, pelo expediente abaixo relacionado, a Ordem de Paralisação de Serviço, conforme discriminada, pertencente do sistema de Vias Urbanas e Saneamento

ORDEM DE PARALISAÇÃO					
EXPEDIENTE	SERVIÇOS	LC	EMPRESA	LOCAL / MUNICIPIO	DATA DA PARALISAÇÃO
SAVHS/08	OBRA DE PAVIMENTAÇÃO E DRENAGEM DE AGUAS PLUVIAIS	234/2008/00/00 - ASJU	EXCELANCIA CONSTRUTORA LTDA	IPIRANGA DO NORTE	26-11-08
EXPEDIENTE	SERVIÇOS	LC	EMPRESA	LOCAL / MUNICIPIO	DATA DA PARALISAÇÃO
SAVHS/08	OBRA DE PAVIMENTAÇÃO E DRENAGEM DE AGUAS PLUVIAIS	363/2008/00/00 - ASJU	SILGRAN - CONSTRUÇÕES LTDA	CANABRAVA DO NORTE	26-11-08
EXPEDIENTE	SERVIÇOS	LC	EMPRESA	LOCAL / MUNICIPIO	DATA DA PARALISAÇÃO
SAVHS/08	OBRA DE PAVIMENTAÇÃO E DRENAGEM DE AGUAS PLUVIAIS	365/2008/00/00 - ASJU	SILGRAN	CANABRAVA DO NORTE - MT	26-11-08

SEJUSP

SECRETARIA DE ESTADO DE JUSTIÇA E SEGURANÇA PÚBLICA

EDITAL

O SECRETÁRIO DE ESTADO DE JUSTIÇA E SEGURANÇA PÚBLICA, no uso de suas atribuições legais e,

Considerando ainda, o Edital do Processo Seletivo Simplificado para provimento de vagas e formação de Cadastro de Reserva (CR), através de contratação temporária para o quadro de servidores do Sistema Prisional (Penitenciária de Água Boa), publicado no dia D.O. E de 30/10/07, bem como, o respectivo resultado publicado no D.O.E e resultado de 08/02/08. Considerando ainda, o Edital do Processo Seletivo Simplificado para provimento de vagas e formação de Cadastro de Reserva (CR), através de contratação temporária para o quadro de servidores do Sistema Prisional (Penitenciária de Sinop) publicado no dia D.O. E de 30/10/07, bem como, o respectivo resultado publicado no D.O.E. resultado de 04/01/08:

Considerando as desistências dos candidatos convocados nos D.O.E de 14/11/2008, e conseqüente desclassificação em razão ao não comparecimento no prazo estipulado, abaixo relacionadas de acordo com o nome/cargo /lotação:

- Glécio de Jesus Ribeiro – Agente Prisional Do Sistema Prisional – Penitenciária de Água Boa;
- Lucilene Souza – Agente Prisional do Sistema Prisional – Penitenciária de Sinop.

Considerando as rescisões Contratuais, a pedido, abaixo relacionadas de acordo com o nome/ cargo /lotação:

- Maycon Veronezi da Silva – Agente Prisional do Sistema Prisional – Penitenciária de Água Boa.

CONVOCAR os Candidatos abaixo relacionados para provimento de vagas, através de contratação temporária de pessoal, de acordo com os respectivos cargos/lotações:

Lotação: Penitenciária de Água Boa /Cargo: Agente Prisional do Sistema Prisional – Masculino (Vagas: CR / 44 horas semanais) Início das atividades a partir da circulação deste Edital (Conforme Resultado no D.O. E de 08/02/08)		
77	José Candido da Silva	Classificado
78	Adriano Barreira Abreu	Classificado

Lotação: Penitenciária de Sinop /Cargo: Agente Prisional do Sistema Prisional – Feminino (Vagas: CR / 44 horas semanais) Início das atividades a partir da circulação deste Edital (Conforme Resultado no D.O. E de 08/02/08)		
22	Francieli Rodrigues de Jesus	Classificada

Os candidatos convocados para provimento de vagas nas unidades prisionais do interior do Estado deverão comparecer nas respectivas unidades de lotação, para assinatura dos contratos de serviço temporário e os candidatos do pólo de Cuiabá deverá comparecer na sede da SEJUSP, localizada na Avenida Transversal, S/N, Bloco B, Anexo 2, 2º Piso, Bairro Centro Político Administrativo – Cuiabá/ MT

Os convocados terão o prazo de 05 (Cinco) dias úteis, a contar da circulação deste, para se apresentarem munidos da documentação exigida para a formalização dos contratos, sendo que o não atendimento de quaisquer das exigências editalícias implicará na desclassificação dos respectivos candidatos.

Publique-se. Cumpra-se.

Secretaria de Estado de Justiça e Segurança Pública, em Cuiabá, 28 de Novembro de 2008.

DIÓGENES GOMES CURADO FILHO
 Secretário de Estado de Justiça e Segurança Pública

EDITAL

O SECRETÁRIO DE ESTADO DE JUSTIÇA E SEGURANÇA PÚBLICA, no uso de suas atribuições legais e

Considerando o Edital do Processo Seletivo Simplificado para provimento de vagas e formação de Cadastro de Reserva (CR), através de contratação temporária para o quadro de servidores da Perícia Oficial e Identificação Técnica da POLITEC em conformidade com o Edital publicado no D.O.E. de 28/01/08, bem como o respectivo resultado publicado no D.O.E de 26/02/2008 ;

Considerando a rescisão Contratual, abaixo relacionada de acordo com o nome/cargo / lotação:

- Ronaldo Drescher – Perito Oficial Criminal – G1 Cuiabá.

RESOLVE:

CONVOCAR o Candidato abaixo relacionado para provimento de vagas, através de contratação temporária de pessoal, de acordo com os respectivos cargos/lotações:

Cargo: Perito Oficial Criminal – G1 Cuiabá (Vagas: CR / 44 horas semanais)		
02	Adriana Eloá Bento de Amorim	Classificada

Os candidatos convocados deverão comparecer na sede da SEJUSP/POLITEC localizada na Avenida Transversal, S/N, Bloco B, Anexo 2, 2º Piso, Bairro Centro Político Administrativo – Cuiabá/ MT, para assinatura dos contratos de servidor temporário;

Os convocados terão o prazo de 05 (Cinco) dias úteis, a contar da circulação deste, para se apresentarem munidos da documentação exigida para a formalização dos contratos, conforme o disposto no item 14 do Edital publicado no D.O.E. de 28/01/08, sendo que o não atendimento de quaisquer das exigências editalícias implicará na desclassificação dos respectivos candidatos.

Publique-se. Cumpra-se.

Secretaria de Estado de Justiça e Segurança Pública, em Cuiabá, 28 de Novembro de 2008.

DIÓGENES GOMES CURADO FILHO
 Secretário de Estado de Justiça e Segurança Pública

EXTRATO DO CONTRATO N° 130/2008

DA ESPÉCIE: Contrato que entre si celebram o ESTADO DE MATO GROSSO, por intermédio da Secretaria de Estado de Justiça e Segurança Pública, através do Fundo Estadual de Segurança Pública – FESP e a Empresa LAUZINDA DE PINHO SANTANA – ME.

DO OBJETO: a Contratação de Empresa Especializada em serviço de preparação e fornecimento de alimentação para atender os presos e servidores de plantão Cadeia Pública de Nortelândia/MT, nas características e especificações previstas na proposta apresentada

e em conformidade com o Edital de Pregão N° 079/2008/SEJUSP/MT, seus Anexos e demais cláusulas contratuais, mediante entrega parcelada.

DO VALOR: O valor total estimado deste Contrato é de R\$ 94.206,50 (Noventa e quatro mil duzentos e seis reais e cinquenta centavos).

DA DOTAÇÃO ORÇAMENTÁRIA: Programa: 172/Projeto Atividade: 2282/Elemento de Despesa: 33903900/ Fontes: 100.

DA VIGÊNCIA: 30/11/2008 a 29/11/2009.

DA DATA: 28/11/2008.

ASSINAM: DIÓGENES GOMES CURADO FILHO - Secretário de Estado de Justiça e Segurança Pública/CONTRATANTE e a Sra. LAUZINDA DE PINHO SANTANA – Empresa LAUZINDA DE PINHO SANTANA – ME./CONTRATADA.

EXTRATO DO CONTRATO N° 134/2008

DA ESPÉCIE: Contrato que entre si celebram o ESTADO DE MATO GROSSO, por intermédio da Secretaria de Estado de Justiça e Segurança Pública, através do Fundo Estadual de Segurança Pública – FESP e a Empresa QUALITY TECNOLOGIA E INFORMÁTICA LTDA.

DO OBJETO: o fornecimento de MATERIAL PERMANENTE – MATERIAIS DE INFORMÁTICA - destinados a atender a Polícia Militar do Estado de Mato Grosso, em conformidade com o Edital do Pregão n° 015/2008/SEJUSP/MT, seus anexos e demais cláusulas contratuais.

DO VALOR: O valor global deste Contrato é de R\$ 118.300,00 (Cento e dezoito mil e trezentos reais).

DA DOTAÇÃO ORÇAMENTÁRIA: Programa: 173/Projeto Atividade: 1457/Elemento de Despesa: 44905200/ Fontes: 261.

DA VIGÊNCIA: 02/12/2008 a 01/03/2009.

DA DATA: 02/12/2008.

ASSINAM: DIÓGENES GOMES CURADO FILHO - Secretário de Estado de Justiça e Segurança Pública/CONTRATANTE e a Sra. MARIA EUNICE DE MELO – Empresa QUALITY TECNOLOGIA E INFORMÁTICA LTDA./CONTRATADA.

EXTRATO DO CONTRATO N° 135/2008

DA ESPÉCIE: Contrato que entre si celebram o ESTADO DE MATO GROSSO, por intermédio da Secretaria de Estado de Justiça e Segurança Pública, através do Fundo Estadual de Segurança Pública – FESP e a Empresa QUALITY TECNOLOGIA E INFORMÁTICA LTDA.

DO OBJETO: o fornecimento de MATERIAL PERMANENTE – MATERIAIS DE INFORMÁTICA - destinados a atender a Polícia Militar do Estado de Mato Grosso, em conformidade com o Edital do Pregão n° 015/2008/SEJUSP/MT, seus anexos e demais cláusulas contratuais.

DO VALOR: O valor global deste Contrato é de R\$ 80.250,00 (Oitenta mil duzentos e cinquenta reais).

DA DOTAÇÃO ORÇAMENTÁRIA: Programa: 173/Projeto Atividade: 1457/Elemento de Despesa: 44905200/ Fontes: 261.

DA VIGÊNCIA: 02/12/2008 a 01/03/2009.

DA DATA: 02/12/2008.

ASSINAM: DIÓGENES GOMES CURADO FILHO - Secretário de Estado de Justiça e Segurança Pública/CONTRATANTE e a Sra. MARIA EUNICE DE MELO – Empresa QUALITY TECNOLOGIA E INFORMÁTICA LTDA./CONTRATADA.

EXTRATO DO CONTRATO N° 136/2008

DA ESPÉCIE: Contrato que entre si celebram o ESTADO DE MATO GROSSO, por intermédio da Secretaria de Estado de Justiça e Segurança Pública, através do Fundo Estadual de Segurança Pública – FESP e a Empresa ATIVA COMÉRCIO DE PRODUTOS DE INFORMÁTICA LTDA. EPP.

DO OBJETO: o fornecimento de MATERIAL PERMANENTE – MATERIAIS DE INFORMÁTICA - destinados a atender a Polícia Militar do Estado de Mato Grosso, em conformidade com o Edital do Pregão n° 015/2008/SEJUSP/MT, seus anexos e demais cláusulas contratuais.

DO VALOR: O valor global deste Contrato é de R\$ 46.900,00 (Quarenta e seis mil e novecentos reais).

DA DOTAÇÃO ORÇAMENTÁRIA: Programa: 173/Projeto Atividade: 1457/Elemento de Despesa: 44905200/ Fontes: 261.

DA VIGÊNCIA: 28/11/2008 a 25/02/2009.

DA DATA: 28/11/2008.

ASSINAM: DIÓGENES GOMES CURADO FILHO - Secretário de Estado de Justiça e Segurança Pública/CONTRATANTE e a Sra. VANESSA ALVES DE MORAIS – Empresa ATIVA COMÉRCIO DE PRODUTOS DE INFORMÁTICA LTDA. EPP./CONTRATADA.

EXTRATO DO CONTRATO N° 137/2008

DA ESPÉCIE: Contrato que entre si celebram o ESTADO DE MATO GROSSO, por intermédio da Secretaria de Estado de Justiça e Segurança Pública, através do Fundo Estadual de Segurança Pública – FESP e a Empresa ATIVA COMÉRCIO DE PRODUTOS DE INFORMÁTICA LTDA. EPP.

DO OBJETO: o fornecimento de MATERIAL PERMANENTE – MATERIAIS DE INFORMÁTICA - destinados a atender a Polícia Militar do Estado de Mato Grosso, em conformidade com o Edital do Pregão n° 015/2008/SEJUSP/MT, seus anexos e demais cláusulas contratuais.

DO VALOR: O valor global deste Contrato é de R\$ 10.140,00 (Dez mil cento e quarenta reais).

DA DOTAÇÃO ORÇAMENTÁRIA: Programa: 173/Projeto Atividade: 1457/Elemento de Despesa: 44905200/ Fontes: 261.

DA VIGÊNCIA: 28/11/2008 a 25/02/2009.

DA DATA: 28/11/2008.

ASSINAM: DIÓGENES GOMES CURADO FILHO - Secretário de Estado de Justiça e Segurança Pública/CONTRATANTE e a Sra. VANESSA ALVES DE MORAIS – Empresa ATIVA COMÉRCIO DE PRODUTOS DE INFORMÁTICA LTDA. EPP./CONTRATADA.

EXTRATO DO CONTRATO N° 139/2008

DA ESPÉCIE: Contrato que entre si celebram o ESTADO DE MATO GROSSO, por intermédio da Secretaria de Estado de Justiça e Segurança Pública, através do Fundo Estadual de Segurança Pública – FESP e a Empresa MILANFLEX INDÚSTRIA E COMÉRCIO DE MÓVEIS E EQUIPAMENTOS LTDA.

DO OBJETO: o fornecimento de MATERIAL PERMANENTE – MATERIAIS DE INFORMÁTICA - destinados a atender a Polícia Militar do Estado de Mato Grosso, em conformidade com o Edital do Pregão n° 015/2008/SEJUSP/MT, seus anexos e demais cláusulas contratuais.

DO VALOR: O valor global deste Contrato é de R\$ 17.000,00 (Dezesseis mil reais).

DA DOTAÇÃO ORÇAMENTÁRIA: Programa: 173/Projeto Atividade: 1457/Elemento de Despesa: 44905200/ Fontes: 261.

DA VIGÊNCIA: 27/11/2008 a 24/02/2009.
DA DATA: 27/11/2008.

ASSINAM: DIÓGENES GOMES CURADO FILHO - Secretário de Estado de Justiça e Segurança Pública/CONTRATANTE e o Sr. EDISON ODIR CHAVES RILO - Empresa MILANFLEX INDÚSTRIA E COMÉRCIO DE MÓVEIS E EQUIPAMENTOS LTDA./CONTRATADA.

EXTRATO DO CONTRATO N° 140/2008

DA ESPÉCIE: Contrato que entre si celebram o ESTADO DE MATO GROSSO, por intermédio da Secretaria de Estado de Justiça e Segurança Pública, através do Fundo Estadual de Segurança Pública – FESP e a Empresa H. PRINT REPROGRAFIA E AUTOMAÇÃO DE ESCRITÓRIO LTDA.

DO OBJETO: o fornecimento de MATERIAL PERMANENTE – MATERIAIS DE INFORMÁTICA - destinados a atender a Polícia Militar do Estado de Mato Grosso, em conformidade com o Edital do Pregão nº 015/2008/SEJUSP/MT, seus anexos e demais cláusulas contratuais.

DO VALOR: O valor global deste Contrato é de R\$ 3.584,35 (Três mil quinhentos e oitenta e quatro reais e trinta e cinco centavos).

DA DOTAÇÃO ORÇAMENTÁRIA: Programa: 173/Projeto Atividade: 1457/Elemento de Despesa: 44905200/ Fontes: 261.

DA VIGÊNCIA: 01/12/2008 a 28/02/2009.

DA DATA: 01/12/2008.

ASSINAM: DIÓGENES GOMES CURADO FILHO - Secretário de Estado de Justiça e Segurança Pública/CONTRATANTE e o Sr. JOELCIO COLOMBO JÚNIOR - Empresa H. PRINT REPROGRAFIA E AUTOMAÇÃO DE ESCRITÓRIO LTDA./CONTRATADA.

EXTRATO DO INSTRUMENTO PARTICULAR DE LOCAÇÃO DE IMÓVEL N° 141/2008

DA ESPÉCIE: Instrumento Particular de Locação de Imóvel que entre si celebram o ESTADO DE MATO GROSSO, por intermédio da Secretaria de Estado de Justiça e Segurança Pública, através do Fundo Estadual de Segurança Pública – FESP e a Sra. MARIA IRAI DIAS ARAÚJO.

DO OBJETO: locação do imóvel localizado na Avenida Tocantins, nº 753, Bairro Centro, Quadra 27, Lote 22, Município de Porto Alegre do Norte-MT, para abrigar a Delegacia Municipal de Porto Alegre do Norte, para atender a Polícia Judiciária Civil do Estado de Mato Grosso.

DO VALOR: O valor do aluguel convencionado é de R\$ 896,86 (Oitocentos e noventa e seis reais e oitenta e seis centavos) por mês, perfazendo o valor total do Contrato em R\$ 10.762,32 (Dez mil setecentos e sessenta e dois reais e trinta e dois centavos), estando condizente com o valor de mercado, conforme Laudo de Avaliação nº 119/08/SAOP (Uso Restrito) – Locação, elaborado pela Secretaria de Estado de Infra-Estrutura, constante nos autos sob nº 366444/2008/SEJUSP.

DA DOTAÇÃO ORÇAMENTÁRIA: Programa: 173/Projeto Atividade: 2286/Elemento de Despesa:33903600/ Fonte: 240.

DA VIGÊNCIA: 19/11/2008 a 18/11/2009.

DA DATA: 19/11/2008.

ASSINAM: DIÓGENES GOMES CURADO FILHO - Secretário de Estado de Justiça e Segurança Pública/LOCATÁRIO e a Sra. MARIA IRAI DIAS ARAÚJO./LOCADORA.

EXTRATO DO PRIMEIRO TERMO ADITIVO E TERMO DE RE-RATIFICAÇÃO AO INSTRUMENTO PARTICULAR DE LOCAÇÃO DE IMÓVEL N° 057/2007

DA ESPÉCIE: Termo Aditivo e Termo de re-ratificação que entre si celebram o ESTADO DE MATO GROSSO, por intermédio da SECRETARIA DE ESTADO DE JUSTIÇA E SEGURANÇA PÚBLICA, através do Fundo Estadual de Segurança Pública – FESP e o Sr. MARCOS ALBERTO SANTOS BARBOSA.

DO OBJETO: a ratificação e alteração da CLÁUSULA SEGUNDA – DO PRAZO, CLÁUSULA QUARTA – DO REAJUSTE e alteração da CLÁUSULA QUINTA – DA DOTAÇÃO ORÇAMENTÁRIA do Contrato nº 057/2007, que tem por objeto a locação do imóvel de propriedade do LOCADOR, Sr. MARCOS ALBERTO SANTOS BARBOSA, localizado à Rua Benjamin Constant, nº 05, Centro-Praça da Bandeira, Município de Alto Araguaia – MT, sob a matrícula nº 5.798, para abrigar as instalações da Delegacia Regional de Alto Araguaia-MT.

DO PRAZO: Fica prorrogada a vigência do presente Contrato por mais 12 (doze) meses, contados a partir de 05/11/2008 a 04/11/2009, podendo ser prorrogado por iguais e sucessivos períodos, até o limite de 60 (sessenta) meses, com base no artigo 57, inciso II da Lei Federal nº 8.666/1993, mediante assinatura de Termo Aditivo.

DO REAJUSTE: Não haverá reajuste de preços durante a vigência do referido Contrato, exceto na hipótese de prorrogação contratual, ocasião em que ultrapassado os 12 (doze) meses, poderão as partes, em comum acordo, fixar o novo valor da locação, que poderá ser reajustado de acordo com o Índice Geral de Preços do Mercado (IGP-M).

DA DOTAÇÃO ORÇAMENTÁRIA: As despesas do presente Termo Aditivo, para o corrente exercício correrão à conta da dotação orçamentária consignada no Programa: 173; Projeto Atividade: 2286; Elemento de Despesa: 33903600 e Fontes: 240 e 242. As despesas do orçamento de 2009 correrão por dotação específica a ser consignada.

DA RATIFICAÇÃO: Ficam ratificadas todas as demais Cláusulas do Contrato inicial.

ASSINAM: DIÓGENES GOMES CURADO FILHO - Secretário de Estado de Justiça e Segurança Pública/LOCATÁRIO e o Sr. MARCOS ALBERTO SANTOS BARBOSA/LOCADOR.

**SECRETARIA DE ESTADO DE JUSTIÇA E SEGURANÇA PÚBLICA
SECRETARIA EXECUTIVA DO NÚCLEO SEGURANÇA
COORDENADORIA DE AQUISIÇÕES E CONTRATOS
GERÊNCIA DE AQUISIÇÕES**

AVISO DE RESULTADO PREGÃO N° 020/2008 /SEJUSP

O FUNDO ESTADUAL DE SEGURANÇA PÚBLICA – FESP torna público para conhecimento dos interessados, o resultado do **PREGÃO N° 020/2008/SEJUSP**, Processo nº 603992/2008, realizado no dia 02/12/2008, tendo como vencedora a seguinte empresa:

EMPRESA VENCEDORA	CNPJ	LOTE	VALOR ADJUDICADO
RODRIGO MULLER ME	05.504.207/0001-17	Único	R\$ 27.500,00
TOTAL GERAL ADJUDICADO E HOMOLOGADO			R\$ 27.500,00

Cuiabá-MT, 02 de dezembro de 2008.

DIÓGENES GOMES CURADO FILHO
Secretário de Estado de Justiça e Segurança Pública

PMMT

POLÍCIA MILITAR

PORTARIA n.º 537/DARH-1 SEC./08

O Comandante Geral da Polícia Militar do Estado de Mato Grosso, no uso de suas atribuições legais conferida pelo Artigo 1º do Decreto Estadual nº 1.689, de 19 de outubro de 1973.

RESOLVE:

1. Desligar por Falecimento do serviço ativo da Polícia Militar do Estado de Mato Grosso, e conseqüentemente do CR-V/ Barra do Garças, **JULIANO MARTINS DE ALMEIDA - SD PM**, retroagindo seus efeitos a contar de 08 de Novembro de 2008, com fulcro no Artigo 110, inc. VII da Lei Complementar nº 231, de 15Dez05 (Estatuto dos Militares do Estado de Mato Grosso), que deu como causa da morte Hemorragia Meningo Encefálica, Traumatismo Cranio Encefálico, Politraumatismo, conforme consta na certidão de óbito datada de 11/11/2008, registrada no Cartório de Registro Civil da Comarca de Palmas/TO, Livro: C-017 Folha: 075 Termo: 005382.

2. O CR-V, deverá recolher o fardamento de posse do **ex-SD PM JULIANO MARTINS DE ALMEIDA** e encaminhar à Diretoria Adjunta de Logística e Patrimônio da PMMT.

3. Foi realizada a entrega da carteira de identificação militar RG Nº 879.913 PMMT, do **ex-SD PM JULIANO MARTINS DE ALMEIDA**, na Diretoria Adjunta de Recursos Humanos da PMMT em 24/11/08.

4. A Diretoria Adjunta de Recursos Humanos – 2 deverá tomar as medidas legais e administrativas quanto aos proventos do **ex-SD PM JULIANO MARTINS DE ALMEIDA**.

5. Publique-se e cumpra-se.

Quartel do Comando Geral em Cuiabá-MT, 24 de Novembro de 2008.

CEL. PM ANTONIO BENEDITO DE CAMPOS FILHO
Comandante-Geral da Polícia Militar

SEDUC

SECRETARIA DE ESTADO DE EDUCAÇÃO

INSTRUÇÃO NORMATIVA N°011/GS/SEDUC/2008

Dispõe sobre critérios, formas de transferência e de prestação de contas do Recurso Financeiro destinado às unidades escolares da rede estadual de ensino para preparar o início do ano letivo de 2009 – ESCOLA 10 - e dá outras providências.

Fundamentação Legal:

Lei Estadual nº 7.040 de 01/10/1998

Lei Estadual nº 8.392 de 07/12/2005

Lei Estadual nº 8.643 de 11/04/2007

O SECRETÁRIO DE ESTADO DA EDUCAÇÃO, no uso de suas atribuições legais:

RESOLVE:

Art. 1º. Destinar recurso às unidades escolares para preparação da abertura do ano letivo – ESCOLA 10. O recurso será executado nas seguintes despesas de custeio:

I - Manutenção, conservação e pequenos reparos da unidade escolar (limpeza de pátio, limpeza de reservatório de água, pequenos reparos na pintura, troca de lâmpadas, troca de telhas, conserto de torneiras, conserto e limpeza de aparelho de ar condicionado, troca de pia, troca de vaso sanitário, etc);

II - Aquisição de material de consumo e pequenos serviços necessários ao início do ano letivo;

Art. 2º. O recurso será repassado em parcela única calculado tomando-se como parâmetro o valor de R\$ 8,00 (oito reais) per capita aluno (censo escolar).

Parágrafo único: O valor mínimo a ser repassado por unidade escolar será de R\$ 1.000,00 (hum mil reais).

Art. 3º. É de responsabilidade do gestor escolar e do Conselho Deliberativo da Comunidade Escolar (CDCE) a prestação de contas do recurso transferido às unidades escolares.

Art. 4º. A prestação de contas deverá ser aprovada pelo CDCE e encaminhada ao Conselho Fiscal para análise e parecer.

Art. 5º. Compete ao Tesoureiro do Conselho Deliberativo da Comunidade Escolar (CDCE), efetuar pagamentos autorizados pelo respectivo Conselho, bem como apresentar o relatório com o demonstrativo da receita e despesa da escola ao Conselho.

Art. 6º. O Conselho Deliberativo da Comunidade Escolar (CDCE) deverá reunir ordinariamente, mediante convocação do Presidente para análise e aprovação do relatório apresentado pelo tesoureiro;

Art. 7º. Para o processo de adesão e de habilitação ao recurso financeiro destinado à preparação das unidades escolares para o início do ano letivo, as unidades escolares deverão enviar à SEDUC, até 10/12/2008, o Termo de Compromisso, devidamente preenchido e assinado pelo Diretor Escolar, Tesoureiro e Presidente do CDCE.

Parágrafo único. A Unidade Escolar que não enviar o Termo de Compromisso no prazo fixado não terá direito ao recebimento do repasse.

Art. 8º. O recurso financeiro destinado à preparação das unidades escolares para o início do ano letivo de 2009 será executado até 28/02/2009. A prestação de contas deverá ser encaminhada até 31/03/2009.

§ 1º. O não encaminhamento da prestação de contas no prazo previsto implicará em abertura de tomada de contas especial.

§ 2º. As irregularidades e/ou pendências apresentadas nas prestações de contas classificadas na categoria de "em diligência", deverão ser regularizadas no prazo de 30 dias.

§ 3º. A não regularização das pendências e/ou irregularidades implicará na abertura de tomada de contas especial.

§ 4º. O recurso não executado até 28/02/2009 será devolvido ao Tesouro Estadual, na Conta Corrente nº 1010100-4, Agência nº 3834-2, no 1º código 14.101 e no 2º código deverá ser preenchido com o CNPJ do CDCE.

Parágrafo único. O Termo de Compromisso será disponibilizado no site da Seduc no link PDE acessando o sistema com o CNPJ do CDCE.

Art. 9º. A prestação de contas deverá conter os seguintes documentos:

- a) Ci de encaminhamento a Superintendência de Planejamento e Finaças;
- b) Parecer do Acompanhamento de Execução das ações (Prestação de Contas) expedido pelo Conselho Deliberativo;
- c) Parecer do Conselho Fiscal;
- d) Relação dos pagamentos efetuados;
- e) Extrato constando ordem bancária da parcela e compensação de todos os cheques emitidos;
- f) Notas Fiscais em nome das Unidades Executoras (CDCEs), sem rasura, devidamente atestadas e carimbadas;
- g) Os carimbos de pague-se e atesto devem ser assinados e datados identificando os assinantes, ou seja, nome completo do servidor e função, não podendo só rubricar.
- h) Comprovante de recolhimento dos encargos sociais no caso de contratação de serviços pessoa física.
- i) Fotocópia de cheques (emitidos e compensados) nominais às empresas fornecedoras e/ou contratadas com a data, conferindo com a constante da Nota Fiscal.
- j) **Art. 10.** Esta Instrução Normativa entra em vigor na data de sua publicação, revogam-se as disposições em contrário.

Cuiabá, 02 de dezembro de 2008.

Republicada por ter saído incorreta.

SÂGUAS MORAES SOUSA
Secretário de Estado de Educação

PORTARIA Nº.333/2008/GS/SEDUC/MT

O SECRETÁRIO DE ESTADO DE EDUCAÇÃO, no uso de suas atribuições legais que lhe confere o art. 75, §1º da Lei Complementar nº. 207 de 29.12.2004, e; Considerando a justificativa apresentada pela Comissão Processante,

RESOLVE:

Art. 1º - Prorrogar por igual período os efeitos da Portaria nº.118/2008/GS/SEDUC/MT publicada no Diário Oficial 04/06/2008 para apurar possíveis irregularidades administrativas praticadas, em tese, pela servidora **MARIA AUXILIADORA PAESANO FILIAGI**, brasileira, professora efetiva, ex-diretora da Escola Estadual Professor Natalino Ferreira Mendes, localizada no município de Cáceres/MT, matrícula nº 187010013, portadora do CPF nº 327986361-91, exercendo à época dos fatos a função de diretora na Escola Estadual Professor Natalino Ferreira Mendes, no município de Cáceres/MT.

Registre-se, Publique-se e Cumpra-se.

Cuiabá/MT, 01 de dezembro de 2008.

SÂGUAS MORAES SOUSA
Secretário de Estado de Educação

PORTARIA Nº. 334/2008/GS/SEDUC/MT

O SECRETÁRIO DE ESTADO DE EDUCAÇÃO, no uso de suas atribuições legais que lhe confere o art. 75, §1º da Lei Complementar nº. 207 de 29.12.2004, e; Considerando a justificativa apresentada pela Comissão Processante,

RESOLVE:

Art. 1º - Prorrogar por igual período os efeitos da Portaria nº.117/2008/GS/SEDUC/MT publicada no Diário Oficial 04/06/2008 para apurar possíveis irregularidades administrativas praticadas, em tese, pela servidora **ELISANGELA INOCENCIA MATTOS**, brasileira, professora, efetiva, matrícula nº. 1282620034, portadora do CPF nº 249.069.048-58, lotada nas Escolas Estaduais Frei Ambrósio, Criança Cidadã, Milton Marques Curvo e Ana Maria das Graças S. Noronha, no município de Cáceres/MT.

Registre-se, Publique-se e Cumpra-se.

Cuiabá/MT, 01 de dezembro de 2008.

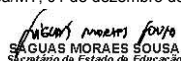
SÂGUAS MORAES SOUSA
Secretário de Estado de Educação

PORTARIA Nº 335/2008/GS/SEDUC/MT

O SECRETÁRIO DE ESTADO DE EDUCAÇÃO, no uso de suas atribuições que lhe confere o art. 19 da Lei Complementar nº 50 de 01/10/98, alterada pela Lei Complementar nº. 104, de 22/01/02 e os artigos 5º, 6º e 7º do Decreto nº. 1280 de 12/04/2000 e, Considerando o que consta no processo nº 741375/2008,

RESOLVE:

Art. 1º Substituir o presidente da Comissão de Avaliação de Desempenho de Estágio Probatório, Geraldo Regis de Lima pela servidora professora efetiva **MARIA CAMILO RODRIGUES**, titular representante da SUGP/SEDUC;

Art. 2º Substituir os membros da Comissão de Avaliação de Desempenho do Estágio Probatório dos Profissionais da Educação Básica do Estado de Mato Grosso, abaixo discriminados:

1 – Geraldo Regis de Lima representante Titular da Assessoria Jurídica, por **Fauze**

Abrão Nassarden;

2 - Maria Aparecida Arruda Cortez, representante Titular do SINTEP, por **Vânia Maria Miranda Rodrigues**, passando de Suplemente a Titular;

Art. 3º Indicar o professor **José do Carmo**, como Suplente do SINTEP;

Art.4º Esta Portaria entra em vigor na data de sua publicação.

Art. 5º Registrada, Publicada, Cumpra-se.

Cuiabá, 02 de dezembro de 2008.

Sâguas Moraes Sousa

Secretário de Estado de Educação

EXTRATO DO 2º TERMO ADITIVO AO CONTRATO 192/2007

ORIGEM: Contrato nº. 192/2007.

CONTRATANTE: SECRETARIA DE ESTADO DE EDUCAÇÃO/SEDUC.

CONTRATADA: SÃO BENEDITO COMÉRCIO E SERVIÇOS LTDA.

OBJETO: Aditar a Cláusula Oitava – Do Prazo de Execução e a Cláusula Nona – Da Vigência.

PRAZO DE EXECUÇÃO: O prazo para execução dos serviços objeto deste termo contratual anteriormente de 180 (cento e oitenta) dias, terá o acréscimo de 150 (cento e cinquenta) dias, passando a ser de **330 (trezentos e trinta)** dias consecutivos a partir do dia da expedição da Ordem de Serviço; 28/02/2008 até 23/01/2009.

PRAZO DE VIGÊNCIA: Fica prorrogada a vigência do contrato por mais 150(cento e cinquenta) dias, com início em 20/12/2008 e seu término em 27/01/2009.

FUNDAMENTO: conforme art. 57, § 1º, II da Lei nº. 8.666/93, e alterações posteriores.

Cuiabá/MT, 14 de Agosto de 2008.

SÂGUAS MORAES SOUSA

Secretário de Estado de Educação

EXTRATO DE RATIFICAÇÃO DE DISPENSA DE LICITAÇÃO Nº. 039/2008.

Processo nº. 558530/2008.

Partes: Secretaria de Estado de Educação – SEDUC.

Ginco Geral Incorporadora e Construtora Ltda

Objeto: Locação de imóvel localizado na Av. Dom Aquino, nº. 319, Bairro Dom Aquino, no município de Cuiabá/MT, para abrigar o **Centro de Atendimento e Apoio ao Deficiente Auditivo - CEAADA**

Fundamento Legal: Artigos 24, inciso X e 26, § único da Lei nº. 8.666/93 e suas alterações, e artigo 37, XXI da Constituição Federal.

Valor: R\$ 288.446,64 (duzentos e oitenta e oito mil quatrocentos e quarenta e seis reais e sessenta e quatro centavos), que serão pagos em parcelas mensais de R\$ 12.018,61 (doze mil e dezoito reais e sessenta e um centavos) durante 24 (vinte e quatro) meses.

Ratifico a presente Dispensa de Licitação nos termos da lei, conforme Laudo da Sintra nº. 179/2008 e Parecer Jurídico nº. 1549/2008/ASEJ.

Cuiabá – MT, 02 de Dezembro de 2008.

Sâguas Moraes Sousa

Secretaria de Estado de Educação

EXTRATO DO 1º TERMO ADITIVO.

Contrato nº: 128/2008

Contratante: SECRETARIA DE ESTADO DE EDUCAÇÃO/SEDUC - MT

Contratada: H PRINT REPROGRAFIA E AUTOMOCÃO DE ESCRITÓRIOS LTDA.

Objeto: Aditar a Cláusula Sétima – Da Vigência.

Vigência: Fica prorrogada a vigência do presente contrato por mais 45 (quarenta e cinco) dias, com início em 11/11/2008 e seu término em 25/12/2008.

Fundamento Legal: Art. 57, § 1º, inciso V c/c § 2º da Lei nº. 8.666/93 e suas alterações legais.

Cuiabá/MT, 10 de Novembro de 2008.

SÂGUAS MORAES SOUSA

Secretaria de Estado de Educação.

GOVERNO DE MATO GROSSO
SECRETARIA DE ESTADO DE EDUCAÇÃO
COORDENADORIA DE AQUISIÇÕES E CONTRATOS

EXTRATO DO 1º TERMO ADITIVO.

Contrato nº: 129/2008

Contratante: SECRETARIA DE ESTADO DE EDUCAÇÃO/SEDUC - MT

Contratada: REASHOP INDÚSTRIA E COMÉRCIO DE EQUIPAMENTOS MÉDICO HOSPITALARES LTDA.

Objeto: Aditar a Cláusula Sétima – Da Vigência.

Vigência: Fica prorrogada a vigência do presente contrato por mais 45 (quarenta e cinco) dias, com início em 11/11/2008 e seu término em 25/12/2008.

Fundamento Legal: Art. 57, § 1º, inciso V c/c § 2º da Lei nº. 8.666/93 e suas alterações legais.

Cuiabá/MT, 10 de Novembro de 2008.

SÂGUAS MORAES SOUSA

Secretaria de Estado de Educação.

Lauda 273

EXTRATO DO 3º TERMO ADITIVO AO CONVÊNIO Nº. 153/2007.

PARTES: Secretaria de Estado de Educação, CNPF/MF 03.507.415/0008-10 e a Prefeitura Municipal de Nova Canaã do Norte, CNPJ/MT03.238.912/0001-94.

OBJETO: O presente Termo Aditivo tem por objetivo alterar a **Cláusula Sexta – da Vigência** do Termo de Convênio Nº. 153/2007, construção de 03(três) salas de aula, anexa no assentamento Veraneio na **EE "Nova União"**, no Município de Nova Canaã do Norte, que passa ter a seguinte redação:

A vigência do convênio passa de 21 de Dezembro de 2008 a 19 de Junho de 2009.

Lauda 274

EXTRATO DO 2º TERMO ADITIVO AO CONVÊNIO N.º 166/2007.

PARTES: Secretaria de Estado de Educação, CNPJ/MF 03.507.415/0008-10 e a Prefeitura Municipal de Rosário Oeste, CNPJ/MT 03.180.924/0001-05.

OBJETO: O presente Termo Aditivo tem por objetivo alterar a **Cláusula Sexta – da Vigência** do Termo de Convênio N.º 166/2007, reforma na parte física do bloco 01 da **EE “Arthur Borges”**, no Município de Rosário Oeste, que passa ter a seguinte redação:

A vigência do convênio passa de 27 de Novembro de 2008 a 27 de Março de 2009.

SETECS**SECRETARIA DE ESTADO DE TRABALHO EMPREGO CIDADANIA E ASSISTÊNCIA SOCIAL****PORTARIA N.º 41/2008/GAB-SEC/SETECS-MT**

O **Secretário de Estado de Trabalho, Emprego, Cidadania e Assistência Social**, no uso de suas atribuições legais e,

CONSIDERANDO a necessidade de contratação por tempo determinado para atender a necessidade temporária e excepcional interesse público, na execução do Programa de Inclusão de Jovens – PROJOVEM URBANO instituído pela Lei Federal n.º 11.129, de 30/06/2005;

CONSIDERANDO o Termo de Adesão firmado entre o Estado de Mato Grosso e a Secretaria – Geral da Presidência da República, por intermédio da Secretaria Nacional de Juventude;

CONSIDERANDO ainda a Resolução/CD/FNDE n.º 22 de 26/05/2008;

RESOLVE:

Art. 1º. Constituir Comissão Examinadora do Processo Seletivo, que será composta pelos seguintes servidores:

- Antonio Raimundo de Figueiredo Neto - Coordenador
- Sara Ferreira de Oliveira
- Rafael Henrique Cruz Santos
- Luciano Jóia da Silva

Art. 2º. Fica atribuída a esta Comissão Especial, a competência para exercer todos os procedimentos necessários para o bom desenvolvimento dos trabalhos pertinentes.

Art. 3º. Esta portaria entrará em vigor a partir de sua publicação. Publique-se. Registre-se. Cumpra-se.

Secretaria de Estado de Trabalho, Emprego, Cidadania e Assistência Social, em Cuiabá-MT, 02 de dezembro de 2008.

(original assinado)

JOSÉ RODRIGUES ROCHA JÚNIOR

Secretário de Estado de Trabalho, Emprego, Cidadania e Assistência Social
Em substituição Legal

A SECRETARIA DE ESTADO DE TRABALHO, EMPREGO, CIDADANIA E ASSISTÊNCIA SOCIAL, com base no Edital n.º 001/2007, referente ao Processo Seletivo para contratação temporária/Unidade do Lar da Criança, e ante a urgência comprovada nos autos, convoca a Sra. Ana Maria Soares Addor, fisioterapeuta, para comparecer nesta Secretaria, munida dos documentos exigidos à regularidade da contratação, no prazo de 48 horas, contadas a partir da publicação do presente.

Cuiabá/MT, 02 de dezembro de 2008.

(original assinado)

JOSÉ RODRIGUES ROCHA JÚNIOR

Secretário de Estado de Trabalho, Emprego, Cidadania e Assistência Social
Em substituição legal

RESOLUÇÃO N.º 012/CEAS-MT/2008

Instituir a Comissão de Habilitação do Processo Eleitoral para composição da sociedade civil organizada biênio 2009/2010 neste CEAS/MT.

O Conselho Estadual de Assistência Social de Mato Grosso - CEAS/MT, representado neste ato por sua Presidente, no uso de suas atribuições legais conferidas pela Lei n.º 6.696, de 20 de dezembro de 1995, alterada pelas Leis n.º 7.558, de 10 de dezembro de 2001 e n.º 8.416, de 28 de dezembro de 2005, reunido em Assembléia Extraordinária realizada no dia 18 de novembro de 2008 e através da deliberação do Pleno,

RESOLVE:

Art. 1º Instituir a Comissão de Habilitação do Processo Eleitoral para composição da sociedade civil organizada biênio 2009/2010 neste CEAS/MT.

- José Romildo Magalhães
Representante da Sociedade Beneficente Paulo de Tarso

- Bendix Benedita Ferreira da Silva Maia
Representante do Conselho Regional de Serviço Social - CRESS/MT

- Claudiane Correa da Costa
Representante da Secretaria de Estado de Saúde

- Lucimeire Joana Bastos da Silva
Representante da Secretaria de Estado de Infra-Estrutura - SINFRA

Art. 2º Esta Resolução entrará em vigor na data de sua publicação.

Cuiabá-MT, 27 de novembro de 2008.

(original assinado)

Lenil da Costa Figueiredo
Presidente do CEAS/MT

* Republicado por ter saído incorreto.

SECITEC**SECRETARIA DE ESTADO DE CIÊNCIAS E TECNOLOGIA****EXTRATO DO PRIMEIRO TERMO ADITIVO AO TERMO DE COOPERAÇÃO N.º 79/2008/SECITEC/MT**

PARTES: Secretaria de Estado de Ciência e Tecnologia/SECITEC/MT e Fundação Universidade do Estado de Mato Grosso.

OBJETO: O presente Termo Aditivo tem por objeto prorrogar a vigência para data de 30/06/2009.

ASSINATURA: 30/11/2008.

DA RATIFICAÇÃO: Ficam ratificadas todas as demais cláusulas e condições estabelecidas no Termo de Cooperação ora aditado, não conflitantes com o presente instrumento.

ASSINAM: Francisco Tarquínio Daltró – Secretário de Estado de Ciência e Tecnologia/SECITEC/MT e Taisir Mahmudo Karim – Reitor da Universidade do Estado de Mato Grosso.

EXTRATO DE CONTRATO ADMINISTRATIVO DE SERVIDOR TEMPORÁRIO N.º 372/2008/SECITEC/MT

CONTRATANTE: Secretaria de Estado de Ciência e Tecnologia–SECITEC/MT

CONTRATADA: Cleuza Sebastiana de Jesus Lino.

PROCESSO n.º 638129/2008/SECITEC

OBJETIVO: O presente instrumento tem por objeto a prestação de serviços educacionais de ministrar aulas no Curso de Formação Inicial e Continuada de Trabalhadores em Corte e Costura, compreendendo o planejamento das aulas, realização de aulas práticas, desenvolvimento e regência efetiva de conteúdos curriculares e extracurriculares dos cursos a serem ofertados pela Unidade de Ensino Descentralizada da SECITEC/MT de Sinop/MT.

REMUNERAÇÃO TOTAL: R\$ 1.400,00 (um mil e quatrocentos reais)

DOTAÇÃO ORÇAMENTÁRIA: 26101.002.2632.1200.3390.3600-145.

DA VIGÊNCIA: 26/11/2008 à 26/12/2008.

ASSINAM: FRANCISCO TARQUINIO DALTRO - Secretário de Estado de Ciência e Tecnologia SECITEC/MT – Contratante e Cleuza Sebastiana de Jesus Lino – Contratada.

EXTRATO DE CONTRATO ADMINISTRATIVO DE SERVIDOR TEMPORÁRIO N.º 374/2008/SECITEC/MT

CONTRATANTE: Secretaria de Estado de Ciência e Tecnologia–SECITEC/MT

CONTRATADO: Zique de Souza Dib.

PROCESSO n.º 728182/2008/SECITEC

OBJETIVO: O presente instrumento tem por objeto a prestação de serviços educacionais de ministrar aulas nos Cursos Educação Profissional Técnica de Nível Médio e CFICT's, compreendendo o planejamento das aulas, realização de aulas práticas, desenvolvimento e regência efetiva de conteúdos curriculares e extracurriculares dos cursos a serem ofertados pela Unidade de Ensino Descentralizada da SECITEC/MT de Rondonópolis/MT.

REMUNERAÇÃO TOTAL: R\$ 966,00 (novecentos e sessenta e seis)

DOTAÇÃO ORÇAMENTÁRIA: 26101.0002.12.2630.0500.3390.3600.145.1.2.

DA VIGÊNCIA: 02/12/2008 à 23/12/2008.

ASSINAM: FRANCISCO TARQUINIO DALTRO - Secretário de Estado de Ciência e Tecnologia SECITEC/MT – Contratante e Zique de Souza Dib – Contratado.

EXTRATO DO PRIMEIRO TERMO ADITIVO AO CONTRATO N.º 73/2007/SECITEC

CONTRATANTE: Secretaria de Estado de Ciência e Tecnologia – SECITEC/MT.

CONTRATADO: Metropolitan Life Seguros e Previdência Privada S/A.

OBJETO: O presente Termo tem por objeto alterar a Cláusula segunda – Do preço, que doravante passam a possuir o seguinte conteúdo:

Cláusula Segunda – Do Preço – Adita-se ao contrato a quantia de R\$ 6.480,00 (seis mil quatrocentos e oitenta reais), respeitando dessa forma o limite de 25% do valor contratual, que correrão por conta da seguinte dotação: **26101.0001.2007.9900.3390.3900-145**

DA RATIFICAÇÃO: Permanecem ratificadas todas as demais cláusulas constantes do presente instrumento.

ASSINAM: FRANCISCO TARQUINIO DALTRO - Secretário de Estado de Ciência e Tecnologia SECITEC/MT – Contratante e Nancy Rodrigues dos Prazeres – Representante da Empresa Metropolitan Life Seguros e Previdência Privada S/A.

EXTRATO DO PRIMEIRO TERMO ADITIVO AO CONTRATO N.º 297/2008/SECITEC

CONTRATANTE: Secretaria de Estado de Ciência e Tecnologia – SECITEC/MT.

CONTRATADO: Radiante Comércio Serviços Ltda.

OBJETO: O presente Termo tem por objeto alterar a Cláusula segunda – Do preço, que doravante passam a possuir o seguinte conteúdo:

Cláusula Segunda – Do Preço – Adita-se ao contrato a quantia de R\$ 13.050,00 (treze mil e cinquenta reais), respeitando dessa forma o limite de 25% do valor contratual, que correrão por conta da seguinte dotação: **26101.4051.3390.3900-100**

DA RATIFICAÇÃO: Permanecem ratificadas todas as demais cláusulas constantes do presente instrumento.

ASSINAM: FRANCISCO TARQUINIO DALTRO - Secretário de Estado de Ciência e Tecnologia SECITEC/MT – Contratante e Haroldo Tristão da Rocha – Representante da Empresa Radiante Comércio Serviços Ltda.

SICME**SECRETARIA DE ESTADO DE INDÚSTRIA COMÉRCIO E MINAS E ENERGIA**

GOVERNO DE MATO GROSSO
SECRETARIA DE ESTADO DE INDÚSTRIA, COMÉRCIO, MINAS E ENERGIA.

Comunicado n.º 058/08 – PRODEIC

O PRESIDENTE DO CONSELHO ESTADUAL DE DESENVOLVIMENTO EMPRESARIAL DE MATO GROSSO, no uso de suas atribuições legais,

C O M U N I C A que a empresa abaixo, processo de Carta Consulta n.º 328.386/2006, está enquadrada na Lei n.º 7.958, de 25 de setembro de 2003, conforme limite de usufruto constante na Cláusula Quarta do Termo de Acordo firmado em 24/10/08, referentes a fatos gerados ocorridos a partir de **01 de Dezembro de 2008**. A empresa fica obrigada também a efetuar os recolhimentos: **FUNDEIC** - Fundo de Desenvolvimento Industrial e Comercial do Estado de Mato Grosso nos termos

da Cláusula Sexta do mesmo dispositivo e FUNDEU – Fundo de Desenvolvimento Desportivo e lazer conforme a Lei nº. 8.675 de 06/07/2007.

Razão Social :	BIO ÓLEO INDÚSTRIA E COMÉRCIO DE BIOCOMBUSTIVEL LTDA
Inscrição Estadual :	13.327.552-3
CNPJ :	08.387.930/0001-51
Endereço:	Rua N, Quadra IND 7 – Lotes 80 a 85 Distrito Industrial de Cuiabá – Cuiabá - MT
Produtos Beneficiados:	<input type="checkbox"/> Glicerol; <input type="checkbox"/> Biodiesel (B-100).

Cuiabá - MT, 27 de Novembro de 2008.

PEDRO JAMIL NADAF
 Secretário de Estado de Indústria, Comércio, Minas e Energia
 PRESIDENTE DO CEDEM

GOVERNO DE MATO GROSSO
SECRETARIA DE ESTADO DE INDÚSTRIA, COMÉRCIO, MINAS E ENERGIA.

Comunicado nº. 059/08 – PRODEIC

O PRESIDENTE DO CONSELHO ESTADUAL DE DESENVOLVIMENTO EMPRESARIAL DE MATO GROSSO, no uso de suas atribuições legais, **C O M U N I C A** que a empresa abaixo, processo de Carta Consulta nº. 440.233/2008, está enquadrada na Lei n.º. 7.958, de 25 de setembro de 2003, conforme limite de usufruto constante na Cláusula Quarta do Termo de Acordo firmado em 04/08/08, referentes a fatos gerados ocorridos a partir de **03 de Dezembro de 2008**. A empresa fica obrigada também a efetuar os recolhimentos: **FUNDEIC** - Fundo de Desenvolvimento Industrial e Comercial do Estado de Mato Grosso nos termos da Cláusula Sexta do mesmo dispositivo e **FUNDED** – Fundo de Desenvolvimento Desportivo e lazer conforme a Lei nº. 8.675 de 06/07/2007.

Razão Social :	CEREALISTA J.A. INDÚSTRIA E COMÉRCIO LTDA
Inscrição Estadual :	13.357.006-1
CNPJ :	09.632.206/0001-09
Endereço:	Rua Olivério Porta nº. 2.424 Primavera do Leste - MT
Produtos Beneficiados:	<ul style="list-style-type: none"> • Arroz beneficiado (Tipo 1, Tipo 2 e Tipo 3) • Arroz beneficiado TAP; • Quirera de arroz; • Farelo de arroz; • Palha de arroz; • Feijão beneficiado (Tipo 1 e Tipo 2); • Feijão Preto beneficiado.

Cuiabá - MT, 2 de Dezembro de 2008.

PEDRO JAMIL NADAF
 Secretário de Estado de Indústria, Comércio, Minas e Energia
 PRESIDENTE DO CEDEM

SES

SECRETARIA DE ESTADO DE SAÚDE

EXTRATO DO SEGUNDO TERMO EX OFÍCIO DE PRORROGAÇÃO DE VIGÊNCIA AO CONVÊNIO N.º 011/2008. Processo: 75201/2008

PARTES: SECRETARIA DE ESTADO DE SAÚDE DE MATO GROSSO/FUNDO ESTADUAL DE SAÚDE – CNPJ – MF Nº 04.441.389/0001-61 e a **PREFEITURA MUNICIPAL DE JUARA** – CNPJ – MF Nº. 15.072.663/0001-99.

DO OBJETO: O presente instrumento tem por objeto a prorrogação da vigência original do Convênio acima, tendo em vista o atraso ocorrido no repasse dos recursos financeiros a essa Entidade por **182 (cento e oitenta e dois) dias**, com início em **09/12/2008**, passando o término da vigência para o dia **07/06/2009**, quando deverá ser encaminhada a respectiva Prestação de Contas a este Órgão, até **07/07/2009**.

Data de Assinatura: **02/12/2008**

SIGNATÁRIO:

AUGUSTINHO MORO - Secretário de Estado de Saúde/MT – CPF n.º 557.041.159-34.

SECRETARIA DE ESTADO DE SAÚDE
HOSPITAL REGIONAL DE COLIDER
 Resultado do Pregão

Edital de Pregão Presencial n.º 001/2008-HRCOL

O **HOSPITAL REGIONAL DE COLIDER**, situado a Rua Machado de Assis s/n.º, Bairro: Nossa Senhora da Guia, em Colider – MT, inscrito no CNPJ sob o n.º 04.441.389/0007-57, torna público para o conhecimento dos interessados, o resultado do Pregão Presencial que trata o **Edital n.º 001/2008-HRCOL – Aquisição de Gêneros Alimentícios e Copa e Cozinha**, tendo como vencedora as seguintes empresas:

Lote	Empresa Vencedora	Valor adjudicado e Homologado
01	D. M. Santos	31.450,00
02	fracassado	
03	G. H. da Silva - Hortifrutigranjeiros	28.500,00
04	Daguano & Correa Ltda	52.000,00
05	J. Assis & Cia Ltda	28.000,00
06	Caldeira & Caldeira Ltda	77.800,00
07	J. Assis & Cia Ltda	86.500,00

Colider – MT 01 de dezembro de 2.008

JUCINEIDE OLIVEIRA SILVA

Diretora Geral/HRCOL

ROBERTO TIKAO TSUKAMOTO

Pregoeiro

SEDER

SECRETARIA DE ESTADO DE DESENVOLVIMENTO RURAL

SECRETARIA DE ESTADO DE DESENVOLVIMENTO RURAL- SEDER
 SECRETARIA EXECUTIVA DO NUCLEO SISTÊMICO AGROPECUÁRIO

PORTARIA Nº. 027/2008

O Secretário Executivo da Secretaria Executiva do Núcleo Agropecuário, no uso de suas atribuições legais, considerando o processo protocolado sob o nº 648501/2008, o OF.SENSA/GAB. Nº 999/2008 e ainda o que contém a Portaria 028/2008/SEDER, publicada no DOE de 22/07/08,

RESOLVE:

I – Determinar o retorno do servidor **Luis Akerley**, Agente de Desenvolvimento Econômico e Social da Secretaria de Estado de Desenvolvimento Rural – SEDER,

II – Fica, desse modo, o servidor excluído da Portaria 044/2008 a pedido do Secretário Adjunto da SEDER.

Registrada, Cumpra-se.

Cuiabá, 02 de dezembro de 2008.

EDSON PAULINO DE OLIVEIRA
 Secretário Executivo

ADMINISTRAÇÃO INDIRETA

FAPEMAT

FUNDAÇÃO DE AMPARO À PESQUISA

EXTRATO DE TERMO DE CONCESSÃO E ACEITAÇÃO DE BOLSA NO PAÍS EDITAL – Nº. 005/2008.

Processo: 347669/2008

Espécie: Termo de Concessão de Bolsa de Doutorado firmado entre a FAPEMAT e Alexandre Regio da Silva.

Objeto: Bolsa de Doutorado; Valor: R\$ 1.673,000 (hum mil, seiscentos e setenta e três reais) mensais;

Duração: 46 meses. Assinatura: 01/10/2008

Assinam: Antonio Carlos Camacho – FAPEMAT e Alexandre Regio da Silva - Bolsista.

EXTRATO DE TERMO DE CONCESSÃO E ACEITAÇÃO DE BOLSA NO PAÍS EDITAL – Nº. 005/2008.

Processo: 347343/2008

Espécie: Termo de Concessão de Bolsa de Doutorado firmado entre a FAPEMAT e Almir Arantes.

Objeto: Bolsa de Doutorado; Valor: R\$ 1.673,000 (hum mil, seiscentos e setenta e três reais) mensais;

Duração: 41 meses. Assinatura: 01/10/2008

Assinam: Antonio Carlos Camacho – FAPEMAT e Almir Arantes - Bolsista.

EXTRATO DE TERMO DE CONCESSÃO E ACEITAÇÃO DE BOLSA NO PAÍS EDITAL – Nº. 005/2008.

Processo: 347378/2008

Espécie: Termo de Concessão de Bolsa de Doutorado firmado entre a FAPEMAT e Áurea Cavalcante Santana.

Objeto: Bolsa de Doutorado; Valor: R\$ 1.673,000 (hum mil, seiscentos e setenta e três reais) mensais;

Duração: 46 meses. Assinatura: 01/10/2008

Assinam: Antonio Carlos Camacho – FAPEMAT e Áurea Cavalcante Santana - Bolsista.

EXTRATO DE TERMO DE CONCESSÃO E ACEITAÇÃO DE BOLSA NO PAÍS EDITAL – Nº. 005/2008.

Processo: 347474/2008

Espécie: Termo de Concessão de Bolsa de Doutorado firmado entre a FAPEMAT e Claudete Inês Sroczynski.

Objeto: Bolsa de Doutorado; Valor: R\$ 1.673,000 (hum mil, seiscentos e setenta e três reais) mensais;

Duração: 41 meses. Assinatura: 01/10/2008

Assinam: Antonio Carlos Camacho – FAPEMAT e Claudete Inês Sroczynski - Bolsista.

EXTRATO DE TERMO DE CONCESSÃO E ACEITAÇÃO DE BOLSA NO PAÍS EDITAL – Nº. 005/2008.

Processo: 347857/2008

Espécie: Termo de Concessão de Bolsa de Doutorado firmado entre a FAPEMAT e Cleci Grzebieluckas.

Objeto: Bolsa de Doutorado; Valor: R\$ 1.673,000 (hum mil, seiscentos e setenta e três reais) mensais;

Duração: 23 meses. Assinatura: 01/10/2008

Assinam: Antonio Carlos Camacho – FAPEMAT e Cleci Grzebieluckas - Bolsista.

EXTRATO DE TERMO DE CONCESSÃO E ACEITAÇÃO DE BOLSA NO PAÍS EDITAL – Nº. 005/2008.

Processo: 347817/2008

Espécie: Termo de Concessão de Bolsa de Doutorado firmado entre a FAPEMAT e João Ivo Puhl.

Objeto: Bolsa de Doutorado; Valor: R\$ 1.673,000 (hum mil, seiscentos e setenta e três reais) mensais;

Duração: 33 meses. Assinatura: 01/10/2008

Assinam: Antonio Carlos Camacho – FAPEMAT e João Ivo Puhl - Bolsista.

EXTRATO DE TERMO DE CONCESSÃO E ACEITAÇÃO DE BOLSA NO PAÍS EDITAL – Nº. 005/2008.**Processo:** 346523/2008**Espécie:** Termo de Concessão de Bolsa de Doutorado firmado entre a FAPEMAT e Jociane Rosa de Macedo Costa.**Objeto:** Bolsa de Doutorado; **Valor:** R\$ 1.673,000 (hum mil, seiscentos e setenta e três reais) mensais;**Duração:** 41 meses. **Assinatura:** 01/10/2008**Assinam:** Antonio Carlos Camacho – FAPEMAT e Jociane Rosa de Macedo Costa - Bolsista.**EXTRATO DE TERMO DE CONCESSÃO E ACEITAÇÃO DE BOLSA NO PAÍS EDITAL – Nº. 005/2008.****Processo:** 346516/2008**Espécie:** Termo de Concessão de Bolsa de Doutorado firmado entre a FAPEMAT e Laudemir Luiz Zart.**Objeto:** Bolsa de Doutorado; **Valor:** R\$ 1.673,000 (hum mil, seiscentos e setenta e três reais) mensais;**Duração:** 41 meses. **Assinatura:** 01/10/2008**Assinam:** Antonio Carlos Camacho – FAPEMAT e Laudemir Luiz Zart - Bolsista.**EXTRATO DE TERMO DE CONCESSÃO E ACEITAÇÃO DE BOLSA NO PAÍS EDITAL – Nº. 005/2008.****Processo:** 346563/2008**Espécie:** Termo de Concessão de Bolsa de Doutorado firmado entre a FAPEMAT e Marcio Gonçalves de Lima.**Objeto:** Bolsa de Doutorado; **Valor:** R\$ 1.673,000 (hum mil, seiscentos e setenta e três reais) mensais;**Duração:** 26 meses. **Assinatura:** 01/10/2008**Assinam:** Antonio Carlos Camacho – FAPEMAT e Marcio Gonçalves de Lima - Bolsista.**EXTRATO DE TERMO DE CONCESSÃO E ACEITAÇÃO DE BOLSA NO PAÍS EDITAL – Nº. 005/2008.****Processo:** 346662/2008**Espécie:** Termo de Concessão de Bolsa de Doutorado firmado entre a FAPEMAT e Maria do Horto Dalles Tiellet.**Objeto:** Bolsa de Doutorado; **Valor:** R\$ 1.673,000 (hum mil, seiscentos e setenta e três reais) mensais;**Duração:** 35 meses. **Assinatura:** 01/10/2008**Assinam:** Antonio Carlos Camacho – FAPEMAT e Maria do Horto Dalles Tiellet - Bolsista.**EXTRATO DE TERMO DE CONCESSÃO E ACEITAÇÃO DE BOLSA NO PAÍS EDITAL – Nº. 005/2008.****Processo:** 347289/2008**Espécie:** Termo de Concessão de Bolsa de Doutorado firmado entre a FAPEMAT e Maria do Socorro de Sousa Araújo.**Objeto:** Bolsa de Doutorado; **Valor:** R\$ 1.673,000 (hum mil, seiscentos e setenta e três reais) mensais;**Duração:** 41 meses. **Assinatura:** 01/10/2008**Assinam:** Antonio Carlos Camacho – FAPEMAT e Maria do Socorro de Sousa Araújo - Bolsista.**EXTRATO DE TERMO DE CONCESSÃO E ACEITAÇÃO DE BOLSA NO PAÍS EDITAL – Nº. 005/2008.****Processo:** 346430/2008**Espécie:** Termo de Concessão de Bolsa de Doutorado firmado entre a FAPEMAT e Michelle Tatiane Jaber da Silva.**Objeto:** Bolsa de Doutorado; **Valor:** R\$ 1.673,000 (hum mil, seiscentos e setenta e três reais) mensais;**Duração:** 41 meses. **Assinatura:** 01/10/2008**Assinam:** Antonio Carlos Camacho – FAPEMAT e Michelle Tatiane Jaber da Silva - Bolsista.**EXTRATO DE TERMO DE CONCESSÃO E ACEITAÇÃO DE BOLSA NO PAÍS EDITAL – Nº. 005/2008.****Processo:** 343368/2008**Espécie:** Termo de Concessão de Bolsa de Doutorado firmado entre a FAPEMAT e Miguel Tadayuki Koga.**Objeto:** Bolsa de Doutorado; **Valor:** R\$ 1.673,000 (hum mil, seiscentos e setenta e três reais) mensais;**Duração:** 29 meses. **Assinatura:** 01/10/2008**Assinam:** Antonio Carlos Camacho – FAPEMAT e Miguel Tadayuki Koga - Bolsista.**EXTRATO DE TERMO DE CONCESSÃO E ACEITAÇÃO DE BOLSA NO PAÍS EDITAL – Nº. 005/2008.****Processo:** 346500/2008**Espécie:** Termo de Concessão de Bolsa de Doutorado firmado entre a FAPEMAT e Neodir Paulo Travessini.**Objeto:** Bolsa de Doutorado; **Valor:** R\$ 1.673,000 (hum mil, seiscentos e setenta e três reais) mensais;**Duração:** 29 meses. **Assinatura:** 01/10/2008**Assinam:** Antonio Carlos Camacho – FAPEMAT e Neodir Paulo Travessini - Bolsista.**EXTRATO DE TERMO DE CONCESSÃO E ACEITAÇÃO DE BOLSA NO PAÍS EDITAL – Nº. 005/2008.****Processo:** 346579/2008**Espécie:** Termo de Concessão de Bolsa de Doutorado firmado entre a FAPEMAT e Patrícia Maria Martins Napolis Rossete.**Objeto:** Bolsa de Doutorado; **Valor:** R\$ 1.673,000 (hum mil, seiscentos e setenta e três reais) mensais;**Duração:** 20 meses. **Assinatura:** 01/10/2008**Assinam:** Antonio Carlos Camacho – FAPEMAT e Patrícia Maria Martins Napolis Rossete - Bolsista.**EXTRATO DE TERMO DE CONCESSÃO E ACEITAÇÃO DE BOLSA NO PAÍS EDITAL – Nº. 005/2008.****Processo:** 347518/2008**Espécie:** Termo de Concessão de Bolsa de Doutorado firmado entre a FAPEMAT e Paulo Alberto dos Santos Vieira.**Objeto:** Bolsa de Doutorado; **Valor:** R\$ 1.673,000 (hum mil, seiscentos e setenta e três reais) mensais;**Duração:** 29 meses. **Assinatura:** 01/10/2008**Assinam:** Antonio Carlos Camacho – FAPEMAT e Paulo Alberto dos Santos Vieira - Bolsista.**EXTRATO DE TERMO DE CONCESSÃO E ACEITAÇÃO DE BOLSA NO PAÍS EDITAL – Nº. 005/2008.****Processo:** 346532/2008**Espécie:** Termo de Concessão de Bolsa de Doutorado firmado entre a FAPEMAT e Ricardo Keichi Umetsu.**Objeto:** Bolsa de Doutorado; **Valor:** R\$ 1.673,000 (hum mil, seiscentos e setenta e três reais) mensais;**Duração:** 11 meses. **Assinatura:** 01/10/2008**Assinam:** Antonio Carlos Camacho – FAPEMAT e Ricardo Keichi Umetsu - Bolsista.**EXTRATO DE TERMO DE CONCESSÃO E ACEITAÇÃO DE BOLSA NO PAÍS EDITAL – Nº. 005/2008.****Processo:** 347771/2008**Espécie:** Termo de Concessão de Bolsa de Doutorado firmado entre a FAPEMAT e Sandro Benedito Sguarezi.**Objeto:** Bolsa de Doutorado; **Valor:** R\$ 1.673,000 (hum mil, seiscentos e setenta e três reais) mensais;**Duração:** 46 meses. **Assinatura:** 01/10/2008**Assinam:** Antonio Carlos Camacho – FAPEMAT e Sandro Benedito Sguarezi - Bolsista.**EXTRATO DE TERMO DE CONCESSÃO E ACEITAÇÃO DE BOLSA NO PAÍS EDITAL – Nº. 005/2008.****Processo:** 344057/2008**Espécie:** Termo de Concessão de Bolsa de Mestrado firmado entre a FAPEMAT e Andréia Tirloni.**Objeto:** Bolsa de Mestrado; **Valor:** R\$ 1.128,00 (hum mil, cento e vinte e oito reais) mensais;**Duração:** 17 meses. **Assinatura:** 01/10/2008**Assinam:** Antonio Carlos Camacho – FAPEMAT e Andréia Tirloni - Bolsista.**EXTRATO DE TERMO DE CONCESSÃO E ACEITAÇÃO DE BOLSA NO PAÍS EDITAL – Nº. 005/2008.****Processo:** 343258/2008**Espécie:** Termo de Concessão de Bolsa de Mestrado firmado entre a FAPEMAT e Eduardo Luis Mathias Medeiros.**Objeto:** Bolsa de Mestrado; **Valor:** R\$ 1.128,00 (hum mil, cento e vinte e oito reais) mensais;**Duração:** 19 meses. **Assinatura:** 01/10/2008**Assinam:** Antonio Carlos Camacho – FAPEMAT e Eduardo Luis Mathias Medeiros - Bolsista.**EXTRATO DE TERMO DE CONCESSÃO E ACEITAÇÃO DE BOLSA NO PAÍS EDITAL – Nº. 005/2008.****Processo:** 344293/2008**Espécie:** Termo de Concessão de Bolsa de Mestrado firmado entre a FAPEMAT e Giordanna Laura da Silva Santos.**Objeto:** Bolsa de Mestrado; **Valor:** R\$ 1.128,00 (hum mil, cento e vinte e oito reais) mensais;**Duração:** 17 meses. **Assinatura:** 01/10/2008**Assinam:** Antonio Carlos Camacho – FAPEMAT e Giordanna Laura da Silva Santos - Bolsista.**EXTRATO DE TERMO DE CONCESSÃO E ACEITAÇÃO DE BOLSA NO PAÍS EDITAL – Nº. 005/2008.****Processo:** 343368/2008**Espécie:** Termo de Concessão de Bolsa de Mestrado firmado entre a FAPEMAT e Ilza Maria Trabachin de Almeida Ferraz.**Objeto:** Bolsa de Mestrado; **Valor:** R\$ 1.128,00 (hum mil, cento e vinte e oito reais) mensais;**Duração:** 16 meses. **Assinatura:** 01/10/2008**Assinam:** Antonio Carlos Camacho – FAPEMAT e Ilza Maria Trabachin de Almeida Ferraz - Bolsista.**EXTRATO DE TERMO DE CONCESSÃO E ACEITAÇÃO DE BOLSA NO PAÍS EDITAL – Nº. 005/2008.****Processo:** 343303/2008**Espécie:** Termo de Concessão de Bolsa de Mestrado firmado entre a FAPEMAT e João Severino Filho.**Objeto:** Bolsa de Mestrado; **Valor:** R\$ 1.128,00 (hum mil, cento e vinte e oito reais) mensais;**Duração:** 19 meses. **Assinatura:** 01/10/2008**Assinam:** Antonio Carlos Camacho – FAPEMAT e João Severino Filho - Bolsista.**EXTRATO DE TERMO DE CONCESSÃO E ACEITAÇÃO DE BOLSA NO PAÍS EDITAL – Nº. 005/2008.****Processo:** 343359/2008**Espécie:** Termo de Concessão de Bolsa de Mestrado firmado entre a FAPEMAT e Luciana Aparecida Beneciuti.**Objeto:** Bolsa de Mestrado; **Valor:** R\$ 1.128,00 (hum mil, cento e vinte e oito reais) mensais;**Duração:** 17 meses. **Assinatura:** 01/10/2008**Assinam:** Antonio Carlos Camacho – FAPEMAT e Luciana Aparecida Beneciuti - Bolsista.**EXTRATO DE TERMO DE CONCESSÃO E ACEITAÇÃO DE BOLSA NO PAÍS EDITAL – Nº. 005/2008.****Processo:** 344224/2008**Espécie:** Termo de Concessão de Bolsa de Mestrado firmado entre a FAPEMAT e Maricilda do Nascimento Farias.**Objeto:** Bolsa de Mestrado; **Valor:** R\$ 1.128,00 (hum mil, cento e vinte e oito reais) mensais;**Duração:** 05 meses. **Assinatura:** 01/10/2008**Assinam:** Antonio Carlos Camacho – FAPEMAT e Maricilda do Nascimento Farias - Bolsista.**EXTRATO DE TERMO DE CONCESSÃO E ACEITAÇÃO DE BOLSA NO PAÍS EDITAL – Nº. 005/2008.****Processo:** 343384/2008**Espécie:** Termo de Concessão de Bolsa de Mestrado firmado entre a FAPEMAT e Nailza da Costa Barbosa Gomes.**Objeto:** Bolsa de Mestrado; **Valor:** R\$ 1.128,00 (hum mil, cento e vinte e oito reais) mensais;**Duração:** 05 meses. **Assinatura:** 01/10/2008**Assinam:** Antonio Carlos Camacho – FAPEMAT e Nailza da Costa Barbosa Gomes - Bolsista.**EXTRATO DE TERMO DE CONCESSÃO E ACEITAÇÃO DE BOLSA NO PAÍS EDITAL – Nº. 005/2008.****Processo:** 343281/2008**Espécie:** Termo de Concessão de Bolsa de Mestrado firmado entre a FAPEMAT e Samantha Sousa Garcia.

Objeto: Bolsa de Mestrado; **Valor:** R\$ 1.128,00 (hum mil, cento e vinte e oito reais) mensais;
Duração: 22 meses. **Assinatura:** 01/10/2008
Assinam: Antonio Carlos Camacho – FAPEMAT e Samantha Sousa Garcia- Bolsista.

EXTRATO DE TERMO DE CONCESSÃO E ACEITAÇÃO DE BOLSA NO PAÍS EDITAL 007/07

Processo: 551066/2008
Espécie: Termo de Concessão de Bolsa de Iniciação Científica firmado entre a FAPEMAT e Nolan Arrais Ururay de Souza Silva.
Objeto: Bolsa de Iniciação Científica; **Valor:** R\$ 300,00 (Trezentos reais) mensais;
Duração: 04 (quatro) meses. **Assinatura:** 01/10/2008
Assinam: Antonio Carlos Camacho – Presidente da FAPEMAT e Nolan Arrais Ururay de Souza Silva-Bolsista.

EXTRATO DE TERMO DE CONCESSÃO E ACEITAÇÃO DE BOLSA NO PAÍS EDITAL – Nº. 005/2008.

Processo: 337472/2008
Espécie: Termo de Concessão de Bolsa de Iniciação Científica firmado entre a FAPEMAT Alcides Martins Filho.
Objeto: Bolsa de Iniciação Científica; **Valor:** R\$ 300,00 (Trezentos reais) mensais;
Duração: 11 (onze) meses. **Assinatura:** 01/10/2008
Assinam: Antonio Carlos Camacho – Presidente da FAPEMAT e Alcides Martins Filho - Bolsista.

EXTRATO DE TERMO DE CONCESSÃO E ACEITAÇÃO DE BOLSA NO PAÍS EDITAL – Nº. 005/2008.

Processo: 336509/2008
Espécie: Termo de Concessão de Bolsa de Iniciação Científica firmado entre a FAPEMAT Alex Furquim Pereira.
Objeto: Bolsa de Iniciação Científica; **Valor:** R\$ 300,00 (Trezentos reais) mensais;
Duração: 11 (onze) meses. **Assinatura:** 01/10/2008
Assinam: Antonio Carlos Camacho – Presidente da FAPEMAT e Alex Furquim Pereira - Bolsista.

EXTRATO DE TERMO DE CONCESSÃO E ACEITAÇÃO DE BOLSA NO PAÍS EDITAL – Nº. 005/2008.

Processo: 338158/2008
Espécie: Termo de Concessão de Bolsa de Iniciação Científica firmado entre a FAPEMAT Aline Vidor Melão.
Objeto: Bolsa de Iniciação Científica; **Valor:** R\$ 300,00 (Trezentos reais) mensais;
Duração: 11 (onze) meses. **Assinatura:** 01/10/2008
Assinam: Antonio Carlos Camacho – Presidente da FAPEMAT e Aline Vidor Melão - Bolsista.

EXTRATO DE TERMO DE CONCESSÃO E ACEITAÇÃO DE BOLSA NO PAÍS EDITAL – Nº. 005/2008.

Processo: 338402/2008
Espécie: Termo de Concessão de Bolsa de Iniciação Científica firmado entre a FAPEMAT Allan Libano Pelissari.
Objeto: Bolsa de Iniciação Científica; **Valor:** R\$ 300,00 (Trezentos reais) mensais;
Duração: 11 (onze) meses. **Assinatura:** 01/10/2008
Assinam: Antonio Carlos Camacho – Presidente da FAPEMAT e Allan Libano Pelissari - Bolsista.

EXTRATO DE TERMO DE CONCESSÃO E ACEITAÇÃO DE BOLSA NO PAÍS EDITAL – Nº. 005/2008.

Processo: 337536/2008
Espécie: Termo de Concessão de Bolsa de Iniciação Científica firmado entre a FAPEMAT Amanda Pereira da Silva.
Objeto: Bolsa de Iniciação Científica; **Valor:** R\$ 300,00 (Trezentos reais) mensais;
Duração: 11 (onze) meses. **Assinatura:** 01/10/2008
Assinam: Antonio Carlos Camacho – Presidente da FAPEMAT e Amanda Pereira da Silva - Bolsista.

EXTRATO DE TERMO DE CONCESSÃO E ACEITAÇÃO DE BOLSA NO PAÍS EDITAL – Nº. 005/2008.

Processo: 338381/2008
Espécie: Termo de Concessão de Bolsa de Iniciação Científica firmado entre a FAPEMAT Ana Bárbara dos Santos Rosa.
Objeto: Bolsa de Iniciação Científica; **Valor:** R\$ 300,00 (Trezentos reais) mensais;
Duração: 11 (onze) meses. **Assinatura:** 01/10/2008
Assinam: Antonio Carlos Camacho – Presidente da FAPEMAT e Ana Bárbara dos Santos Rosa - Bolsista.

EXTRATO DE TERMO DE CONCESSÃO E ACEITAÇÃO DE BOLSA NO PAÍS EDITAL – Nº. 005/2008.

Processo: 336025/2008
Espécie: Termo de Concessão de Bolsa de Iniciação Científica firmado entre a FAPEMAT Ana Cássia Silva Possamai.
Objeto: Bolsa de Iniciação Científica; **Valor:** R\$ 300,00 (Trezentos reais) mensais;
Duração: 11 (onze) meses. **Assinatura:** 01/10/2008
Assinam: Antonio Carlos Camacho – Presidente da FAPEMAT e Ana Cássia Silva Possamai - Bolsista.

EXTRATO DE TERMO DE CONCESSÃO E ACEITAÇÃO DE BOLSA NO PAÍS EDITAL – Nº. 005/2008.

Processo: 335625/2008
Espécie: Termo de Concessão de Bolsa de Iniciação Científica firmado entre a FAPEMAT Anderson Alexandre Cristóvão Riccelli Miguel Sobrinho.
Objeto: Bolsa de Iniciação Científica; **Valor:** R\$ 300,00 (Trezentos reais) mensais;
Duração: 11 (onze) meses. **Assinatura:** 01/10/2008
Assinam: Antonio Carlos Camacho – Presidente da FAPEMAT e Anderson Alexandre Cristóvão Riccelli Miguel Sobrinho - Bolsista.

EXTRATO DE TERMO DE CONCESSÃO E ACEITAÇÃO DE BOLSA NO PAÍS EDITAL – Nº. 005/2008.

Processo: 336399/2008
Espécie: Termo de Concessão de Bolsa de Iniciação Científica firmado entre a FAPEMAT Andressa Porfírio Pinheiro.
Objeto: Bolsa de Iniciação Científica; **Valor:** R\$ 300,00 (Trezentos reais) mensais;
Duração: 11 (onze) meses. **Assinatura:** 01/10/2008
Assinam: Antonio Carlos Camacho – Presidente da FAPEMAT e Andressa Porfírio Pinheiro-Bolsista.

EXTRATO DE TERMO DE CONCESSÃO E ACEITAÇÃO DE BOLSA NO PAÍS EDITAL – Nº. 005/2008.

Processo: 337323/2008
Espécie: Termo de Concessão de Bolsa de Iniciação Científica firmado entre a FAPEMAT Ângela Maria Ribeiro.
Objeto: Bolsa de Iniciação Científica; **Valor:** R\$ 300,00 (Trezentos reais) mensais;
Duração: 11 (onze) meses. **Assinatura:** 01/10/2008
Assinam: Antonio Carlos Camacho – Presidente da FAPEMAT e Ângela Maria Ribeiro- Bolsista.

EXTRATO DE TERMO DE CONCESSÃO E ACEITAÇÃO DE BOLSA NO PAÍS EDITAL – Nº. 005/2008.

Processo: 337776/2008
Espécie: Termo de Concessão de Bolsa de Iniciação Científica firmado entre a FAPEMAT Anna Paula Machado de Sousa.
Objeto: Bolsa de Iniciação Científica; **Valor:** R\$ 300,00 (Trezentos reais) mensais;
Duração: 11 (onze) meses. **Assinatura:** 01/10/2008
Assinam: Antonio Carlos Camacho – Presidente da FAPEMAT e Anna Paula Machado de Sousa-Bolsista.

EXTRATO DE TERMO DE CONCESSÃO E ACEITAÇÃO DE BOLSA NO PAÍS EDITAL – Nº. 005/2008.

Processo: 336405/2008
Espécie: Termo de Concessão de Bolsa de Iniciação Científica firmado entre a FAPEMAT e Antonia Cassiano da Silva.
Objeto: Bolsa de Iniciação Científica; **Valor:** R\$ 300,00 (Trezentos reais) mensais;
Duração: 11 (onze) meses. **Assinatura:** 01/10/2008
Assinam: Antonio Carlos Camacho – Presidente da FAPEMAT e Antonia Cassiano da Silva - Bolsista.

EXTRATO DE TERMO DE CONCESSÃO E ACEITAÇÃO DE BOLSA NO PAÍS EDITAL – Nº. 005/2008.

Processo: 336385/2008
Espécie: Termo de Concessão de Bolsa de Iniciação Científica firmado entre a FAPEMAT e Aron Carlos de Melo Contrim.
Objeto: Bolsa de Iniciação Científica; **Valor:** R\$ 300,00 (Trezentos reais) mensais;
Duração: 11 (onze) meses. **Assinatura:** 01/10/2008
Assinam: Antonio Carlos Camacho – Presidente da FAPEMAT e Aron Carlos de Melo Contrim - Bolsista.

EXTRATO DE TERMO DE CONCESSÃO E ACEITAÇÃO DE BOLSA NO PAÍS EDITAL – Nº. 005/2008.

Processo: 341079/2008
Espécie: Termo de Concessão de Bolsa de Iniciação Científica firmado entre a FAPEMAT Breno Encarnação Villa.
Objeto: Bolsa de Iniciação Científica; **Valor:** R\$ 300,00 (Trezentos reais) mensais;
Duração: 11 (onze) meses. **Assinatura:** 01/10/2008
Assinam: Antonio Carlos Camacho – Presidente da FAPEMAT Breno Encarnação Villa - Bolsista.

EXTRATO DE TERMO DE CONCESSÃO E ACEITAÇÃO DE BOLSA NO PAÍS EDITAL – Nº. 005/2008.

Processo: 334976/2008
Espécie: Termo de Concessão de Bolsa de Iniciação Científica firmado entre a FAPEMAT Bruno Eduardo Gracino Ruiz de Lima.
Objeto: Bolsa de Iniciação Científica; **Valor:** R\$ 300,00 (Trezentos reais) mensais;
Duração: 11 (onze) meses. **Assinatura:** 01/10/2008
Assinam: Antonio Carlos Camacho – Presidente da FAPEMAT e Bruno Eduardo Gracino Ruiz de Lima - Bolsista.

EXTRATO DE TERMO DE CONCESSÃO E ACEITAÇÃO DE BOLSA NO PAÍS EDITAL – Nº. 005/2008.

Processo: 340183/2008
Espécie: Termo de Concessão de Bolsa de Iniciação Científica firmado entre a FAPEMAT e Bruno Hideo Saiki Silva.
Objeto: Bolsa de Iniciação Científica; **Valor:** R\$ 300,00 (Trezentos reais) mensais;
Duração: 11 (onze) meses. **Assinatura:** 01/10/2008
Assinam: Antonio Carlos Camacho – Presidente da FAPEMAT e Bruno Hideo Saiki Silva - Bolsista.

EXTRATO DE TERMO DE CONCESSÃO E ACEITAÇÃO DE BOLSA NO PAÍS EDITAL – Nº. 005/2008.

Processo: 337266/2008
Espécie: Termo de Concessão de Bolsa de Iniciação Científica firmado entre a FAPEMAT e Caiubi Emanuel Souza Kuhn.
Objeto: Bolsa de Iniciação Científica; **Valor:** R\$ 300,00 (Trezentos reais) mensais;
Duração: 11 (onze) meses. **Assinatura:** 01/10/2008
Assinam: Antonio Carlos Camacho – Presidente da FAPEMAT e Caiubi Emanuel Souza Kuhn - Bolsista.

EXTRATO DE TERMO DE CONCESSÃO E ACEITAÇÃO DE BOLSA NO PAÍS EDITAL – Nº. 005/2008.

Processo: 338364/2008
Espécie: Termo de Concessão de Bolsa de Iniciação Científica firmado entre a FAPEMAT e Caius Ziliani.
Objeto: Bolsa de Iniciação Científica; **Valor:** R\$ 300,00 (Trezentos reais) mensais;
Duração: 11 (onze) meses. **Assinatura:** 01/10/2008
Assinam: Antonio Carlos Camacho – Presidente da FAPEMAT e Caius Ziliani - Bolsista.

EXTRATO DE TERMO DE CONCESSÃO E ACEITAÇÃO DE BOLSA NO PAÍS EDITAL – Nº. 005/2008.

Processo: 336161/2008
Espécie: Termo de Concessão de Bolsa de Iniciação Científica firmado entre a FAPEMAT e Carleni Araújo.
Objeto: Bolsa de Iniciação Científica; **Valor:** R\$ 300,00 (Trezentos reais) mensais;
Duração: 11 (onze) meses. **Assinatura:** 01/10/2008
Assinam: Antonio Carlos Camacho – Presidente da FAPEMAT e Carleni Araújo - Bolsista.

EXTRATO DE TERMO DE CONCESSÃO E ACEITAÇÃO DE BOLSA NO PAÍS EDITAL – Nº. 005/2008.**Processo:** 337510/2008**Espécie:** Termo de Concessão de Bolsa de Iniciação Científica firmado entre a FAPEMAT e Cláudia Léia Strada.**Objeto:** Bolsa de Iniciação Científica; **Valor:** R\$ 300,00 (Trezentos reais) mensais;**Duração:** 11 (onze) meses. **Assinatura:** 01/10/2008**Assinam:** Antonio Carlos Camacho – Presidente da FAPEMAT e Cláudia Léia Strada - Bolsista.**EXTRATO DE TERMO DE CONCESSÃO E ACEITAÇÃO DE BOLSA NO PAÍS EDITAL – Nº. 005/2008.****Processo:** 336413/2008**Espécie:** Termo de Concessão de Bolsa de Iniciação Científica firmado entre a FAPEMAT e Cláudia Regina Faganello.**Objeto:** Bolsa de Iniciação Científica; **Valor:** R\$ 300,00 (Trezentos reais) mensais;**Duração:** 11 (onze) meses. **Assinatura:** 01/10/2008**Assinam:** Antonio Carlos Camacho – Presidente da FAPEMAT e Cláudia Regina Faganello - Bolsista.**EXTRATO DE TERMO DE CONCESSÃO E ACEITAÇÃO DE BOLSA NO PAÍS EDITAL – Nº. 005/2008.****Processo:** 338193/2008**Espécie:** Termo de Concessão de Bolsa de Iniciação Científica firmado entre a FAPEMAT e Claudimiro Pereira Duarte Neto.**Objeto:** Bolsa de Iniciação Científica; **Valor:** R\$ 300,00 (Trezentos reais) mensais;**Duração:** 11 (onze) meses. **Assinatura:** 01/10/2008**Assinam:** Antonio Carlos Camacho – Presidente da FAPEMAT e Claudimiro Pereira Duarte Neto - Bolsista.**EXTRATO DE TERMO DE CONCESSÃO E ACEITAÇÃO DE BOLSA NO PAÍS EDITAL – Nº. 005/2008.****Processo:** 339576/2008**Espécie:** Termo de Concessão de Bolsa de Iniciação Científica firmado entre a FAPEMAT e Cleciene dos Anjos Musquim.**Objeto:** Bolsa de Iniciação Científica; **Valor:** R\$ 300,00 (Trezentos reais) mensais;**Duração:** 11 (onze) meses. **Assinatura:** 01/10/2008**Assinam:** Antonio Carlos Camacho – Presidente da FAPEMAT e Cleciene dos Anjos Musquim - Bolsista.**EXTRATO DE TERMO DE CONCESSÃO E ACEITAÇÃO DE BOLSA NO PAÍS EDITAL – Nº. 005/2008.****Processo:** 335453/2008**Espécie:** Termo de Concessão de Bolsa de Iniciação Científica firmado entre a FAPEMAT e Cristiane de Carvalho Singulane.**Objeto:** Bolsa de Iniciação Científica; **Valor:** R\$ 300,00 (Trezentos reais) mensais;**Duração:** 11 (onze) meses. **Assinatura:** 01/10/2008**Assinam:** Antonio Carlos Camacho – Presidente da FAPEMAT e Cristiane de Carvalho Singulane - Bolsista.**EXTRATO DE TERMO DE CONCESSÃO E ACEITAÇÃO DE BOLSA NO PAÍS EDITAL – Nº. 005/2008.****Processo:** 337452/2008**Espécie:** Termo de Concessão de Bolsa de Iniciação Científica firmado entre a FAPEMAT e Daniel Bouchabki de Almeida Diehl.**Objeto:** Bolsa de Iniciação Científica; **Valor:** R\$ 300,00 (Trezentos reais) mensais;**Duração:** 11 (onze) meses. **Assinatura:** 01/10/2008**Assinam:** Antonio Carlos Camacho – Presidente da FAPEMAT e Daniel Bouchabki de Almeida Diehl - Bolsista.**EXTRATO DE TERMO DE CONCESSÃO E ACEITAÇÃO DE BOLSA NO PAÍS EDITAL – Nº. 005/2008.****Processo:** 339145/2008**Espécie:** Termo de Concessão de Bolsa de Iniciação Científica firmado entre a FAPEMAT e Débora Wanessa Eskelsen de Sunti.**Objeto:** Bolsa de Iniciação Científica; **Valor:** R\$ 300,00 (Trezentos reais) mensais;**Duração:** 11 (onze) meses. **Assinatura:** 01/10/2008**Assinam:** Antonio Carlos Camacho – Presidente da FAPEMAT e Débora Wanessa Eskelsen de Sunti - Bolsista.**EXTRATO DE TERMO DE CONCESSÃO E ACEITAÇÃO DE BOLSA NO PAÍS EDITAL – Nº. 005/2008.****Processo:** 341029/2008**Espécie:** Termo de Concessão de Bolsa de Iniciação Científica firmado entre a FAPEMAT e Éllison Gomes de Castro Silva.**Objeto:** Bolsa de Iniciação Científica; **Valor:** R\$ 300,00 (Trezentos reais) mensais;**Duração:** 11 (onze) meses. **Assinatura:** 01/10/2008**Assinam:** Antonio Carlos Camacho – Presidente da FAPEMAT e Éllison Gomes de Castro Silva - Bolsista.**EXTRATO DE TERMO DE CONCESSÃO E ACEITAÇÃO DE BOLSA NO PAÍS EDITAL – Nº. 005/2008.****Processo:** 336069/2008**Espécie:** Termo de Concessão de Bolsa de Iniciação Científica firmado entre a FAPEMAT e Ezequiel Menegaz Meneghetti.**Objeto:** Bolsa de Iniciação Científica; **Valor:** R\$ 300,00 (Trezentos reais) mensais;**Duração:** 11 (onze) meses. **Assinatura:** 01/10/2008**Assinam:** Antonio Carlos Camacho – Presidente da FAPEMAT e Ezequiel Menegaz Meneghetti - Bolsista.**EXTRATO DE TERMO DE CONCESSÃO E ACEITAÇÃO DE BOLSA NO PAÍS EDITAL – Nº. 005/2008.****Processo:** 335811/2008**Espécie:** Termo de Concessão de Bolsa de Iniciação Científica firmado entre a FAPEMAT e Fabiane Blanco e Silva.**Objeto:** Bolsa de Iniciação Científica; **Valor:** R\$ 300,00 (Trezentos reais) mensais;**Duração:** 11 (onze) meses. **Assinatura:** 01/10/2008**Assinam:** Antonio Carlos Camacho – Presidente da FAPEMAT e Fabiane Blanco e Silva - Bolsista.**EXTRATO DE TERMO DE CONCESSÃO E ACEITAÇÃO DE BOLSA NO PAÍS EDITAL – Nº. 005/2008.****Processo:** 335438/2008**Espécie:** Termo de Concessão de Bolsa de Iniciação Científica firmado entre a FAPEMAT e Fernanda Cuevas de Amaral.**Objeto:** Bolsa de Iniciação Científica; **Valor:** R\$ 300,00 (Trezentos reais) mensais;**Duração:** 11 (onze) meses. **Assinatura:** 01/10/2008**Assinam:** Antonio Carlos Camacho – Presidente da FAPEMAT e Fernanda Cuevas de Amaral - Bolsista.**EXTRATO DE TERMO DE CONCESSÃO E ACEITAÇÃO DE BOLSA NO PAÍS EDITAL – Nº. 005/2008.****Processo:** 339168/2008**Espécie:** Termo de Concessão de Bolsa de Iniciação Científica firmado entre a FAPEMAT e Fernanda Mendez Azevedo.**Objeto:** Bolsa de Iniciação Científica; **Valor:** R\$ 300,00 (Trezentos reais) mensais;**Duração:** 12 (doze) meses. **Assinatura:** 01/10/2008**Assinam:** Antonio Carlos Camacho – Presidente da FAPEMAT e Fernanda Mendez Azevedo - Bolsista.**EXTRATO DE TERMO DE CONCESSÃO E ACEITAÇÃO DE BOLSA NO PAÍS EDITAL – Nº. 005/2008.****Processo:** 337876/2008**Espécie:** Termo de Concessão de Bolsa de Iniciação Científica firmado entre a FAPEMAT e Flávia de Oliveira.**Objeto:** Bolsa de Iniciação Científica; **Valor:** R\$ 300,00 (Trezentos reais) mensais;**Duração:** 11 (onze) meses. **Assinatura:** 01/10/2008**Assinam:** Antonio Carlos Camacho – Presidente da FAPEMAT e Flávia de Oliveira - Bolsista.**EXTRATO DE TERMO DE CONCESSÃO E ACEITAÇÃO DE BOLSA NO PAÍS EDITAL – Nº. 005/2008.****Processo:** 335420/2008**Espécie:** Termo de Concessão de Bolsa de Iniciação Científica firmado entre a FAPEMAT e Géssy Gabriella Fentile de Paula.**Objeto:** Bolsa de Iniciação Científica; **Valor:** R\$ 300,00 (Trezentos reais) mensais;**Duração:** 11 (onze) meses. **Assinatura:** 01/10/2008**Assinam:** Antonio Carlos Camacho – Presidente da FAPEMAT e Géssy Gabriella Fentile de Paula - Bolsista.**EXTRATO DE TERMO DE CONCESSÃO E ACEITAÇÃO DE BOLSA NO PAÍS EDITAL – Nº. 005/2008.****Processo:** 334932/2008**Espécie:** Termo de Concessão de Bolsa de Iniciação Científica firmado entre a FAPEMAT e Giovanna Lobianco Silveira.**Objeto:** Bolsa de Iniciação Científica; **Valor:** R\$ 300,00 (Trezentos reais) mensais;**Duração:** 11 (onze) meses. **Assinatura:** 01/10/2008**Assinam:** Antonio Carlos Camacho – Presidente da FAPEMAT e Giovanna Lobianco Silveira - Bolsista.**EXTRATO DE TERMO DE CONCESSÃO E ACEITAÇÃO DE BOLSA NO PAÍS EDITAL – Nº. 005/2008.****Processo:** 335390/2008**Espécie:** Termo de Concessão de Bolsa de Iniciação Científica firmado entre a FAPEMAT e Gleice Maria de Meira Jesus.**Objeto:** Bolsa de Iniciação Científica; **Valor:** R\$ 300,00 (Trezentos reais) mensais;**Duração:** 11 (onze) meses. **Assinatura:** 01/10/2008**Assinam:** Antonio Carlos Camacho – Presidente da FAPEMAT e Gleice Maria de Meira Jesus - Bolsista.**EXTRATO DE TERMO DE CONCESSÃO E ACEITAÇÃO DE BOLSA NO PAÍS EDITAL – Nº. 005/2008.****Processo:** 334957/2008**Espécie:** Termo de Concessão de Bolsa de Iniciação Científica firmado entre a FAPEMAT e Gustavo Liberatti.**Objeto:** Bolsa de Iniciação Científica; **Valor:** R\$ 300,00 (Trezentos reais) mensais;**Duração:** 11 (onze) meses. **Assinatura:** 01/10/2008**Assinam:** Antonio Carlos Camacho – Presidente da FAPEMAT e Gustavo Liberatti - Bolsista.**EXTRATO DE TERMO DE CONCESSÃO E ACEITAÇÃO DE BOLSA NO PAÍS EDITAL – Nº. 005/2008.****Processo:** 338564/2008**Espécie:** Termo de Concessão de Bolsa de Iniciação Científica firmado entre a FAPEMAT e Henrique Carlos Diniz.**Objeto:** Bolsa de Iniciação Científica; **Valor:** R\$ 300,00 (Trezentos reais) mensais;**Duração:** 11 (onze) meses. **Assinatura:** 01/10/2008**Assinam:** Antonio Carlos Camacho – Presidente da FAPEMAT e Henrique Carlos Diniz - Bolsista.**EXTRATO DE TERMO DE CONCESSÃO E ACEITAÇÃO DE BOLSA NO PAÍS EDITAL – Nº. 005/2008.****Processo:** 335638/2008**Espécie:** Termo de Concessão de Bolsa de Iniciação Científica firmado entre a FAPEMAT e Joelson Antonio Silva.**Objeto:** Bolsa de Iniciação Científica; **Valor:** R\$ 300,00 (Trezentos reais) mensais;**Duração:** 11 (onze) meses. **Assinatura:** 01/10/2008**Assinam:** Antonio Carlos Camacho – Presidente da FAPEMAT e Joelson Antonio Silva - Bolsista.

EXTRATO DE TERMO DE CONCESSÃO E ACEITAÇÃO DE BOLSA NO PAÍS EDITAL – Nº. 005/2008.**Processo:** 339908/2008**Espécie:** Termo de Concessão de Bolsa de Iniciação Científica firmado entre a FAPEMAT e Josué Shimabuko da Silveira Júnior.**Objeto:** Bolsa de Iniciação Científica; **Valor:** R\$ 300,00 (Trezentos reais) mensais;**Duração:** 11 (onze) meses. **Assinatura:** 01/10/2008**Assinam:** Antonio Carlos Camacho – Presidente da FAPEMAT e Josué Shimabuko da Silveira Júnior - Bolsista.**EXTRATO DE TERMO DE CONCESSÃO E ACEITAÇÃO DE BOLSA NO PAÍS EDITAL – Nº. 005/2008.****Processo:** 335410/2008**Espécie:** Termo de Concessão de Bolsa de Iniciação Científica firmado entre a FAPEMAT e Juliane Dias Dadalto.**Objeto:** Bolsa de Iniciação Científica; **Valor:** R\$ 300,00 (Trezentos reais) mensais;**Duração:** 11 (onze) meses. **Assinatura:** 01/10/2008**Assinam:** Antonio Carlos Camacho – Presidente da FAPEMAT e Juliane Dias Dadalto - Bolsista.**EXTRATO DE TERMO DE CONCESSÃO E ACEITAÇÃO DE BOLSA NO PAÍS EDITAL – Nº. 005/2008.****Processo:** 338253/2008**Espécie:** Termo de Concessão de Bolsa de Iniciação Científica firmado entre a FAPEMAT e Kênia de Sousa Silva.**Objeto:** Bolsa de Iniciação Científica; **Valor:** R\$ 300,00 (Trezentos reais) mensais;**Duração:** 11 (onze) meses. **Assinatura:** 01/10/2008**Assinam:** Antonio Carlos Camacho – Presidente da FAPEMAT e Kênia de Sousa Silva - Bolsista.**EXTRATO DE TERMO DE CONCESSÃO E ACEITAÇÃO DE BOLSA NO PAÍS EDITAL – Nº. 005/2008.****Processo:** 335734/2008**Espécie:** Termo de Concessão de Bolsa de Iniciação Científica firmado entre a FAPEMAT e Laura Fernanda Pereira Silva.**Objeto:** Bolsa de Iniciação Científica; **Valor:** R\$ 300,00 (Trezentos reais) mensais;**Duração:** 11 (onze) meses. **Assinatura:** 01/10/2008**Assinam:** Antonio Carlos Camacho – Presidente da FAPEMAT e Laura Fernanda Pereira Silva - Bolsista.**EXTRATO DE TERMO DE CONCESSÃO E ACEITAÇÃO DE BOLSA NO PAÍS EDITAL – Nº. 005/2008.****Processo:** 338273/2008**Espécie:** Termo de Concessão de Bolsa de Iniciação Científica firmado entre a FAPEMAT e Leandro Carvalho Lima.**Objeto:** Bolsa de Iniciação Científica; **Valor:** R\$ 300,00 (Trezentos reais) mensais;**Duração:** 11 (onze) meses. **Assinatura:** 01/10/2008**Assinam:** Antonio Carlos Camacho – Presidente da FAPEMAT e Leandro Carvalho Lima - Bolsista.**EXTRATO DE TERMO DE CONCESSÃO E ACEITAÇÃO DE BOLSA NO PAÍS EDITAL – Nº. 005/2008.****Processo:** 335593/2008**Espécie:** Termo de Concessão de Bolsa de Iniciação Científica firmado entre a FAPEMAT e Letícia Carvalho Leite Pinto.**Objeto:** Bolsa de Iniciação Científica; **Valor:** R\$ 300,00 (Trezentos reais) mensais;**Duração:** 11 (onze) meses. **Assinatura:** 01/10/2008**Assinam:** Antonio Carlos Camacho – Presidente da FAPEMAT e Letícia Carvalho Leite Pinto - Bolsista.**EXTRATO DE TERMO DE CONCESSÃO E ACEITAÇÃO DE BOLSA NO PAÍS EDITAL – Nº. 005/2008.****Processo:** 335713/2008**Espécie:** Termo de Concessão de Bolsa de Iniciação Científica firmado entre a FAPEMAT e Loane de Melo Garay Pedroso.**Objeto:** Bolsa de Iniciação Científica; **Valor:** R\$ 300,00 (Trezentos reais) mensais;**Duração:** 11 (onze) meses. **Assinatura:** 01/10/2008**Assinam:** Antonio Carlos Camacho – Presidente da FAPEMAT e Loane de Melo Garay Pedroso - Bolsista.**EXTRATO DE TERMO DE CONCESSÃO E ACEITAÇÃO DE BOLSA NO PAÍS EDITAL – Nº. 005/2008.****Processo:** 335044/2008**Espécie:** Termo de Concessão de Bolsa de Iniciação Científica firmado entre a FAPEMAT e Lúcio Rezende Fernandes.**Objeto:** Bolsa de Iniciação Científica; **Valor:** R\$ 300,00 (Trezentos reais) mensais;**Duração:** 11 (onze) meses. **Assinatura:** 01/10/2008**Assinam:** Antonio Carlos Camacho – Presidente da FAPEMAT e Lúcio Rezende Fernandes - Bolsista.**EXTRATO DE TERMO DE CONCESSÃO E ACEITAÇÃO DE BOLSA NO PAÍS EDITAL – Nº. 005/2008.****Processo:** 335551/2008**Espécie:** Termo de Concessão de Bolsa de Iniciação Científica firmado entre a FAPEMAT e Maria Imaculada Cardoso.**Objeto:** Bolsa de Iniciação Científica; **Valor:** R\$ 300,00 (Trezentos reais) mensais;**Duração:** 11 (onze) meses. **Assinatura:** 01/10/2008**Assinam:** Antonio Carlos Camacho – Presidente da FAPEMAT e Maria Imaculada Cardoso - Bolsista.**EXTRATO DE TERMO DE CONCESSÃO E ACEITAÇÃO DE BOLSA NO PAÍS EDITAL – Nº. 005/2008.****Processo:** 335998/2008**Espécie:** Termo de Concessão de Bolsa de Iniciação Científica firmado entre a FAPEMAT e Mariana de Assunção Rodrigues.**Objeto:** Bolsa de Iniciação Científica; **Valor:** R\$ 300,00 (Trezentos reais) mensais;**Duração:** 11 (onze) meses. **Assinatura:** 01/10/2008**Assinam:** Antonio Carlos Camacho – Presidente da FAPEMAT e Mariana de Assunção Rodrigues - Bolsista.**EXTRATO DE TERMO DE CONCESSÃO E ACEITAÇÃO DE BOLSA NO PAÍS EDITAL – Nº. 005/2008.****Processo:** 343186/2008**Espécie:** Termo de Concessão de Bolsa de Iniciação Científica firmado entre a FAPEMAT e Mariane Silva Souza.**Objeto:** Bolsa de Iniciação Científica; **Valor:** R\$ 300,00 (Trezentos reais) mensais;**Duração:** 11 (onze) meses. **Assinatura:** 01/10/2008**Assinam:** Antonio Carlos Camacho – Presidente da FAPEMAT e Mariane Silva Souza - Bolsista.**EXTRATO DE TERMO DE CONCESSÃO E ACEITAÇÃO DE BOLSA NO PAÍS EDITAL – Nº. 005/2008.****Processo:** 337402/2008**Espécie:** Termo de Concessão de Bolsa de Iniciação Científica firmado entre a FAPEMAT e Paola Izabeli Tomazzelli.**Objeto:** Bolsa de Iniciação Científica; **Valor:** R\$ 300,00 (Trezentos reais) mensais;**Duração:** 11 (onze) meses. **Assinatura:** 01/10/2008**Assinam:** Antonio Carlos Camacho – Presidente da FAPEMAT e Paola Izabeli Tomazzelli - Bolsista.**EXTRATO DE TERMO DE CONCESSÃO E ACEITAÇÃO DE BOLSA NO PAÍS EDITAL – Nº. 005/2008.****Processo:** 336571/2008**Espécie:** Termo de Concessão de Bolsa de Iniciação Científica firmado entre a FAPEMAT e Paulo Bernard Cappellesso.**Objeto:** Bolsa de Iniciação Científica; **Valor:** R\$ 300,00 (Trezentos reais) mensais;**Duração:** 11 (onze) meses. **Assinatura:** 01/10/2008**Assinam:** Antonio Carlos Camacho – Presidente da FAPEMAT e Paulo Bernard Cappellesso - Bolsista.**EXTRATO DE TERMO DE CONCESSÃO E ACEITAÇÃO DE BOLSA NO PAÍS EDITAL – Nº. 005/2008.****Processo:** 337687/2008**Espécie:** Termo de Concessão de Bolsa de Iniciação Científica firmado entre a FAPEMAT e Polyana Bárbara Freese.**Objeto:** Bolsa de Iniciação Científica; **Valor:** R\$ 300,00 (Trezentos reais) mensais;**Duração:** 11 (onze) meses. **Assinatura:** 01/10/2008**Assinam:** Antonio Carlos Camacho – Presidente da FAPEMAT e Polyana Bárbara Freese - Bolsista.**EXTRATO DE TERMO DE CONCESSÃO E ACEITAÇÃO DE BOLSA NO PAÍS EDITAL – Nº. 005/2008.****Processo:** 338508/2008**Espécie:** Termo de Concessão de Bolsa de Iniciação Científica firmado entre a FAPEMAT e Rafael Felipin de Azevedo.**Objeto:** Bolsa de Iniciação Científica; **Valor:** R\$ 300,00 (Trezentos reais) mensais;**Duração:** 11 (onze) meses. **Assinatura:** 01/10/2008**Assinam:** Antonio Carlos Camacho – Presidente da FAPEMAT e Rafael Felipin de Azevedo - Bolsista.**EXTRATO DE TERMO DE CONCESSÃO E ACEITAÇÃO DE BOLSA NO PAÍS EDITAL – Nº. 005/2008.****Processo:** 338481/2008**Espécie:** Termo de Concessão de Bolsa de Iniciação Científica firmado entre a FAPEMAT e Rayanna Leque Diniz Forte Daltró.**Objeto:** Bolsa de Iniciação Científica; **Valor:** R\$ 300,00 (Trezentos reais) mensais;**Duração:** 11 (onze) meses. **Assinatura:** 01/10/2008**Assinam:** Antonio Carlos Camacho – Presidente da FAPEMAT e Rayanna Leque Diniz Forte Daltró - Bolsista.**EXTRATO DE TERMO DE CONCESSÃO E ACEITAÇÃO DE BOLSA NO PAÍS EDITAL – Nº. 005/2008.****Processo:** 335376/2008**Espécie:** Termo de Concessão de Bolsa de Iniciação Científica firmado entre a FAPEMAT e Ricardo César Tavares Carvalho.**Objeto:** Bolsa de Iniciação Científica; **Valor:** R\$ 300,00 (Trezentos reais) mensais;**Duração:** 11 (onze) meses. **Assinatura:** 01/10/2008**Assinam:** Antonio Carlos Camacho – Presidente da FAPEMAT e Ricardo César Tavares Carvalho - Bolsista.**EXTRATO DE TERMO DE CONCESSÃO E ACEITAÇÃO DE BOLSA NO PAÍS EDITAL – Nº. 005/2008.****Processo:** 336593/2008**Espécie:** Termo de Concessão de Bolsa de Iniciação Científica firmado entre a FAPEMAT e Rodicrisller Rodrigues.**Objeto:** Bolsa de Iniciação Científica; **Valor:** R\$ 300,00 (Trezentos reais) mensais;**Duração:** 11 (onze) meses. **Assinatura:** 01/10/2008**Assinam:** Antonio Carlos Camacho – Presidente da FAPEMAT e Rodicrisller Rodrigues - Bolsista.**EXTRATO DE TERMO DE CONCESSÃO E ACEITAÇÃO DE BOLSA NO PAÍS EDITAL – Nº. 005/2008.****Processo:** 338127/2008**Espécie:** Termo de Concessão de Bolsa de Iniciação Científica firmado entre a FAPEMAT e Rodrigo Pengo Rosa.**Objeto:** Bolsa de Iniciação Científica; **Valor:** R\$ 300,00 (Trezentos reais) mensais;**Duração:** 11 (onze) meses. **Assinatura:** 01/10/2008**Assinam:** Antonio Carlos Camacho – Presidente da FAPEMAT e Rodrigo Pengo Rosa - Bolsista.**EXTRATO DE TERMO DE CONCESSÃO E ACEITAÇÃO DE BOLSA NO PAÍS EDITAL – Nº. 005/2008.****Processo:** 344383/2008**Espécie:** Termo de Concessão de Bolsa de Iniciação Científica firmado entre a FAPEMAT e Rosana Teixeira de Rezende.**Objeto:** Bolsa de Iniciação Científica; **Valor:** R\$ 300,00 (Trezentos reais) mensais;**Duração:** 11 (onze) meses. **Assinatura:** 01/10/2008**Assinam:** Antonio Carlos Camacho – Presidente da FAPEMAT e Rosana Teixeira de Rezende - Bolsista.

EXTRATO DE TERMO DE CONCESSÃO E ACEITAÇÃO DE BOLSA NO PAÍS EDITAL – Nº. 005/2008.**Processo:** 335942/2008**Espécie:** Termo de Concessão de Bolsa de Iniciação Científica firmado entre a FAPEMAT e Sirlane Naves da Silva.**Objeto:** Bolsa de Iniciação Científica; **Valor:** R\$ 300,00 (Trezentos reais) mensais;**Duração:** 11 (onze) meses. **Assinatura:** 01/10/2008**Assinam:** Antonio Carlos Camacho – Presidente da FAPEMAT e Sirlane Naves da Silva - Bolsista.**EXTRATO DE TERMO DE CONCESSÃO E ACEITAÇÃO DE BOLSA NO PAÍS EDITAL – Nº. 005/2008.****Processo:** 335825/2008**Espécie:** Termo de Concessão de Bolsa de Iniciação Científica firmado entre a FAPEMAT e Talita Reis Harenza.**Objeto:** Bolsa de Iniciação Científica; **Valor:** R\$ 300,00 (Trezentos reais) mensais;**Duração:** 11 (onze) meses. **Assinatura:** 01/10/2008**Assinam:** Antonio Carlos Camacho – Presidente da FAPEMAT e Talita Reis Harenza - Bolsista.**EXTRATO DE TERMO DE CONCESSÃO E ACEITAÇÃO DE BOLSA NO PAÍS EDITAL – Nº. 005/2008.****Processo:** 338320/2008**Espécie:** Termo de Concessão de Bolsa de Iniciação Científica firmado entre a FAPEMAT e Thayana da Conceição Alves.**Objeto:** Bolsa de Iniciação Científica; **Valor:** R\$ 300,00 (Trezentos reais) mensais;**Duração:** 11 (onze) meses. **Assinatura:** 01/10/2008**Assinam:** Antonio Carlos Camacho – Presidente da FAPEMAT e Thayana da Conceição Alves - Bolsista.**EXTRATO DE TERMO DE CONCESSÃO E ACEITAÇÃO DE BOLSA NO PAÍS EDITAL – Nº. 005/2008.****Processo:** 337583/2008**Espécie:** Termo de Concessão de Bolsa de Iniciação Científica firmado entre a FAPEMAT e Thiago Pereira Silva.**Objeto:** Bolsa de Iniciação Científica; **Valor:** R\$ 300,00 (Trezentos reais) mensais;**Duração:** 11 (onze) meses. **Assinatura:** 01/10/2008**Assinam:** Antonio Carlos Camacho – Presidente da FAPEMAT e Thiago Pereira Silva - Bolsista.**EXTRATO DE TERMO DE CONCESSÃO E ACEITAÇÃO DE BOLSA NO PAÍS EDITAL – Nº. 005/2008.****Processo:** 335480/2008**Espécie:** Termo de Concessão de Bolsa de Iniciação Científica firmado entre a FAPEMAT e Túlio Geraldino Manhezzo.**Objeto:** Bolsa de Iniciação Científica; **Valor:** R\$ 300,00 (Trezentos reais) mensais;**Duração:** 11 (onze) meses. **Assinatura:** 01/10/2008**Assinam:** Antonio Carlos Camacho – Presidente da FAPEMAT e Túlio Geraldino Manhezzo- Bolsista.**EXTRATO DE TERMO DE CONCESSÃO E ACEITAÇÃO DE BOLSA NO PAÍS EDITAL – Nº. 005/2008.****Processo:** 353006/2008**Espécie:** Termo de Concessão de Bolsa de Iniciação Científica firmado entre a FAPEMAT e Vanessa Deprá.**Objeto:** Bolsa de Iniciação Científica; **Valor:** R\$ 300,00 (Trezentos reais) mensais;**Duração:** 11 (onze) meses. **Assinatura:** 01/10/2008**Assinam:** Antonio Carlos Camacho – Presidente da FAPEMAT e Vanessa Deprá - Bolsista.**EXTRATO DE TERMO DE CONCESSÃO E ACEITAÇÃO DE BOLSA NO PAÍS EDITAL – Nº. 005/2008.****Processo:** 338341/2008**Espécie:** Termo de Concessão de Bolsa de Iniciação Científica firmado entre a FAPEMAT e Vinicius Baccarin Zanetti.**Objeto:** Bolsa de Iniciação Científica; **Valor:** R\$ 300,00 (Trezentos reais) mensais;**Duração:** 11 (onze) meses. **Assinatura:** 01/10/2008**Assinam:** Antonio Carlos Camacho – Presidente da FAPEMAT e Vinicius Baccarin Zanetti- Bolsista.**EXTRATO DE TERMO DE CONCESSÃO E ACEITAÇÃO DE BOLSA NO PAÍS EDITAL – Nº. 005/2008.****Processo:** 337859/2008**Espécie:** Termo de Concessão de Bolsa de Iniciação Científica firmado entre a FAPEMAT e Welvesley da Silva Santos.**Objeto:** Bolsa de Iniciação Científica; **Valor:** R\$ 300,00 (Trezentos reais) mensais;**Duração:** 11 (onze) meses. **Assinatura:** 01/10/2008**Assinam:** Antonio Carlos Camacho – Presidente da FAPEMAT e Welvesley da Silva Santos- Bolsista.**UNEMAT****UNIVERSIDADE DO ESTADO DE MATO GROSSO****EXTRATO DO TERMO DE CONVÊNIO PARA ESTÁGIO Nº 673/2008****PARTES:** FUNDAÇÃO UNIVERSIDADE DO ESTADO DE MATO GROSSO/ESTADO DO PARA NÁ ATRAVES DA SECRETARIA DE ESTADO DE ADMINISTRAÇÃO E DA PREVEDÊNCIA.**DO OBJETO:** proporcionar ao corpo discente regularmente matriculado e com frequência efetiva nos cursos da UNEMAT a oportunidade de estágio de interesse curricular.**DA ASSINATURA:** 07/11/2008**DA VIGÊNCIA:** 07/11/2008 a 07/11/2009.**ASSINAM:** Prof. Ms. Taisir Mahmudo Karim – Reitor da UNEMAT; e o Sra. Maria Marta Renner Weber Lunardon – Secretária de Estado.**EXTRATO DO ACORDO DE COOPERAÇÃO PARA ESTÁGIO Nº 051/2008 - UNEMAT PARTES: FUNDAÇÃO UNIVERSIDADE DO ESTADO DE MATO GROSSO/MOGNOS ACESSORIA E PLANEJAMENTO FLORESTAL LTDA.****DO OBJETO:** proporcionar ao corpo discente regularmente matriculado e com frequência efetiva nos cursos da UNEMAT a oportunidade de estágio de interesse curricular.**DA ASSINATURA:** 01/12/2008**DA VIGÊNCIA:** 01/12/2008 a 01/12/2013.**ASSINAM:** Prof. Ms. Taisir Mahmudo Karim – Reitor da UNEMAT; e o Sr. Daniel Rubert Manfio – Proprietário.**EXTRATO DO ACORDO DE COOPERAÇÃO PARA ESTÁGIO Nº 047/2008 - UNEMAT PARTES: FUNDAÇÃO UNIVERSIDADE DO ESTADO DE MATO GROSSO/MOGNOS ACESSORIA E PLANEJAMENTO FLORESTAL LTDA.****DO OBJETO:** proporcionar ao corpo discente regularmente matriculado e com frequência efetiva nos cursos da UNEMAT a oportunidade de estágio curricular.**DA ASSINATURA:** 01/12/2008**DA VIGÊNCIA:** 01/12/2008 a 01/12/2013.**ASSINAM:** Prof. Ms. Taisir Mahmudo Karim – Reitor da UNEMAT; e o Sra. Angeli Katiucia Guterres dos Santos – Proprietária.**EXTRATO DO PROTOCOLO DE INTENÇÕES Nº 001/2008****PARTES: FUNDAÇÃO UNIVERSIDADE DO ESTADO DE MATO GROSSO/COOPRATIVA AGRÍCOLA DE PRODUTORES DE CANA DE AÇUCAR DE RIO BRANCO.****DO OBJETO:**tem por objetivo promover a cooperação técnica, científica e educacional entre as instituições signatárias , visando desenvolver atividades voltadas para o ensino, pesquisa e extensão, favorecendo o intercâmbio cultural, de profissionais e acadêmicos nas áreas de interesse comum.**DA ASSINATURA:** 02/12/2008**DA VIGÊNCIA:** 02/12/2008 a 02/12/2013.**ASSINAM:** Prof. Ms. Taisir Mahmudo Karim – Reitor; e o Sr. Osmar Antunes de Oliveira – Presidente.**INTERMAT****INSTITUTO DE TERRAS DE MATO GROSSO****PORTARIA Nº 120/2008**

O Presidente do Instituto de Terras de Mato Grosso - **INTERMAT**, no uso das atribuições que lhe conferem os itens I e VI do artigo 631 do Decreto 1.546 de 26 de maio de 1.992, que aprova o Regulamento deste Órgão: Considerando a faculdade prevista nos artigos 27 e 28, item I e II mais os parágrafos 1º e 2º da Lei 6.383 de 07 de dezembro de 1.976; Considerando os pressupostos contidos nos artigos 5º e 6º da Lei nº 3.922, de 20 de setembro de 1.977; Considerando orientações materializadas nos artigos 3º, 6º e 7º do Decreto Estadual 1.260, de 14 de fevereiro de 1.978; Considerando afinal o contido nos autos do processo nº 598232/2007 - **R E S O L V E** - I - Arrecadar como devoluta incorporando-a ao patrimônio do Estado de Mato Grosso a área de **96,0743 ha** (Noventa e seis hectares, sete ares, quarenta e três centiares), situado no Município de **ALTO PARAGUAI/MT**, Denominada "**SÍTIO MANZANO-II**" Perímetro: **5.110,89 m** e possuindo os seguintes limites e confrontações **DESCRIÇÃO DO PERÍMETRO**. Partindo do marco **M1**, definido pelo Datum **SAD-69** e referido ao meridiano central 57° WGr; de coordenada plana UTM 8.370.764,158 m Norte e 543.887,148 m Leste, deste segue confrontando com **Margem esquerda do Rio Pari**, e com a distância de 38,26 m e azimute verdadeiro de 135°05'24" chega-se ao marco **M2**, de coordenada plana UTM 8.370.737,061 m Norte e 543.914,160 m Leste, deste segue confrontando com **Margem esquerda do Rio Pari**, e com a distância de 102,37 m e azimute verdadeiro de 180°00'00" chega-se ao marco **M3**, de coordenada plana UTM 8.370.634,694 m Norte e 543.914,160 m Leste, deste segue confrontando com **Margem esquerda do Rio Pari**, e com a distância de 27,44 m e azimute verdadeiro de 118°19'52" chega-se ao marco **M4**, de coordenada plana UTM 8.370.621,671 m Norte e 543.938,315 m Leste, deste segue confrontando com **José Maria de Oliveira Souza**, e com a distância de 1.577,29 m e azimute verdadeiro de 156°11'24" chega-se ao marco **M5**, de coordenada plana UTM 8.369.178,627 m Norte e 544.575,070 m Leste, deste segue confrontando com **Estrada Vicinal**, e com a distância de 593,93 m e azimute verdadeiro de 235°12'43" chega-se ao marco **M6**, de coordenada plana UTM 8.368.839,764m Norte e 544.087,293m Leste, deste segue confrontando com **Andrielle Gois de Liz**, e com a distância de 1.861,17 m e azimute verdadeiro de 338°20'45" chega-se ao marco **M17**, de coordenada plana UTM 8.370.569,587 m Norte e 543.400,512 m Leste, deste segue confrontando com **Margem esquerda do Rio Pari**, e com a distância de 82,98 m e azimute verdadeiro de 11°34'41" chega-se ao marco **M18**, de coordenada plana UTM 8.370.650,878 m Norte e 543.417,166 m Leste, deste segue confrontando com **Margem esquerda do Rio Pari**, e com a distância de 30,01 m e azimute verdadeiro de 90°00'00" chega-se ao marco **M19**, de coordenada plana UTM 8.370.650,878 m Norte e 543.447,180 m Leste, deste segue confrontando com **Margem esquerda do Rio Pari**, e com a distância de 102,67 m e azimute verdadeiro de 148°15'11" chega-se ao marco **M20**, de coordenada plana UTM 8.370.563,566 m Norte e 543.501,204 m Leste, deste segue confrontando com **Margem esquerda do Rio Pari**, e com a distância de 65,86 m e azimute verdadeiro de 65°42'18" chega-se ao marco **M21**, de coordenada plana UTM 8.370.590,663 m Norte e 543.561,231 m Leste, deste segue confrontando com **Margem esquerda do Rio Pari**, e com a distância de 71,33 m e azimute verdadeiro de 27°34'21" chega-se ao marco **M22**, de coordenada plana UTM 8.370.653,889m Norte e 543.594,246m Leste, deste segue confrontando com **Margem esquerda do Rio Pari**, e com a distância de 93,35 m e azimute verdadeiro de 159°17'14" chega-se ao marco **M23**, de coordenada plana UTM 8.370.566,576 m Norte e 543.627,261 m Leste, deste segue confrontando com **Margem esquerda do Rio Pari**, e com a distância de 69,31 m e azimute verdadeiro de 72°17'51" chega-se ao marco **M24**, de coordenada plana UTM 8.370.587,652 m Norte e 543.693,291 m Leste, deste segue confrontando com **Margem esquerda do Rio Pari**, e com a distância de 58,12 m e azimute verdadeiro de 21°11'22" chega-se ao marco **M25**, de coordenada plana UTM 8.370.641,846 m Norte e 543.714,300 m Leste, deste segue confrontando com **Margem esquerda do Rio Pari**, e com a distância de 107,14m e azimute verdadeiro de 101°20'41" chega-se ao marco **M26**, de coordenada plana UTM 8.370.620,770 m Norte e 543.819,347 m Leste, deste segue confrontando com **Margem esquerda do Rio Pari**, e com a distância de 70,71 m e azimute verdadeiro de 48°17'49" chega-se ao marco **M27**, de coordenada plana UTM 8.370.667,813m Norte e 543.872,141 m Leste, deste segue confrontando com **Margem esquerda do Rio Pari**, e com a distância de 98,24 m e azimute verdadeiro de 332°43'24" chega-se ao marco **M28**, de coordenada plana UTM 8.370.755,125 m Norte e 543.827,121 m Leste, deste segue confrontando com **Margem esquerda do Rio Pari**, e com a distância de 60,70 m e azimute verdadeiro de 81°26'32" chega-se ao marco **M1**, ponto inicial da descrição deste perímetro. II- Determinar a Assessoria Jurídica deste Órgão medidas subsequentes, com vista a matrícula em nome do Estado de Mato Grosso, junto ao Cartório de Registro de Imóveis competente, em obediência ao contido nos artigos 167, item I, e 169 da Lei 6.015 de 31/12/1973, artigo 1.245, do Código Civil Brasileiro. III- Esta Portaria entrará em vigor na data de sua publicação, revogadas as disposições em contrário. Instituto de Terras de Mato Grosso - INTERMAT, em Cuiabá/MT, 26 de novembro de 2.008.

AFONSO DALBERTO

PRESIDENTE DO INTERMAT

PORTARIA Nº 121/2008

O Presidente do Instituto de Terras de Mato Grosso - INTERMAT, no uso das atribuições que lhe conferem os itens I e VI do artigo 631 do Decreto 1.546 de 26 de maio de 1.992, que aprova o Regulamento deste Órgão: Considerando a faculdade prevista nos artigos 27 e 28, item I e II mais os parágrafos 1º e 2º da Lei 6.383 de 07 de dezembro de 1.976; Considerando os pressupostos contidos nos artigos 5º e 6º da Lei nº 3.922, de 20 de setembro de 1.977; Considerando orientações materializadas nos artigos 3º, 6º e 7º do Decreto Estadual 1.260, de 14 de fevereiro de 1.978; Considerando afinal o contido nos autos do processo nº 78046/2006 - **R E S O L V E**: I - Arrecadar como devoluta incorporando-a ao patrimônio do Estado de Mato Grosso a área de **170,6625 ha** (Cento e setenta hectares, sessenta e seis ares, vinte e cinco centiares), situado no Município de **ALTO PARAGUAÍ/MT**, Denominada "GLEBA VIRA SAIA" Perímetro: **5.376,73** metros e possuindo os seguintes limites e confrontações. **DESCRIÇÃO DO PERÍMETRO**: Inicia o perímetro da área junto ao M01, de coordenadas UTM N= 8.369.121,667 metros e E= 544.646,678 metros (referente ao meridiano central 57º WGr e ao Equador), cravado comum a divisa das terras de Adelino Ernestino Conrado e terras da Fazenda Velha. Deste, segue confrontando com terras da FAZENDA VELHA, terras de LUCIO JOSÉ DE SOUZA e terras de DAMACIO JOSÉ DE SOUZA, com azimute plano de 159º34'01" e distância de 1.524,23 metros, até encontrar o M02 de coordenadas UTM E= 545.178,805 metros e N= 8.367.693,342 metros; cravado junto a Frauda da Serra Vira Saia e limite das terras de Damacio José de Souza. Deste, segue limitando com a FRAUDA DA SERRA VIRA SAIA, com azimute plano de 211º00'43" e distância de 103,99 metros, até encontrar o P01 de coordenada UTM E= 545.125,228 metros e N= 8.367.604.217 metros; cravado junto a Frauda da Serra Vira Saia. Deste, segue limitando com a FRAUDA DA SERRA VIRA SAIA, com azimute plano de 262º37'31" e distância de 153,13 m, até encontrar o P02 de coordenada UTM E= 544.973.363 m e N= 8.367.584.562 metros; cravado junto a Frauda da Serra Vira Saia. Deste, segue limitando com a FRAUDA DA SERRA VIRA SAIA, com azimute plano de 214º28'13" e distância de 168,62 metros, até encontrar o P03 de coordenada UTM E= 544.877,928 m e N= 8.367.445,549 metros; cravado junto a Frauda da Serra Vira Saia. Deste, segue limitando com a FRAUDA DA SERRA VIRA SAIA, com azimute plano de 255º43'25" e distância de 169,43 metros, até encontrar o P04 de coordenada UTM E= 544.713,729 m e N= 8.367.403,768 metros; cravado junto a Frauda da Serra Vira Saia. Deste, segue limitando a FRAUDA DA SERRA VIRA SAIA, com azimute plano de 215º27'22" e distância de 190,10 m, até encontrar o P05 de coordenada UTM E= 544.603,456 metros e N= 8.367.248,921 m; cravado junto a Frauda da Serra Vira Saia. Deste, segue limitando com a FRAUDA DA SERRA VIRA SAIA, com azimute plano de 243º43'19" e distância de 177,61 m, até encontrar o P06 de coordenada UTM E= 544.444,199 m e N= 8.367.170,288 m; cravado junto a Frauda da Serra Vira Saia. Deste, segue limitando com a FRAUDA DA SERRA VIRA SAIA, com azimute plano de 326º26'04" e distância de 961,90 m, até encontrar o M03 de coordenada UTM E= 544.302,570 m e N= 8.367.101,911 m; cravado junto a Frauda da Serra Vira Saia e limite das terras de Bernardina Ferreira do Nascimento. Deste, segue dividando com as terras de BERNARDINA FERREIRA DO NASCIMENTO, com azimute plano de 336º58'35" e distância de 646,64 m, até encontrar o M04 de coordenada UTM E= 543.659,470 m e N= 8.368.566,924 m; cravado comum a divisa das terras de Bernardina Ferreira do Nascimento e Adelino Ernestino Conrado. Deste, segue confrontando com terras de ADELINO ERNESTINO CONRADO, com azimute plano de 60º40'01" e distância de 1.132,40 m, até encontrar o M01, marco inicial do perímetro descrito. II- Determinar a Assessoria Jurídica deste Órgão medidas subsequentes, com vista a matrícula em nome do Estado de Mato Grosso, junto ao Cartório de Registro de Imóveis competente, em obediência ao contido nos artigos 167, item I, e 169 da Lei 6.015 de 31/12/1973, artigo 1.245, do Código Civil Brasileiro. III- Esta Portaria entrará em vigor na data de sua publicação, revogadas as disposições em contrário. Instituto de Terras de Mato Grosso - INTERMAT, em Cuiabá/MT, 27 de novembro de 2.008.

AFONSO DALBERTO

PRESIDENTE DO INTERMAT

PORTARIA Nº 122/2008

O Presidente do Instituto de Terras de Mato Grosso - INTERMAT, no uso das atribuições que lhe conferem os itens I e VI do artigo 631 do Decreto 1.546 de 26 de maio de 1.992, que aprova o Regulamento deste Órgão: Considerando a faculdade prevista nos artigos 27 e 28, item I e II mais os parágrafos 1º e 2º da Lei 6.383 de 07 de dezembro de 1.976; Considerando os pressupostos contidos nos artigos 5º e 6º da Lei nº 3.922, de 20 de setembro de 1.977; Considerando orientações materializadas nos artigos 3º, 6º e 7º do Decreto Estadual 1.260, de 14 de fevereiro de 1.978; Considerando afinal o contido nos autos do processo nº 598228/2007 - **R E S O L V E**: I - Arrecadar como devoluta incorporando-a ao patrimônio do Estado de Mato Grosso a área de **55,1469 ha** (Cinquenta e cinco hectares, quatorze ares, sessenta e nove centiares), situado no Município de **ALTO PARAGUAÍ/MT**, Denominada "SÍTIO MANZANO-I" Perímetro: **4.824,19m** e possuindo os seguintes limites e confrontações. **DESCRIÇÃO DO PERÍMETRO**. Partindo do marco M14, definido pelo Datum SAD-69 e referido ao meridiano central 57º WGr; de coordenada plana UTM 8.370.720,126 m Norte e 543.126,035 m Leste, deste segue confrontando com Margem esquerda do Rio Pari, e com a distância de 141,98 m e azimute verdadeiro de 103º29'20" chega-se ao marco M15, de coordenada plana UTM 8.370.687,008 m Norte e 543.264,098 m Leste, deste segue confrontando com Margem esquerda do Rio Pari, e com a distância de 125,89 m e azimute verdadeiro de 139º55'58" chega-se ao marco M16, de coordenada plana UTM 8.370.590,663 m Norte e 543.345,134 m Leste, deste segue confrontando com Margem esquerda do Rio Pari, e com a distância de 59,25 m e azimute verdadeiro de 110º50'10" chega-se ao marco M17, de coordenada plana UTM 8.370.569,587 m Norte e 543.400,512 m Leste, deste segue confrontando com Nathalia Geicianne Góis de Liz, e com a distância de 1.861,17 m e azimute verdadeiro de 158º20'45" chega-se ao marco M6, de coordenada plana UTM 8.368.839,764 m Norte e 544.087,293 m Leste, deste segue confrontando com Estrada Vicinal, e com a distância de 330,79 m e azimute verdadeiro de 235º12'43" chega-se ao marco M7, de coordenada plana UTM 8.368.651,035 m Norte e 543.815,626 m Leste, deste segue confrontando com Edair Robson A. Moreira, e com a distância de 1.921,45 m e azimute verdadeiro de 340º59'27" chega-se ao marco M8, de coordenada plana UTM 8.370.467,702 m Norte e 543.189,769 m Leste, deste segue confrontando com Margem esquerda do Rio Pari, e com a distância de 80,03 m e azimute verdadeiro de 58º37'22" chega-se ao marco M9, de coordenada plana UTM 8.370.509,371 m Norte e 543.258,095 m Leste, deste segue confrontando com Margem esquerda do Rio Pari, e com a distância de 60,55 m e azimute verdadeiro de 333º30'26" chega-se ao marco M10, de coordenada plana UTM 8.370.563,566 m Norte e 543.231,083 m Leste, deste segue confrontando com Margem esquerda do Rio Pari, e com a distância de 45,02 m e azimute verdadeiro de 270º00'00" chega-se ao marco M11, de coordenada plana UTM 8.370.563,566 m Norte e 543.186,062 m Leste, deste segue confrontando com Margem esquerda do Rio Pari, e com a distância de 59,14 m e azimute verdadeiro de 345º18'04" chega-se ao marco M12, de coordenada plana UTM 8.370.620,770 m Norte e 543.171,056 m Leste, deste segue confrontando com Margem esquerda do Rio Pari, e com a distância de 87,76 m e azimute verdadeiro de 308º08'05" chega-se ao marco M13, de coordenada plana UTM 8.370.674,965 m Norte e 543.102,025 m Leste, deste segue confrontando com Margem esquerda do Rio Pari, e com a distância de 51,15 m e azimute verdadeiro de 27º59'51" chega-se ao marco M14, ponto inicial da descrição deste perímetro. II - Determinar a Assessoria Jurídica deste Órgão medidas subsequentes, com vista a matrícula em nome do Estado de Mato Grosso, junto ao Cartório de Registro de Imóveis competente, em obediência ao contido nos artigos 167, item I, e 169 da Lei 6.015 de 31 de dezembro de 1.973, artigo 1.245, do Código Civil Brasileiro. III - Esta Portaria entrará em vigor na data de sua publicação, revogadas as disposições em contrário. Instituto de Terras de Mato Grosso - INTERMAT, em Cuiabá/MT, 26 de novembro de 2.008.

AFONSO DALBERTO

PRESIDENTE DO INTERMAT

EXTRATO DE TERMO DE COOPERAÇÃO TÉCNICA. 006/2008.

PARTES: - Instituto de Terras de Mato Grosso, com a Secretaria de Estado de Infra-Estrutura.

OBJETO: Restauração e Conservação de Rodovia não Pavimentada em Assentamento no Município de São Pedro da Cipa/MT.

VALOR: R\$ 148.288,55 (cento e quarenta e oito mil e duzentos e oitenta e oito reais e cinquenta e cinco centavos).

DOTAÇÃO ORÇAMENTÁRIA: Fonte 100

VIGÊNCIA: 26/11/2008 a 25/04/2009.

ASSINAM:**AFONSO DALBERTO**

Presidente do INTERMAT

VILCEU FRANCISCO MARCHETI

Secretário de Estado de Infra-Estrutura

EXTRATO DE TERMO DE COOPERAÇÃO TÉCNICA. 007/2008.

PARTES: - Instituto de Terras de Mato Grosso, com a Secretaria de Estado de Infra-Estrutura.

OBJETO: Ampliação de Rede de Distribuição de Energia Elétrica no Assentamento Jangada Roncador – Tucum no Município de Chapada dos Guimarães/MT.

VALOR: R\$ 140.135,41 (cento e quarenta mil e cento e trinta e cinco reais quarenta e um centavos).

DOTAÇÃO ORÇAMENTÁRIA: Fonte 100 e 108

VIGÊNCIA: 26/11/2008 a 25/04/2009.

ASSINAM:**AFONSO DALBERTO**

Presidente do INTERMAT

VILCEU FRANCISCO MARCHETI

Secretário de Estado de Infra-Estrutura

INDEA**INSTITUTO DE DEFESA AGROPECUÁRIA****EXTRATO DE CONTRATO**

Nº 001/2008

Partes: INDEA-MT

Agência de Viagens Universal Ltda

Objeto: fornecimento de passagens terrestre

nacional, internacional, intermunicipal

Valor: R\$ 450.000,00 (quatrocentos cinquenta Mil)

Dotação: 12302.0001.20.122.036.2007.9900.33903300

Fonte: 240.1.1

Fund. Ata Registro de Preços nº 027/2007 – SAD

Cuiabá, 28 de janeiro de 2008

Méd.Vet. Decio Coutinho – INDEA – MT

Horácio T. Souza Neto – Agência de Viagens Universal

Testemunhas: Odiney Sérgio de Carvalho

Darci Campos

CEPROMAT**CENTRO DE PROCESSAMENTO DE DADOS DO ESTADO DE MT****EXTRATO DE QUARTO TERMO ADITIVO AO INSTRUMENTO DE CONTRATO Nº 027/2004****CONTRATADA** : BRASIL TELECOM S/A**CONTRATANTE** : Centro de Processamento de Dados do Estado de Mato Grosso – CEPROMAT**PROCESSO** : 331410/2008**OBJETO** : Constitui objeto do presente termo, aditar o prazo do Instrumento de Contrato nº 027/2004, que trata da contratação de empresa de telecomunicação para recebimento de contas de acesso de internet..**ASSINATURA** : 01/08/2008**VIGÊNCIA** : De 03/08/2008 a 03/08/2009**SIGNATÁRIOS** : Luiz Fernando Caldart (contratante)

Wagner Oliveira Gomes (contratada)

José Sampaio de Medeiros (contratada)

EXTRATO DE PRIMEIRO TERMO ADITIVO INSTRUMENTO DE CONTRATO Nº 001/2008**CONTRATADA** : Quality Aluguel de Veículos Ltda**CONTRATANTE** : Centro de Processamento de Dados do Estado de Mato Grosso – CEPROMAT**PROCESSO** : 541140/2008**OBJETO** : Contratação de empresa especializada na locação de veículos para atender o Cepromat.**VALOR TOTAL** : R\$ 9.600,00 (nove mil e seiscentos reais) pelo período de 06 meses.**DOTAÇÃO ORÇAMENTÁRIA**: 3.3.90.39.00 – Manutenção de serviços de Transportes - Fonte 240.**ASSINATURA** : 08/11/2008**VIGÊNCIA** : 06 (Seis) meses**SIGNATÁRIOS** : Luiz Fernando Caldart (contratante)

Mônica da Mata Pinto (contratada)

Cuiabá, 08 de novembro de 2008.

EXTRATO DE INSTRUMENTO DE CONTRATO Nº 013/2008**CONTRATADA** : Consórcio Outsourcing.**CONTRATANTE** : Centro de Processamento de Dados do Estado de Mato Grosso – CEPROMAT**PROCESSO** : 543121/2008**OBJETO** : Prestação de serviço de locação de equipamentos de cópia e impressão com funcionalidade departamental, e solução de software de gestão e bilhetagem fornecido pela contratada, conforme condições e especificações constantes no Edital e seus anexos.**VALOR TOTAL** : Valor anual estimado é de R\$ 86.760,00 (oitenta e seis mil e setecentos e sessenta reais).

DOTAÇÃO Os recursos para o custeio das despesas deste contrato para o exercício 2008 correrão a conta da ORÇAMENTARIA Unidade Orçamentária: 20101; Projeto Atividade 2009; Item de Despesa: 3390.3900; Fonte: 240.
 FUND. LEGAL Adesão Ata de Registro de Preços nº. 021/2008 – Pregão Presencial nº. 076/2007.
 VIGÊNCIA 01/11/2008 a 01/11/2009.
 SIGNATÁRIOS Luiz Fernando Caldart (contratante)
 Júlio Cezar Ferraz Rocha (contratada)

EVENTOS DE PESSOAL**SECRETARIAS****CASA CIVIL DO ESTADO DE MATO GROSSO**

BOLETIM DE PESSOAL/CCIVIL/00013/2008 DE: 02/12/2008

O Secretário-Chefe da Casa Civil no uso de suas atribuições que lhes são conferidas por lei,
 Resolve: DEFERIR
 Evento: LICENCA PREMIO - GOZO
 Processo N.: 698737/2008
 Nome: (41468) ARMINDO FIGUEIREDO FILHO
 Cargo/Função: (6025) TECNICO DESENV. ECON. SOCIAL
 Quinquênio de Referência: 23/03/1998 Ate 22/03/2003
 A Partir de: 05/01/2009 Ate 03/02/2009
 PUBLICADA, REGISTRADA, CUMPR-SE.
 Cuiabá-MT, 02 de Dezembro de 2008.
 Eumar Roberto Novacki
 Secretário-Chefe da Casa Civil

PGE**PROCURADORIA GERAL DO ESTADO**

BOLETIM DE PESSOAL/PGE/00046/2008 DE: 02/12/2008

O Procurador-Geral do Estado no uso de suas atribuições que lhes são conferidas por lei,
 Resolve: DEFERIR
 Evento: LICENCA PARA TRATAMENTO DE SAUDE EM PESSOA DA FAMILIA
 Processo N.:
 Nome: (27718) EUNICE LEMES DE OLIVEIRA
 Cargo/Função: (11622) DGA-8 SERVIDOR
 Un. Adm: (146625) SUBPROCURADORIA-GERAL DE COORD.PROC.REGI
 A Partir de: 04/11/2008 Até 03/12/2008
 PUBLICADA, REGISTRADA, CUMPR-SE.
 Cuiabá-MT, 02 de Dezembro de 2008.
 João Virgílio do Nascimento Sobrinho
 Procurador-Geral do Estado

SAD**SECRETARIA DE ESTADO DE ADMINISTRAÇÃO**

BOLETIM DE PESSOAL/SAD/00245/2008 DE: 02/12/2008

O Secretário de Estado de Administração no uso de suas atribuições que lhes são conferidas por lei,
 Resolve: CONCEDER
 Evento: ADICIONAL NOTURNO
 Processo N.:
 Nome: (80201) ANIBAL ALVES DA SILVA
 Cargo/Função: (6076) AUXILIAR DESENV. ECON. SOCIAL
 Un. Adm: (139831) COORD.DE ATENDIMENTO,COMERC.E PRODUÇÃO
 A Partir de: 01/11/2008 Até 01/11/2008
 Processo N.:
 Nome: (79766) NEDE SERRA DE OLIVEIRA
 Cargo/Função: (6050) AGENTE DESENV. ECON. SOCIAL
 Un. Adm: (139831) COORD.DE ATENDIMENTO,COMERC.E PRODUÇÃO
 A Partir de: 01/11/2008 Até 01/11/2008
 Processo N.:
 Nome: (80072) NEWTON GUILHERME LIMA CABRAL
 Cargo/Função: (6050) AGENTE DESENV. ECON. SOCIAL
 Un. Adm: (139831) COORD.DE ATENDIMENTO,COMERC.E PRODUÇÃO
 A Partir de: 01/11/2008 Até 01/11/2008
 PUBLICADA, REGISTRADA, CUMPR-SE.
 Cuiabá-MT, 02 de Dezembro de 2008.
 Geraldo Aparecido de Vitto Junior
 Secretário de Estado de Administração

BOLETIM DE PESSOAL/SAD/00246/2008 DE: 02/12/2008

O Secretário de Estado de Administração no uso de suas atribuições que lhes são conferidas por lei,
 Resolve: DEFERIR
 Evento: LICENCA PARA TRATAMENTO DE SAUDE EM PESSOA DA FAMILIA
 Processo N.:
 Nome: (139800) MARIA AUXILIADORA RODRIGUES

Cargo/Função: (5347) TECNICO DA AREA INSTRUMENTAL
 Un. Adm: (140040) COORDENADORIA CONTABIL
 A Partir de: 11/11/2008 Até 14/11/2008
 PUBLICADA, REGISTRADA, CUMPR-SE.
 Cuiabá-MT, 02 de Dezembro de 2008.
 Geraldo Aparecido de Vitto Junior
 Secretário de Estado de Administração

SEFAZ**SECRETARIA DE ESTADO DE FAZENDA**

BOLETIM DE PESSOAL/SEFAZ/00172/2008

DE: 02/12/2008

O Secretário de Estado de Fazenda no uso de suas atribuições que lhes são conferidas por lei,
 Resolve: DEFERIR
 Evento: LICENCA PREMIO - GOZO
 Processo N.: 720351/2008
 Nome: (12651) HELENIR PEREIRA PEIXOTO
 Cargo/Função: (5363) AGENTE DA AREA INSTRUMENTAL
 Quinquênio de Referência: 01/08/1993 Ate 31/07/1998
 A Partir de: 03/11/2008 Ate 02/12/2008
 Processo N.: 559055/2008
 Nome: (19943) INAIDES PIRES DE OLIVEIRA
 Cargo/Função: (5363) AGENTE DA AREA INSTRUMENTAL
 Quinquênio de Referência: 01/04/2002 Ate 31/03/2007
 A Partir de: 15/09/2008 Ate 14/10/2008
 Processo N.: 506236/2008
 Nome: (50496) JOSE EVERSINO FERREIRA BEZERRA
 Cargo/Função: (6440) AGENTE DE ADM. FAZENDARIO
 Quinquênio de Referência: 22/03/1994 Ate 21/03/1999
 A Partir de: 01/12/2008 Ate 30/12/2008
 Processo N.: 547095/2008
 Nome: (22808) LELIA MARIA LEITE DA SILVA PEREIRA
 Cargo/Função: (5347) TECNICO DA AREA INSTRUMENTAL
 Quinquênio de Referência: 01/05/1996 Ate 30/04/2001
 A Partir de: 01/12/2008 Ate 30/12/2008
 Processo N.: 715540/2008
 Nome: (82136) LINCOLN IGNACIO NIGRES
 Cargo/Função: (6025) TECNICO DESENV. ECON. SOCIAL
 Quinquênio de Referência: 11/07/2003 Ate 10/07/2008
 A Partir de: 28/11/2008 Ate 26/01/2009
 Processo N.: 710667/2008
 Nome: (48590) WANCLEY DE MATOS SOBRINHO
 Cargo/Função: (6440) AGENTE DE ADM. FAZENDARIO
 Quinquênio de Referência: 08/05/2003 Ate 07/05/2008
 A Partir de: 15/10/2008 Ate 12/01/2009
 PUBLICADA, REGISTRADA, CUMPR-SE.
 Cuiabá-MT, 02 de Dezembro de 2008.
 Eder de Moraes Dias
 Secretário de Estado de Fazenda

BOLETIM DE PESSOAL/SEFAZ/00171/2008

DE: 02/12/2008

O Secretário de Estado de Fazenda no uso de suas atribuições que lhes são conferidas por lei,
 Resolve: DEFERIR
 Evento: LICENCA PARA TRATAMENTO DE SAUDE
 Processo N.:
 Nome: (22353) FERNANDO LUIZ CERQUEIRA CALDAS
 Cargo/Função: (5363) AGENTE DA AREA INSTRUMENTAL
 Un. Adm: (117773) GERENCIA DE NORMAS E PROVIMENTO
 A Partir de: 08/09/2008 Até 01/10/2008
 Processo N.:
 Nome: (50773) JOSE CARLOS COSTA MARQUES
 Cargo/Função: (6440) AGENTE DE ADM. FAZENDARIO
 Un. Adm: (003298) AGENCIA FAZENDARIA DE CACERES
 A Partir de: 05/11/2008 Até 03/01/2009
 Processo N.:
 Nome: (8630) NICIO MACHADO DE OLIVEIRA
 Cargo/Função: (5363) AGENTE DA AREA INSTRUMENTAL
 Un. Adm: (004090) AGENCIA FAZENDARIA DE BARRA DO GAR°AS
 A Partir de: 09/11/2008 Até 08/12/2008
 PUBLICADA, REGISTRADA, CUMPR-SE.
 Cuiabá-MT, 02 de Dezembro de 2008.
 Eder de Moraes Dias
 Secretário de Estado de Fazenda

BOLETIM DE PESSOAL/SEFAZ/00170/2008

DE: 02/12/2008

O Secretário de Estado de Fazenda no uso de suas atribuições que lhes são conferidas por lei,
 Resolve: REMOVER
 Evento: REMOCAO
 Processo N.: 720073/2008
 Nome: (111127) ARMINDO FERREIRA DA SILVA NETO
 Cargo/Função: (5347) TECNICO DA AREA INSTRUMENTAL
 Para Un. Adm: (142514) COORDENADORIA CONTABIL
 A Partir de: 24/11/2008
 Processo N.: 707646/2008
 Nome: (25243) EDSON BOTELHO DO PRADO
 Cargo/Função: (11304) AG. FISC.ARREC.TRIB. EST/LC 227
 Para Un. Adm: (143421) GERENCIA DE CONTROLE DE TRANSPORTADORAS
 A Partir de: 02/06/2008
 Processo N.: 723947/2008
 Nome: (8764) EDUARDO ROSA DO NASCIMENTO
 Cargo/Função: (5363) AGENTE DA AREA INSTRUMENTAL
 Para Un. Adm: (142638) GERENCIA DE PROVIMENTO

A Partir de: 24/11/2008
 Processo N.: 707646/2008
 Nome: (21221) MEDIAN MENEZES E SILVA
 Cargo/Função: (11304) AG. FISC.ARREC.TRIB. EST/LC 227
 Para Un. Adm: (143421) GERENCIA DE CONTROLE DE TRANSPORTADORAS
 A Partir de: 02/01/2008
 PUBLICADA, REGISTRADA, CUMPRÁ-SE.
 Cuiabá-MT, 02 de Dezembro de 2008.
 Eder de Moraes Dias
 Secretário de Estado de Fazenda

SINFRA

SECRETARIA DE ESTADO DE INFRA-ESTRUTURA

PORTARIA/SINFRA/00043/2008 DE: 02/12/2008
 O Secretário de Estado de Infra-Estrutura no uso de suas atribuições que lhes são conferidas por lei,
 Resolve: DESIGNAR
 Evento: DESIGNAÇÃO EM SUBSTITUIÇÃO CARGO EM COMISSÃO/FUNÇÃO
 Processo N.: 728773/2008
 Nome: (139317) GABRIELLA CRISTINA OJEDA DE CARVALHO COUTO
 A Partir de: 01/12/2008 Até 30/12/2008
 Cargo/Função: (11525) DGA-8
 Substituído: (136579) PATRICIA FERREIRA DE LIMA
 Un. Adm: (135585) GERENCIA REG. DE FISCALIZ. DE HABITACAO I
 PUBLICADA, REGISTRADA, CUMPRÁ-SE.
 Cuiabá-MT, 02 de Dezembro de 2008.
 Vilceu Francisco Marchetti
 Secretário de Estado de Infra-Estrutura

SEJUSP

SECRETARIA DE ESTADO DE JUSTIÇA E SEGURANÇA PÚBLICA

PORTARIA/SEJUS/00212/2008 DE: 02/12/2008
 O Secretário de Estado de Justiça e Seg Pública no uso de suas atribuições que lhes são conferidas por lei,
 Resolve: DESIGNAR
 Evento: DESIGNAÇÃO EM SUBSTITUIÇÃO CARGO EM COMISSÃO/FUNÇÃO
 Processo N.: 695831
 Nome: (86330) CLEIA REGINA DA SILVA PEREIRA
 A Partir de: 01/11/2008 Até 30/11/2008
 Cargo/Função: (11614) DGA-7 SERVIDOR
 Substituído: (88951) ARLETE PINTO DE MIRANDA
 Un. Adm: (129941) SUBDIRETORIA PENIT.FEMININA ANA M.C.MAY
 Processo N.: 1919
 Nome: (122663) JOAOZITO CLARO DA SILVA
 A Partir de: 20/12/2008 Até 03/01/2009
 Cargo/Função: (11525) DGA-8
 Substituído: (109684) EDILSON BORGES GOMES
 Un. Adm: (130516) DIRETORIA CADEIA PUBLICA DE JUARA
 Processo N.:
 Nome: (118057) LAERCIO CAMPOS
 A Partir de: 23/09/2008 Até 20/01/2009
 Cargo/Função: (11614) DGA-7 SERVIDOR
 Substituído: (51961) AMENON LEMOS DANTAS
 Un. Adm: (130222) DIRETORIA CADEIA PUBLICA DE ALTA FLOREST
 Processo N.: 717600
 Nome: (117467) RIAD OMAR FARES
 A Partir de: 01/12/2008 Até 30/12/2008
 Cargo/Função: (11525) DGA-8
 Substituído: (47982) FERNANDO CESAR DA SILVA
 Un. Adm: (129658) GERENCIA DE ESCOLTA (II)
 PUBLICADA, REGISTRADA, CUMPRÁ-SE.
 Cuiabá-MT, 02 de Dezembro de 2008.
 Diógenes Gomes Curado Filho
 Secretário de Estado de Justiça e Seg Pública

PORTARIA/SEJUS/00213/2008 DE: 02/12/2008
 O Secretário de Estado de Justiça e Seg Pública no uso de suas atribuições que lhes são conferidas por lei,
 Resolve: DESIGNAR
 Evento: Designação de Função/Função de Confiança
 Processo N.: 695831
 Nome: (95312) JOADILMA DO ESPIRITO SANTO
 Cargo/Função: (11665) FUNÇÃO DGA 10 LC/266 SERVIDOR
 Un. Adm: (129941) SUBDIRETORIA PENIT.FEMININA ANA M.C.MAY
 A Partir de: 16/10/2008
 PUBLICADA, REGISTRADA, CUMPRÁ-SE.
 Cuiabá-MT, 02 de Dezembro de 2008.
 Diógenes Gomes Curado Filho
 Secretário de Estado de Justiça e Seg Pública

PORTARIA/SEJUS/00214/2008 DE: 02/12/2008
 O Secretário de Estado de Justiça e Seg Pública no uso de suas atribuições que lhes são conferidas por lei,
 Resolve: RETIFICAR
 Evento: Designação de Função/Função de Confiança
 Processo N.: supg
 Nome: (83083) SONJA MAGALI BENEVIDES DE LANNES
 Cargo/Função: (11665) FUNÇÃO DGA 10 LC/266 SERVIDOR
 Un. Adm: (043141) GABINETE DO SECRETARIO
 A Partir de: 01/12/2008
 PUBLICADA, REGISTRADA, CUMPRÁ-SE.
 Cuiabá-MT, 02 de Dezembro de 2008.
 Diógenes Gomes Curado Filho
 Secretário de Estado de Justiça e Seg Pública

PORTARIA/SEJUS/00215/2008 DE: 02/12/2008
 O Secretário de Estado de Justiça e Seg Pública no uso de suas atribuições que lhes são conferidas por lei,
 Resolve: DISPENSAR
 Evento: Designação de Função/Função de Confiança
 Processo N.:
 Nome: (120042) REGINALDO ALVES DOS SANTOS
 Cargo/Função: (11665) FUNÇÃO DGA 10 LC/266 SERVIDOR
 Un. Adm: (129860) SUBDIRETORIA PENITENCIARIA PASCOAL RAMOS
 A Partir de: 30/09/2008
 PUBLICADA, REGISTRADA, CUMPRÁ-SE.
 Cuiabá-MT, 02 de Dezembro de 2008.
 Diógenes Gomes Curado Filho
 Secretário de Estado de Justiça e Seg Pública

O Secretário de Estado de Justiça e Seg Pública no uso de suas atribuições que lhes são conferidas por lei,
 Resolve: DISTRATAR
 Objeto: CONTRATAÇÃO TEMPORARIA POR MOTIVO DE URGÊNCIA
 CONTRATO/SEJUS/00886/2008 DE: 02/12/2008
 Processo N.: 727599
 Contratado: (103533) RONALDO DRESCHER
 CPF: 631.792.021-49
 Cargo/Função: (10910) PERITO CRIMINAL OFICIAL
 Un. Adm: (129712) COORD.DE CRIMINALISTICA
 Em: 20/09/2008
 CONTRATO/SEJUS/00887/2008 DE: 02/12/2008
 Processo N.: protocolo n° 687106/2008
 Contratado: (117931) WILLIAM MACIEL PEREIRA
 CPF: 710.704.431-15
 Cargo/Função: (10278) AGENTE PRISIONAL DO SIST.PRISIONAL
 Un. Adm: (130036) DIRETORIA DA PENITENCIARIA DE SINOP
 Em: 13/11/2008
 PUBLICADA, REGISTRADA, CUMPRÁ-SE.
 Cuiabá-MT, 02 de Dezembro de 2008.
 Diógenes Gomes Curado Filho
 Secretário de Estado de Justiça e Seg Pública

O Secretário de Estado de Justiça e Seg Pública no uso de suas atribuições que lhes são conferidas por lei,
 Resolve: PRORROGAR
 Objeto: CONTRATAÇÃO TEMPORARIA POR MOTIVO DE URGÊNCIA
 CONTRATO/SEJUS/00888/2008 DE: 02/12/2008
 Processo N.: 263848/2007
 Contratado: (125548) JOAO ELOY DE SOUZA NEVES
 CPF: 247.467.897-20
 Cargo/Função: (8974) TECNICO DO SISTEMA PRISIONAL
 Un. Adm: (129852) DIRETORIA DE PENITENCIARIA PASCOAL RAMOS
 Até: 13/12/2009
 PUBLICADA, REGISTRADA, CUMPRÁ-SE.
 Cuiabá-MT, 02 de Dezembro de 2008.
 Diógenes Gomes Curado Filho
 Secretário de Estado de Justiça e Seg Pública

O Secretário de Estado de Justiça e Seg Pública no uso de suas atribuições que lhes são conferidas por lei,
 Resolve: DISTRATAR
 Objeto: CONTRATAÇÃO TEMPORARIA POR MOTIVO DE URGÊNCIA
 CONTRATO/SEJUS/00889/2008 DE: 02/12/2008
 Processo N.: 730804/08
 Contratado: (129428) AIHALA MALACARNE
 CPF: 033.398.629-66
 Cargo/Função: (10278) AGENTE PRISIONAL DO SIST.PRISIONAL
 Un. Adm: (130087) DIRETORIA DA PENITENCIARIA DE AGUA BOA
 Em: 19/11/2008
 CONTRATO/SEJUS/00890/2008 DE: 02/12/2008
 Processo N.: 722020/08
 Contratado: (140577) MAYCON VERONIZI DA SILVA
 CPF: 002.027.611-77
 Cargo/Função: (10278) AGENTE PRISIONAL DO SIST.PRISIONAL
 Un. Adm: (130087) DIRETORIA DA PENITENCIARIA DE AGUA BOA
 Em: 13/11/2008
 PUBLICADA, REGISTRADA, CUMPRÁ-SE.
 Cuiabá-MT, 02 de Dezembro de 2008.
 Diógenes Gomes Curado Filho
 Secretário de Estado de Justiça e Seg Pública

BOLETIM DE PESSOAL/SEJUS/00225/2008 DE: 02/12/2008
 O Secretário de Estado de Justiça e Seg Pública no uso de suas atribuições que lhes são conferidas por lei,
 Resolve: CONCEDER
 Evento: ADICIONAL NOTURNO
 Processo N.: 126cc
 Nome: (81973) ACENDINO ALONSO DE SOUZA
 Cargo/Função: (6076) AUXILIAR DESENV. ECON. SOCIAL
 Un. Adm: (130672) COORD.REG.DA POLITEC DE RONDONOPOLIS
 A Partir de: 01/10/2008 Até 01/10/2008
 Processo N.: 126cc
 Nome: (115918) ADAO RAMOS DA SILVA
 Cargo/Função: (10278) AGENTE PRISIONAL DO SIST.PRISIONAL
 Un. Adm: (130311) DIRETORIA CADEIA PUBLICA MIRASSOL D'OEST
 A Partir de: 01/10/2008 Até 01/10/2008
 Processo N.: 126cc
 Nome: (82045) AGEMIRO PEREIRA DA SILVA
 Cargo/Função: (6076) AUXILIAR DESENV. ECON. SOCIAL
 Un. Adm: (130672) COORD.REG.DA POLITEC DE RONDONOPOLIS
 A Partir de: 01/10/2008 Até 01/10/2008
 Processo N.: 126cc
 Nome: (80917) AIRTON SALES DE ASSIS
 Cargo/Função: (6050) AGENTE DESENV. ECON. SOCIAL
 Un. Adm: (129739) GER.DE PERICIAS EXTERNAS (III)
 A Partir de: 01/09/2008 Até 01/09/2008

Processo N.: 126cc
 Nome: (41534) ALDO HALIK
 Cargo/Função: (10278) AGENTE PRISIONAL DO SIST.PRISIONAL
 Un. Adm: (130320) DIRETORIA CADEIA PUBL.PEIXOTO DE AZEVEDO
 A Partir de: 01/10/2008 Até 01/10/2008

Processo N.: 126cc
 Nome: (142622) ANTONIO MARCOS LEITE
 Cargo/Função: (10278) AGENTE PRISIONAL DO SIST.PRISIONAL
 Un. Adm: (130036) DIRETORIA DA PENITENCIARIA DE SINOP
 A Partir de: 01/10/2008 Até 01/10/2008

Processo N.: 126cc
 Nome: (128643) ARI VALDIR BERNARDO
 Cargo/Função: (10278) AGENTE PRISIONAL DO SIST.PRISIONAL
 Un. Adm: (130036) DIRETORIA DA PENITENCIARIA DE SINOP
 A Partir de: 01/10/2008 Até 01/10/2008

Processo N.: 126cc
 Nome: (103815) AUGUSTO CARLOS DE SOUZA LIMA
 Cargo/Função: (10278) AGENTE PRISIONAL DO SIST.PRISIONAL
 Un. Adm: (130036) DIRETORIA DA PENITENCIARIA DE SINOP
 A Partir de: 01/10/2008 Até 01/10/2008

Processo N.: 126cc
 Nome: (140037) BENEDITO APARECIDO DE CASTRO
 Cargo/Função: (10278) AGENTE PRISIONAL DO SIST.PRISIONAL
 Un. Adm: (130044) SUBDIRETORIA DA PENITENCIARIA DE SINOP
 A Partir de: 01/10/2008 Até 01/10/2008

Processo N.: 126cc
 Nome: (127730) BENEDITO SANTOS DE ALMEIDA
 Cargo/Função: (10278) AGENTE PRISIONAL DO SIST.PRISIONAL
 Un. Adm: (130036) DIRETORIA DA PENITENCIARIA DE SINOP
 A Partir de: 01/10/2008 Até 01/10/2008

Processo N.: 126cc
 Nome: (54057) BERNADETE GONCALVES DE LEO SAGGIN
 Cargo/Função: (10278) AGENTE PRISIONAL DO SIST.PRISIONAL
 Un. Adm: (130150) DIRETORIA CADEIA PUBLICA DE RONDONOPOLIS
 A Partir de: 01/10/2008 Até 01/10/2008

Processo N.: 126cc
 Nome: (140016) BIRATANE CALAI
 Cargo/Função: (10278) AGENTE PRISIONAL DO SIST.PRISIONAL
 Un. Adm: (130044) SUBDIRETORIA DA PENITENCIARIA DE SINOP
 A Partir de: 01/10/2008 Até 01/10/2008

Processo N.: 126cc
 Nome: (13356) CACILDO FRANCO DE REZENDE
 Cargo/Função: (10928) PERITO OFICIAL MEDICO LEGISTA
 Un. Adm: (130974) GERENCIA REG.DA POLITEC DE ALTO ARAGUAIA
 A Partir de: 01/09/2008 Até 01/09/2008

Processo N.: 126cc
 Nome: (13356) CACILDO FRANCO DE REZENDE
 Cargo/Função: (10928) PERITO OFICIAL MEDICO LEGISTA
 Un. Adm: (130974) GERENCIA REG.DA POLITEC DE ALTO ARAGUAIA
 A Partir de: 01/08/2008 Até 01/08/2008

Processo N.: 126cc
 Nome: (13356) CACILDO FRANCO DE REZENDE
 Cargo/Função: (10928) PERITO OFICIAL MEDICO LEGISTA
 Un. Adm: (130974) GERENCIA REG.DA POLITEC DE ALTO ARAGUAIA
 A Partir de: 01/10/2008 Até 01/10/2008

Processo N.: 126cc
 Nome: (13356) CACILDO FRANCO DE REZENDE
 Cargo/Função: (10928) PERITO OFICIAL MEDICO LEGISTA
 Un. Adm: (130974) GERENCIA REG.DA POLITEC DE ALTO ARAGUAIA
 A Partir de: 01/07/2008 Até 01/07/2008

Processo N.: 126cc
 Nome: (102801) CARLOS ALBERTO DA CRUZ MATOS
 Cargo/Função: (10278) AGENTE PRISIONAL DO SIST.PRISIONAL
 Un. Adm: (130168) DIRETORIA CADEIA PUBLICA DE VARZEA GRAND
 A Partir de: 01/09/2008 Até 01/09/2008

Processo N.: 126cc
 Nome: (74673) CARLOS ALBERTO FERREIRA DE SOUZA
 Cargo/Função: (10278) AGENTE PRISIONAL DO SIST.PRISIONAL
 Un. Adm: (130036) DIRETORIA DA PENITENCIARIA DE SINOP
 A Partir de: 01/10/2008 Até 01/10/2008

Processo N.: 126cc
 Nome: (107352) CARLOS MAGNO MARQUES
 Cargo/Função: (10910) PERITO CRIMINAL OFICIAL
 Un. Adm: (129739) GER.DE PERICIAS EXTERNAS (III)
 A Partir de: 01/10/2008 Até 01/10/2008

Processo N.: 126cc
 Nome: (61320) CARLOS ROBERTO TAKAYASSU
 Cargo/Função: (10928) PERITO OFICIAL MEDICO LEGISTA
 Un. Adm: (130699) GERENCIA DE MEDICINA LEGAL (III)
 A Partir de: 01/09/2008 Até 01/09/2008

Processo N.: 126cc
 Nome: (82514) CASSIA LOPES LELLIS
 Cargo/Função: (10979) PAPILOSCOPISTA
 Un. Adm: (130672) COORD.REG.DA POLITEC DE RONDONOPOLIS
 A Partir de: 01/09/2008 Até 01/09/2008

Processo N.: 126cc
 Nome: (202365) CELIA REGINA PEDROSO
 Cargo/Função: (10278) AGENTE PRISIONAL DO SIST.PRISIONAL
 Un. Adm: (130354) DIRETORIA CADEIA PUBL.STO.A.DO LEVERGER
 A Partir de: 01/10/2008 Até 01/10/2008

Processo N.: 126cc
 Nome: (77595) CLAUD DE ARRUDA ALMEIDA
 Cargo/Função: (10278) AGENTE PRISIONAL DO SIST.PRISIONAL
 Un. Adm: (130176) DIRETORIA CADEIA PUBLICA CAMPO N.PARECIS
 A Partir de: 01/10/2008 Até 01/10/2008

Processo N.: 126cc
 Nome: (142625) CLAUDEMIR DA COSTA INOCENCIO
 Cargo/Função: (10278) AGENTE PRISIONAL DO SIST.PRISIONAL
 Un. Adm: (130036) DIRETORIA DA PENITENCIARIA DE SINOP
 A Partir de: 01/10/2008 Até 01/10/2008

Processo N.: 126cc
 Nome: (118005) CLAUDEMIR MARQUES DA SILVA
 Cargo/Função: (10278) AGENTE PRISIONAL DO SIST.PRISIONAL
 Un. Adm: (130044) SUBDIRETORIA DA PENITENCIARIA DE SINOP
 A Partir de: 01/10/2008 Até 01/10/2008

Processo N.: 126cc
 Nome: (142626) CLAUDIA FERREIRA
 Cargo/Função: (10278) AGENTE PRISIONAL DO SIST.PRISIONAL
 Un. Adm: (130036) DIRETORIA DA PENITENCIARIA DE SINOP
 A Partir de: 01/10/2008 Até 01/10/2008

Processo N.: 126cc
 Nome: (31514) CLAUDIA JOSEPH NERHE
 Cargo/Função: (10910) PERITO CRIMINAL OFICIAL
 Un. Adm: (129712) COORD.DE CRIMINALISTICA
 A Partir de: 01/10/2008 Até 01/10/2008

Processo N.: 126cc
 Nome: (140032) CLECIO LUIZ NARDINI
 Cargo/Função: (10278) AGENTE PRISIONAL DO SIST.PRISIONAL
 Un. Adm: (130044) SUBDIRETORIA DA PENITENCIARIA DE SINOP

A Partir de: 01/10/2008 Até 01/10/2008

Processo N.: 126cc
 Nome: (140025) CLEUZA MARTINS DE PAULA
 Cargo/Função: (8990) ASSISTENTE SISTEMA PRISIONAL
 Un. Adm: (130044) SUBDIRETORIA DA PENITENCIARIA DE SINOP
 A Partir de: 01/10/2008 Até 01/10/2008

Processo N.: 126cc
 Nome: (140039) CLEVERSON AUGUSTO DE JESUS
 Cargo/Função: (10278) AGENTE PRISIONAL DO SIST.PRISIONAL
 Un. Adm: (130044) SUBDIRETORIA DA PENITENCIARIA DE SINOP
 A Partir de: 01/10/2008 Até 01/10/2008

Processo N.: 126cc
 Nome: (127719) DALVA ALVES PEREIRA
 Cargo/Função: (10278) AGENTE PRISIONAL DO SIST.PRISIONAL
 Un. Adm: (130036) DIRETORIA DA PENITENCIARIA DE SINOP
 A Partir de: 01/10/2008 Até 01/10/2008

Processo N.: 126cc
 Nome: (143361) DANIEL MARCELO DA SILVA
 Cargo/Função: (10278) AGENTE PRISIONAL DO SIST.PRISIONAL
 Un. Adm: (130036) DIRETORIA DA PENITENCIARIA DE SINOP
 A Partir de: 01/10/2008 Até 01/10/2008

Processo N.: 126cc
 Nome: (109657) DANILO EDER AMARO FERREIRA
 Cargo/Função: (10278) AGENTE PRISIONAL DO SIST.PRISIONAL
 Un. Adm: (130001) SUBDIRETORIA PENITENCIARIA RONDONOPOLIS
 A Partir de: 14/10/2008 Até 14/10/2008

Processo N.: 126cc
 Nome: (129273) DEVANIR ROSA DOS SANTOS
 Cargo/Função: (10278) AGENTE PRISIONAL DO SIST.PRISIONAL
 Un. Adm: (130036) DIRETORIA DA PENITENCIARIA DE SINOP
 A Partir de: 01/10/2008 Até 01/10/2008

Processo N.: 126cc
 Nome: (140238) DIEME NUNES MACEDO
 Cargo/Função: (10278) AGENTE PRISIONAL DO SIST.PRISIONAL
 Un. Adm: (130036) DIRETORIA DA PENITENCIARIA DE SINOP
 A Partir de: 01/10/2008 Até 01/10/2008

Processo N.: 126cc
 Nome: (87486) DIONEIDE CONCEICAO DE SOUZA
 Cargo/Função: (10278) AGENTE PRISIONAL DO SIST.PRISIONAL
 Un. Adm: (130150) DIRETORIA CADEIA PUBLICA DE RONDONOPOLIS
 A Partir de: 01/10/2008 Até 01/10/2008

Processo N.: 126cc
 Nome: (141319) DIRCEU ADRIEL OLIVEIRA
 Cargo/Função: (10278) AGENTE PRISIONAL DO SIST.PRISIONAL
 Un. Adm: (130044) SUBDIRETORIA DA PENITENCIARIA DE SINOP
 A Partir de: 01/10/2008 Até 01/10/2008

Processo N.: 126cc
 Nome: (118004) DIVINO CARLOS DIOLINDO ALMEIDA
 Cargo/Função: (10278) AGENTE PRISIONAL DO SIST.PRISIONAL
 Un. Adm: (130044) SUBDIRETORIA DA PENITENCIARIA DE SINOP
 A Partir de: 01/10/2008 Até 01/10/2008

Processo N.: 126cc
 Nome: (127724) DJEINE BARBOSA
 Cargo/Função: (10278) AGENTE PRISIONAL DO SIST.PRISIONAL
 Un. Adm: (130036) DIRETORIA DA PENITENCIARIA DE SINOP
 A Partir de: 01/10/2008 Até 01/10/2008

Processo N.: 126cc
 Nome: (127707) DORIANA DE FATIMA DA SILVA
 Cargo/Função: (10278) AGENTE PRISIONAL DO SIST.PRISIONAL
 Un. Adm: (130036) DIRETORIA DA PENITENCIARIA DE SINOP
 A Partir de: 01/10/2008 Até 01/10/2008

Processo N.: 126cc
 Nome: (125740) EDEVALDO DA SILVA FIGUEIREDO
 Cargo/Função: (10278) AGENTE PRISIONAL DO SIST.PRISIONAL
 Un. Adm: (129860) SUBDIRETORIA PENITENCIARIA PASCOAL RAMOS
 A Partir de: 01/10/2008 Até 01/10/2008

Processo N.: 126cc
 Nome: (115438) EDILMA ALVES PEREIRA
 Cargo/Função: (10278) AGENTE PRISIONAL DO SIST.PRISIONAL
 Un. Adm: (130001) SUBDIRETORIA PENITENCIARIA RONDONOPOLIS
 A Partir de: 01/10/2008 Até 01/10/2008

Processo N.: 126cc
 Nome: (122218) EDILNARA SOUZA DE SANTOS RIBEIRO
 Cargo/Função: (10278) AGENTE PRISIONAL DO SIST.PRISIONAL
 Un. Adm: (130150) DIRETORIA CADEIA PUBLICA DE RONDONOPOLIS
 A Partir de: 01/10/2008 Até 01/10/2008

Processo N.: 126cc
 Nome: (143360) EDINEI JOSE FERREIRA DOS SANTOS
 Cargo/Função: (10278) AGENTE PRISIONAL DO SIST.PRISIONAL
 Un. Adm: (130036) DIRETORIA DA PENITENCIARIA DE SINOP
 A Partir de: 01/10/2008 Até 01/10/2008

Processo N.: 126cc
 Nome: (140041) EDMAR APPEL
 Cargo/Função: (10278) AGENTE PRISIONAL DO SIST.PRISIONAL
 Un. Adm: (130044) SUBDIRETORIA DA PENITENCIARIA DE SINOP
 A Partir de: 01/10/2008 Até 01/10/2008

Processo N.: 126cc
 Nome: (46574) EDMILSON REZER
 Cargo/Função: (6076) AUXILIAR DESENV. ECON. SOCIAL
 Un. Adm: (129275) GAB. SECRETARIA ADJ. ASSUNTOS ESTRATEGICOS
 A Partir de: 01/09/2008 Até 01/09/2008

Processo N.: 126cc
 Nome: (62992) EDNO FERREIRA NOGUEIRA
 Cargo/Função: (10928) PERITO OFICIAL MEDICO LEGISTA
 Un. Adm: (130699) GERENCIA DE MEDICINA LEGAL (III)
 A Partir de: 01/09/2008 Até 01/09/2008

Processo N.: 126cc
 Nome: (128909) EDSON MANOEL PINTO
 Cargo/Função: (10910) PERITO CRIMINAL OFICIAL
 Un. Adm: (130672) COORD.REG.DA POLITEC DE RONDONOPOLIS
 A Partir de: 01/10/2008 Até 01/10/2008

Processo N.: 126cc
 Nome: (118499) EDSON WAGNER DA SILVA CASTELO BRANCO
 Cargo/Função: (10278) AGENTE PRISIONAL DO SIST.PRISIONAL
 Un. Adm: (129534) SUPERINT. ESTADUAL DO SIST.SOCIOEDUCATIVO
 A Partir de: 01/09/2008 Até 01/09/2008

Processo N.: 126cc
 Nome: (118499) EDSON WAGNER DA SILVA CASTELO BRANCO
 Cargo/Função: (10278) AGENTE PRISIONAL DO SIST.PRISIONAL
 Un. Adm: (129534) SUPERINT. ESTADUAL DO SIST.SOCIOEDUCATIVO
 A Partir de: 01/10/2008 Até 01/10/2008

Processo N.: 126cc
 Nome: (142633) ELIZABETE ZAVARDINI
 Cargo/Função: (10278) AGENTE PRISIONAL DO SIST.PRISIONAL
 Un. Adm: (130036) DIRETORIA DA PENITENCIARIA DE SINOP
 A Partir de: 01/10/2008 Até 01/10/2008

Processo N.: 126cc
 Nome: (142660) ELIZEU RODRIGUES DA SILVA
 Cargo/Função: (10278) AGENTE PRISIONAL DO SIST.PRISIONAL

Un. Adm: (130311) DIRETORIA CADEIA PUBLICA MIRASSOL D'OEST
A Partir de: 01/10/2008 Até 01/10/2008
Processo N.: 126cc
Nome: (116618) EMERSON GONCALVES DOS SANTOS
Cargo/Função: (10278) AGENTE PRISIONAL DO SIST.PRISIONAL
Un. Adm: (130036) DIRETORIA DA PENITENCIARIA DE SINOP
A Partir de: 01/10/2008 Até 01/10/2008
Processo N.: 126cc
Nome: (96827) ERNANDIS DO NASCIMENTO BARBOSA
Cargo/Função: (10278) AGENTE PRISIONAL DO SIST.PRISIONAL
Un. Adm: (130621) DIRETORIA CADEIA PUBLICA DE RIO BRANCO
A Partir de: 01/10/2008 Até 01/10/2008
Processo N.: 126cc
Nome: (100655) ESTELITA GOMES DA SILVA SOUZA
Cargo/Função: (10278) AGENTE PRISIONAL DO SIST.PRISIONAL
Un. Adm: (130168) DIRETORIA CADEIA PUBLICA DE VARZEA GRAND
A Partir de: 01/10/2008 Até 01/10/2008
Processo N.: 126cc
Nome: (98) FARID ELIS MAGALHAES DE BRITO
Cargo/Função: (6050) AGENTE DESENV. ECON. SOCIAL
Un. Adm: (129755) COORD.DE MEDICINA LEGAL
A Partir de: 01/09/2008 Até 01/09/2008
Processo N.: 126cc
Nome: (142632) FATIMA APARECIDA FERNANDES E ROCHA
Cargo/Função: (8990) ASSISTENTE SISTEMA PRISIONAL
Un. Adm: (130036) DIRETORIA DA PENITENCIARIA DE SINOP
A Partir de: 01/10/2008 Até 01/10/2008
Processo N.: 126cc
Nome: (142628) FATIMA ORTEGA GOMES TELLES
Cargo/Função: (10278) AGENTE PRISIONAL DO SIST.PRISIONAL
Un. Adm: (130036) DIRETORIA DA PENITENCIARIA DE SINOP
A Partir de: 01/10/2008 Até 01/10/2008
Processo N.: 126cc
Nome: (114672) FILEMOM RODRIGUES DE OLIVEIRA
Cargo/Função: (10278) AGENTE PRISIONAL DO SIST.PRISIONAL
Un. Adm: (130087) DIRETORIA DA PENITENCIARIA DE AGUA BOA
A Partir de: 01/10/2008 Até 01/10/2008
Processo N.: 126cc
Nome: (79849) FRANCISCO MORAIS DE OLIVEIRA
Cargo/Função: (10910) PERITO CRIMINAL OFICIAL
Un. Adm: (130680) GERENCIA DE CRIMINALISTICA (III)
A Partir de: 01/10/2008 Até 01/10/2008
Processo N.: 126cc
Nome: (94619) GERALDO RAMBO
Cargo/Função: (10910) PERITO CRIMINAL OFICIAL
Un. Adm: (130680) GERENCIA DE CRIMINALISTICA (III)
A Partir de: 01/10/2008 Até 01/10/2008
Processo N.: 126cc
Nome: (61321) GILBERTO INACIO CARDOSO
Cargo/Função: (10928) PERITO OFICIAL MEDICO LEGISTA
Un. Adm: (130699) GERENCIA DE MEDICINA LEGAL (III)
A Partir de: 01/09/2008 Até 01/09/2008
Processo N.: 126cc
Nome: (58435) GIZELLY CRISTINA DA SILVA
Cargo/Função: (10278) AGENTE PRISIONAL DO SIST.PRISIONAL
Un. Adm: (130001) SUBDIRETORIA PENITENCIARIA RONDONOPOLIS
A Partir de: 01/09/2008 Até 01/09/2008
Processo N.: 126cc
Nome: (127716) GRACIELE LIMO DOS ANJOS
Cargo/Função: (10278) AGENTE PRISIONAL DO SIST.PRISIONAL
Un. Adm: (130036) DIRETORIA DA PENITENCIARIA DE SINOP
A Partir de: 01/10/2008 Até 01/10/2008
Processo N.: 126cc
Nome: (84524) GRACINEIA APRECIDA DE LIMA
Cargo/Função: (10910) PERITO CRIMINAL OFICIAL
Un. Adm: (129690) SUPERINT.PERIC.OFIC.E IDENT.TEC.-POLITEC
A Partir de: 01/10/2008 Até 01/10/2008
Processo N.: 126cc
Nome: (200291) HEIDI PEREIRA PINTO
Cargo/Função: (10278) AGENTE PRISIONAL DO SIST.PRISIONAL
Un. Adm: (130036) DIRETORIA DA PENITENCIARIA DE SINOP
A Partir de: 01/10/2008 Até 01/10/2008
Processo N.: 126cc
Nome: (118205) HENRIQUE GONCALVES PINHEIRO
Cargo/Função: (10278) AGENTE PRISIONAL DO SIST.PRISIONAL
Un. Adm: (130320) DIRETORIA CADEIA PUBL. PEIXOTO DE AZEVEDO
A Partir de: 01/10/2008 Até 01/10/2008
Processo N.: 126cc
Nome: (117430) HERNANDES GOMES SILVA
Cargo/Função: (10278) AGENTE PRISIONAL DO SIST.PRISIONAL
Un. Adm: (130044) SUBDIRETORIA DA PENITENCIARIA DE SINOP
A Partir de: 01/10/2008 Até 01/10/2008
Processo N.: 126cc
Nome: (112122) HILTON SILVIA DE SALES
Cargo/Função: (10278) AGENTE PRISIONAL DO SIST.PRISIONAL
Un. Adm: (130036) DIRETORIA DA PENITENCIARIA DE SINOP
A Partir de: 01/10/2008 Até 01/10/2008
Processo N.: 126cc
Nome: (139594) JANDER FERNANDES GOMES
Cargo/Função: (10278) AGENTE PRISIONAL DO SIST.PRISIONAL
Un. Adm: (130311) DIRETORIA CADEIA PUBLICA MIRASSOL D'OEST
A Partir de: 01/10/2008 Até 01/10/2008
Processo N.: 126cc
Nome: (63084) JARDELINO DE OLIVEIRA NETO
Cargo/Função: (10910) PERITO CRIMINAL OFICIAL
Un. Adm: (130680) GERENCIA DE CRIMINALISTICA (III)
A Partir de: 01/10/2008 Até 01/10/2008
Processo N.: 126cc
Nome: (127722) JEFFERSON FRAGA
Cargo/Função: (10278) AGENTE PRISIONAL DO SIST.PRISIONAL
Un. Adm: (130036) DIRETORIA DA PENITENCIARIA DE SINOP
A Partir de: 01/10/2008 Até 01/10/2008
Processo N.: 126cc
Nome: (140043) JOACY SANTANA CAMARGO
Cargo/Função: (10278) AGENTE PRISIONAL DO SIST.PRISIONAL
Un. Adm: (130044) SUBDIRETORIA DA PENITENCIARIA DE SINOP
A Partir de: 01/10/2008 Até 01/10/2008
Processo N.: 126cc
Nome: (83720) JOAO BISPO DE ARAUJO NETO
Cargo/Função: (6076) AUXILIAR DESENV. ECON. SOCIAL
Un. Adm: (130672) COORD.REG.DA POLITEC DE RONDONOPOLIS
A Partir de: 01/09/2008 Até 01/09/2008
Processo N.: 126cc
Nome: (127816) JOAO CARLOS DE LARA
Cargo/Função: (10278) AGENTE PRISIONAL DO SIST.PRISIONAL
Un. Adm: (130044) SUBDIRETORIA DA PENITENCIARIA DE SINOP
A Partir de: 01/10/2008 Até 01/10/2008
Processo N.: 126cc
Nome: (140040) JOAO GERMANO ROSINKE

Cargo/Função: (10278) AGENTE PRISIONAL DO SIST.PRISIONAL
Un. Adm: (130044) SUBDIRETORIA DA PENITENCIARIA DE SINOP
A Partir de: 01/10/2008 Até 01/10/2008
Processo N.: 126cc
Nome: (115492) JOELMA APARECIDA FERREIRA
Cargo/Função: (10278) AGENTE PRISIONAL DO SIST.PRISIONAL
Un. Adm: (129992) DIRET.DA PENITENCIARIA DE RONDONOPOLIS
A Partir de: 01/09/2008 Até 01/09/2008
Processo N.: 126cc
Nome: (127596) JONAS EDU GRUEN
Cargo/Função: (10278) AGENTE PRISIONAL DO SIST.PRISIONAL
Un. Adm: (130044) SUBDIRETORIA DA PENITENCIARIA DE SINOP
A Partir de: 01/10/2008 Até 01/10/2008
Processo N.: 126cc
Nome: (143359) JONATHAN THIAGO RAMOS
Cargo/Função: (10278) AGENTE PRISIONAL DO SIST.PRISIONAL
Un. Adm: (130036) DIRETORIA DA PENITENCIARIA DE SINOP
A Partir de: 01/10/2008 Até 01/10/2008
Processo N.: 126cc
Nome: (118055) JORCENILMA FRANCA VIEGAS
Cargo/Função: (10278) AGENTE PRISIONAL DO SIST.PRISIONAL
Un. Adm: (130222) DIRETORIA CADEIA PUBLICA DE ALTA FLOREST
A Partir de: 01/10/2008 Até 01/10/2008
Processo N.: 126cc
Nome: (117522) JORGE PEREIRA DA CRUZ
Cargo/Função: (10278) AGENTE PRISIONAL DO SIST.PRISIONAL
Un. Adm: (130397) DIRETORIA CADEIA PUBLICA DE VILA RICA
A Partir de: 01/10/2008 Até 01/10/2008
Processo N.: 126cc
Nome: (127718) JOSE AILTON SOUSA DE OLIVEIRA
Cargo/Função: (10278) AGENTE PRISIONAL DO SIST.PRISIONAL
Un. Adm: (130036) DIRETORIA DA PENITENCIARIA DE SINOP
A Partir de: 01/10/2008 Até 01/10/2008
Processo N.: 126cc
Nome: (118680) JOSE ANTONIO RIBEIRO
Cargo/Função: (10278) AGENTE PRISIONAL DO SIST.PRISIONAL
Un. Adm: (130150) DIRETORIA CADEIA PUBLICA DE RONDONOPOLIS
A Partir de: 01/10/2008 Até 01/10/2008
Processo N.: 126cc
Nome: (31879) JOSE ARNALDO SIQUEIRA
Cargo/Função: (10278) AGENTE PRISIONAL DO SIST.PRISIONAL
Un. Adm: (129860) SUBDIRETORIA PENITENCIARIA PASCOAL RAMOS
A Partir de: 01/08/2008 Até 01/08/2008
Processo N.: 126cc
Nome: (206555) JOSE DO NASCIMENTO ALVES
Cargo/Função: (10278) AGENTE PRISIONAL DO SIST.PRISIONAL
Un. Adm: (130036) DIRETORIA DA PENITENCIARIA DE SINOP
A Partir de: 01/10/2008 Até 01/10/2008
Processo N.: 126cc
Nome: (116724) JOSE DONIZETE DA SILVA
Cargo/Função: (10278) AGENTE PRISIONAL DO SIST.PRISIONAL
Un. Adm: (130001) SUBDIRETORIA PENITENCIARIA RONDONOPOLIS
A Partir de: 01/10/2008 Até 01/10/2008
Processo N.: 126cc
Nome: (143357) JOSE HELIO DA ROCHA
Cargo/Função: (10278) AGENTE PRISIONAL DO SIST.PRISIONAL
Un. Adm: (130036) DIRETORIA DA PENITENCIARIA DE SINOP
A Partir de: 01/10/2008 Até 01/10/2008
Processo N.: 126cc
Nome: (142634) JOSE MAGALHAES PINHEIRO
Cargo/Função: (10278) AGENTE PRISIONAL DO SIST.PRISIONAL
Un. Adm: (130036) DIRETORIA DA PENITENCIARIA DE SINOP
A Partir de: 01/10/2008 Até 01/10/2008
Processo N.: 126cc
Nome: (114201) JOSE WILSON RODRIGUES CARVALHO
Cargo/Função: (10987) TECNICO DE NECROPSIA
Un. Adm: (130672) COORD.REG.DA POLITEC DE RONDONOPOLIS
A Partir de: 01/09/2008 Até 01/09/2008
Processo N.: 126cc
Nome: (143358) JOSIEL VIEIRA CAMPOS
Cargo/Função: (10278) AGENTE PRISIONAL DO SIST.PRISIONAL
Un. Adm: (130036) DIRETORIA DA PENITENCIARIA DE SINOP
A Partir de: 01/10/2008 Até 01/10/2008
Processo N.: 126cc
Nome: (143389) JOSIMAR EDUARDO DE JESUS
Cargo/Função: (10278) AGENTE PRISIONAL DO SIST.PRISIONAL
Un. Adm: (130036) DIRETORIA DA PENITENCIARIA DE SINOP
A Partir de: 01/10/2008 Até 01/10/2008
Processo N.: 126cc
Nome: (206545) JOÃO CARLOS SOKOLOWSKI
Cargo/Função: (10278) AGENTE PRISIONAL DO SIST.PRISIONAL
Un. Adm: (130087) DIRETORIA DA PENITENCIARIA DE AGUA BOA
A Partir de: 27/09/2008 Até 27/09/2008
Processo N.: 126cc
Nome: (122259) JUAREZ RODA FEITOSA
Cargo/Função: (10278) AGENTE PRISIONAL DO SIST.PRISIONAL
Un. Adm: (130001) SUBDIRETORIA PENITENCIARIA RONDONOPOLIS
A Partir de: 01/10/2008 Até 01/10/2008
Processo N.: 126cc
Nome: (143356) JULIA RIBEIRO
Cargo/Função: (10278) AGENTE PRISIONAL DO SIST.PRISIONAL
Un. Adm: (130036) DIRETORIA DA PENITENCIARIA DE SINOP
A Partir de: 01/10/2008 Até 01/10/2008
Processo N.: 126cc
Nome: (129287) JURANDIR GETULIO DA SILVA
Cargo/Função: (10278) AGENTE PRISIONAL DO SIST.PRISIONAL
Un. Adm: (130036) DIRETORIA DA PENITENCIARIA DE SINOP
A Partir de: 01/10/2008 Até 01/10/2008
Processo N.: 126cc
Nome: (75301) KARITA GIOVANA LOPES SILVA
Cargo/Função: (10910) PERITO CRIMINAL OFICIAL
Un. Adm: (129739) GER.DE PERICIAS EXTERNAS (III)
A Partir de: 01/09/2008 Até 01/09/2008
Processo N.: 126cc
Nome: (140035) LADIMAR DECONTO
Cargo/Função: (10278) AGENTE PRISIONAL DO SIST.PRISIONAL
Un. Adm: (130044) SUBDIRETORIA DA PENITENCIARIA DE SINOP
A Partir de: 01/10/2008 Até 01/10/2008
Processo N.: 126cc
Nome: (115948) LAUBENILDO BARBOSA BENTO
Cargo/Função: (10278) AGENTE PRISIONAL DO SIST.PRISIONAL
Un. Adm: (130001) SUBDIRETORIA PENITENCIARIA RONDONOPOLIS
A Partir de: 01/10/2008 Até 01/10/2008
Processo N.: 126cc
Nome: (140044) LAUREMI PEREIRA MARCEDES
Cargo/Função: (10278) AGENTE PRISIONAL DO SIST.PRISIONAL
Un. Adm: (130044) SUBDIRETORIA DA PENITENCIARIA DE SINOP
A Partir de: 01/10/2008 Até 01/10/2008
Processo N.: 126cc

Nome: (81620) LAZARO ROBERTO DAMACENO
Cargo/Função: (6076) AUXILIAR DESENV. ECON. SOCIAL
Un. Adm: (130672) COORD.REG.DA POLITEC DE RONDONOPOLIS
A Partir de: 01/10/2008 Até 01/10/2008

Processo N.: 126cc
Nome: (139907) LEANDRO CARBO
Cargo/Função: (10910) PERITO CRIMINAL OFICIAL
Un. Adm: (129690) SUPERINT.PERIC.OFIC.E IDENT.TEC.-POLITEC
A Partir de: 01/10/2008 Até 01/10/2008

Processo N.: 126cc
Nome: (127590) LEANDRO PIRES DE LIMA
Cargo/Função: (10278) AGENTE PRISIONAL DO SIST.PRISIONAL
Un. Adm: (130036) DIRETORIA DA PENITENCIARIA DE SINOP
A Partir de: 01/10/2008 Até 01/10/2008

Processo N.: 126cc
Nome: (94560) LEANDRO VALENDORF
Cargo/Função: (10910) PERITO CRIMINAL OFICIAL
Un. Adm: (130800) GERENCIA DE CRIMINALISTICA (III)
A Partir de: 16/10/2008 Até 16/10/2008

Processo N.: 126cc
Nome: (127399) LEONIR PAES SOARES DE BARROS
Cargo/Função: (10278) AGENTE PRISIONAL DO SIST.PRISIONAL
Un. Adm: (130001) SUBDIRETORIA PENITENCIARIA RONDONOPOLIS
A Partir de: 01/10/2008 Até 01/10/2008

Processo N.: 126cc
Nome: (89953) LINDOLFO SEMPLICIO DE OLIVEIRA FILHO
Cargo/Função: (10278) AGENTE PRISIONAL DO SIST.PRISIONAL
Un. Adm: (130150) DIRETORIA CADEIA PUBLICA DE RONDONOPOLIS
A Partir de: 01/10/2008 Até 01/10/2008

Processo N.: 126cc
Nome: (65668) LUCIANA BARROS COELHO
Cargo/Função: (10910) PERITO CRIMINAL OFICIAL
Un. Adm: (129828) COORD.DE LABORATORIOS FORENSE
A Partir de: 06/10/2008 Até 06/10/2008

Processo N.: 126cc
Nome: (70522) LUCIANA BENA
Cargo/Função: (10278) AGENTE PRISIONAL DO SIST.PRISIONAL
Un. Adm: (130001) SUBDIRETORIA PENITENCIARIA RONDONOPOLIS
A Partir de: 01/10/2008 Até 01/10/2008

Processo N.: 126cc
Nome: (129265) LUCIMAR FRITSCH DA SILVA
Cargo/Função: (10278) AGENTE PRISIONAL DO SIST.PRISIONAL
Un. Adm: (130036) DIRETORIA DA PENITENCIARIA DE SINOP
A Partir de: 01/10/2008 Até 01/10/2008

Processo N.: 126cc
Nome: (123918) LUCIVALDO VIEIRA DE SOUZA
Cargo/Função: (10278) AGENTE PRISIONAL DO SIST.PRISIONAL
Un. Adm: (130044) SUBDIRETORIA DA PENITENCIARIA DE SINOP
A Partir de: 01/10/2008 Até 01/10/2008

Processo N.: 126cc
Nome: (142637) LUIZ CARLOS CARVALHO AMORIM
Cargo/Função: (10278) AGENTE PRISIONAL DO SIST.PRISIONAL
Un. Adm: (130036) DIRETORIA DA PENITENCIARIA DE SINOP
A Partir de: 01/10/2008 Até 01/10/2008

Processo N.: 126cc
Nome: (130719) LUIZ CARLOS FERREIRA
Cargo/Função: (10278) AGENTE PRISIONAL DO SIST.PRISIONAL
Un. Adm: (130036) DIRETORIA DA PENITENCIARIA DE SINOP
A Partir de: 01/10/2008 Até 01/10/2008

Processo N.: 126cc
Nome: (127734) LUIZ CARLOS GONCALVES
Cargo/Função: (10278) AGENTE PRISIONAL DO SIST.PRISIONAL
Un. Adm: (130036) DIRETORIA DA PENITENCIARIA DE SINOP
A Partir de: 01/10/2008 Até 01/10/2008

Processo N.: 126cc
Nome: (38780) LUIZ EDUARDO LAZARO MEDINA
Cargo/Função: (10928) PERITO OFICIAL MEDICO LEGISTA
Un. Adm: (130974) GERENCIA REG.DA POLITEC DE ALTO ARAGUAIA
A Partir de: 01/09/2008 Até 01/09/2008

Processo N.: 126cc
Nome: (38780) LUIZ EDUARDO LAZARO MEDINA
Cargo/Função: (10928) PERITO OFICIAL MEDICO LEGISTA
Un. Adm: (130974) GERENCIA REG.DA POLITEC DE ALTO ARAGUAIA
A Partir de: 01/07/2008 Até 01/07/2008

Processo N.: 126cc
Nome: (38780) LUIZ EDUARDO LAZARO MEDINA
Cargo/Função: (10928) PERITO OFICIAL MEDICO LEGISTA
Un. Adm: (130974) GERENCIA REG.DA POLITEC DE ALTO ARAGUAIA
A Partir de: 01/08/2008 Até 01/08/2008

Processo N.: 126cc
Nome: (142644) LUIZ FERNANDES PIRES
Cargo/Função: (10278) AGENTE PRISIONAL DO SIST.PRISIONAL
Un. Adm: (130036) DIRETORIA DA PENITENCIARIA DE SINOP
A Partir de: 01/10/2008 Até 01/10/2008

Processo N.: 126cc
Nome: (57171) MAGDA LEMES SANTOS
Cargo/Função: (10278) AGENTE PRISIONAL DO SIST.PRISIONAL
Un. Adm: (130044) SUBDIRETORIA DA PENITENCIARIA DE SINOP
A Partir de: 01/10/2008 Até 01/10/2008

Processo N.: 126cc
Nome: (127598) MARCELO LOPES FIGUEREDO
Cargo/Função: (10278) AGENTE PRISIONAL DO SIST.PRISIONAL
Un. Adm: (130036) DIRETORIA DA PENITENCIARIA DE SINOP
A Partir de: 01/10/2008 Até 01/10/2008

Processo N.: 126cc
Nome: (140033) MARCELO OLIVEIRA DA SILVA
Cargo/Função: (10278) AGENTE PRISIONAL DO SIST.PRISIONAL
Un. Adm: (130044) SUBDIRETORIA DA PENITENCIARIA DE SINOP
A Partir de: 01/10/2008 Até 01/10/2008

Processo N.: 126cc
Nome: (58102) MARCIO LANDI
Cargo/Função: (10928) PERITO OFICIAL MEDICO LEGISTA
Un. Adm: (130699) GERENCIA DE MEDICINA LEGAL (III)
A Partir de: 01/09/2008 Até 01/09/2008

Processo N.: 126cc
Nome: (115759) MARCONDES DE ARAUJO MARQUES
Cargo/Função: (10278) AGENTE PRISIONAL DO SIST.PRISIONAL
Un. Adm: (130150) DIRETORIA CADEIA PUBLICA DE RONDONOPOLIS
A Partir de: 01/10/2008 Até 01/10/2008

Processo N.: 126cc
Nome: (98027) MARCOS TEODORO PEREIRA
Cargo/Função: (10278) AGENTE PRISIONAL DO SIST.PRISIONAL
Un. Adm: (130311) DIRETORIA CADEIA PUBLICA MIRASSOL D'OEST
A Partir de: 01/10/2008 Até 01/10/2008

Processo N.: 126cc
Nome: (24640) MARIA APARECIDA CEZAR FERREIRA
Cargo/Função: (10979) PAPILOSCOPISTA
Un. Adm: (130699) GERENCIA DE MEDICINA LEGAL (III)
A Partir de: 01/09/2008 Até 01/09/2008

Processo N.: 126cc
Nome: (122629) MARIA DE LURDES SOARES DOS SANTOS
Cargo/Função: (10278) AGENTE PRISIONAL DO SIST.PRISIONAL
Un. Adm: (130311) DIRETORIA CADEIA PUBLICA MIRASSOL D'OEST
A Partir de: 01/10/2008 Até 01/10/2008

Processo N.: 126cc
Nome: (13128) MARIA MOREIRA DA SILVA
Cargo/Função: (10910) PERITO CRIMINAL OFICIAL
Un. Adm: (130680) GERENCIA DE CRIMINALISTICA (III)
A Partir de: 01/10/2008 Até 01/10/2008

Processo N.: 126cc
Nome: (38813) MARIA RITA BRAGA
Cargo/Função: (10278) AGENTE PRISIONAL DO SIST.PRISIONAL
Un. Adm: (130311) DIRETORIA CADEIA PUBLICA MIRASSOL D'OEST
A Partir de: 01/10/2008 Até 01/10/2008

Processo N.: 126cc
Nome: (125064) MARILSON JUSTINO DOS REIS
Cargo/Função: (10278) AGENTE PRISIONAL DO SIST.PRISIONAL
Un. Adm: (130621) DIRETORIA CADEIA PUBLICA DE RIO BRANCO
A Partir de: 01/10/2008 Até 01/10/2008

Processo N.: 126cc
Nome: (115881) MARINALVA APARECIDA DE SOUZA
Cargo/Função: (10278) AGENTE PRISIONAL DO SIST.PRISIONAL
Un. Adm: (130001) SUBDIRETORIA PENITENCIARIA RONDONOPOLIS
A Partir de: 01/10/2008 Até 01/10/2008

Processo N.: 126cc
Nome: (117505) MARINEIDE DA SILVA PAULINO PIAU
Cargo/Função: (10278) AGENTE PRISIONAL DO SIST.PRISIONAL
Un. Adm: (130001) SUBDIRETORIA PENITENCIARIA RONDONOPOLIS
A Partir de: 01/10/2008 Até 01/10/2008

Processo N.: 126cc
Nome: (127720) MARISVALDO CAMPOS DE JESUS
Cargo/Função: (10278) AGENTE PRISIONAL DO SIST.PRISIONAL
Un. Adm: (130036) DIRETORIA DA PENITENCIARIA DE SINOP
A Partir de: 01/10/2008 Até 01/10/2008

Processo N.: 126cc
Nome: (127706) MARLI TEREZINHA BARBERI
Cargo/Função: (10278) AGENTE PRISIONAL DO SIST.PRISIONAL
Un. Adm: (130036) DIRETORIA DA PENITENCIARIA DE SINOP
A Partir de: 01/10/2008 Até 01/10/2008

Processo N.: 126cc
Nome: (206124) MAURI ANTONIOLI
Cargo/Função: (10278) AGENTE PRISIONAL DO SIST.PRISIONAL
Un. Adm: (130036) DIRETORIA DA PENITENCIARIA DE SINOP
A Partir de: 01/10/2008 Até 01/10/2008

Processo N.: 126cc
Nome: (38794) MAURICIO ALVES PEREIRA
Cargo/Função: (10928) PERITO OFICIAL MEDICO LEGISTA
Un. Adm: (130699) GERENCIA DE MEDICINA LEGAL (III)
A Partir de: 01/09/2008 Até 01/09/2008

Processo N.: 126cc
Nome: (128872) MAXMILIANO MEIRA BRITO BEZERRA
Cargo/Função: (10278) AGENTE PRISIONAL DO SIST.PRISIONAL
Un. Adm: (130036) DIRETORIA DA PENITENCIARIA DE SINOP
A Partir de: 01/10/2008 Até 01/10/2008

Processo N.: 126cc
Nome: (86171) MEIRE TEODORA DE MELO
Cargo/Função: (10278) AGENTE PRISIONAL DO SIST.PRISIONAL
Un. Adm: (130150) DIRETORIA CADEIA PUBLICA DE RONDONOPOLIS
A Partir de: 01/10/2008 Até 01/10/2008

Processo N.: 126cc
Nome: (201572) MICHELLI DOS SANTOS GONCALVES SUQUERE
Cargo/Função: (10278) AGENTE PRISIONAL DO SIST.PRISIONAL
Un. Adm: (130044) SUBDIRETORIA DA PENITENCIARIA DE SINOP
A Partir de: 01/10/2008 Até 01/10/2008

Processo N.: 126cc
Nome: (115904) MILENA KARLA NONATO
Cargo/Função: (10278) AGENTE PRISIONAL DO SIST.PRISIONAL
Un. Adm: (130311) DIRETORIA CADEIA PUBLICA MIRASSOL D'OEST
A Partir de: 01/10/2008 Até 01/10/2008

Processo N.: 126cc
Nome: (114888) MIRNA MILTRID KOPP
Cargo/Função: (10979) PAPILOSCOPISTA
Un. Adm: (130788) GERENCIA DE IDENTIFICACAO (III)
A Partir de: 01/08/2008 Até 01/08/2008

Processo N.: 126cc
Nome: (201988) MONICA APARECIDA DE OLIVEIRA
Cargo/Função: (10278) AGENTE PRISIONAL DO SIST.PRISIONAL
Un. Adm: (130168) DIRETORIA CADEIA PUBLICA DE VARZEA GRAND
A Partir de: 01/10/2008 Até 01/10/2008

Processo N.: 126cc
Nome: (140014) NATAL ANTONIOLI
Cargo/Função: (10278) AGENTE PRISIONAL DO SIST.PRISIONAL
Un. Adm: (130044) SUBDIRETORIA DA PENITENCIARIA DE SINOP
A Partir de: 01/10/2008 Até 01/10/2008

Processo N.: 126cc
Nome: (57103) NELSON MENDES TORRES
Cargo/Função: (10928) PERITO OFICIAL MEDICO LEGISTA
Un. Adm: (130699) GERENCIA DE MEDICINA LEGAL (III)
A Partir de: 01/09/2008 Até 01/09/2008

Processo N.: 126cc
Nome: (81670) NEURISVALDO DE ALMEIDA BRANCO
Cargo/Função: (6076) AUXILIAR DESENV. ECON. SOCIAL
Un. Adm: (130672) COORD.REG.DA POLITEC DE RONDONOPOLIS
A Partir de: 22/10/2008 Até 22/10/2008

Processo N.: 126cc
Nome: (127785) NILSO DE MELO
Cargo/Função: (10278) AGENTE PRISIONAL DO SIST.PRISIONAL
Un. Adm: (130036) DIRETORIA DA PENITENCIARIA DE SINOP
A Partir de: 01/10/2008 Até 01/10/2008

Processo N.: 126cc
Nome: (47442) NILTON SERGIO ALVES DA SILVA
Cargo/Função: (10278) AGENTE PRISIONAL DO SIST.PRISIONAL
Un. Adm: (130311) DIRETORIA CADEIA PUBLICA MIRASSOL D'OEST
A Partir de: 21/10/2008 Até 21/10/2008

Processo N.: 126cc
Nome: (206136) ODENIR SOUZA GOMES
Cargo/Função: (10278) AGENTE PRISIONAL DO SIST.PRISIONAL
Un. Adm: (130036) DIRETORIA DA PENITENCIARIA DE SINOP
A Partir de: 01/10/2008 Até 01/10/2008

Processo N.: 126cc
Nome: (140046) OTAVIANO RODRIGUES DE OLIVEIRA NETO
Cargo/Função: (10278) AGENTE PRISIONAL DO SIST.PRISIONAL
Un. Adm: (130044) SUBDIRETORIA DA PENITENCIARIA DE SINOP
A Partir de: 01/10/2008 Até 01/10/2008

Processo N.: 126cc
Nome: (130260) OVANIR ALVES LEAL DE CASTRO
Cargo/Função: (8990) ASSISTENTE SISTEMA PRISIONAL
Un. Adm: (130036) DIRETORIA DA PENITENCIARIA DE SINOP

A Partir de: 01/10/2008 Até 01/10/2008
 Processo N.: 126cc
 Nome: (25150) PAULO ROBERTO DA SILVA BASTOS
 Cargo/Função: (10910) PERITO CRIMINAL OFICIAL
 Un. Adm: (129828) COORD.DE LABORATORIOS FORENSE
 A Partir de: 01/10/2008 Até 01/10/2008
 Processo N.: 126cc
 Nome: (138514) REGINALDO SILVA ANDRADE
 Cargo/Função: (10278) AGENTE PRISIONAL DO SIST.PRISIONAL
 Un. Adm: (130311) DIRETORIA CADEIA PUBLICA MIRASSOL D'OEST
 A Partir de: 01/10/2008 Até 01/10/2008
 Processo N.: 126cc
 Nome: (85457) RENATO ARAUJO LOPES
 Cargo/Função: (10278) AGENTE PRISIONAL DO SIST.PRISIONAL
 Un. Adm: (130001) SUBDIRETORIA PENITENCIARIA RONDONOPOLIS
 A Partir de: 01/09/2008 Até 01/09/2008
 Processo N.: 126cc
 Nome: (85457) RENATO ARAUJO LOPES
 Cargo/Função: (10278) AGENTE PRISIONAL DO SIST.PRISIONAL
 Un. Adm: (130001) SUBDIRETORIA PENITENCIARIA RONDONOPOLIS
 A Partir de: 10/10/2008 Até 10/10/2008
 Processo N.: 126cc
 Nome: (109401) ROGERIO DOS SANTOS
 Cargo/Função: (10278) AGENTE PRISIONAL DO SIST.PRISIONAL
 Un. Adm: (130036) DIRETORIA DA PENITENCIARIA DE SINOP
 A Partir de: 01/10/2008 Até 01/10/2008
 Processo N.: 126cc
 Nome: (129180) ROGERIO MAIA DE ALMEIDA
 Cargo/Função: (10278) AGENTE PRISIONAL DO SIST.PRISIONAL
 Un. Adm: (130036) DIRETORIA DA PENITENCIARIA DE SINOP
 A Partir de: 01/10/2008 Até 01/10/2008
 Processo N.: 126cc
 Nome: (142641) ROGERIO PAULO PESSOA
 Cargo/Função: (10278) AGENTE PRISIONAL DO SIST.PRISIONAL
 Un. Adm: (130036) DIRETORIA DA PENITENCIARIA DE SINOP
 A Partir de: 01/10/2008 Até 01/10/2008
 Processo N.: 126cc
 Nome: (99777) RONALDO SILVA CORREIA
 Cargo/Função: (10278) AGENTE PRISIONAL DO SIST.PRISIONAL
 Un. Adm: (130311) DIRETORIA CADEIA PUBLICA MIRASSOL D'OEST
 A Partir de: 01/10/2008 Até 01/10/2008
 Processo N.: 126cc
 Nome: (140047) RONI MORAIS
 Cargo/Função: (10278) AGENTE PRISIONAL DO SIST.PRISIONAL
 Un. Adm: (130044) SUBDIRETORIA DA PENITENCIARIA DE SINOP
 A Partir de: 01/10/2008 Até 01/10/2008
 Processo N.: 126cc
 Nome: (140223) ROSA MARIA PINHEIRO DA SILVA GOUVEIA
 Cargo/Função: (8990) ASSISTENTE SISTEMA PRISIONAL
 Un. Adm: (130036) DIRETORIA DA PENITENCIARIA DE SINOP
 A Partir de: 01/10/2008 Até 01/10/2008
 Processo N.: 126cc
 Nome: (91896) ROSA RODRIGUES SOARES
 Cargo/Função: (10278) AGENTE PRISIONAL DO SIST.PRISIONAL
 Un. Adm: (130320) DIRETORIA CADEIA PUBL. PEIXOTO DE AZEVEDO
 A Partir de: 01/10/2008 Até 01/10/2008
 Processo N.: 126cc
 Nome: (124867) ROSANA ALEIXO DE SOUZA
 Cargo/Função: (10278) AGENTE PRISIONAL DO SIST.PRISIONAL
 Un. Adm: (130621) DIRETORIA CADEIA PUBLICA DE RIO BRANCO
 A Partir de: 01/10/2008 Até 01/10/2008
 Processo N.: 126cc
 Nome: (85598) ROSANGELA RODRIGUES
 Cargo/Função: (10979) PAPILOSCOPISTA
 Un. Adm: (130702) GERENCIA DE IDENTIFICACAO (III)
 A Partir de: 01/09/2008 Até 01/09/2008
 Processo N.: 126cc
 Nome: (142642) ROSIMEIRE APARECIDA RAMOS
 Cargo/Função: (10278) AGENTE PRISIONAL DO SIST.PRISIONAL
 Un. Adm: (130036) DIRETORIA DA PENITENCIARIA DE SINOP
 A Partir de: 01/10/2008 Até 01/10/2008
 Processo N.: 126cc
 Nome: (123104) RUBENS PEREIRA
 Cargo/Função: (10910) PERITO CRIMINAL OFICIAL
 Un. Adm: (130672) COORD.REG.DA POLITEC DE RONDONOPOLIS
 A Partir de: 01/10/2008 Até 01/10/2008
 Processo N.: 126cc
 Nome: (128649) SALETE DE MELO
 Cargo/Função: (10278) AGENTE PRISIONAL DO SIST.PRISIONAL
 Un. Adm: (130036) DIRETORIA DA PENITENCIARIA DE SINOP
 A Partir de: 01/10/2008 Até 01/10/2008
 Processo N.: 126cc
 Nome: (143387) SAMUEL FERNANDES DE SOUZA
 Cargo/Função: (10987) TECNICO DE NECROPSIA
 Un. Adm: (130672) COORD.REG.DA POLITEC DE RONDONOPOLIS
 A Partir de: 01/09/2008 Até 01/09/2008
 Processo N.: 126cc
 Nome: (127725) SANDRA FERREIRA DE LIMA
 Cargo/Função: (10278) AGENTE PRISIONAL DO SIST.PRISIONAL
 Un. Adm: (130036) DIRETORIA DA PENITENCIARIA DE SINOP
 A Partir de: 01/10/2008 Até 01/10/2008
 Processo N.: 126cc
 Nome: (107373) SANDRA MARIA PERINAZZO RAMBO
 Cargo/Função: (10910) PERITO CRIMINAL OFICIAL
 Un. Adm: (130680) GERENCIA DE CRIMINALISTICA (III)
 A Partir de: 01/10/2008 Até 01/10/2008
 Processo N.: 126cc
 Nome: (130745) SANDRINEI RODRIGUES DE MORAES
 Cargo/Função: (10278) AGENTE PRISIONAL DO SIST.PRISIONAL
 Un. Adm: (130036) DIRETORIA DA PENITENCIARIA DE SINOP
 A Partir de: 01/10/2008 Até 01/10/2008
 Processo N.: 126cc
 Nome: (106801) SAULO LUCATELLI
 Cargo/Função: (10910) PERITO CRIMINAL OFICIAL
 Un. Adm: (129739) GER.DE PERICIAS EXTERNAS (III)
 A Partir de: 01/10/2008 Até 01/10/2008
 Processo N.: 126cc
 Nome: (127606) SERGIO FERREIRA LISBOA
 Cargo/Função: (10278) AGENTE PRISIONAL DO SIST.PRISIONAL
 Un. Adm: (130036) DIRETORIA DA PENITENCIARIA DE SINOP
 A Partir de: 01/10/2008 Até 01/10/2008
 Processo N.: 126cc
 Nome: (128905) SIDINEI JOSE BATISTA
 Cargo/Função: (10278) AGENTE PRISIONAL DO SIST.PRISIONAL
 Un. Adm: (130036) DIRETORIA DA PENITENCIARIA DE SINOP
 A Partir de: 01/10/2008 Até 01/10/2008
 Processo N.: 126cc
 Nome: (85376) SILVANA DOS SANTOS LEITE
 Cargo/Função: (10278) AGENTE PRISIONAL DO SIST.PRISIONAL

Un. Adm: (130001) SUBDIRETORIA PENITENCIARIA RONDONOPOLIS
 A Partir de: 01/09/2008 Até 01/09/2008
 Processo N.: 126cc
 Nome: (127599) SILVANO NETO DOS SANTOS
 Cargo/Função: (10278) AGENTE PRISIONAL DO SIST.PRISIONAL
 Un. Adm: (130036) DIRETORIA DA PENITENCIARIA DE SINOP
 A Partir de: 01/10/2008 Até 01/10/2008
 Processo N.: 126cc
 Nome: (200294) SILVIO LUIS C. FILGUEIRAS
 Cargo/Função: (10278) AGENTE PRISIONAL DO SIST.PRISIONAL
 Un. Adm: (130036) DIRETORIA DA PENITENCIARIA DE SINOP
 A Partir de: 01/10/2008 Até 01/10/2008
 Processo N.: 126cc
 Nome: (60576) SIMONE MARIA MARQUES
 Cargo/Função: (10910) PERITO CRIMINAL OFICIAL
 Un. Adm: (129712) COORD.DE CRIMINALISTICA
 A Partir de: 01/10/2008 Até 01/10/2008
 Processo N.: 126cc
 Nome: (35342) SINESIO GOUVEIA DE ALVARENGA
 Cargo/Função: (10928) PERITO OFICIAL MEDICO LEGISTA
 Un. Adm: (130699) GERENCIA DE MEDICINA LEGAL (III)
 A Partir de: 01/09/2008 Até 01/09/2008
 Processo N.: 126cc
 Nome: (94398) SORAYA MARIA DA SILVA PESQUERO
 Cargo/Função: (10910) PERITO CRIMINAL OFICIAL
 Un. Adm: (130680) GERENCIA DE CRIMINALISTICA (III)
 A Partir de: 01/10/2008 Até 01/10/2008
 Processo N.: 126cc
 Nome: (140018) TEREZINHA BETTILO
 Cargo/Função: (10278) AGENTE PRISIONAL DO SIST.PRISIONAL
 Un. Adm: (130044) SUBDIRETORIA DA PENITENCIARIA DE SINOP
 A Partir de: 01/10/2008 Até 01/10/2008
 Processo N.: 126cc
 Nome: (205868) THIAGO IAFELICE DOS SANTOS
 Cargo/Função: (10936) PERITO OFICIAL ODONTO LEGISTA
 Un. Adm: (129690) SUPERINT.PERIC.OFIC.E IDENT.TEC.-POLITEC
 A Partir de: 05/09/2008 Até 05/09/2008
 Processo N.: 126cc
 Nome: (138559) TONY RAMOS DIAS
 Cargo/Função: (10278) AGENTE PRISIONAL DO SIST.PRISIONAL
 Un. Adm: (130621) DIRETORIA CADEIA PUBLICA DE RIO BRANCO
 A Partir de: 01/10/2008 Até 01/10/2008
 Processo N.: 126cc
 Nome: (127710) VALDECI PATRICIO PEDROZO
 Cargo/Função: (10278) AGENTE PRISIONAL DO SIST.PRISIONAL
 Un. Adm: (130044) SUBDIRETORIA DA PENITENCIARIA DE SINOP
 A Partir de: 01/10/2008 Até 01/10/2008
 Processo N.: 126cc
 Nome: (96820) VALDEIR RODRIGUES DA SILVA
 Cargo/Função: (10278) AGENTE PRISIONAL DO SIST.PRISIONAL
 Un. Adm: (130036) DIRETORIA DA PENITENCIARIA DE SINOP
 A Partir de: 01/10/2008 Até 01/10/2008
 Processo N.: 126cc
 Nome: (142640) VALDIVIO JOSE CANDIDO
 Cargo/Função: (10278) AGENTE PRISIONAL DO SIST.PRISIONAL
 Un. Adm: (130036) DIRETORIA DA PENITENCIARIA DE SINOP
 A Partir de: 01/10/2008 Até 01/10/2008
 Processo N.: 126cc
 Nome: (128639) VALMOR FLORES
 Cargo/Função: (10278) AGENTE PRISIONAL DO SIST.PRISIONAL
 Un. Adm: (130036) DIRETORIA DA PENITENCIARIA DE SINOP
 A Partir de: 01/10/2008 Até 01/10/2008
 Processo N.: 126cc
 Nome: (127726) VANDERLEI VALENTE BARBOSA
 Cargo/Função: (10278) AGENTE PRISIONAL DO SIST.PRISIONAL
 Un. Adm: (130036) DIRETORIA DA PENITENCIARIA DE SINOP
 A Partir de: 01/10/2008 Até 01/10/2008
 Processo N.: 126cc
 Nome: (128641) VANIVALDO ROSA
 Cargo/Função: (10278) AGENTE PRISIONAL DO SIST.PRISIONAL
 Un. Adm: (130036) DIRETORIA DA PENITENCIARIA DE SINOP
 A Partir de: 01/10/2008 Até 01/10/2008
 Processo N.: 126cc
 Nome: (118691) VIDARLAN ABREU LOPES
 Cargo/Função: (10278) AGENTE PRISIONAL DO SIST.PRISIONAL
 Un. Adm: (130001) SUBDIRETORIA PENITENCIARIA RONDONOPOLIS
 A Partir de: 01/10/2008 Até 01/10/2008
 Processo N.: 126cc
 Nome: (128650) VILMA DA SILVA SOUZA
 Cargo/Função: (10278) AGENTE PRISIONAL DO SIST.PRISIONAL
 Un. Adm: (130036) DIRETORIA DA PENITENCIARIA DE SINOP
 A Partir de: 01/10/2008 Até 01/10/2008
 Processo N.: 126cc
 Nome: (49380) VIVALDO RODRIGUES DE OLIVEIRA
 Cargo/Função: (10910) PERITO CRIMINAL OFICIAL
 Un. Adm: (130680) GERENCIA DE CRIMINALISTICA (III)
 A Partir de: 01/10/2008 Até 01/10/2008
 Processo N.: 126cc
 Nome: (94631) WALDEMON TADEU VICTOR COELHO
 Cargo/Função: (10910) PERITO CRIMINAL OFICIAL
 Un. Adm: (130680) GERENCIA DE CRIMINALISTICA (II)
 A Partir de: 01/10/2008 Até 01/10/2008
 Processo N.: 126cc
 Nome: (57022) WILLIAM DOS SANTOS CARVALHO
 Cargo/Função: (6076) AUXILIAR DESENV. ECON. SOCIAL
 Un. Adm: (129755) COORD.DE MEDICINA LEGAL
 A Partir de: 01/06/2008 Até 01/06/2008
 Processo N.: 126cc
 Nome: (122257) WILSON FERREIRA DE FREITAS
 Cargo/Função: (10278) AGENTE PRISIONAL DO SIST.PRISIONAL
 Un. Adm: (130044) SUBDIRETORIA DA PENITENCIARIA DE SINOP
 A Partir de: 01/10/2008 Até 01/10/2008
 Processo N.: 126cc
 Nome: (47851) WILSON JOSE DE BARROS
 Cargo/Função: (10928) PERITO OFICIAL MEDICO LEGISTA
 Un. Adm: (130974) GERENCIA REG.DA POLITEC DE ALTO ARAGUAIA
 A Partir de: 06/10/2008 Até 06/10/2008
 Processo N.: 126cc
 Nome: (94590) WLADIMIR LOPES DO NASCIMENTO
 Cargo/Função: (10987) TECNICO DE NECROPSIA
 Un. Adm: (130699) GERENCIA DE MEDICINA LEGAL (III)
 A Partir de: 01/09/2008 Até 01/09/2008
 PUBLICADA, REGISTRADA, CUMPRÁ-SE.
 Cuiabá-MT, 02 de Dezembro de 2008.
 Diógenes Gomes Curado Filho
 Secretário de Estado de Justiça e Seg Pública

BOLETIM DE PESSOAL/SEJUS/00226/2008

DE: 02/12/2008

O Secretário de Estado de Justiça e Seg Pública no uso de suas atribuições que lhes são conferidas por lei,
Resolve: DEFERIR

Evento: LICENÇA PARA TRATAMENTO DE SAUDE

Processo N.:

Nome: (114855) ALEXANDRE CASTRO DE ARRUDA
Cargo/Função: (10278) AGENTE PRISIONAL DO SIST.PRISIONAL
Un. Adm: (129860) SUBDIRETORIA PENITENCIARIA PASCOAL RAMOS
A Partir de: 07/11/2008 Até 06/12/2008

Processo N.:

Nome: (138541) FRANCISKELY CAMPOS MOREIRA
Cargo/Função: (10278) AGENTE PRISIONAL DO SIST.PRISIONAL
Un. Adm: (130141) DIRETORIA DA CADEIA PUBLICA DE CACERES
A Partir de: 17/11/2008 Até 16/12/2008

Processo N.:

Nome: (115862) MARCIO FABIANO FIN
Cargo/Função: (10278) AGENTE PRISIONAL DO SIST.PRISIONAL
Un. Adm: (130281) DIRETORIA DA CADEIA PUBLICA DE JACIARA
A Partir de: 19/11/2008 Até 16/02/2009

Processo N.:

Nome: (128861) NELSON LUIZ PEREIRA LEITE
Cargo/Função: (10278) AGENTE PRISIONAL DO SIST.PRISIONAL
Un. Adm: (129860) SUBDIRETORIA PENITENCIARIA PASCOAL RAMOS
A Partir de: 10/11/2008 Até 23/11/2008

Processo N.:

Nome: (76075) RUBENS CLAUDIO ROJAS
Cargo/Função: (10278) AGENTE PRISIONAL DO SIST.PRISIONAL
Un. Adm: (130001) SUBDIRETORIA PENITENCIARIA RONDONOPOLIS
A Partir de: 26/11/2008 Até 24/01/2009

Processo N.:

Nome: (116002) SEBASTIANA LOURDES DA COSTA
Cargo/Função: (8990) ASSISTENTE SISTEMA PRISIONAL
Un. Adm: (129860) SUBDIRETORIA PENITENCIARIA PASCOAL RAMOS
A Partir de: 04/11/2008 Até 03/12/2008
PUBLICADA, REGISTRADA, CUMPR-SE.
Cuiabá-MT, 02 de Dezembro de 2008.
Diógenes Gomes Curado Filho
Secretário de Estado de Justiça e Seg Pública

BOLETIM DE PESSOAL/SEJUS/00227/2008

DE: 02/12/2008

O Secretário de Estado de Justiça e Seg Pública no uso de suas atribuições que lhes são conferidas por lei,
Resolve: RETIFICAR

Evento: LICENÇA PARA TRATAMENTO DE SAUDE

Processo N.:

Nome: (91828) ANA FILOMENA DE ARRUDA
Cargo/Função: (8990) ASSISTENTE SISTEMA PRISIONAL
Un. Adm: (129950) GER.APOIO ADM.E PENAL PENIT.FEM.ANA MAY
A Partir de: 31/10/2008 Até 29/11/2008
PUBLICADA, REGISTRADA, CUMPR-SE.
Cuiabá-MT, 02 de Dezembro de 2008.
Diógenes Gomes Curado Filho
Secretário de Estado de Justiça e Seg Pública

BOLETIM DE PESSOAL/SEJUS/00228/2008

DE: 02/12/2008

O Secretário de Estado de Justiça e Seg Pública no uso de suas atribuições que lhes são conferidas por lei,
Resolve: DEFERIR

Evento: LICENÇA PARA TRATAMENTO DE SAUDE EM PESSOA DA FAMILIA

Processo N.:

Nome: (122437) CATIA ANTONIA PEREIRA
Cargo/Função: (10278) AGENTE PRISIONAL DO SIST.PRISIONAL
Un. Adm: (130532) DIRETORIA CADEIA PUBLICA DE NOBRES
A Partir de: 19/11/2008 Até 18/12/2008

Processo N.:

Nome: (8984) MARIA IVAN DA SILVA LEITE PARADA
Cargo/Função: (10979) PAPILOSCOPISTA
Un. Adm: (130788) GERENCIA DE IDENTIFICACAO (III)
A Partir de: 14/11/2008 Até 13/12/2008
PUBLICADA, REGISTRADA, CUMPR-SE.
Cuiabá-MT, 02 de Dezembro de 2008.
Diógenes Gomes Curado Filho
Secretário de Estado de Justiça e Seg Pública

PJC

POLÍCIA JUDICIÁRIA CIVIL

BOLETIM DE PESSOAL/PJC/00174/2008

DE: 02/12/2008

O Diretor Geral da Policia Judiciária Civil no uso de suas atribuições que lhes são conferidas por lei,
Resolve: DEFERIR

Evento: LICENÇA PARA TRATAMENTO DE SAUDE

Processo N.:

Nome: (19526) ALDERSON NOGUEIRA PIO
Cargo/Função: (4758) AGENTE DE POLICIA
Un. Adm: (005690) DELEGACIA MUNICIPAL DE BARRA DO GARCAS
A Partir de: 25/11/2008 Até 23/05/2009

Processo N.:

Nome: (136624) ANDREA CRISTINE OLIVEIRA COSTA GUIRRA
Cargo/Função: (9172) INVESTIGADOR DE POLICIA/LC155
Un. Adm: (005398) DEL. ESP. DEF. DA MULHER - B. DO GARCAS
A Partir de: 26/11/2008 Até 25/12/2008

Processo N.:

Nome: (95702) ANTONIO JULIO DOS SANTOS
Cargo/Função: (4758) AGENTE DE POLICIA
Un. Adm: (006289) DEL MUNICIPAL DE LUCAS DO RIO VERDE
A Partir de: 20/11/2008 Até 18/01/2009

Processo N.:

Nome: (203723) LEANDRO MATIAS GARCIA
Cargo/Função: (9172) INVESTIGADOR DE POLICIA/LC155
Un. Adm: (131997) ACADEMIA DE POLICIA JUDICIARIA CIVIL
A Partir de: 10/11/2008 Até 14/11/2008

Processo N.:

Nome: (24968) REGINA LUCIA DA SILVA
Cargo/Função: (4758) AGENTE DE POLICIA
Un. Adm: (005908) DELEGACIA DISTRITAL DO COXIPO
A Partir de: 15/11/2008 Até 24/12/2008

Processo N.:

Nome: (23446) SEBASTIAO CLAUDINEY SONAQUE

Cargo/Função: (4758) AGENTE DE POLICIA
Un. Adm: (005827) DEL MUNICIPAL DE S. JOSE DOS IV MARCOS
A Partir de: 28/11/2008 Até 27/12/2008

Processo N.:

Nome: (23558) VALDOMIRO LEAO DA SILVA
Cargo/Função: (4758) AGENTE DE POLICIA
Un. Adm: (005509) DEL. ESP. DE ROUBOS E FURTOS - V. GRANDE
A Partir de: 16/11/2008 Até 15/12/2008
PUBLICADA, REGISTRADA, CUMPR-SE.
Cuiabá-MT, 02 de Dezembro de 2008.
José Lindomar Costa
Diretor Geral da Policia Judiciária Civil

BOLETIM DE PESSOAL/PJC/00175/2008

DE: 02/12/2008

O Diretor Geral da Policia Judiciária Civil no uso de suas atribuições que lhes são conferidas por lei,
Resolve: DEFERIR

Evento: LICENÇA PARA TRATAMENTO DE SAUDE EM PESSOA DA FAMILIA

Processo N.:

Nome: (92129) LAURA ANGELICA ARAUJO VIEGAS
Cargo/Função: (4758) AGENTE DE POLICIA
Un. Adm: (005460) DEL. ESP. DE MENORES - CACERES
A Partir de: 22/11/2008 Até 19/12/2008
PUBLICADA, REGISTRADA, CUMPR-SE.
Cuiabá-MT, 02 de Dezembro de 2008.
José Lindomar Costa
Diretor Geral da Policia Judiciária Civil

PMMT

POLÍCIA MILITAR

BOLETIM DE PESSOAL/PM/00129/2008

DE: 02/12/2008

O Comandante Geral da PM-MT no uso de suas atribuições que lhes são conferidas por lei,
Resolve: DEFERIR

Evento: LICENÇA PARA TRATAMENTO DE SAUDE

Processo N.:

Nome: (107697) ALEXANDRE FELIX PINTO
Cargo/Função: (8907) SOLDADO
Un. Adm: (016985) BATALHAO DA POLICIA DE GUARDA
A Partir de: 08/11/2008 Até 07/12/2008

Processo N.:

Nome: (108317) ALYSSOM ROGERIO LEAL DE BRITTO
Cargo/Função: (8907) SOLDADO
Un. Adm: (115223) COMANDO REGIONAL II VARZEA GRANDE/MT
A Partir de: 30/10/2008 Até 28/12/2008

Processo N.:

Nome: (10643) ANEGINO RODRIGUES LIMA
Cargo/Função: (8893) CABO
Un. Adm: (017035) SEXTO BATALHAO DA POLICIA MILITAR
A Partir de: 10/11/2008 Até 09/12/2008

Processo N.:

Nome: (16875) ARMINDO BATISTA
Cargo/Função: (8893) CABO
Un. Adm: (017035) SEXTO BATALHAO DA POLICIA MILITAR
A Partir de: 19/11/2008 Até 03/12/2008

Processo N.:

Nome: (72535) ATAUL ANGELO DE OLIVEIRA CATELAN
Cargo/Função: (8893) CABO
Un. Adm: (017035) SEXTO BATALHAO DA POLICIA MILITAR
A Partir de: 17/11/2008 Até 16/12/2008

Processo N.:

Nome: (118853) BRUNO CARDOSO NUNES DA SILVA
Cargo/Função: (8907) SOLDADO
Un. Adm: (016969) BATALHAO DA POLICIA DE TRANSITO
A Partir de: 01/11/2008 Até 30/12/2008

Processo N.:

Nome: (98931) CLAUDIA APARECIDA ALVES DA FONSECA
Cargo/Função: (8907) SOLDADO
Un. Adm: (115223) COMANDO REGIONAL II VARZEA GRANDE/MT
A Partir de: 21/11/2008 Até 05/12/2008

Processo N.:

Nome: (90902) ELLENE LAURA KROPIEC
Cargo/Função: (8907) SOLDADO
Un. Adm: (016977) CIA DA POLICIA MILITAR FEMININA
A Partir de: 11/11/2008 Até 10/12/2008

Processo N.:

Nome: (73033) EURESLINDO ALVES PEREIRA
Cargo/Função: (8907) SOLDADO
Un. Adm: (017000) SEGUNDO BATALHAO DA POLICIA MILITAR
A Partir de: 27/11/2008 Até 26/12/2008

Processo N.:

Nome: (70248) JEFERSON SILVA CORREA
Cargo/Função: (8907) SOLDADO
Un. Adm: (016977) CIA DA POLICIA MILITAR FEMININA
A Partir de: 11/11/2008 Até 10/12/2008

Processo N.:

Nome: (36200) LAZARO SEBASTIAO ALVES DE ABREU
Cargo/Função: (8893) CABO
Un. Adm: (017035) SEXTO BATALHAO DA POLICIA MILITAR
A Partir de: 21/11/2008 Até 20/12/2008

Processo N.:

Nome: (49315) LUCINEIA DIAS DA CRUZ GOMES
Cargo/Função: (8907) SOLDADO
Un. Adm: (106011) AMBULATORIO CENTRAL DA POLICIA MILITAR
A Partir de: 14/11/2008 Até 29/11/2008

Processo N.:

Nome: (113000) MAILTON SOARES
Cargo/Função: (8907) SOLDADO
Un. Adm: (017094) BATALHAO DA POLICIA FLORESTAL
A Partir de: 13/11/2008 Até 28/11/2008

Processo N.:

Nome: (11603) MARISE LUZIA DA SILVA
Cargo/Função: (6050) AGENTE DESENV. ECON. SOCIAL
Un. Adm: (016810) PESSOAL CIVIL
A Partir de: 17/11/2008 Até 16/12/2008

Processo N.:

Nome: (108079) MARIZA KOLLING
Cargo/Função: (8907) SOLDADO
Un. Adm: (097543) CMDO REGIONAL III REGIAO NORTE DE SINOP
A Partir de: 25/11/2008 Até 24/12/2008

Processo N.:

Nome: (25454) MAURICIO SALLES
Cargo/Função: (8893) CABO

Un. Adm: (017019) QUINTO BATALHAO DA POLICIA MILITAR
A Partir de: 22/11/2008 Até 20/01/2009

Processo N.:
Nome: (110768) RANDESON CARVAJAL QUISPE
Cargo/Função: (8907) SOLDADO
Un. Adm: (017000) SEGUNDO BATALHAO DA POLICIA MILITAR
A Partir de: 22/11/2008 Até 19/02/2009

Processo N.:
Nome: (17811) WALDIR PEREIRA MATOS
Cargo/Função: (8993) CABO
Un. Adm: (017000) SEGUNDO BATALHAO DA POLICIA MILITAR
A Partir de: 26/11/2008 Até 05/12/2008

Processo N.:
Nome: (110832) WESLEY PEREIRA DA SILVA
Cargo/Função: (8907) SOLDADO
Un. Adm: (017000) SEGUNDO BATALHAO DA POLICIA MILITAR
A Partir de: 10/11/2008 Até 09/12/2008
PUBLICADA, REGISTRADA, CUMPRÁ-SE.
Cuiabá-MT, 02 de Dezembro de 2008.
Antônio Benedito de Campos Filho
Comandante Geral da PM-MT

CBM

CORPO DE BOMBEIROS MILITAR

PORTARIA/CEM/00027/2008 DE: 02/12/2008
O Comandante Geral do CEM-MT no uso de suas atribuições que lhes são conferidas por lei,

Resolve: DESIGNAR

Evento: Designação de Função/Função de Confiança

Processo N.: BI 305 de 03/11/08
Nome: (117809) ADRIANO VITAL COSTA
Cargo/Função: (11347) DESIG. FUNCAO MILITAR ESTADUAL
Un. Adm: (075736) 4. CIA. INDEP. BOMBEIRO MILITAR
A Partir de: 01/12/2008

Processo N.: BI 305 de 03/11/08
Nome: (92649) EDILSON LUZ DOS SANTOS
Cargo/Função: (11347) DESIG. FUNCAO MILITAR ESTADUAL
Un. Adm: (075736) 4. CIA. INDEP. BOMBEIRO MILITAR
A Partir de: 01/12/2008

Processo N.: BI 305 de 03/11/08
Nome: (52033) JOSE AMILTON DE MORAES
Cargo/Função: (11347) DESIG. FUNCAO MILITAR ESTADUAL
Un. Adm: (075736) 4. CIA. INDEP. BOMBEIRO MILITAR
A Partir de: 01/12/2008

Processo N.: hcg 2376 de 07/11/08
Nome: (90868) MARCELO AUGUSTO REVELLES CARVALHO
Cargo/Função: (11347) DESIG. FUNCAO MILITAR ESTADUAL
Un. Adm: (039861) 2. BATALHAO DE BOMBEIRO MILITAR (2. BBM)
A Partir de: 02/07/2008

Processo N.: bi 305 de 03/11/08
Nome: (37138) SERGIO RODRIGUES BARROS
Cargo/Função: (11347) DESIG. FUNCAO MILITAR ESTADUAL
Un. Adm: (075736) 4. CIA. INDEP. BOMBEIRO MILITAR
A Partir de: 01/12/2008
PUBLICADA, REGISTRADA, CUMPRÁ-SE.
Cuiabá-MT, 02 de Dezembro de 2008.
Arlton Azevedo Ferreira
Comandante Geral do CEM-MT

PORTARIA/CEM/00028/2008 DE: 02/12/2008
O Comandante Geral do CEM-MT no uso de suas atribuições que lhes são conferidas por lei,

Resolve: DISPENSAR

Evento: Designação de Função/Função de Confiança

Processo N.: BI 305 DE 03/11/08
Nome: (51996) ALDEMIRO MOREIRA DA LUZ
Cargo/Função: (11347) DESIG. FUNCAO MILITAR ESTADUAL
Un. Adm: (075736) 4. CIA. INDEP. BOMBEIRO MILITAR
A Partir de: 30/11/2008

Processo N.: BI 305 DE 03/11/08
Nome: (37148) ATAIDE JOSE NOGUEIRA
Cargo/Função: (11347) DESIG. FUNCAO MILITAR ESTADUAL
Un. Adm: (039861) 2. BATALHAO DE BOMBEIRO MILITAR (2. BBM)
A Partir de: 30/11/2008

Processo N.: bi 305 de 03/11/08
Nome: (17133) JEFFERSON AUGUSTO DA SILVA
Cargo/Função: (11347) DESIG. FUNCAO MILITAR ESTADUAL
Un. Adm: (075736) 4. CIA. INDEP. BOMBEIRO MILITAR
A Partir de: 30/11/2008

Processo N.: BI 305 DE 03/11/08
Nome: (71757) LAECIO CARLOS PEREIRA
Cargo/Função: (11347) DESIG. FUNCAO MILITAR ESTADUAL
Un. Adm: (075736) 4. CIA. INDEP. BOMBEIRO MILITAR
A Partir de: 30/11/2008
PUBLICADA, REGISTRADA, CUMPRÁ-SE.
Cuiabá-MT, 02 de Dezembro de 2008.
Arlton Azevedo Ferreira
Comandante Geral do CEM-MT

BOLETIM DE PESSOAL/CEM/00063/2008 DE: 02/12/2008
O Comandante Geral do CEM-MT no uso de suas atribuições que lhes são conferidas por lei,

Resolve: DEFERIR

Evento: LICENÇA PARA TRATAMENTO DE SAUDE

Processo N.:
Nome: (52155) ABNILDO RIBEIRO DA SILVA
Cargo/Função: (2208) PRIMEIRO SARGENTO
Un. Adm: (039926) 2. CIA. INDEP. BOMBEIRO MILITAR (2. CIBM)
A Partir de: 20/11/2008 Até 04/12/2008

Processo N.:
Nome: (117082) LEO CASSIO PEREIRA FAGUNDES
Cargo/Função: (8907) SOLDADO
Un. Adm: (040304) 1. CIA. INDEP. BOMBEIRO MILITAR (1. CIBM)
A Partir de: 20/11/2008 Até 26/11/2008

Processo N.:
Nome: (52272) LINDSON RAMATHIS MEIRA DO NASCIMENTO
Cargo/Função: (8907) SOLDADO
Un. Adm: (039861) 2. BATALHAO DE BOMBEIRO MILITAR (2. BBM)
A Partir de: 18/11/2008 Até 15/02/2009

Processo N.:
Nome: (99776) ROSIMAR VICENTE MACHADO
Cargo/Função: (8993) CABO
Un. Adm: (040304) 1. CIA. INDEP. BOMBEIRO MILITAR (1. CIBM)

A Partir de: 18/11/2008 Até 17/12/2008

Processo N.:
Nome: (71517) ROSINEI SILVA ORTEGA
Cargo/Função: (8907) SOLDADO
Un. Adm: (039926) 2. CIA. INDEP. BOMBEIRO MILITAR (2. CIBM)
A Partir de: 25/11/2008 Até 09/12/2008
PUBLICADA, REGISTRADA, CUMPRÁ-SE.
Cuiabá-MT, 02 de Dezembro de 2008.
Arlton Azevedo Ferreira
Comandante Geral do CEM-MT

SEDUC

SECRETARIA DE ESTADO DE EDUCAÇÃO

O Secretário de Estado de Educação no uso de suas atribuições que lhes são conferidas por lei,

Resolve: AUTORIZAR

Objeto: CONTRATAÇÃO TEMPORARIA POR MOTIVO DE URGÊNCIA
CONTRATO/SEDUC/58073/2008 DE: 02/12/2008

Processo N.: 86137
Contratado: (200563) ROBSON BATISTA NOGUEIRA
CPF: 010.971.071-16
Cargo/Função: (3514) CONTR. TEMP. FUNCAO PROF. NAO HABILIT
Referência: A-001 Carga Horária: 10 horas semanais
Un. Adm: (145734) E.E.MARIA MIRANDA ARAUJO
A Partir de: 30/09/2008 Até 19/12/2008

CONTRATO/SEDUC/58074/2008 DE: 02/12/2008

Processo N.: 86789
Contratado: (200688) FABIO LOPES DA SILVA
CPF: 785.425.371-49
Cargo/Função: (3514) CONTR. TEMP. FUNCAO PROF. NAO HABILIT
Referência: A-001 Carga Horária: 25 horas semanais
Un. Adm: (063894) EEPG. MENINOS DO FUTURO
A Partir de: 02/09/2008 Até 19/12/2008

CONTRATO/SEDUC/58075/2008 DE: 02/12/2008

Processo N.: 86787
Contratado: (207142) MILENE VIANA DE ALMEIDA
CPF: 002.259.571-67
Cargo/Função: (3476) APOIO ADM. EDUCACIONAL-ELEMENTAR
Referência: A-001 Carga Horária: 30 horas semanais
Un. Adm: (010596) EEPG - PRESIDENTE MEDICI
A Partir de: 04/10/2008 Até 19/12/2008
PUBLICADA, REGISTRADA, CUMPRÁ-SE.
Cuiabá-MT, 02 de Dezembro de 2008.
Ságuas Moraes Sousa
Secretário de Estado de Educação

O Secretário de Estado de Educação no uso de suas atribuições que lhes são conferidas por lei,

Resolve: RETIFICAR

Objeto: CONTRATAÇÃO TEMPORARIA POR MOTIVO DE URGÊNCIA
CONTRATO/SEDUC/58076/2008 DE: 02/12/2008

Processo N.: 86009
Contratado: (207275) ANDRE MAURICIO TEIXEIRA
CPF: 458.100.959-68
Cargo/Função: (3506) CONTR. TEMP. FUNCAO PROF. HABILITADO
Referência: B-001 Carga Horária: 10 horas semanais
Un. Adm: (049832) EEPG SALIM FELICIO
A Partir de: 25/09/2008 Até 19/12/2008
PUBLICADA, REGISTRADA, CUMPRÁ-SE.
Cuiabá-MT, 02 de Dezembro de 2008.
Ságuas Moraes Sousa
Secretário de Estado de Educação

O Secretário de Estado de Educação no uso de suas atribuições que lhes são conferidas por lei,

Resolve: AUTORIZAR

Objeto: CONTRATAÇÃO TEMPORARIA POR MOTIVO DE URGÊNCIA
CONTRATO/SEDUC/58077/2008 DE: 02/12/2008

Processo N.: 85094
Contratado: (207912) RODRIGO DE QUEIROZ SILVA
CPF: 025.464.711-12
Cargo/Função: (3514) CONTR. TEMP. FUNCAO PROF. NAO HABILIT
Referência: A-001 Carga Horária: 20 horas semanais
Un. Adm: (119237) E.E.ANDRE ANTONIO MAGGI
A Partir de: 01/06/2008 Até 19/12/2008

CONTRATO/SEDUC/58078/2008 DE: 02/12/2008

Processo N.: 86050
Contratado: (208057) CLAUDIA GLORIA DE FREITAS VAES
CPF: 284.366.601-53
Cargo/Função: (6025) TECNICO DESENV. ECON. SOCIAL
Referência: A-001 Carga Horária: 40 horas semanais
Un. Adm: (008982) GABINETE DO SECRETARIO
A Partir de: 01/12/2008 Até 31/12/2008

CONTRATO/SEDUC/58079/2008 DE: 02/12/2008

Processo N.: 86051
Contratado: (208058) ROSELI MARIA DE FATIMA
CPF: 393.619.771-72
Cargo/Função: (6025) TECNICO DESENV. ECON. SOCIAL
Referência: A-001 Carga Horária: 40 horas semanais
Un. Adm: (008982) GABINETE DO SECRETARIO
A Partir de: 04/11/2008 Até 31/12/2008

CONTRATO/SEDUC/58080/2008 DE: 02/12/2008

Processo N.: 83871
Contratado: (208073) JORGE LEANDRO ROHR
CPF: 936.391.710-04
Cargo/Função: (3514) CONTR. TEMP. FUNCAO PROF. NAO HABILIT
Referência: A-001 Carga Horária: 18 horas semanais
Un. Adm: (039055) EEPG - PROF. JOAO REZENDE DE AZEVEDO
A Partir de: 07/10/2008 Até 19/12/2008

CONTRATO/SEDUC/58081/2008 DE: 02/12/2008

Processo N.: 80914
Contratado: (91558) NORMAN CRISTINA RIBEIRO DE MORAIS
CPF: 631.910.321-34
Cargo/Função: (3506) CONTR. TEMP. FUNCAO PROF. HABILITADO
Referência: B-001 Carga Horária: 20 horas semanais
Un. Adm: (011940) EEPG - JOSE LEITE DE MORAES
A Partir de: 22/05/2008 Até 18/08/2008
PUBLICADA, REGISTRADA, CUMPRÁ-SE.
Cuiabá-MT, 02 de Dezembro de 2008.
Ságuas Moraes Sousa
Secretário de Estado de Educação

O Secretário de Estado de Educação no uso de suas atribuições que lhes são conferidas por lei,

Resolve: RETIFICAR
Objeto: CONTRATAÇÃO TEMPORARIA POR MOTIVO DE URGÊNCIA
CONTRATO/SEDUC/58082/2008 DE: 02/12/2008
Processo N°: 86636
Contratado: (92846) MARIA DINORA LEITE DE SOUZA
CPF: 873.876.891-72
Cargo/Função: (3506) CONTR. TEMP. FUNCAO PROF. HABILITADO
Referência: B-001 Carga Horária: 04 horas semanais
Un. Adm: (014729) EEPSG - SAO FRANCISCO DE ASSIS
A Partir de: 08/07/2008 Até 19/12/2008
PUBLICADA, REGISTRADA, CUMpra-SE.
Cuiabá-MT, 02 de Dezembro de 2008.
Ságuas Moraes Sousa
Secretário de Estado de Educação

O Secretário de Estado de Educação no uso de suas atribuições que lhes são conferidas por lei,

Resolve: AUTORIZAR
Objeto: CONTRATO TEMPORARIO EM SUBSTITUIÇÃO POR MOTIVO DE URGÊNCIA
CONTRATO/SEDUC/58083/2008 DE: 02/12/2008
Processo N°: 81411
Contratado: (105824) KELLY PATRICIA GOMES FERREIRA
CPF: 864.674.411-68
Cargo/Função: (3468) TEC ADM EDUC PROFISSIONALIZADO-30
Referência: A-001 Carga Horária: 30H
Un. Adm: (010340) EEPSG - LICEU CUIABANO
Substituído: (6095) ROSITA MENDONÇA DE BARROS
A Partir de: 06/09/2008 Até 20/09/2008
CONTRATO/SEDUC/58084/2008 DE: 02/12/2008
Processo N°: 76293
Contratado: (205322) MARIA BETHANIA SOUZA NASCIMENTO ALVES
CPF: 620.883.781-20
Cargo/Função: (3476) APOIO ADM EDUC PROFISSIONALIZADO-30
Referência: A-001 Carga Horária: 30H
Un. Adm: (011274) EEPSG - PROF. MARIA NAZARETH M. NOLETO
Substituído: (67147) RAIMUNDA VIEIRA RABELO
A Partir de: 04/09/2008 Até 18/09/2008
CONTRATO/SEDUC/58085/2008 DE: 02/12/2008
Processo N°: 85362
Contratado: (206204) ANTÔNIO BORGES
CPF: 788.820.361-20
Cargo/Função: (3476) APOIO ADM EDUC PROFISSIONALIZADO-30
Referência: A-001 Carga Horária: 30H
Un. Adm: (015261) EEPSG - 15 DE JUNHO
Substituído: (85123) SANDRO MORETT DE ANDRADE
A Partir de: 23/10/2008 Até 31/12/2008
PUBLICADA, REGISTRADA, CUMpra-SE.
Cuiabá-MT, 02 de Dezembro de 2008.
Ságuas Moraes Sousa
Secretário de Estado de Educação

O Secretário de Estado de Educação no uso de suas atribuições que lhes são conferidas por lei,

Resolve: RETIFICAR
Objeto: CONTRATAÇÃO TEMPORARIA POR MOTIVO DE URGÊNCIA
CONTRATO/SEDUC/58086/2008 DE: 02/12/2008
Processo N°: 86653
Contratado: (127986) ADRIANO NOQUELE DE ALMEIDA
CPF: 018.721.531-60
Cargo/Função: (3468) TECNICO ADMINISTRATIVO EDUCACIONAL
Referência: A-001 Carga Horária: 30 horas semanais
Un. Adm: (013471) EEPSG - CAFE NORTE
A Partir de: 13/02/2008 Até 31/12/2008
CONTRATO/SEDUC/58087/2008 DE: 02/12/2008
Processo N°: 86723
Contratado: (140286) MANOEL BENEDITO ALVES
CPF: 111.890.531-87
Cargo/Função: (3476) APOIO ADM. EDUCACIONAL-ELEMENTAR
Referência: A-001 Carga Horária: 30 horas semanais
Un. Adm: (011681) EEPSG - DR. JOSE RODRIGUES FONTES
A Partir de: 18/02/2008 Até 31/12/2008
CONTRATO/SEDUC/58088/2008 DE: 02/12/2008
Processo N°: 86640
Contratado: (63950) MARIA DE LURDES MENDES CORDEIRO
CPF: 004.127.779-16
Cargo/Função: (3476) APOIO ADM. EDUCACIONAL-ELEMENTAR
Referência: A-001 Carga Horária: 30 horas semanais
Un. Adm: (061450) ESCOLA ESTADUAL LAURA VIEIRA DE SOUZA
A Partir de: 01/02/2008 Até 31/12/2008
PUBLICADA, REGISTRADA, CUMpra-SE.
Cuiabá-MT, 02 de Dezembro de 2008.
Ságuas Moraes Sousa
Secretário de Estado de Educação

O Secretário de Estado de Educação no uso de suas atribuições que lhes são conferidas por lei,

Resolve: REMOVER
Evento: REMOCAO
Processo N.: 411288
Nome: (68451) EDINETH DA CONCEICAO JORTEZ
Cargo/Função: (4731) TEC ADM EDUC PROFISSIONALIZADO-30
Para Un. Adm: (009083) SUPERINTENDENCIA DE G. DE REC. HUMANOS
A Partir de: 01/09/2008
PUBLICADA, REGISTRADA, CUMpra-SE.
Cuiabá-MT, 02 de Dezembro de 2008.
Ságuas Moraes Sousa
Secretário de Estado de Educação

O Secretário de Estado de Educação no uso de suas atribuições que lhes são conferidas por lei,

Resolve: DEFERIR
Evento: LICENCA PARA TRATAMENTO DE SAUDE
Processo N.:
Nome: (33080) ADAIR QUEIROZ DA SILVA
Cargo/Função: (3441) PROFESSOR EDUC. BASICA
Un. Adm: (015237) EEPSG - MIGUEL BARBOSA
A Partir de: 26/11/2008 Até 25/12/2008
Processo N.:
Nome: (33356) AMELIA ALVES FERLETE
Cargo/Função: (3441) PROFESSOR EDUC. BASICA
Un. Adm: (011533) EEPSG - CEL. JERONIMO GOMES SILVA
A Partir de: 24/11/2008 Até 23/12/2008
Processo N.:
Nome: (4365) ANA LUCIA COELHO VASTOR
Cargo/Função: (4740) APOIO ADM EDUC PROFISSIONALIZADO-30
Un. Adm: (011070) EEPSG - DOMINGOS APARECIDO DOS SANTOS

O Secretário de Estado de Educação no uso de suas atribuições que lhes são conferidas por lei,

Resolve: DEFERIR
Evento: LICENCA PARA TRATAMENTO DE SAUDE
Processo N.:
Nome: (33080) ADAIR QUEIROZ DA SILVA
Cargo/Função: (3441) PROFESSOR EDUC. BASICA
Un. Adm: (015237) EEPSG - MIGUEL BARBOSA
A Partir de: 26/11/2008 Até 25/12/2008
Processo N.:
Nome: (33356) AMELIA ALVES FERLETE
Cargo/Função: (3441) PROFESSOR EDUC. BASICA
Un. Adm: (011533) EEPSG - CEL. JERONIMO GOMES SILVA
A Partir de: 24/11/2008 Até 23/12/2008
Processo N.:
Nome: (4365) ANA LUCIA COELHO VASTOR
Cargo/Função: (4740) APOIO ADM EDUC PROFISSIONALIZADO-30
Un. Adm: (011070) EEPSG - DOMINGOS APARECIDO DOS SANTOS

A Partir de: 11/11/2008 Até 10/03/2009
Processo N.:
Nome: (14997) ANA LUCIA DA SILVA
Cargo/Função: (574) ASSISTENTE DE ADMINISTRACAO
Un. Adm: (013226) EEPSG - DR. JOSE GENTIL DA SILVA
A Partir de: 10/11/2008 Até 09/12/2008
Processo N.:
Nome: (39776) ANA MARIA DA SILVA SANTANA
Cargo/Função: (3441) PROFESSOR EDUC. BASICA
Un. Adm: (012394) EEPSG - JOSE DE BARROS MACIEL
A Partir de: 24/11/2008 Até 22/01/2009
Processo N.:
Nome: (31630) ANDREA PEDRA CAVEQUIA DO NASCIMENTO
Cargo/Função: (3441) PROFESSOR EDUC. BASICA
Un. Adm: (064149) ESCOLA ESTADUAL PAULO FREIRE
A Partir de: 25/11/2008 Até 23/01/2009
Processo N.:
Nome: (39430) ANDREA PEREZ LEINAT
Cargo/Função: (3441) PROFESSOR EDUC. BASICA
Un. Adm: (013048) EEPSG - DEP. DORMEVIL FARIA
A Partir de: 24/11/2008 Até 22/01/2009
Processo N.:
Nome: (131756) ANDREA RODRIGUES DE ALMEIDA
Cargo/Função: (3468) TECNICO ADMINISTRATIVO EDUCACIONAL
Un. Adm: (014982) EEPSG - JOAO MATHEUS BARBOSA
A Partir de: 05/11/2008 Até 04/12/2008
Processo N.:
Nome: (71602) ANGELA LUZIA MAGALHAES DA SILVA
Cargo/Função: (3441) PROFESSOR EDUC. BASICA
Un. Adm: (015229) EEPSG - MARECHAL RONDON
A Partir de: 24/11/2008 Até 18/12/2008
Processo N.:
Nome: (20694) ANTONIO LUIZ AFONSO DE LIMA
Cargo/Função: (3441) PROFESSOR EDUC. BASICA
Un. Adm: (117595) E.E. PADRE FIRMO PINTO DUARTE FILHO
A Partir de: 20/11/2008 Até 19/12/2008
Processo N.:
Nome: (32457) ARLENE GARCIA LEAL DE OLIVEIRA
Cargo/Função: (3441) PROFESSOR EDUC. BASICA
Un. Adm: (013102) EEPSG - 14 DE FEVEREIRO
A Partir de: 18/11/2008 Até 17/12/2008
Processo N.:
Nome: (85828) ASSUNCAO AURORA VELASCO SILVA KROETZ
Cargo/Função: (4740) APOIO ADM EDUC PROFISSIONALIZADO-30
Un. Adm: (015377) EEPSG - NILCE MARIA MAGALHAES
A Partir de: 24/11/2008 Até 08/12/2008
Processo N.:
Nome: (40003) CECILIA MIRANDA DE OLIVEIRA
Cargo/Função: (3441) PROFESSOR EDUC. BASICA
Un. Adm: (038636) EEPSG - PROF. MARIA ELZA FERREIRA INACIO
A Partir de: 26/11/2008 Até 11/12/2008
Processo N.:
Nome: (31063) CLEUZA MARIA DE SOUZA BERGAMINI
Cargo/Função: (3441) PROFESSOR EDUC. BASICA
Un. Adm: (013048) EEPSG - DEP. DORMEVIL FARIA
A Partir de: 05/11/2008 Até 03/01/2009
Processo N.:
Nome: (85577) CRISTIANE IZILDA TRINDADE ALCANTARA
Cargo/Função: (3441) PROFESSOR EDUC. BASICA
Un. Adm: (049883) E.E. ANDRE MAGGI
A Partir de: 25/11/2008 Até 18/12/2008
Processo N.:
Nome: (1367) DALVA ALVES SOUSA
Cargo/Função: (4740) APOIO ADM EDUC PROFISSIONALIZADO-30
Un. Adm: (011355) EEPSG - MAL. EURICO GASPARG DUTRA
A Partir de: 23/11/2008 Até 22/12/2008
Processo N.:
Nome: (40658) DEUZALINA GOMES DOS SANTOS
Cargo/Função: (3441) PROFESSOR EDUC. BASICA
Un. Adm: (044253) E.E.P.S.G. QUERENCIA
A Partir de: 26/11/2008 Até 25/12/2008
Processo N.:
Nome: (87383) EDEVALDO DAMIAO DA CRUZ
Cargo/Função: (4740) APOIO ADM EDUC PROFISSIONALIZADO-30
Un. Adm: (014583) EEPSG - ALTERNATIVA
A Partir de: 12/11/2008 Até 10/01/2009
Processo N.:
Nome: (1927) EDSON RAMOS
Cargo/Função: (4740) APOIO ADM EDUC PROFISSIONALIZADO-30
Un. Adm: (011703) EEPSG - PROF. DEMETRIO COSTA PEREIRA
A Partir de: 19/11/2008 Até 17/01/2009
Processo N.:
Nome: (70898) ELIANE CELIA PINHEIRO DE ALMEIDA
Cargo/Função: (4740) APOIO ADM EDUC PROFISSIONALIZADO-30
Un. Adm: (009849) EEPSG - RAIMUNDO PINHEIRO DA SILVA
A Partir de: 10/11/2008 Até 09/12/2008
Processo N.:
Nome: (32447) ELIETE MARIA MENDES DE OLIVEIRA HENRIQUE
Cargo/Função: (3441) PROFESSOR EDUC. BASICA
Un. Adm: (016560) EEPSG - JOAO SATO
A Partir de: 17/11/2008 Até 21/12/2008
Processo N.:
Nome: (1120) ELIZETE APARECIDA RIBEIRO
Cargo/Função: (9903) COORDENADOR PEDAGOGICO/FDE
Un. Adm: (015210) EEPSG - DEP. BERTOLDO FREIRE
A Partir de: 22/11/2008 Até 21/12/2008
Processo N.:
Nome: (54093) ERIVELTO DE SOUZA
Cargo/Função: (4740) APOIO ADM EDUC PROFISSIONALIZADO-30
Un. Adm: (014044) EEPSG - OLEGARIO MOREIRA DE BARROS
A Partir de: 15/11/2008 Até 13/01/2009
Processo N.:
Nome: (1155) EULINA LEITE DE ANDRADE E SOUZA
Cargo/Função: (4740) APOIO ADM EDUC PROFISSIONALIZADO-30
Un. Adm: (015229) EEPSG - MARECHAL RONDON
A Partir de: 22/11/2008 Até 20/01/2009
Processo N.:
Nome: (21591) EVANILDA BRAGA ORTENCIO MUNHOZ
Cargo/Função: (3441) PROFESSOR EDUC. BASICA
Un. Adm: (016578) EEPSG - JOAQUIM AUGUSTO C. MARQUES
A Partir de: 19/11/2008 Até 17/01/2009
Processo N.:
Nome: (29207) FATIMA FIRMINO DA SILVEIRA
Cargo/Função: (3441) PROFESSOR EDUC. BASICA
Un. Adm: (015210) EEPSG - DEP. BERTOLDO FREIRE
A Partir de: 25/11/2008 Até 24/12/2008
Processo N.:
Nome: (39150) FLAVIA WONSOSKI
Cargo/Função: (3689) DIRETOR DE ESCOLA/FDE

Cargo/Função: (3689) DIRETOR DE ESCOLA/FDE

Un. Adm: (013072) EEPG - SAO JOSE
A Partir de: 25/11/2008 Até 18/12/2008

Processo N.:
Nome: (22750) FRANCISCO CANDIDO SANTIAGO
Cargo/Função: (3441) PROFESSOR EDUC. BASICA
Un. Adm: (011614) EEPG - SENADOR MARIO MOTA
A Partir de: 22/11/2008 Até 21/12/2008

Processo N.:
Nome: (37714) FRANCISCO SILVERIO ADAMS
Cargo/Função: (3441) PROFESSOR EDUC. BASICA
Un. Adm: (011401) EEPG - ANTONIO CRISTINO CORTES
A Partir de: 27/11/2008 Até 25/01/2009

Processo N.:
Nome: (1427) GENI ANTONIA DOS SANTOS
Cargo/Função: (4740) APOIO ADM EDUC PROFISSIONALIZADO-30
Un. Adm: (011380) EEPG - SAO JOAO BATISTA
A Partir de: 25/11/2008 Até 09/12/2008

Processo N.:
Nome: (105372) GRACIELE APARECIDA P FERNANDES
Cargo/Função: (3441) PROFESSOR EDUC. BASICA
Un. Adm: (046442) EEPG TANCREDO DE ALMEIDA NEVES
A Partir de: 19/11/2008 Até 18/12/2008

Processo N.:
Nome: (55751) ILBA RODRIGUES DE OLIVEIRA
Cargo/Função: (3441) PROFESSOR EDUC. BASICA
Un. Adm: (091448) E.E. PROFESSORA EDELI MANTOVANI
A Partir de: 26/11/2008 Até 25/12/2008

Processo N.:
Nome: (18686) ISABEL PEREIRA LESSA
Cargo/Função: (3441) PROFESSOR EDUC. BASICA
Un. Adm: (011720) EEPG - UNIAO E FORCA
A Partir de: 10/11/2008 Até 27/12/2008

Processo N.:
Nome: (37364) JANE APARECIDA POMPOLIM GARCIA COLICHIO
Cargo/Função: (3441) PROFESSOR EDUC. BASICA
Un. Adm: (015105) EEPG - 9 DE JULHO
A Partir de: 19/11/2008 Até 18/12/2008

Processo N.:
Nome: (18730) JOANIZIA PEREIRA BARRETO
Cargo/Função: (3441) PROFESSOR EDUC. BASICA
Un. Adm: (011460) EEPG - JARDIM ARAGUAIA
A Partir de: 23/11/2008 Até 25/01/2009

Processo N.:
Nome: (26187) JULIETA DE LARA FRANCO RADO
Cargo/Função: (3441) PROFESSOR EDUC. BASICA
Un. Adm: (016560) EEPG - JOAO SATO
A Partir de: 24/11/2008 Até 23/12/2008

Processo N.:
Nome: (32948) LEYSE JOSE DOS SANTOS JUNQUEIRA
Cargo/Função: (3441) PROFESSOR EDUC. BASICA
Un. Adm: (015229) EEPG - MARECHAL RONDON
A Partir de: 11/11/2008 Até 09/01/2009

Processo N.:
Nome: (5665) LINA MARIA FERREIRA
Cargo/Função: (4740) APOIO ADM EDUC PROFISSIONALIZADO-30
Un. Adm: (021652) EEEB "PROF. ARLINDO DE SILVA BRUNO"
A Partir de: 10/11/2008 Até 16/11/2008

Processo N.:
Nome: (34246) LURDES MARIA NICOLINI CAVALLI
Cargo/Função: (3441) PROFESSOR EDUC. BASICA
Un. Adm: (016365) EEPG - KREEN AKARORE
A Partir de: 26/11/2008 Até 25/12/2008

Processo N.:
Nome: (46187) LURDES NUNES CAMARGO
Cargo/Função: (3441) PROFESSOR EDUC. BASICA
Un. Adm: (009857) EEPG - FRANCISCO A. FERREIRA MENDES
A Partir de: 12/11/2008 Até 11/12/2008

Processo N.:
Nome: (27087) MAFALDA LESSI GOMES
Cargo/Função: (4740) APOIO ADM EDUC PROFISSIONALIZADO-30
Un. Adm: (015253) EEPG - LOURENCO PERUCHI
A Partir de: 21/09/2008 Até 18/11/2008

Processo N.:
Nome: (32968) MARA ALICE NOGUEIRA PERES LORENCO
Cargo/Função: (3441) PROFESSOR EDUC. BASICA
Un. Adm: (015253) EEPG - LOURENCO PERUCHI
A Partir de: 13/11/2008 Até 12/12/2008

Processo N.:
Nome: (34907) MARGARETH LIMA DA MATA
Cargo/Função: (3441) PROFESSOR EDUC. BASICA
Un. Adm: (011444) EEPG - NOSSA SENHORA DA GUIA
A Partir de: 24/11/2008 Até 23/12/2008

Processo N.:
Nome: (19021) MARIA AGUIAR GALVAO
Cargo/Função: (9903) COORDENADOR PEDAGOGICO/FDE
Un. Adm: (010880) EEPG - DANIEL MARTINS MOURA
A Partir de: 13/11/2008 Até 12/12/2008

Processo N.:
Nome: (34531) MARIA AUXILIADORA DE FREITAS LACERDA OLIVEIRA
Cargo/Função: (3441) PROFESSOR EDUC. BASICA
Un. Adm: (011290) EEPG - JOSE ANGELO DOS SANTOS
A Partir de: 24/11/2008 Até 23/12/2008

Processo N.:
Nome: (54440) MARIA AUXILIADORA DOS SANTOS
Cargo/Função: (3441) PROFESSOR EDUC. BASICA
Un. Adm: (011339) EEPG - IR. DIVA PIMENTEL
A Partir de: 21/11/2008 Até 20/12/2008

Processo N.:
Nome: (17165) MARIA BISSOLI VITTORAZZI
Cargo/Função: (3441) PROFESSOR EDUC. BASICA
Un. Adm: (011681) EEPG - DR. JOSE RODRIGUES FONTES
A Partir de: 24/11/2008 Até 23/12/2008

Processo N.:
Nome: (13217) MARIA DIVINA DO ESPIRITO S MORAES
Cargo/Função: (4740) APOIO ADM EDUC PROFISSIONALIZADO-30
Un. Adm: (011681) EEPG - DR. JOSE RODRIGUES FONTES
A Partir de: 25/11/2008 Até 24/12/2008

Processo N.:
Nome: (87999) MARIA JOSE DIAS DE SOUZA
Cargo/Função: (3441) PROFESSOR EDUC. BASICA
Un. Adm: (015423) EEPG - DR. ANISIO JOSE MOREIRA
A Partir de: 03/11/2008 Até 02/12/2008

Processo N.:
Nome: (20107) MARIANA DE ALMEIDA MORAIS
Cargo/Função: (3441) PROFESSOR EDUC. BASICA
Un. Adm: (049832) EEPG SALIM FELICIO
A Partir de: 11/11/2008 Até 10/12/2008

Processo N.:
Nome: (35592) MARIZA TEREZINHA BOJARSKI

Cargo/Função: (3441) PROFESSOR EDUC. BASICA
Un. Adm: (049549) EEPG SAO MIGUEL
A Partir de: 25/10/2008 Até 08/12/2008

Processo N.:
Nome: (28919) MERCIA DA SILVA RUEDA
Cargo/Função: (4740) APOIO ADM EDUC PROFISSIONALIZADO-30
Un. Adm: (013439) EEPG PROF. MARIA HELENA CARRARA MISSASSE
A Partir de: 13/11/2008 Até 27/11/2008

Processo N.:
Nome: (38210) MIRIAM ROCHA REZENDE
Cargo/Função: (3441) PROFESSOR EDUC. BASICA
Un. Adm: (011371) EEPG - SEN. FILINTO MULLER
A Partir de: 29/11/2008 Até 28/12/2008

Processo N.:
Nome: (19344) NARCIZO CARDOSO DE OLIVEIRA
Cargo/Função: (4740) APOIO ADM EDUC PROFISSIONALIZADO-30
Un. Adm: (011720) EEPG - UNIAO E FORCA
A Partir de: 12/11/2008 Até 10/01/2009

Processo N.:
Nome: (85266) RAQUEL PEREIRA DE BRITO SILVA
Cargo/Função: (4740) APOIO ADM EDUC PROFISSIONALIZADO-30
Un. Adm: (012890) EEPG - PROF. NILO POVOAS
A Partir de: 19/11/2008 Até 17/01/2009

Processo N.:
Nome: (12357) SABINA RIBEIRO DA SILVA
Cargo/Função: (4740) APOIO ADM EDUC PROFISSIONALIZADO-30
Un. Adm: (015040) EEPG - CORONEL VANIQUE
A Partir de: 30/10/2008 Até 28/12/2008

Processo N.:
Nome: (37067) SANDRA COELHO MACIEL
Cargo/Função: (3441) PROFESSOR EDUC. BASICA
Un. Adm: (064149) ESCOLA ESTADUAL PAULO FREIRE
A Partir de: 24/11/2008 Até 18/12/2008

Processo N.:
Nome: (26852) SEBASTIANA HIPOLITO SANTOS
Cargo/Função: (4740) APOIO ADM EDUC PROFISSIONALIZADO-30
Un. Adm: (016578) EEPG - JOAQUIM AUGUSTO C. MARQUES
A Partir de: 21/11/2008 Até 20/12/2008

Processo N.:
Nome: (1528) SEBASTIANA MARTINS DA SILVA
Cargo/Função: (4740) APOIO ADM EDUC PROFISSIONALIZADO-30
Un. Adm: (011371) EEPG - SEN. FILINTO MULLER
A Partir de: 25/11/2008 Até 24/12/2008

Processo N.:
Nome: (13963) SEBASTIANA MIRANDA DE ARAUJO
Cargo/Função: (3441) PROFESSOR EDUC. BASICA
Un. Adm: (011754) EEPG - DES. GABRIEL PINTO DE ARRUDA
A Partir de: 13/11/2008 Até 11/01/2009

Processo N.:
Nome: (15092) SUELI APARECIDA DELBEM DE PAULA CHAGAS
Cargo/Função: (3441) PROFESSOR EDUC. BASICA
Un. Adm: (015229) EEPG - MARECHAL RONDON
A Partir de: 26/11/2008 Até 25/12/2008

Processo N.:
Nome: (20916) SUELI DA CRUZ LIMA
Cargo/Função: (3441) PROFESSOR EDUC. BASICA
Un. Adm: (010910) EE ENSINO FUNDAMENTAL SAO JOSE OPERARIO
A Partir de: 17/11/2008 Até 18/12/2008

Processo N.:
Nome: (13077) TEREZINHA MARIA DE PAULA
Cargo/Função: (3441) PROFESSOR EDUC. BASICA
Un. Adm: (010596) EEPG - PRESIDENTE MEDICI
A Partir de: 16/11/2008 Até 15/12/2008

Processo N.:
Nome: (37102) ZENEIDE ALVES DOS SANTOS
Cargo/Função: (3441) PROFESSOR EDUC. BASICA
Un. Adm: (013200) EEPG - FRANCISCO SALAZAR
A Partir de: 10/11/2008 Até 08/01/2009

PUBLICADA, REGISTRADA, CUMPRÁ-SE.
Cuiabá-MT, 02 de Dezembro de 2008.
Ságuas Moraes Sousa
Secretário de Estado de Educação

BOLETIM DE PESSOAL/SEDUC/00418/2008 DE: 02/12/2008
O Secretário de Estado de Educação no uso de suas atribuições que lhes são conferidas por lei,
Resolve: RETIFICAR
Evento: LICENÇA PARA TRATAMENTO DE SAUDE

Processo N.:
Nome: (15041) JOSIANE SILVA PEREZ MATTEUS
Cargo/Função: (3441) PROFESSOR EDUC. BASICA
Un. Adm: (013170) EEPG - DEP. JOAO EVARISTO CURVO
A Partir de: 30/10/2008 Até 28/11/2008

Processo N.:
Nome: (30809) MARIA BENTO VIEIRA DA CRUZ
Cargo/Função: (3441) PROFESSOR EDUC. BASICA
Un. Adm: (013170) EEPG - DEP. JOAO EVARISTO CURVO
A Partir de: 30/10/2008 Até 28/11/2008

PUBLICADA, REGISTRADA, CUMPRÁ-SE.
Cuiabá-MT, 02 de Dezembro de 2008.
Ságuas Moraes Sousa
Secretário de Estado de Educação

BOLETIM DE PESSOAL/SEDUC/00419/2008 DE: 02/12/2008
O Secretário de Estado de Educação no uso de suas atribuições que lhes são conferidas por lei,
Resolve: DEFERIR
Evento: LICENÇA PARA TRATAMENTO DE SAUDE EM PESSOA DA FAMILIA

Processo N.:
Nome: (13088) AURISETE PEREIRA MOURA
Cargo/Função: (3441) PROFESSOR EDUC. BASICA
Un. Adm: (011118) EEPG - RAMIRO BERNARDO DA SILVA
A Partir de: 25/11/2008 Até 14/12/2008

Processo N.:
Nome: (75793) LUZIA APARECIDA GASPARINI LOPES
Cargo/Função: (3441) PROFESSOR EDUC. BASICA
Un. Adm: (014460) EEPG - JULIO MULLER
A Partir de: 30/06/2008 Até 29/07/2008

Processo N.:
Nome: (67932) MARCIA ANDREIA ARAUJO
Cargo/Função: (3441) PROFESSOR EDUC. BASICA
Un. Adm: (015695) EEPG - JOSE DIAS
A Partir de: 18/11/2008 Até 17/12/2008

Processo N.:
Nome: (38131) MARGARETH PEDROSO LINO PIRES
Cargo/Função: (3441) PROFESSOR EDUC. BASICA
Un. Adm: (011606) EEPG - ONZE DE MARCO
A Partir de: 21/11/2008 Até 20/12/2008

Processo N.:
Nome: (35288) MARIA CRISTINA VITORIA TAVARES BERTINETTI

Cargo/Função: (3441) PROFESSOR EDUC. BASICA
Un. Adm: (038563) EEPG - JARDIM DAS FLORES
A Partir de: 14/11/2008 Até 13/12/2008

Processo N.:

Nome: (30280) MARIA DE FATIMA ALVES SIQUEIRA
Cargo/Função: (3441) PROFESSOR EDUC. BASICA
Un. Adm: (015059) EEPG - CEL JOAO N. DE M. MALLETT
A Partir de: 13/11/2008 Até 28/11/2008

Processo N.:

Nome: (30915) MARILENE ANASTACIA GUIMARAES
Cargo/Função: (3441) PROFESSOR EDUC. BASICA
Un. Adm: (010642) EEPG - RAI0 DE SOL
A Partir de: 06/11/2008 Até 20/12/2008

Processo N.:

Nome: (26815) SUELI BARROS JARDIM
Cargo/Função: (3441) PROFESSOR EDUC. BASICA
Un. Adm: (011274) EEPG - PROF. MARIA NAZARETH M. NOLETO
A Partir de: 25/11/2008 Até 24/12/2008
PUBLICADA, REGISTRADA, CUMPRÁ-SE.
Cuiabá-MT, 02 de Dezembro de 2008.
Ságua Moraes Sousa
Secretário de Estado de Educação

BOLETIM DE PESSOAL/SEDUC/00420/2008 DE: 02/12/2008

O Secretário de Estado de Educação no uso de suas atribuições que lhes são conferidas por lei,

Resolve: DEFERIR

Evento: LICENÇA A GESTANTE

Processo N.:

Nome: (74503) LEILA CRISTINA DE OLIVEIRA GIACHETO
Cargo/Função: (3441) PROFESSOR EDUC. BASICA
Un. Adm: (015261) EEPG - 15 DE JUNHO
A Partir de: 14/11/2008 Até 12/05/2009

Processo N.:

Nome: (68048) ORISLENE DA COSTA ANDRADE
Cargo/Função: (3441) PROFESSOR EDUC. BASICA
Un. Adm: (013749) EEPG - GETULIO DORNELES VARGAS
A Partir de: 25/11/2008 Até 23/05/2009
PUBLICADA, REGISTRADA, CUMPRÁ-SE.
Cuiabá-MT, 02 de Dezembro de 2008.
Ságua Moraes Sousa
Secretário de Estado de Educação

SES

SECRETARIA DE ESTADO DE SAÚDE

BOLETIM DE PESSOAL/SES/00406/2008 DE: 02/12/2008

O Secretário de Estado de Saúde no uso de suas atribuições que lhes são conferidas por lei,

Resolve: CONCEDER

Evento: ADICIONAL NOTURNO

Processo N.: 670235/2008

Nome: (132005) ACONSUELA BATISTA DE LIMA
Cargo/Função: (4944) TECNICO DO SUS
Un. Adm: (112356) HOSPITAL REGIONAL DE SORRISO
A Partir de: 01/10/2008 Até 01/10/2008

Processo N.: 670235/2008

Nome: (137624) ADAILSE POLIDO
Cargo/Função: (4944) TECNICO DO SUS
Un. Adm: (112356) HOSPITAL REGIONAL DE SORRISO
A Partir de: 01/10/2008 Até 01/10/2008

Processo N.: 670235/2008

Nome: (116423) ADELAIDE MARIA SEIBERT
Cargo/Função: (4944) TECNICO DO SUS
Un. Adm: (112356) HOSPITAL REGIONAL DE SORRISO
A Partir de: 01/10/2008 Até 01/10/2008

Processo N.: 673716/08

Nome: (113280) ADELSON BALBINO VIEIRA
Cargo/Função: (5665) PROF. NIVEL SUPERIOR SUS - MEDICO
Un. Adm: (112453) HOSPITAL REGIONAL DE CACERES
A Partir de: 11/10/2008 Até 11/10/2008

Processo N.: 670235/2008

Nome: (131856) ADEMIR DE OLIVEIRA
Cargo/Função: (4944) TECNICO DO SUS
Un. Adm: (112356) HOSPITAL REGIONAL DE SORRISO
A Partir de: 01/10/2008 Até 01/10/2008

Processo N.: 617922/2008

Nome: (51460) ADENIR RIBEIRO CORREA
Cargo/Função: (4960) ASSISTENTE DO SUS
Un. Adm: (111376) CEN.INT.ASSIST.PSICO-SOC.ADAUTO BOTELHO
A Partir de: 01/09/2008 Até 01/09/2008

Processo N.: 670235/2008

Nome: (142708) ADINAEI ROTTI FRANCHI
Cargo/Função: (4960) ASSISTENTE DO SUS
Un. Adm: (112356) HOSPITAL REGIONAL DE SORRISO
A Partir de: 01/10/2008 Até 01/10/2008

Processo N.: 670235/2008

Nome: (141924) ADRIANA DO NASCIMENTO
Cargo/Função: (4944) TECNICO DO SUS
Un. Adm: (112356) HOSPITAL REGIONAL DE SORRISO
A Partir de: 01/10/2008 Até 01/10/2008

Processo N.: 673716/08

Nome: (127135) ADRIANA FATIMA OLIVEIRA CAETANO
Cargo/Função: (4944) TECNICO DO SUS
Un. Adm: (112453) HOSPITAL REGIONAL DE CACERES
A Partir de: 01/10/2008 Até 01/10/2008

Processo N.: 673716/08

Nome: (94502) ADRIANA RAQUEL RICHTER
Cargo/Função: (4910) PROFISSIONAL NIV. SUPERIOR DO SUS
Un. Adm: (060488) HOSPITAL REGIONAL DE CACERES
A Partir de: 01/10/2008 Até 01/10/2008

Processo N.: 617922/2008

Nome: (58255) ADVAIL DE CARVALHO CAMPOS
Cargo/Função: (4987) APOIO DE SERVICOS DO SUS
Un. Adm: (111376) CEN.INT.ASSIST.PSICO-SOC.ADAUTO BOTELHO
A Partir de: 01/09/2008 Até 01/09/2008

Processo N.: 673716/08

Nome: (95529) AECIO DIAS DE ARRUDA
Cargo/Função: (4960) ASSISTENTE DO SUS

Un. Adm: (060488) HOSPITAL REGIONAL DE CACERES
A Partir de: 21/10/2008 Até 21/10/2008

Processo N.: 673716/08

Nome: (138581) AGBERTO RALFO GUIMARAES
Cargo/Função: (4944) TECNICO DO SUS
Un. Adm: (112453) HOSPITAL REGIONAL DE CACERES
A Partir de: 01/10/2008 Até 01/10/2008

Processo N.: 622642/2008

Nome: (118358) AGNALDO FERREIRA DOURADO
Cargo/Função: (4987) APOIO DE SERVICOS DO SUS
Un. Adm: (137405) GER.DE APOIO LOGÍSTICO DO HOSP.REG.DE RONDONÓPOLIS
A Partir de: 01/09/2008 Até 01/09/2008

Processo N.: 673716/08

Nome: (94859) AILTON CELSO DE OLIVEIRA
Cargo/Função: (4960) ASSISTENTE DO SUS
Un. Adm: (060488) HOSPITAL REGIONAL DE CACERES
A Partir de: 01/10/2008 Até 01/10/2008

Processo N.: 673716/08

Nome: (107876) AIRENO DE SOUZA SILVA
Cargo/Função: (4910) PROFISSIONAL NIV. SUPERIOR DO SUS
Un. Adm: (112453) HOSPITAL REGIONAL DE CACERES
A Partir de: 01/10/2008 Até 01/10/2008

Processo N.: 670235/2008

Nome: (86196) ALAN FAIVA NEGRE
Cargo/Função: (4960) ASSISTENTE DO SUS
Un. Adm: (137502) DIR. TÉCNICA HOSP.REG. DE SORRISO
A Partir de: 01/10/2008 Até 01/10/2008

Processo N.: 673716/08

Nome: (112079) ALBEIRO MIRANDA FERREIRA
Cargo/Função: (4944) TECNICO DO SUS
Un. Adm: (112453) HOSPITAL REGIONAL DE CACERES
A Partir de: 01/10/2008 Até 01/10/2008

Processo N.: 673716/08

Nome: (94494) ALCIDINO BARBOSA LIMA
Cargo/Função: (4960) ASSISTENTE DO SUS
Un. Adm: (060488) HOSPITAL REGIONAL DE CACERES
A Partir de: 01/10/2008 Até 01/10/2008

Processo N.: 673716/08

Nome: (127128) ALESSANDRA DE ASSIS CINTRA
Cargo/Função: (4944) TECNICO DO SUS
Un. Adm: (112453) HOSPITAL REGIONAL DE CACERES
A Partir de: 01/10/2008 Até 01/10/2008

Processo N.: 673716/08

Nome: (205311) ALESSANDRO GONÇALVES DA SILVA
Cargo/Função: (4910) PROFISSIONAL NIV. SUPERIOR DO SUS
Un. Adm: (060488) HOSPITAL REGIONAL DE CACERES
A Partir de: 01/10/2008 Até 01/10/2008

Processo N.: 673716/08

Nome: (117053) ALEX DE AZEVEDO
Cargo/Função: (4960) ASSISTENTE DO SUS
Un. Adm: (060488) HOSPITAL REGIONAL DE CACERES
A Partir de: 01/10/2008 Até 01/10/2008

Processo N.: 670235/2008

Nome: (207095) ALEXANDRA PIRES CHINAGLIA
Cargo/Função: (4944) TECNICO DO SUS
Un. Adm: (000604) HOSPITAL REGIONAL DE SORRISO
A Partir de: 03/10/2008 Até 03/10/2008

Processo N.: 673716/08

Nome: (94491) ALEXANDRE CORREA DA CRUZ
Cargo/Função: (4944) TECNICO DO SUS
Un. Adm: (060488) HOSPITAL REGIONAL DE CACERES
A Partir de: 01/10/2008 Até 01/10/2008

Processo N.: 673716/08

Nome: (138489) ALEXANDRE DE OLIVEIRA ALVES
Cargo/Função: (4944) TECNICO DO SUS
Un. Adm: (112453) HOSPITAL REGIONAL DE CACERES
A Partir de: 01/10/2008 Até 01/10/2008

Processo N.: 617922/2008

Nome: (117558) ALZIRA TEIXEIRA BARBOSA
Cargo/Função: (4960) ASSISTENTE DO SUS
Un. Adm: (111376) CEN.INT.ASSIST.PSICO-SOC.ADAUTO BOTELHO
A Partir de: 01/09/2008 Até 01/09/2008

Processo N.: 670235/2008

Nome: (128877) ANA CLAUDIA DIAS SANCHES PINHEIRO
Cargo/Função: (5665) PROF. NIVEL SUPERIOR SUS - MEDICO
Un. Adm: (112356) HOSPITAL REGIONAL DE SORRISO
A Partir de: 01/10/2008 Até 01/10/2008

Processo N.: 673716/08

Nome: (122711) ANA CRISTINA AMARAL TORRES
Cargo/Função: (5665) PROF. NIVEL SUPERIOR SUS - MEDICO
Un. Adm: (112453) HOSPITAL REGIONAL DE CACERES
A Partir de: 01/10/2008 Até 01/10/2008

Processo N.: 617922/2008

Nome: (106871) ANA CRISTINA VERHALEN
Cargo/Função: (4910) PROFISSIONAL NIV. SUPERIOR DO SUS
Un. Adm: (137006) CENTRO INT.ASSIST.PSICO-SOC.ADAUTO BOTE
A Partir de: 01/09/2008 Até 01/09/2008

Processo N.: 617922/2008

Nome: (42376) ANA LUCIA DA CONCEICAO BAPTISTA
Cargo/Função: (4960) ASSISTENTE DO SUS
Un. Adm: (111376) CEN.INT.ASSIST.PSICO-SOC.ADAUTO BOTELHO
A Partir de: 01/09/2008 Até 01/09/2008

Processo N.: 673716/08

Nome: (111936) ANA LUIZA DA CRUZ
Cargo/Função: (4944) TECNICO DO SUS
Un. Adm: (112453) HOSPITAL REGIONAL DE CACERES
A Partir de: 01/10/2008 Até 01/10/2008

Processo N.: 673716/08

Nome: (112128) ANA MARIA POICHE DA SILVA
Cargo/Função: (4944) TECNICO DO SUS
Un. Adm: (112453) HOSPITAL REGIONAL DE CACERES
A Partir de: 01/10/2008 Até 01/10/2008

Processo N.: 673716

Nome: (73702) ANA MARIA TORRACA LEVY
Cargo/Função: (4910) PROFISSIONAL NIV. SUPERIOR DO SUS
Un. Adm: (060488) HOSPITAL REGIONAL DE CACERES
A Partir de: 01/10/2008 Até 01/10/2008

Processo N.: 617922/2008

Nome: (111396) ANDRE LUIZ FERREIRA DE SOUZA
Cargo/Função: (4960) ASSISTENTE DO SUS
Un. Adm: (111376) CEN.INT.ASSIST.PSICO-SOC.ADAUTO BOTELHO
A Partir de: 01/09/2008 Até 01/09/2008

Processo N.: 670235/2008

Nome: (95404) ANDREA LINO LOPES
Cargo/Função: (4944) TECNICO DO SUS
Un. Adm: (112356) HOSPITAL REGIONAL DE SORRISO
A Partir de: 01/10/2008 Até 01/10/2008

Processo N.: 673716/08

Nome: (94061) ANDREIA MAGUI SILVA DO AMARAL ANDRADE

Cargo/Função: (4910) PROFISSIONAL NIV. SUPERIOR DO SUS
Un. Adm: (060488) HOSPITAL REGIONAL DE CACERES
A Partir de: 01/10/2008 Até 01/10/2008
Processo N.: 617922/2008

Nome: (120221) ANDREIA PIMENTA ANDO
Cargo/Função: (4944) TECNICO DO SUS
Un. Adm: (111376) CEN.INT.ASSIST.PSICO-SOC.ADAUTO BOTELHO
A Partir de: 01/09/2008 Até 01/09/2008
Processo N.: 970235/2008

Nome: (143241) ANDREIA SEGNER
Cargo/Função: (4944) TECNICO DO SUS
Un. Adm: (112356) HOSPITAL REGIONAL DE SORRISO
A Partir de: 01/10/2008 Até 01/10/2008
Processo N.: 673716/08

Nome: (94505) ANDREZZA CASTILHO PAIVA
Cargo/Função: (4944) TECNICO DO SUS
Un. Adm: (060488) HOSPITAL REGIONAL DE CACERES
A Partir de: 01/10/2008 Até 01/10/2008
Processo N.: 673716/08

Nome: (94420) ANGELA MARIA SEBASTIANA VALEJO
Cargo/Função: (4960) ASSISTENTE DO SUS
Un. Adm: (060488) HOSPITAL REGIONAL DE CACERES
A Partir de: 01/10/2008 Até 01/10/2008
Processo N.: 617922/2008

Nome: (122098) ANGELA NILKERSON DA COSTA E SILVA
Cargo/Função: (4910) PROFISSIONAL NIV. SUPERIOR DO SUS
Un. Adm: (111376) CEN.INT.ASSIST.PSICO-SOC.ADAUTO BOTELHO
A Partir de: 01/09/2008 Até 01/09/2008
Processo N.: 673716/08

Nome: (106752) ANITA DE SOUZA MELO
Cargo/Função: (4910) PROFISSIONAL NIV. SUPERIOR DO SUS
Un. Adm: (060488) HOSPITAL REGIONAL DE CACERES
A Partir de: 01/10/2008 Até 01/10/2008
Processo N.: 673716/08

Nome: (94488) ANTONIA CESARIA ALMEIDA NERIS DE ASSUNCAO
Cargo/Função: (4944) TECNICO DO SUS
Un. Adm: (060488) HOSPITAL REGIONAL DE CACERES
A Partir de: 01/10/2008 Até 01/10/2008
Processo N.: 673716/2008

Nome: (94493) ANTONIA DE FATIMA TEIXEIRA CORREA
Cargo/Função: (4987) APOIO DE SERVICOS DO SUS
Un. Adm: (060488) HOSPITAL REGIONAL DE CACERES
A Partir de: 01/10/2008 Até 01/10/2008
Processo N.: 673716/08

Nome: (127837) ANTONIO AUGUSTO MOREIRA CURVO
Cargo/Função: (5665) PROF. NIVEL SUPERIOR SUS - MEDICO
Un. Adm: (112453) HOSPITAL REGIONAL DE CACERES
A Partir de: 16/10/2008 Até 16/10/2008
Processo N.: 617922/2008

Nome: (111659) ANTONIO LUIZ BOTELHO DA SILVA
Cargo/Função: (4960) ASSISTENTE DO SUS
Un. Adm: (137006) CENTRO INT.ASSIST.PSICO-SOC.ADAUTO BOTE
A Partir de: 01/09/2008 Até 01/09/2008
Processo N.: 670235/2008

Nome: (60362) ARI JOSE ZANATTA
Cargo/Função: (4987) APOIO DE SERVICOS DO SUS
Un. Adm: (137472) DIR. ADMINISTRATIVA E FINANCEIRA HOSP.REG. SORRISO
A Partir de: 01/10/2008 Até 01/10/2008
Processo N.: 673716/08

Nome: (95518) AUGUSTA LUIZA DA SILVA
Cargo/Função: (4960) ASSISTENTE DO SUS
Un. Adm: (060488) HOSPITAL REGIONAL DE CACERES
A Partir de: 01/10/2008 Até 01/10/2008
Processo N.: 617922/2008

Nome: (59821) BEGAIL EUFRASIA DE FARIAS
Cargo/Função: (4910) PROFISSIONAL NIV. SUPERIOR DO SUS
Un. Adm: (111376) CEN.INT.ASSIST.PSICO-SOC.ADAUTO BOTELHO
A Partir de: 01/09/2008 Até 01/09/2008
Processo N.: 673716/08

Nome: (74965) BENTA APARECIDA DOS SANTOS
Cargo/Função: (4944) TECNICO DO SUS
Un. Adm: (060488) HOSPITAL REGIONAL DE CACERES
A Partir de: 01/10/2008 Até 01/10/2008
Processo N.: 673716/08

Nome: (41705) BERTA CEBALHO DE PAULA
Cargo/Função: (4960) ASSISTENTE DO SUS
Un. Adm: (060488) HOSPITAL REGIONAL DE CACERES
A Partir de: 01/10/2008 Até 01/10/2008
Processo N.: 673716/08

Nome: (96105) BERTHO BURGOS SAUCEDO
Cargo/Função: (5665) PROF. NIVEL SUPERIOR SUS - MEDICO
Un. Adm: (112453) HOSPITAL REGIONAL DE CACERES
A Partir de: 01/10/2008 Até 01/10/2008
Processo N.: 690288/08

Nome: (118077) BOAIR RAIMUNDO LEITE
Cargo/Função: (4987) APOIO DE SERVICOS DO SUS
Un. Adm: (137405) GER.DE APOIO LOGISTICO DO HOSP.REG.DE RONDONOPOLIS
A Partir de: 01/10/2008 Até 01/10/2008
Processo N.: 670235/2008

Nome: (138523) BRUNA FERREIRA GONCALVES
Cargo/Função: (4910) PROFISSIONAL NIV. SUPERIOR DO SUS
Un. Adm: (112356) HOSPITAL REGIONAL DE SORRISO
A Partir de: 01/10/2008 Até 01/10/2008
Processo N.: 670235/2008

Nome: (143379) CARLA HERTER
Cargo/Função: (4944) TECNICO DO SUS
Un. Adm: (112356) HOSPITAL REGIONAL DE SORRISO
A Partir de: 01/10/2008 Até 01/10/2008
Processo N.: 670235/2008

Nome: (203178) CARLINHOS OLCZEWSKI
Cargo/Função: (4910) PROFISSIONAL NIV. SUPERIOR DO SUS
Un. Adm: (000604) HOSPITAL REGIONAL DE SORRISO
A Partir de: 01/10/2008 Até 01/10/2008
Processo N.: 670235/2008

Nome: (110335) CARLOS ALBERTO DE LIMA ALVES
Cargo/Função: (4944) TECNICO DO SUS
Un. Adm: (112356) HOSPITAL REGIONAL DE SORRISO
A Partir de: 01/10/2008 Até 01/10/2008
Processo N.: 673716/08

Nome: (138484) CARLOS DAS NEVES MORAIS
Cargo/Função: (4960) ASSISTENTE DO SUS
Un. Adm: (112453) HOSPITAL REGIONAL DE CACERES
A Partir de: 01/10/2008 Até 01/10/2008
Processo N.: 673716/08

Nome: (124740) CARLOS EDUARDO JOB
Cargo/Função: (4944) TECNICO DO SUS
Un. Adm: (112453) HOSPITAL REGIONAL DE CACERES
A Partir de: 01/10/2008 Até 01/10/2008
Processo N.: 673716/08

Nome: (106789) CARLOS JERONIMO GONCALVES
Cargo/Função: (4910) PROFISSIONAL NIV. SUPERIOR DO SUS
Un. Adm: (060488) HOSPITAL REGIONAL DE CACERES
A Partir de: 01/10/2008 Até 01/10/2008
Processo N.: 673716/08

Nome: (116157) CARMELITA MARQUES FERREIRA
Cargo/Função: (4987) APOIO DE SERVICOS DO SUS
Un. Adm: (060488) HOSPITAL REGIONAL DE CACERES
A Partir de: 01/10/2008 Até 01/10/2008
Processo N.: 673716/08

Nome: (118383) CARMEM APARECIDA SILVA
Cargo/Função: (4960) ASSISTENTE DO SUS
Un. Adm: (060488) HOSPITAL REGIONAL DE CACERES
A Partir de: 01/10/2008 Até 01/10/2008
Processo N.: 730362/08

Nome: (123873) CARMEN LUCIA CAMARGO TANAKA
Cargo/Função: (4910) PROFISSIONAL NIV. SUPERIOR DO SUS
Un. Adm: (111376) CEN.INT.ASSIST.PSICO-SOC.ADAUTO BOTELHO
A Partir de: 01/10/2008 Até 01/10/2008
Processo N.: 670235/2008

Nome: (207096) CAROLINE ALVES DA SILVA
Cargo/Função: (4944) TECNICO DO SUS
Un. Adm: (000604) HOSPITAL REGIONAL DE SORRISO
A Partir de: 03/10/2008 Até 03/10/2008
Processo N.: 673716/08

Nome: (127834) CAROLINE AMORIM SILVA DE JESUS
Cargo/Função: (4944) TECNICO DO SUS
Un. Adm: (112453) HOSPITAL REGIONAL DE CACERES
A Partir de: 01/10/2008 Até 01/10/2008
Processo N.: 730362/2008

Nome: (81987) CATARINA ROQUE DE ASSIS
Cargo/Função: (6050) AGENTE DESENV. ECON. SOCIAL
Un. Adm: (118699) UNID.ESPEC.CONTROLE MOVIMENTACAO PESSOAL
A Partir de: 01/10/2008 Até 01/10/2008
Processo N.: 673716/08

Nome: (50562) CATARINO FELIX DE OLIVEIRA
Cargo/Função: (4960) ASSISTENTE DO SUS
Un. Adm: (060488) HOSPITAL REGIONAL DE CACERES
A Partir de: 01/10/2008 Até 01/10/2008
Processo N.: 730362/08

Nome: (106861) CELSO RICARDO FERREIRA
Cargo/Função: (4910) PROFISSIONAL NIV. SUPERIOR DO SUS
Un. Adm: (111376) CEN.INT.ASSIST.PSICO-SOC.ADAUTO BOTELHO
A Partir de: 01/10/2008 Até 01/10/2008
Processo N.: 673716/08

Nome: (59295) CIRCA PRATES MACEDO
Cargo/Função: (4987) APOIO DE SERVICOS DO SUS
Un. Adm: (060488) HOSPITAL REGIONAL DE CACERES
A Partir de: 01/10/2008 Até 01/10/2008
Processo N.: 670235/2008

Nome: (203194) CLARISSA LOREA PAGANINI DE OLIVEIRA
Cargo/Função: (4944) TECNICO DO SUS
Un. Adm: (000604) HOSPITAL REGIONAL DE SORRISO
A Partir de: 01/10/2008 Até 01/10/2008
Processo N.: 730362/08

Nome: (42666) CLAUDETE TEREZINHA BENTZ
Cargo/Função: (4960) ASSISTENTE DO SUS
Un. Adm: (111376) CEN.INT.ASSIST.PSICO-SOC.ADAUTO BOTELHO
A Partir de: 01/10/2008 Até 01/10/2008
Processo N.: 673716/08

Nome: (114221) CLAUDIA APARECIDA MARQUES LANDIM
Cargo/Função: (5665) PROF. NIVEL SUPERIOR SUS - MEDICO
Un. Adm: (112453) HOSPITAL REGIONAL DE CACERES
A Partir de: 01/10/2008 Até 01/10/2008
Processo N.: 673716/08

Nome: (117040) CLAUDIA PEDROSO DE OLIVEIRA NAZARIO
Cargo/Função: (4910) PROFISSIONAL NIV. SUPERIOR DO SUS
Un. Adm: (060488) HOSPITAL REGIONAL DE CACERES
A Partir de: 01/10/2008 Até 01/10/2008
Processo N.: 673716/08

Nome: (94017) CLAUDINEY PAIAO
Cargo/Função: (4987) APOIO DE SERVICOS DO SUS
Un. Adm: (060488) HOSPITAL REGIONAL DE CACERES
A Partir de: 01/10/2008 Até 01/10/2008
Processo N.: 670235/2008

Nome: (69262) CLAUDIO LIMA DE SOUZA
Cargo/Função: (4960) ASSISTENTE DO SUS
Un. Adm: (137502) DIR. TÉCNICA HOSP.REG. DE SORRISO
A Partir de: 01/10/2008 Até 01/10/2008
Processo N.: 730362/08

Nome: (138359) CLEIDIMAR DE JESUS XAVIER
Cargo/Função: (4944) TECNICO DO SUS
Un. Adm: (111376) CEN.INT.ASSIST.PSICO-SOC.ADAUTO BOTELHO
A Partir de: 01/10/2008 Até 01/10/2008
Processo N.: 673716/08

Nome: (118381) CLEONICE MARIA DA SILVA
Cargo/Função: (4960) ASSISTENTE DO SUS
Un. Adm: (060488) HOSPITAL REGIONAL DE CACERES
A Partir de: 01/10/2008 Até 01/10/2008
Processo N.: 673716/08

Nome: (57369) CLEUDE BORGES DA COSTA
Cargo/Função: (4960) ASSISTENTE DO SUS
Un. Adm: (060488) HOSPITAL REGIONAL DE CACERES
A Partir de: 01/10/2008 Até 01/10/2008
Processo N.: 670235/2008

Nome: (58323) CLEUDES TEREZINHA FIORI MAIER
Cargo/Função: (4960) ASSISTENTE DO SUS
Un. Adm: (137502) DIR. TÉCNICA HOSP.REG. DE SORRISO
A Partir de: 01/10/2008 Até 01/10/2008
Processo N.: 730362/08

Nome: (120281) CLEUDETE MARIA DE SOUZA
Cargo/Função: (4944) TECNICO DO SUS
Un. Adm: (111376) CEN.INT.ASSIST.PSICO-SOC.ADAUTO BOTELHO
A Partir de: 01/10/2008 Até 01/10/2008
Processo N.: 670235/2008

Nome: (140489) CLEUMAR ANTONIO VERONEZE
Cargo/Função: (4944) TECNICO DO SUS
Un. Adm: (112356) HOSPITAL REGIONAL DE SORRISO
A Partir de: 01/10/2008 Até 01/10/2008
Processo N.: 673716/08

Nome: (118864) CREUSA BATISTA CORREIA
Cargo/Função: (4960) ASSISTENTE DO SUS
Un. Adm: (060488) HOSPITAL REGIONAL DE CACERES
A Partir de: 01/10/2008 Até 01/10/2008
Processo N.: 673716/08

Nome: (58631) CRISTIANE MARTINS DE CARVALHO
Cargo/Função: (4960) ASSISTENTE DO SUS
Un. Adm: (060488) HOSPITAL REGIONAL DE CACERES
A Partir de: 01/10/2008 Até 01/10/2008

Processo N.: 730362/08
 Nome: (120122) CRISTIANI SILVA DOS SANTOS
 Cargo/Função: (4944) TECNICO DO SUS
 Un. Adm: (111376) CEN.INT.ASSIST.PSICO-SOC.ADAUTO BOTELHO
 A Partir de: 01/10/2008 Até 01/10/2008

Processo N.: 673716/08
 Nome: (94058) CRISTINA TEODORO DE MELO
 Cargo/Função: (4910) PROFISSIONAL NIV. SUPERIOR DO SUS
 Un. Adm: (060488) HOSPITAL REGIONAL DE CACERES
 A Partir de: 01/10/2008 Até 01/10/2008

Processo N.: 730362/08
 Nome: (121214) DANIEL ALVES DE OLIVEIRA
 Cargo/Função: (4944) TECNICO DO SUS
 Un. Adm: (111376) CEN.INT.ASSIST.PSICO-SOC.ADAUTO BOTELHO
 A Partir de: 01/10/2008 Até 01/10/2008

Processo N.: 730362/08
 Nome: (96598) DANIELA DOS SANTOS
 Cargo/Função: (4944) TECNICO DO SUS
 Un. Adm: (111376) CEN.INT.ASSIST.PSICO-SOC.ADAUTO BOTELHO
 A Partir de: 01/10/2008 Até 01/10/2008

Processo N.: 670235/2008
 Nome: (138422) DAVIA CARLA JORDAN
 Cargo/Função: (4944) TECNICO DO SUS
 Un. Adm: (112356) HOSPITAL REGIONAL DE SORRISO
 A Partir de: 01/10/2008 Até 01/10/2008

Processo N.: 670235/2008
 Nome: (137561) DEBORA ALEXANDRA PINHO
 Cargo/Função: (4944) TECNICO DO SUS
 Un. Adm: (112356) HOSPITAL REGIONAL DE SORRISO
 A Partir de: 01/10/2008 Até 01/10/2008

Processo N.: 701962/2008
 Nome: (95456) DELVITA SANTANA DO NASCIMENTO
 Cargo/Função: (4960) ASSISTENTE DO SUS
 Un. Adm: (137421) DIR. TÉCNICA HOSP REG. DE RONDONÓPOLIS
 A Partir de: 01/10/2008 Até 01/10/2008

Processo N.: 701962/2008
 Nome: (95453) DEUZINA LEITE TEODORA
 Cargo/Função: (4944) TECNICO DO SUS
 Un. Adm: (137421) DIR. TÉCNICA HOSP REG. DE RONDONÓPOLIS
 A Partir de: 01/10/2008 Até 01/10/2008

Processo N.: 730362/08
 Nome: (96779) DNILCY TAVARES CORREA ARRUDA
 Cargo/Função: (4987) APOIO DE SERVICOS DO SUS
 Un. Adm: (137006) CENTRO INT.ASSIST.PSICO-SOC.ADAUTO BOTE
 A Partir de: 01/10/2008 Até 01/10/2008

Processo N.: 730362/08
 Nome: (22449) DORALINA SOUZA MAIA FERREIRA SAMPAIO
 Cargo/Função: (4910) PROFISSIONAL NIV. SUPERIOR DO SUS
 Un. Adm: (111376) CEN.INT.ASSIST.PSICO-SOC.ADAUTO BOTELHO
 A Partir de: 01/10/2008 Até 01/10/2008

Processo N.: 670235/2008
 Nome: (137731) DORZELINA ARAUJO PINTO
 Cargo/Função: (5665) PROF. NIVEL SUPERIOR SUS - MEDICO
 Un. Adm: (112356) HOSPITAL REGIONAL DE SORRISO
 A Partir de: 01/10/2008 Até 01/10/2008

Processo N.: 670235/2008
 Nome: (138587) EDILES REGINA HEEMANN
 Cargo/Função: (4944) TECNICO DO SUS
 Un. Adm: (112356) HOSPITAL REGIONAL DE SORRISO
 A Partir de: 01/10/2008 Até 01/10/2008

Processo N.: 730362/08
 Nome: (104008) EDILIA ALVES DA SILVA
 Cargo/Função: (4944) TECNICO DO SUS
 Un. Adm: (111376) CEN.INT.ASSIST.PSICO-SOC.ADAUTO BOTELHO
 A Partir de: 01/10/2008 Até 01/10/2008

Processo N.: 670235/2008
 Nome: (137596) EDIVA GONCALVES LIMA
 Cargo/Função: (4944) TECNICO DO SUS
 Un. Adm: (112356) HOSPITAL REGIONAL DE SORRISO
 A Partir de: 01/10/2008 Até 01/10/2008

Processo N.: 730362/08
 Nome: (124796) EDSON JOSE DE SOUZA
 Cargo/Função: (4910) PROFISSIONAL NIV. SUPERIOR DO SUS
 Un. Adm: (137006) CENTRO INT.ASSIST.PSICO-SOC.ADAUTO BOTE
 A Partir de: 01/10/2008 Até 01/10/2008

Processo N.: 670235/2008
 Nome: (86266) ELENICE TOSTA DIAS
 Cargo/Função: (4960) ASSISTENTE DO SUS
 Un. Adm: (137502) DIR. TÉCNICA HOSP REG. DE SORRISO
 A Partir de: 01/10/2008 Até 01/10/2008

Processo N.: 670235/2008
 Nome: (90527) ELIAN QUEIROZ PEREIRA DO AMARAL
 Cargo/Função: (4960) ASSISTENTE DO SUS
 Un. Adm: (137529) GER.AMBULATORIAL HOSP.REG. DE SORRISO
 A Partir de: 01/10/2008 Até 01/10/2008

Processo N.: 730362/2008
 Nome: (81946) ELISABETE CORREA DA SILVA MARANHÃO
 Cargo/Função: (6050) AGENTE DESENV. ECON. SOCIAL
 Un. Adm: (118699) UNID.ESPEC.CONTROLE MOVIMENTACAO PESSOAL
 A Partir de: 01/10/2008 Até 01/10/2008

Processo N.: 730362/08
 Nome: (138460) ENEDINA DE SOUZA BOAVENTURA
 Cargo/Função: (4944) TECNICO DO SUS
 Un. Adm: (111376) CEN.INT.ASSIST.PSICO-SOC.ADAUTO BOTELHO
 A Partir de: 01/10/2008 Até 01/10/2008

Processo N.: 730362/08
 Nome: (123872) EUGENIR MARIA SILVA DUARTE
 Cargo/Função: (4910) PROFISSIONAL NIV. SUPERIOR DO SUS
 Un. Adm: (111376) CEN.INT.ASSIST.PSICO-SOC.ADAUTO BOTELHO
 A Partir de: 01/10/2008 Até 01/10/2008

Processo N.: 730362/08
 Nome: (76479) EVA DOMINGAS DA SILVA
 Cargo/Função: (4987) APOIO DE SERVICOS DO SUS
 Un. Adm: (111376) CEN.INT.ASSIST.PSICO-SOC.ADAUTO BOTELHO
 A Partir de: 01/10/2008 Até 01/10/2008

Processo N.: 730362/08
 Nome: (120735) EVANIA CATARINA DA SILVA
 Cargo/Função: (4944) TECNICO DO SUS
 Un. Adm: (111376) CEN.INT.ASSIST.PSICO-SOC.ADAUTO BOTELHO
 A Partir de: 01/10/2008 Até 01/10/2008

Processo N.: 730362/08
 Nome: (55619) FATIMA LIMA DOS SANTOS CASTRO
 Cargo/Função: (4987) APOIO DE SERVICOS DO SUS
 Un. Adm: (111376) CEN.INT.ASSIST.PSICO-SOC.ADAUTO BOTELHO
 A Partir de: 01/10/2008 Até 01/10/2008

Processo N.: 730362/2008
 Nome: (81939) FELICIANA MARINHO DE OLIVEIRA FLORENTINO
 Cargo/Função: (6050) AGENTE DESENV. ECON. SOCIAL
 Un. Adm: (118699) UNID.ESPEC.CONTROLE MOVIMENTACAO PESSOAL

A Partir de: 01/10/2008 Até 01/10/2008

Processo N.: 730362/08
 Nome: (131853) FERNANDO ANTONIO SANTOS E SILVA
 Cargo/Função: (5665) PROF. NIVEL SUPERIOR SUS - MEDICO
 Un. Adm: (111376) CEN.INT.ASSIST.PSICO-SOC.ADAUTO BOTELHO
 A Partir de: 01/10/2008 Até 01/10/2008

Processo N.: 730362/08
 Nome: (120734) FLAVIA ELIZABETH DA SILVA DIAS
 Cargo/Função: (4944) TECNICO DO SUS
 Un. Adm: (111376) CEN.INT.ASSIST.PSICO-SOC.ADAUTO BOTELHO
 A Partir de: 01/10/2008 Até 01/10/2008

Processo N.: 730362/08
 Nome: (81106) FLAVIO CRUZ DE OLIVEIRA
 Cargo/Função: (4960) ASSISTENTE DO SUS
 Un. Adm: (111376) CEN.INT.ASSIST.PSICO-SOC.ADAUTO BOTELHO
 A Partir de: 01/10/2008 Até 01/10/2008

Processo N.: 730362/08
 Nome: (121514) FRANCIELE PERES BENTO
 Cargo/Função: (4944) TECNICO DO SUS
 Un. Adm: (111376) CEN.INT.ASSIST.PSICO-SOC.ADAUTO BOTELHO
 A Partir de: 01/10/2008 Até 01/10/2008

Processo N.: 730362/2008
 Nome: (81986) FRANCISCO XAVIER ROSA
 Cargo/Função: (6050) AGENTE DESENV. ECON. SOCIAL
 Un. Adm: (118699) UNID.ESPEC.CONTROLE MOVIMENTACAO PESSOAL
 A Partir de: 01/10/2008 Até 01/10/2008

Processo N.: 730362/08
 Nome: (125105) GENTILEIDE DIAS NORONHA SILVA
 Cargo/Função: (4910) PROFISSIONAL NIV. SUPERIOR DO SUS
 Un. Adm: (111376) CEN.INT.ASSIST.PSICO-SOC.ADAUTO BOTELHO
 A Partir de: 01/10/2008 Até 01/10/2008

Processo N.: 730362/08
 Nome: (138526) GRACY KELLEN ALBUQUERQUE GUIMARAES DUBAY
 Cargo/Função: (4944) TECNICO DO SUS
 Un. Adm: (111376) CEN.INT.ASSIST.PSICO-SOC.ADAUTO BOTELHO
 A Partir de: 01/10/2008 Até 01/10/2008

Processo N.: 730362/2008
 Nome: (81909) HELENA RAIMUNDA DA CONCEICAO OLIVEIRA
 Cargo/Função: (6076) AUXILIAR DESENV. ECON. SOCIAL
 Un. Adm: (118699) UNID.ESPEC.CONTROLE MOVIMENTACAO PESSOAL
 A Partir de: 01/10/2008 Até 01/10/2008

Processo N.: 730362/08
 Nome: (94374) HORLANDO SIMAO DE MIRANDA
 Cargo/Função: (4960) ASSISTENTE DO SUS
 Un. Adm: (111376) CEN.INT.ASSIST.PSICO-SOC.ADAUTO BOTELHO
 A Partir de: 01/10/2008 Até 01/10/2008

Processo N.: 730362/08
 Nome: (122623) IVANETE MARQUES VIANA
 Cargo/Função: (4910) PROFISSIONAL NIV. SUPERIOR DO SUS
 Un. Adm: (111376) CEN.INT.ASSIST.PSICO-SOC.ADAUTO BOTELHO
 A Partir de: 01/10/2008 Até 01/10/2008

Processo N.: 701962/2008
 Nome: (118078) IVANILDES RIBEIRO DE SOUZA
 Cargo/Função: (4960) ASSISTENTE DO SUS
 Un. Adm: (137421) DIR. TÉCNICA HOSP REG. DE RONDONÓPOLIS
 A Partir de: 01/10/2008 Até 01/10/2008

Processo N.: 730362/08
 Nome: (6318) JAIRA FERREIRA SIQUEIRA
 Cargo/Função: (4960) ASSISTENTE DO SUS
 Un. Adm: (111376) CEN.INT.ASSIST.PSICO-SOC.ADAUTO BOTELHO
 A Partir de: 01/10/2008 Até 01/10/2008

Processo N.: 730362/08
 Nome: (143385) JANAINA GOMES LOUREIRO DE OLIVEIRA
 Cargo/Função: (5665) PROF. NIVEL SUPERIOR SUS - MEDICO
 Un. Adm: (111376) CEN.INT.ASSIST.PSICO-SOC.ADAUTO BOTELHO
 A Partir de: 01/10/2008 Até 01/10/2008

Processo N.: 730362/08
 Nome: (120600) JANE ADRIANA DA COSTA
 Cargo/Função: (4944) TECNICO DO SUS
 Un. Adm: (111376) CEN.INT.ASSIST.PSICO-SOC.ADAUTO BOTELHO
 A Partir de: 01/10/2008 Até 01/10/2008

Processo N.: 730362/08
 Nome: (72492) JOSE CARLOS MIRANDA DUARTE
 Cargo/Função: (4910) PROFISSIONAL NIV. SUPERIOR DO SUS
 Un. Adm: (111376) CEN.INT.ASSIST.PSICO-SOC.ADAUTO BOTELHO
 A Partir de: 01/10/2008 Até 01/10/2008

Processo N.: 730362/08
 Nome: (121215) JOSEMAR LEITE FERNANDES
 Cargo/Função: (4944) TECNICO DO SUS
 Un. Adm: (111376) CEN.INT.ASSIST.PSICO-SOC.ADAUTO BOTELHO
 A Partir de: 01/10/2008 Até 01/10/2008

Processo N.: 730362/08
 Nome: (94550) LEONIA ALVES SILVA
 Cargo/Função: (4944) TECNICO DO SUS
 Un. Adm: (111376) CEN.INT.ASSIST.PSICO-SOC.ADAUTO BOTELHO
 A Partir de: 01/10/2008 Até 01/10/2008

Processo N.: 730362
 Nome: (42966) LUCIA DE FATIMA BIGIO
 Cargo/Função: (4910) PROFISSIONAL NIV. SUPERIOR DO SUS
 Un. Adm: (137006) CENTRO INT.ASSIST.PSICO-SOC.ADAUTO BOTE
 A Partir de: 01/10/2008 Até 01/10/2008

Processo N.: 682395/2008
 Nome: (138461) LUCIANA DE LIMA
 Cargo/Função: (4944) TECNICO DO SUS
 Un. Adm: (111376) CEN.INT.ASSIST.PSICO-SOC.ADAUTO BOTELHO
 A Partir de: 01/08/2008 Até 01/08/2008

Processo N.: 730362/08
 Nome: (138461) LUCIANA DE LIMA
 Cargo/Função: (4944) TECNICO DO SUS
 Un. Adm: (111376) CEN.INT.ASSIST.PSICO-SOC.ADAUTO BOTELHO
 A Partir de: 01/10/2008 Até 01/10/2008

Processo N.: 701962/2008
 Nome: (95361) MARIA DE FATIMA ROSA DE JESUS
 Cargo/Função: (4960) ASSISTENTE DO SUS
 Un. Adm: (137421) DIR. TÉCNICA HOSP REG. DE RONDONÓPOLIS
 A Partir de: 01/10/2008 Até 01/10/2008

Processo N.: 701962/2008
 Nome: (118890) MARINALVA ALVES DE ALMEIDA
 Cargo/Função: (4960) ASSISTENTE DO SUS
 Un. Adm: (137421) DIR. TÉCNICA HOSP REG. DE RONDONÓPOLIS
 A Partir de: 01/10/2008 Até 01/10/2008

Processo N.: 701962/2008
 Nome: (95358) MARLENE RODRIGUES DE ALMEIDA
 Cargo/Função: (4960) ASSISTENTE DO SUS
 Un. Adm: (137421) DIR. TÉCNICA HOSP REG. DE RONDONÓPOLIS
 A Partir de: 01/10/2008 Até 01/10/2008

Processo N.: 701962/2008
 Nome: (115534) NILCE BASILIO DA COSTA ROCHA
 Cargo/Função: (4944) TECNICO DO SUS

Un. Adm: (137421) DIR. TÉCNICA HOSP REG. DE RONDONÓPOLIS
A Partir de: 01/10/2008 Até 01/10/2008
Processo N.: 730362/2008
Nome: (81857) NILSON BASTOS
Cargo/Função: (6076) AUXILIAR DESENV. ECON. SOCIAL
Un. Adm: (118699) UNID.ESPEC.CONTROLE MOVIMENTACAO PESSOAL
A Partir de: 01/10/2008 Até 01/10/2008
Processo N.: 701962/2008
Nome: (94551) NILVA WEBER
Cargo/Função: (4944) TECNICO DO SUS
Un. Adm: (137421) DIR. TÉCNICA HOSP REG. DE RONDONÓPOLIS
A Partir de: 01/10/2008 Até 01/10/2008
Processo N.: 622642/2008
Nome: (118889) PEDRO AMBROSIO DA SILVA
Cargo/Função: (4960) ASSISTENTE DO SUS
Un. Adm: (137421) DIR. TÉCNICA HOSP REG. DE RONDONÓPOLIS
A Partir de: 30/09/2008 Até 30/09/2008
Processo N.: 690288/2008
Nome: (94394) SONIA MARIA GALDINO BARBOSA
Cargo/Função: (4944) TECNICO DO SUS
Un. Adm: (137421) DIR. TÉCNICA HOSP REG. DE RONDONÓPOLIS
A Partir de: 01/10/2008 Até 01/10/2008
Processo N.: 690288/2008
Nome: (120226) STELA PAULA ROCHA MARTINS
Cargo/Função: (4960) ASSISTENTE DO SUS
Un. Adm: (137421) DIR. TÉCNICA HOSP REG. DE RONDONÓPOLIS
A Partir de: 01/10/2008 Até 01/10/2008
Processo N.: 690288/2008
Nome: (43638) SUELEIDA INACIA SILVA
Cargo/Função: (4987) APOIO DE SERVICOS DO SUS
Un. Adm: (137405) GER.DE APOIO LOGÍSTICO DO HOSP.REG.DE RONDONÓPOLIS
A Partir de: 01/10/2008 Até 01/10/2008
Processo N.: 690288/2008
Nome: (95224) SUELI ALVES DE LIMA
Cargo/Função: (4944) TECNICO DO SUS
Un. Adm: (137421) DIR. TÉCNICA HOSP REG. DE RONDONÓPOLIS
A Partir de: 01/10/2008 Até 01/10/2008
Processo N.: 701962/2008
Nome: (95228) SUELI DE FATIMA SILVA RODRIGUES
Cargo/Função: (4944) TECNICO DO SUS
Un. Adm: (137421) DIR. TÉCNICA HOSP REG. DE RONDONÓPOLIS
A Partir de: 01/10/2008 Até 01/10/2008
Processo N.: 690288/2008
Nome: (87049) SUFIA PINTO DE AMORIM SILVA
Cargo/Função: (4960) ASSISTENTE DO SUS
Un. Adm: (137421) DIR. TÉCNICA HOSP REG. DE RONDONÓPOLIS
A Partir de: 01/10/2008 Até 01/10/2008
Processo N.: 690288/2008
Nome: (70920) SUZANA DE OLIVEIRA RAMOS
Cargo/Função: (4910) PROFISSIONAL NIV. SUPERIOR DO SUS
Un. Adm: (137421) DIR. TÉCNICA HOSP REG. DE RONDONÓPOLIS
A Partir de: 01/10/2008 Até 01/10/2008
Processo N.: 690288/2008
Nome: (95233) TERESA DOS REIS SILVA
Cargo/Função: (4960) ASSISTENTE DO SUS
Un. Adm: (137421) DIR. TÉCNICA HOSP REG. DE RONDONÓPOLIS
A Partir de: 01/10/2008 Até 01/10/2008
Processo N.: 690288/2008
Nome: (95239) VALDELICE GONCALVES DAS NEVES
Cargo/Função: (4960) ASSISTENTE DO SUS
Un. Adm: (137421) DIR. TÉCNICA HOSP REG. DE RONDONÓPOLIS
A Partir de: 01/10/2008 Até 01/10/2008
Processo N.: 690288/2008
Nome: (95247) VALDESON FERREIRA DOS SANTOS
Cargo/Função: (4960) ASSISTENTE DO SUS
Un. Adm: (137405) GER.DE APOIO LOGÍSTICO DO HOSP.REG.DE RONDONÓPOLIS
A Partir de: 01/10/2008 Até 01/10/2008
Processo N.: 690288/2008
Nome: (115813) VALDIVIA FERREIRA GUATIRA AMORIM
Cargo/Função: (4910) PROFISSIONAL NIV. SUPERIOR DO SUS
Un. Adm: (137421) DIR. TÉCNICA HOSP REG. DE RONDONÓPOLIS
A Partir de: 01/10/2008 Até 01/10/2008
Processo N.: 690288/2008
Nome: (95241) VALDIVINO ANCELMO FERNANDES
Cargo/Função: (4960) ASSISTENTE DO SUS
Un. Adm: (137405) GER.DE APOIO LOGÍSTICO DO HOSP.REG.DE RONDONÓPOLIS
A Partir de: 01/10/2008 Até 01/10/2008
Processo N.: 690288/2008
Nome: (95246) VERA LUCIA SILVEIRA
Cargo/Função: (4987) APOIO DE SERVICOS DO SUS
Un. Adm: (137405) GER.DE APOIO LOGÍSTICO DO HOSP.REG.DE RONDONÓPOLIS
A Partir de: 01/10/2008 Até 01/10/2008
Processo N.: 690288/2008
Nome: (42049) VERIDIANA MARTINS DA SILVA
Cargo/Função: (4944) TECNICO DO SUS
Un. Adm: (137421) DIR. TÉCNICA HOSP REG. DE RONDONÓPOLIS
A Partir de: 01/10/2008 Até 01/10/2008
Processo N.: 690288/2008
Nome: (121611) VILSON DA CRUZ
Cargo/Função: (4944) TECNICO DO SUS
Un. Adm: (137430) GER.DE APOIO TÉCNICO HOSP.REG. DE RONDONÓPOLIS
A Partir de: 01/10/2008 Até 01/10/2008
Processo N.: 690288/2008
Nome: (95244) VIVALDO ALVES DE SOUZA
Cargo/Função: (4987) APOIO DE SERVICOS DO SUS
Un. Adm: (137405) GER.DE APOIO LOGÍSTICO DO HOSP.REG.DE RONDONÓPOLIS
A Partir de: 01/10/2008 Até 01/10/2008
Processo N.: 690288/2008
Nome: (95251) WAVINTON JOSE SOARES DA SILVA
Cargo/Função: (4910) PROFISSIONAL NIV. SUPERIOR DO SUS
Un. Adm: (137421) DIR. TÉCNICA HOSP REG. DE RONDONÓPOLIS
A Partir de: 01/10/2008 Até 01/10/2008
Processo N.: 690288/2008
Nome: (71456) WILSON RODRIGUES DE ALMEIDA JUNIOR
Cargo/Função: (4987) APOIO DE SERVICOS DO SUS
Un. Adm: (137405) GER.DE APOIO LOGÍSTICO DO HOSP.REG.DE RONDONÓPOLIS
A Partir de: 01/10/2008 Até 01/10/2008
Processo N.: 690288/2008
Nome: (95248) WILTON SILVA
Cargo/Função: (4987) APOIO DE SERVICOS DO SUS
Un. Adm: (137405) GER.DE APOIO LOGÍSTICO DO HOSP.REG.DE RONDONÓPOLIS
A Partir de: 01/10/2008 Até 01/10/2008
Processo N.: 690288/2008
Nome: (95254) ZILENE ANCELMO DOS SANTOS
Cargo/Função: (4987) APOIO DE SERVICOS DO SUS
Un. Adm: (137421) DIR. TÉCNICA HOSP REG. DE RONDONÓPOLIS
A Partir de: 30/10/2008 Até 30/10/2008
PUBLICADA, REGISTRADA, CUMpra-SE.
Cuiabá-MT, 02 de Dezembro de 2008.
Augustinho Moro
Secretário de Estado de Saúde

BOLETIM DE PESSOAL/SES/00407/2008 DE: 02/12/2008
O Secretário de Estado de Saúde no uso de suas atribuições que lhes são conferidas por lei,
Resolve: DEFERIR
Evento: LICENÇA PARA TRATAMENTO DE SAUDE
Processo N.:
Nome: (94489) ANA CLEMENTINA DE ALCANTARA COSTA
Cargo/Função: (4944) TECNICO DO SUS
Un. Adm: (060488) HOSPITAL REGIONAL DE CACERES
A Partir de: 18/11/2008 Até 02/12/2008
Processo N.:
Nome: (42338) ANDREA REGINA NETTO
Cargo/Função: (4910) PROFISSIONAL NIV. SUPERIOR DO SUS
Un. Adm: (136638) GER.ANALISES DE VIGILANCIA AMBIENTAL E SANITÁRIA
A Partir de: 27/10/2008 Até 10/12/2008
Processo N.:
Nome: (76341) ANTONIA AUDECI SOUZA OLIVEIRA
Cargo/Função: (4910) PROFISSIONAL NIV. SUPERIOR DO SUS
Un. Adm: (118710) UNID.ESPEC.CONTROLE MOVIMENTACAO PESSOAL
A Partir de: 24/11/2008 Até 27/11/2008
Processo N.:
Nome: (111397) EDICELMA BENEDITA DO NASCIMENTO
Cargo/Função: (4910) PROFISSIONAL NIV. SUPERIOR DO SUS
Un. Adm: (066621) HOSPITAL REGIONAL DE COLIDER
A Partir de: 26/11/2008 Até 08/12/2008
Processo N.:
Nome: (95522) EDNA MARIA PEREIRA DE SIQUEIRA
Cargo/Função: (4960) ASSISTENTE DO SUS
Un. Adm: (137421) DIR. TÉCNICA HOSP REG. DE RONDONÓPOLIS
A Partir de: 24/11/2008 Até 04/12/2008
Processo N.:
Nome: (58348) GISELE MARIA RONDON DA SILVA
Cargo/Função: (4910) PROFISSIONAL NIV. SUPERIOR DO SUS
Un. Adm: (085057) SECRET.MUNIC.DE SAUDE DE VARZEA GRANDE
A Partir de: 07/11/2008 Até 21/11/2008
Processo N.:
Nome: (49758) JOSE LUIZ COUTINHO NASCIMENTO
Cargo/Função: (4960) ASSISTENTE DO SUS
Un. Adm: (118710) UNID.ESPEC.CONTROLE MOVIMENTACAO PESSOAL
A Partir de: 03/11/2008 Até 01/01/2009
Processo N.:
Nome: (42826) JOSINO DA SILVA JARDIM
Cargo/Função: (4960) ASSISTENTE DO SUS
Un. Adm: (118710) UNID.ESPEC.CONTROLE MOVIMENTACAO PESSOAL
A Partir de: 11/11/2008 Até 10/12/2008
Processo N.:
Nome: (91011) LUCIDIO FELIX
Cargo/Função: (4987) APOIO DE SERVICOS DO SUS
Un. Adm: (137472) DIR. ADMINISTRATIVA E FINANCEIRA HOSP.REG. SORRISO
A Partir de: 20/11/2008 Até 18/05/2009
Processo N.:
Nome: (46361) LUIZ ANTONIO DIONELLO
Cargo/Função: (4910) PROFISSIONAL NIV. SUPERIOR DO SUS
Un. Adm: (086410) SECRET.MUNIC.DE SAUDE DE COMODORO
A Partir de: 10/11/2008 Até 08/01/2009
Processo N.:
Nome: (95348) MARIA APARECIDA DE MOURA
Cargo/Função: (4960) ASSISTENTE DO SUS
Un. Adm: (137421) DIR. TÉCNICA HOSP REG. DE RONDONÓPOLIS
A Partir de: 18/09/2008 Até 26/09/2008
Processo N.:
Nome: (95348) MARIA APARECIDA DE MOURA
Cargo/Função: (4960) ASSISTENTE DO SUS
Un. Adm: (137421) DIR. TÉCNICA HOSP REG. DE RONDONÓPOLIS
A Partir de: 27/11/2008 Até 02/12/2008
Processo N.:
Nome: (95348) MARIA APARECIDA DE MOURA
Cargo/Função: (4960) ASSISTENTE DO SUS
Un. Adm: (137421) DIR. TÉCNICA HOSP REG. DE RONDONÓPOLIS
A Partir de: 27/11/2008 Até 02/12/2008
Processo N.:
Nome: (94011) MARTA APARECIDA EUZEBIO
Cargo/Função: (4960) ASSISTENTE DO SUS
Un. Adm: (137421) DIR. TÉCNICA HOSP REG. DE RONDONÓPOLIS
A Partir de: 26/11/2008 Até 06/12/2008
Processo N.:
Nome: (106850) NORANEY NASCIMENTO ALMEIDA
Cargo/Função: (5665) PROF. NIVEL SUPERIOR SUS - MEDICO
Un. Adm: (135739) GER.VIGILANCIA EM SAUDE AMBIENTAL
A Partir de: 22/11/2008 Até 19/02/2009
Processo N.:
Nome: (42335) VALTIVA EVANGELISTA CORREA
Cargo/Função: (4987) APOIO DE SERVICOS DO SUS
Un. Adm: (085383) SECRET.MUNIC.DE SAUDE DE ARAPUTANGA
A Partir de: 19/11/2008 Até 17/01/2009
Processo N.:
Nome: (115452) VANDA NEVES DE ALMEIDA
Cargo/Função: (4960) ASSISTENTE DO SUS
Un. Adm: (060488) HOSPITAL REGIONAL DE CACERES
A Partir de: 10/11/2008 Até 09/12/2008
Processo N.:
Nome: (110499) VERA LUCIA YAMAVAKI
Cargo/Função: (4960) ASSISTENTE DO SUS
Un. Adm: (060488) HOSPITAL REGIONAL DE CACERES
A Partir de: 23/11/2008 Até 21/01/2009
Processo N.:
Nome: (94409) VIVIANE APARECIDA MACIEL DE MORAES
Cargo/Função: (4910) PROFISSIONAL NIV. SUPERIOR DO SUS
Un. Adm: (151440) GER. DE ATENÇÃO À SAÚDE DO E.R.S.BAIXADA CUIABANA
A Partir de: 10/11/2008 Até 14/11/2008
Processo N.:
Nome: (94409) VIVIANE APARECIDA MACIEL DE MORAES
Cargo/Função: (4910) PROFISSIONAL NIV. SUPERIOR DO SUS
Un. Adm: (151440) GER. DE ATENÇÃO À SAÚDE DO E.R.S.BAIXADA CUIABANA
A Partir de: 10/11/2008 Até 14/11/2008
PUBLICADA, REGISTRADA, CUMpra-SE.
Cuiabá-MT, 02 de Dezembro de 2008.
Augustinho Moro
Secretário de Estado de Saúde

BOLETIM DE PESSOAL/SES/00408/2008 DE: 02/12/2008
O Secretário de Estado de Saúde no uso de suas atribuições que lhes são conferidas por lei,
Resolve: DEFERIR
Evento: LICENÇA PARA TRATAMENTO DE SAUDE EM PESSOA DA FAMILIA
Processo N.:
Nome: (41797) FRANCIS DOMINICI SOARES
Cargo/Função: (4910) PROFISSIONAL NIV. SUPERIOR DO SUS
Un. Adm: (086045) SECRET.MUNIC.DE SAUDE DE DIAMANTINO

A Partir de: 01/12/2008 Até 30/12/2008
PUBLICADA, REGISTRADA, CUMPRÁ-SE.
Cuiabá-MT, 02 de Dezembro de 2008.
Augustinho Moro
Secretário de Estado de Saúde

BOLETIM DE PESSOAL/SES/00409/2008 DE: 02/12/2008
O Secretário de Estado de Saúde no uso de suas atribuições que lhes são conferidas por lei,
Resolve: CESSAR OS EFEITOS
Evento: Indenização de Atividade Insalubre / SUS
Processo N.: 731631/2008
Nome: (117326) MARA PATRICIA FERREIRA DA PENHA
Cargo/Função: (4910) PROFISSIONAL NIV. SUPERIOR DO SUS
Un. Adm: (135828) GER.DE VIGILANCIA DE SERVICOS
A Partir de: 01/04/2008 Até 11/11/2008
PUBLICADA, REGISTRADA, CUMPRÁ-SE.
Cuiabá-MT, 02 de Dezembro de 2008.
Augustinho Moro
Secretário de Estado de Saúde

BOLETIM DE PESSOAL/SES/00410/2008 DE: 02/12/2008
O Secretário de Estado de Saúde no uso de suas atribuições que lhes são conferidas por lei,
Resolve: CONCEDER
Evento: Indenização de Atividade Insalubre / SUS
Processo N.: 612596/2008
Nome: (93220) ANDRELINA GUIA DE ALMEIDA
Cargo/Função: (4987) APOIO DE SERVICOS DO SUS
Un. Adm: (131814) GERENCIA DE PROTOCOLO
A Partir de: 14/11/2008 Até
Processo N.: 712441/2008
Nome: (90303) GELSON APARECIDO ALVES RODRIGUES
Cargo/Função: (4987) APOIO DE SERVICOS DO SUS
Un. Adm: (066621) HOSPITAL REGIONAL DE COLIDER
A Partir de: 21/10/2008 Até
Processo N.: 712510/2008
Nome: (43716) LEILA DE CASSIA ROCHA SANTANA
Cargo/Função: (4960) ASSISTENTE DO SUS
Un. Adm: (066621) HOSPITAL REGIONAL DE COLIDER
A Partir de: 21/10/2008 Até
Processo N.: 712455/2008
Nome: (95171) ROBERTO FRANCISCO FERREIRA DA SILVA
Cargo/Função: (4987) APOIO DE SERVICOS DO SUS
Un. Adm: (066621) HOSPITAL REGIONAL DE COLIDER
A Partir de: 21/10/2008 Até
PUBLICADA, REGISTRADA, CUMPRÁ-SE.
Cuiabá-MT, 02 de Dezembro de 2008.
Augustinho Moro
Secretário de Estado de Saúde

SEDER

SECRETARIA DE ESTADO DE DESENVOLVIMENTO RURAL

BOLETIM DE PESSOAL/SEDER/00012/2008 DE: 02/12/2008
O Secretário de Estado de Desenvolvimento Rural no uso de suas atribuições que lhes são conferidas por lei,
Resolve: DEFERIR
Evento: LICENÇA PREMIO - GOZO
Processo N.:
Nome: (236) ANA MARIA DA SILVA PINHO
Cargo/Função: (6050) AGENTE DESENV. ECON. SOCIAL
Quinquênio de Referência: 01/06/1999 Ate 31/05/2004
A Partir de: 01/12/2008 Ate 30/12/2008
PUBLICADA, REGISTRADA, CUMPRÁ-SE.
Cuiabá-MT, 02 de Dezembro de 2008.
Neldo Egon Weirich
Secretário de Estado de Desenvolvimento Rural

ADMINISTRAÇÃO INDIRETA

UNEMAT

UNIVERSIDADE DO ESTADO DE MATO GROSSO

PORTARIA/UNEMAT/00279/2008 DE: 02/12/2008
O Reitor-Presidente da FUNEMT no uso de suas atribuições que lhes são conferidas por lei,
Resolve: DESIGNAR
Evento: DESIGNAÇÃO EM SUBSTITUIÇÃO CARGO EM COMISSÃO/FUNÇÃO
Processo N.: 2182/2008
Nome: (98052) ALEXANDRO VANANCIO DA COSTA LOPES
A Partir de: 17/11/2008 Até 16/12/2008
Cargo/Função: (11745) SUPERVISOR DGA-7 LC 319
Substituto: (80559) ELIANA MARIA QUINTINO
Un. Adm: (058416) DIVISAO DE APOIO ACADEMINCO
Processo N.: 2164/2008
Nome: (53926) CLEUZA RAMOS DOURADO
A Partir de: 21/11/2008 Até 20/12/2008
Cargo/Função: (11715) ASSES ESPECIAL II DGA-4 LC 319
Substituto: (72989) JOANICE BATISTA DO ESPIRITO SANTO
Un. Adm: (058173) DIVISAO FINANCEIRA
PUBLICADA, REGISTRADA, CUMPRÁ-SE.
Cuiabá-MT, 02 de Dezembro de 2008.
Taisir Mahmudo Karim
Reitor-Presidente da FUNEMT

PORTARIA/UNEMAT/00280/2008 DE: 02/12/2008
O Reitor-Presidente da FUNEMT no uso de suas atribuições que lhes são conferidas por lei,
Resolve: CONCEDER
Evento: INCLUSAO DE ESTAGIARIOS EM FOLHA DE PAGAMENTO - UNEMAT
Processo N.: 2111/2008

Nome: (137612) ALESSANDRA SILVA DOS SANTOS
Cargo/Função: (3581) BOLSISTA INTEGRAL
Un. Adm: (058610) COORD. REGIONAL DE TANGARA DA SERRA
A Partir de: 01/09/2008
Processo N.: 2103/2008
Nome: (137459) ARIANE BRUNA DOS SANTOS
Cargo/Função: (3581) BOLSISTA INTEGRAL
Un. Adm: (054780) COORDENADORIA REGIONAL DE SINOP
A Partir de: 01/09/2008
Processo N.: 2187/2008
Nome: (208104) CASSIA CRISTINA DOS SANTOS
Cargo/Função: (3581) BOLSISTA INTEGRAL
Un. Adm: (058203) DEP. DE CIENCIAS BIOLOGICAS
A Partir de: 14/08/2008
Processo N.: 2110/2008
Nome: (130192) CLAYCE VICTOR SCUDELER
Cargo/Função: (3581) BOLSISTA INTEGRAL
Un. Adm: (058602) COORDENADORIA REGIONAL DE BARRA DO BUGRE
A Partir de: 01/09/2008
Processo N.: 2106/2008
Nome: (126447) DENER DIDONE
Cargo/Função: (3581) BOLSISTA INTEGRAL
Un. Adm: (058602) COORDENADORIA REGIONAL DE BARRA DO BUGRE
A Partir de: 01/10/2008
Processo N.: 2098/2008
Nome: (208099) DIOGO AMARAL BARBOSA
Cargo/Função: (3581) BOLSISTA INTEGRAL
Un. Adm: (058610) COORD. REGIONAL DE TANGARA DA SERRA
A Partir de: 01/09/2008
Processo N.: 2100/2008
Nome: (208101) EDILSON MARCELINO JUNIOR
Cargo/Função: (3581) BOLSISTA INTEGRAL
Un. Adm: (058610) COORD. REGIONAL DE TANGARA DA SERRA
A Partir de: 01/09/2008
Processo N.: 2102/2008
Nome: (126697) IARA MARIA DOS ANJOS VIEIRA
Cargo/Função: (3581) BOLSISTA INTEGRAL
Un. Adm: (058610) COORD. REGIONAL DE TANGARA DA SERRA
A Partir de: 01/09/2008
Processo N.: 2186/2008
Nome: (208103) JOAO PEDRO DA SILVA QUEIROZ
Cargo/Função: (3581) BOLSISTA INTEGRAL
Un. Adm: (058211) DEPARTAMENTO DE CIENCIAS AGRONOMAS
A Partir de: 07/11/2008
Processo N.: 2107/2008
Nome: (139351) LENIN ERNESTO ABADIE OTERO
Cargo/Função: (3581) BOLSISTA INTEGRAL
Un. Adm: (058602) COORDENADORIA REGIONAL DE BARRA DO BUGRE
A Partir de: 16/10/2008
Processo N.: 2109/2008
Nome: (208090) PAMELA JESSICA SOUZA DE OLIVEIRA
Cargo/Função: (3581) BOLSISTA INTEGRAL
Un. Adm: (054780) COORDENADORIA REGIONAL DE SINOP
A Partir de: 01/09/2008
Processo N.: 2180/2008
Nome: (208100) REINALDO DE SOUZA
Cargo/Função: (3581) BOLSISTA INTEGRAL
Un. Adm: (058610) COORD. REGIONAL DE TANGARA DA SERRA
A Partir de: 25/09/2008
Processo N.: 2104/2008
Nome: (208102) RENAN SOUZA DE ALMEIDA
Cargo/Função: (3581) BOLSISTA INTEGRAL
Un. Adm: (054780) COORDENADORIA REGIONAL DE SINOP
A Partir de: 01/09/2008
Processo N.: 2105/2008
Nome: (137452) SILVAIR FERNANDES FRAZAO
Cargo/Função: (3581) BOLSISTA INTEGRAL
Un. Adm: (058602) COORDENADORIA REGIONAL DE BARRA DO BUGRE
A Partir de: 01/10/2008
PUBLICADA, REGISTRADA, CUMPRÁ-SE.
Cuiabá-MT, 02 de Dezembro de 2008.
Taisir Mahmudo Karim
Reitor-Presidente da FUNEMT

O Reitor-Presidente da FUNEMT no uso de suas atribuições que lhes são conferidas por lei,
Resolve: RETIFICAR
Objeto: CONTRATAÇÃO TEMPORARIA POR MOTIVO DE URGÊNCIA
CONTRATO/UNEMAT/00841/2008 DE: 02/12/2008
Processo N.: 003/2008
Contratado: (204272) DAYSE MARA RAMOS DA SILVA
CPF: 259.037.258-21
Cargo/Função: (6815) PROFESSOR FUNEMAT
Referência: B-001 Carga Horária: 30 horas semanais
Un. Adm: (058572) DEPARTAMENTO E LETRAS
A Partir de: 16/07/2008 Até 31/07/2008
CONTRATO/UNEMAT/00842/2008 DE: 02/12/2008
Processo N.: 003/2008
Contratado: (204272) DAYSE MARA RAMOS DA SILVA
CPF: 259.037.258-21
Cargo/Função: (11800) PROFESSOR UNEMAT LC 320
Referência: B-001 Carga Horária: 30 horas semanais
Un. Adm: (058572) DEPARTAMENTO E LETRAS
A Partir de: 01/08/2008 Até 31/12/2008
PUBLICADA, REGISTRADA, CUMPRÁ-SE.
Cuiabá-MT, 02 de Dezembro de 2008.
Taisir Mahmudo Karim
Reitor-Presidente da FUNEMT

BOLETIM DE PESSOAL/UNEMAT/00072/2008 DE: 02/12/2008
O Reitor-Presidente da FUNEMT no uso de suas atribuições que lhes são conferidas por lei,
Resolve: DEFERIR
Evento: LICENÇA PARA TRATAMENTO DE SAUDE
Processo N.:
Nome: (82410) EVANIL DE ALMEIDA CARDOSO
Cargo/Função: (11800) PROFESSOR UNEMAT LC 320
Un. Adm: (058297) DEPARTAMENTO DE PEDAGOGIA
A Partir de: 19/11/2008 Até 18/12/2008
Processo N.:
Nome: (45894) RACHEL TEGON DE PINHO
Cargo/Função: (11800) PROFESSOR UNEMAT LC 320
Un. Adm: (054780) COORDENADORIA REGIONAL DE SINOP
A Partir de: 16/11/2008 Até 15/12/2008
PUBLICADA, REGISTRADA, CUMPRÁ-SE.
Cuiabá-MT, 02 de Dezembro de 2008.
Taisir Mahmudo Karim
Reitor-Presidente da FUNEMT

JUCEMAT

JUNTA COMERCIAL

BOLETIM DE PESSOAL/JUCEMAT/00006/2008 DE: 02/12/2008

O Presidente da JUCEMAT no uso de suas atribuições que lhes são conferidas por lei,

Resolve: DEFERIR

Evento: LICENÇA PARA TRATAMENTO DE SAUDE

Processo N.:

Nome: (80691) NEUSA DIAS DA SILVA

Cargo/Função: (6076) AUXILIAR DESENV. ECON. SOCIAL

Un. Adm: (115754) COORDENADORIA ADMINISTRATIVA SISTEMICA

A Partir de: 22/11/2008 Até 20/01/2009

PUBLICADA, REGISTRADA, CUMPRÁ-SE.

Cuiabá-MT, 02 de Dezembro de 2008.

Ruyter Barbosa

Presidente da JUCEMAT

INTERMAT

INSTITUTO DE TERRAS DE MATO GROSSO

BOLETIM DE PESSOAL/INTERMAT/00025/2008 DE: 02/12/2008

O Presidente do INTERMAT no uso de suas atribuições que lhes são conferidas por lei,

Resolve: DEFERIR

Evento: LICENÇA PREMIO - GOZO

Processo N.: 061253-7/99

Nome: (62401) DONIZETE SENA RODRIGUES

Cargo/Função: (5711) AGENTE FUNDIARIO

Quinquênio de Referência: 01/07/1992 Até 30/06/1997

A Partir de: 26/05/2008 Até 23/08/2008

Processo N.: 339938/07

Nome: (62401) DONIZETE SENA RODRIGUES

Cargo/Função: (5711) AGENTE FUNDIARIO

Quinquênio de Referência: 01/07/1997 Até 30/06/2002

A Partir de: 25/08/2008 Até 10/10/2008

PUBLICADA, REGISTRADA, CUMPRÁ-SE.

Cuiabá-MT, 02 de Dezembro de 2008.

Afonso Dalberto

Presidente do INTERMAT

INDEA

INSTITUTO DE DEFESA AGROPECUÁRIA

PORTARIA/INDEA/00030/2008 DE: 02/12/2008

O Presidente do INDEA no uso de suas atribuições que lhes são conferidas por lei,

Resolve: DISPENSAR

Evento: Designação de Função/Função de Confiança

Processo N.: 869/08

Nome: (270) LINDAURA DA COSTA MARTINS

Cargo/Função: (11622) DGA-8 SERVIDOR

Un. Adm: (113395) UNID.REGIONAL DE SUPERVISAO DE CUIABA

Em: 02/11/2008

PUBLICADA, REGISTRADA, CUMPRÁ-SE.

Cuiabá-MT, 02 de Dezembro de 2008.

Decio Coutinho

Presidente do INDEA

DETRAN

DEPARTAMENTO ESTADUAL DE TRÂNSITO

BOLETIM DE PESSOAL/DETRAN/00057/2008 DE: 02/12/2008

O Presidente do Departamento Estadual de Trânsito no uso de suas atribuições que lhes são conferidas por lei,

Resolve: REMOVER

Evento: REMOCAO

Processo N.: 637/2008

Nome: (139714) PAULO ROGERIO BARCELOS SANTIAGO LIMA

Cargo/Função: (5428) AGENTE DO SERVICO DE TRANSITO

Para Un. Adm: (102776) GERENCIA DE PESSOAL

A Partir de: 01/11/2008

Processo N.: 713/2008

Nome: (81673) RITA HELENA MARTINS

Cargo/Função: (5428) AGENTE DO SERVICO DE TRANSITO

Para Un. Adm: (102970) COORD.ESPECIAL DE NUCLEOS DE ATENDIMENTO

A Partir de: 19/11/2008

PUBLICADA, REGISTRADA, CUMPRÁ-SE.

Cuiabá-MT, 02 de Dezembro de 2008.

Teodoro Moreira Lopes

Presidente do Departamento Estadual de Trânsito

PORTARIA/DETRAN/00109/2008 DE: 02/12/2008

O Presidente do Departamento Estadual de Trânsito no uso de suas atribuições que lhes são conferidas por lei,

Resolve: AUTORIZAR

Evento: DESIGNAÇÃO EM SUBSTITUIÇÃO CARGO EM COMISSÃO/FUNÇÃO

Processo N.: 477/08

Nome: (127446) DUALCY GOMES SANTANA JUNIOR

A Partir de: 02/01/2009 Até 31/01/2009

Cargo/Função: (11509) DGA-6

Substituído: (80927) CLARICE LOURDES DALLABRIDA

Un. Adm: (103586) 50, CAMPO NOVO DO PARECIS

Processo N.: 218/08

Nome: (128655) ELISABETE GOMES DE OLIVEIRA

A Partir de: 05/01/2009 Até 03/02/2009
Cargo/Função: (11592) DGA-5 SERVIDOR
Substituído: (128654) CAROLINA FIGUEIRA BALBINO DORILEO
Un. Adm: (102342) ASSESSORIA

Processo N.: 880/2008

Nome: (121599) ERIKA YAMASAKI RODRIGUES

A Partir de: 01/01/2009 Até 30/01/2009

Cargo/Função: (11517) DGA-7

Substituído: (104173) ADACIR JOAO ANDERLE

Un. Adm: (103900) 45, CLAUDIA

Processo N.: 864/2008

Nome: (140508) OZIEL OLIVEIRA GALVAO

A Partir de: 01/01/2009 Até 30/01/2009

Cargo/Função: (11517) DGA-7

Substituído: (123460) NILVO SCHIRMER

Un. Adm: (103896) 44, NOVA MUTUM

PUBLICADA, REGISTRADA, CUMPRÁ-SE.

Cuiabá-MT, 02 de Dezembro de 2008.

Teodoro Moreira Lopes

Presidente do Departamento Estadual de Trânsito

BOLETIM DE PESSOAL/DETRAN/00058/2008 DE: 02/12/2008

O Presidente do Departamento Estadual de Trânsito no uso de suas atribuições que lhes são conferidas por lei,

Resolve: DEFERIR

Evento: LICENÇA PARA TRATAMENTO DE SAUDE EM PESSOA DA FAMILIA

Processo N.:

Nome: (2030) DOMINGAS SILVA DOS SANTOS

Cargo/Função: (11614) DGA-7 SERVIDOR

Un. Adm: (103314) GERENCIA DE PROCESSOS DE CNH E VEICULOS

A Partir de: 26/11/2008 Até 25/12/2008

PUBLICADA, REGISTRADA, CUMPRÁ-SE.

Cuiabá-MT, 02 de Dezembro de 2008.

Teodoro Moreira Lopes

Presidente do Departamento Estadual de Trânsito

LICITAÇÃO

SECRETARIAS

CASA CIVIL

AVISO DE PRORROGAÇÃO E 1º TERMO DE RETIFICAÇÃO AO
EDITAL DE PREGÃO PRESENCIAL Nº 002/2008 CASA CIVIL com apoio da SAD

A Coordenadoria de Licitações Governamentais SAG/SAD, vem a público divulgar que no Edital de Pregão nº 002/2008 CASA CIVIL com apoio da SAD, marcado para ser realizado no dia 05/12/2008, cujo objeto é o Contratação de empresa especializada na prestação de serviços, sendo: serviço de limpeza e conservação da área interna administrativa, serviço especializado em reparo da parte elétrica, hidráulica, serviço de jardineiro com fornecimento de materiais para atender a CASA CIVIL, conforme condições e especificações constantes no edital e seus anexos, foi prorrogado para o dia 15/12/2008, às 11h:30m, na sala 07, face a inclusão deste 1º Termo de Retificação conforme segue:

QUANTO AO ANEXO II DO EDITAL – DAS OBRIGAÇÕES DA CONTRATADA

Onde se lê

2.30. A CONTRATADA não poderá repassar os custos de qualquer um destes itens de uniforme e equipamentos a seus empregados;

Leia-se

2.30. A CONTRATADA não poderá repassar os custos de qualquer um destes itens de uniforme e equipamentos a seus empregados, exceto para os materiais relativos aos serviços do lote 02

QUANTO AO ANEXO VII DO EDITAL – OBRIGAÇÕES E RESPONSABILIDADES DA CONTRATADA

Onde se lê:

4.26. A CONTRATADA não poderá repassar os custos de qualquer um destes itens de uniforme e equipamentos a seus empregados.

Leia-se

4.26. A CONTRATADA não poderá repassar os custos de qualquer um destes itens de uniforme e equipamentos a seus empregados, exceto para os materiais relativos aos serviços do lote 02

AINDA QUANTO AO ANEXO VII DO EDITAL

Incluir-se-á:

2.30.1. Apresentar os orçamentos dos materiais a serem instalados cabendo à Administração decidir sobre o valor apurado e posterior pagamento dos materiais envolvidos.

E AINDA QUANTO AO ANEXO VII DO EDITAL - SERVIÇOS DE PEQUENOS REPAROS

Onde se lê:

Total de serviços/hora ao mês = 430

Leia-se

Total de serviços/hora ao mês = 450

PARA A SEÇÃO 14 DO EDITAL – DA EXECUÇÃO DOS SERVIÇOS**Incluir-se-á o subitem 14.11.1**

Os materiais relativos aos serviços de hidráulica, elétrica e outros de item 02 serão remunerados a parte pela Administração, cabendo análise dos orçamentos para posterior execução dos serviços e instalações dos materiais/equipamentos.

Ratificam-se os demais termos do edital.

Cuiabá - (MT), 02 de dezembro de 2008.

PRISCILA R. N. M. BERBER
Pregoeira Oficial/SAD

SAD**ADMINISTRAÇÃO**

ESTADO DE MATO GROSSO
SECRETARIA DE ESTADO DE ADMINISTRAÇÃO

Resultado de Licitação

O Pregoeiro Oficial da Secretaria de Estado de Administração, nomeado pela Portaria nº.027/2008/GAB/SAD, de 06 de agosto de 2008, publicada no Diário Oficial de 06 de agosto de 2008, vem a público divulgar o resultado da Sessão de Licitação na Modalidade **Pregão Presencial 126/2008/SAD**, processo administrativo n.º **612.933/2008/SAD**, qual tem por objeto Registro de Preço para futura e eventual contratação de empresa especializada na locação de veículos tipo ônibus, micro ônibus e van, diária e mensal, incluindo seguro total (sem franquia), para atender aos Órgãos/Entidades da Administração Pública Estadual.

LOTE	ITEM	EMPRESA VENCEDORA	QTDE	V. UNIT. OFERTADO
1	1	SAL COM. E SERVIÇOS DE LOC. E SERVIÇOS GRAFICOS LTDA	2.600	519,50
2	1	VIVENDA LOCADORA DE VEICULOS LTDA - ME	2.700	475,00
3	1	VIVENDA LOCADORA DE VEICULOS LTDA - ME	20	15.150,00
4	1	SAL COM. E SERVIÇOS DE LOC. E SERVIÇOS GRAFICOS LTDA	20	18.600,00
5	1	VIVENDAS LOCADORA DE VEICULOS LTDA	2.162	290,00

Cuiabá, 02 de dezembro de 2008.

Valdir Pereira Silva
Pregoeiro Oficial

COMUNICADO PREGÃO ELETRÔNICO 128/2008/SAD

O Pregoeiro Oficial da Secretaria de Estado de Administração vem divulgar a habilitação da empresa **BIZARELLO & COSTA LTDA – ME**, no **Pregão Eletrônico 128/2008/SAD**, processo Administrativo 221.588E/2008, que tem por objeto Registro de Preços para futura e eventual contratação, por hora de serviço, de empresa especializada em manutenção corretiva e preventiva, de veículos de diversas marcas e categorias, incluindo serviços de mecânica em geral, elétrica, lanternagem, vidraçaria, funilaria, pintura entre outros serviços para a frota dos Órgãos/Entidades do Poder Executivo Estadual alocada no Pólo de Juína, ficando aberto o prazo recursal de 03 dias úteis.
*Retifica-se por incorreção

Cuiabá, 01 de dezembro de 2008.

Hudson Fabiano da Costa
Pregoeiro Oficial

SEMA**MEIO AMBIENTE****AVISO DE LICITAÇÃO**

SECRETARIA DE ESTADO DO MEIO AMBIENTE DE MATO GROSSO
EDITAL DE PREGÃO PRESENCIAL N.º 030/2008/SEMA.

CRENCIAMENTO: A partir das 14h30min até às 15:00 horas.**ABERTURA DAS PROPOSTAS E INÍCIO DA SESSÃO DE DISPUTA DE PREÇOS:** dia 15 de dezembro de 2008 às 15h00min às 17:00 horas.**OBJETO:**

AQUISIÇÃO DE MOTORES DE POPA 40 HP E MOTORES DE POPA 25 HP.

AQUISIÇÃO DO EDITAL: www.sad.mt.gov.br (Secretaria de Estado de Administração) e www.sema.mt.gov.br (Secretaria de Estado do Meio Ambiente), Rua C, Esquina com Rua F – Palácio Paiaguás – Centro Político Administrativo – Cuiabá/MT – CEP 78050-970 – atendimento a partir das 14:00 h, trazer disquete para cópia – Telefones (065) 3613-7308 ou 3613-7309 (fax).

LOCAL DA AUDIÊNCIA PÚBLICA DE DISPUTAS: Sala de pregão nº. 02, na Superintendência de Aquisições Governamentais – Secretaria de Estado de Administração – SAD, situada na Av. Transversal 1, bloco C-3, Palácio Paiaguás – Centro Político Administrativo – Cuiabá – MT.

Cuiabá – MT, 01 de dezembro de 2008.

Jefferson Lopes de Souza
Pregoeiro

Moacir Couto Filho
Secretário Executivo do Núcleo Ambiental

AVISO DE LICITAÇÃO

SECRETARIA DE ESTADO DO MEIO AMBIENTE DE MATO GROSSO
EDITAL DE PREGÃO PRESENCIAL N.º 039/2008/SEMA.

CRENCIAMENTO: A partir das 17h30min horas até às 18:00 horas.**ABERTURA DAS PROPOSTAS E INÍCIO DA SESSÃO DE DISPUTA DE PREÇOS:** dia 15 de dezembro de 2008 às 18h00min às 21:30 horas.**OBJETO:**

AQUISIÇÃO DE EQUIPAMENTOS DE PROCESSAMENTO DE DADOS (APARELHO DE GPS, SUPORTE VEICULAR SÉRIE 70, CÂMERA DIGITAL 7,2 E CARREGADOR DE BATERIA) PARA SUPERINTENDÊNCIA DE FISCALIZAÇÃO DA SEMA.

AQUISIÇÃO DO EDITAL: www.sad.mt.gov.br (Secretaria de Estado de Administração) e www.sema.mt.gov.br (Secretaria de Estado do Meio Ambiente), Rua C, Esquina com Rua F – Palácio Paiaguás – Centro Político Administrativo – Cuiabá/MT – CEP 78050-970 – atendimento a partir das 14:00 h, trazer disquete para cópia – Telefones (065) 3613-7308 ou 3613-7309 (fax).

LOCAL DA AUDIÊNCIA PÚBLICA DE DISPUTAS: Sala de pregão nº. 02, na Superintendência de Aquisições Governamentais – Secretaria de Estado de Administração – SAD, situada na Av. Transversal 1, bloco C-3, Palácio Paiaguás – Centro Político Administrativo – Cuiabá – MT.

Cuiabá – MT, 01 de dezembro de 2008.

Jefferson Lopes de Souza
Pregoeiro

Moacir Couto Filho
Secretário Executivo do Núcleo Ambiental

SINFRA**INFRA-ESTRUTURA**

SECRETARIA DE ESTADO DE INFRA-ESTRUTURA
RESULTADO DE HABILITAÇÃO
TOMADA DE PREÇOS - EDITAL Nº 090/2008

A Secretaria de Estado de Infra-Estrutura-SINFRA, através da Superintendência de Licitação, torna público que, a **Tomada de Preços nº 090/2008**, cujo objeto é selecionar Empresa de Engenharia – Área Rodoviária, para execução dos serviços de restauração em rodovia pavimentada, na Rodovia MT-250, Trecho: Mirassol D'Oeste – Curvelândia, com extensão de 22,00 Km, ficaram HABILITADAS as seguintes empresas: CCL – CONSTRUTORA CAPITAL LTDA, JM – ENGENHARIA E CONSULTORIA LTDA, GEOTOP – CONSTRUÇÕES E TERRAPLENAGEM LTDA, CONSTRUMANÁ CONSTRUÇÕES LTDA e ENCOMIND – ENGENHARIA, COMÉRCIO E INDÚSTRIA LTDA. Pelo resultado, a Comissão de Licitação abre prazo recursal de 05 (cinco) dias úteis. Caso não haja interposição de recurso, fica determinada a data do dia 15 de dezembro de 2008, às 08:30 horas, a sessão para abertura dos envelopes com as propostas de preços.

Cuiabá, 02 de dezembro de 2008

Eduardo Tomio Iwashita
Superintendente de Licitação

Vilceu Francisco Marchetti
Secretário de Estado de Infra-Estrutura

SECRETARIA DE ESTADO DE INFRA-ESTRUTURA
AVISO DE LICITAÇÃO
TOMADA DE PREÇOS - EDITAL Nº 107/2008

A Secretaria de Estado de Infra-Estrutura-SINFRA, através da Superintendência de Licitação, torna público para conhecimento dos interessados que, fará realizar Licitação na Modalidade de **Tomada de Preços – Edital nº 107/2008**, cujo objeto é selecionar Empresa de Engenharia – Área Rodoviária, para execução dos serviços de terraplenagem, pavimentação, drenagem, sinalização, alargamento e serviços complementares do Sistema Viário do Distrito Industrial de Cuiabá, nas ruas: Rua "H" (complemento), segmento – Rua "FO" – Rua "Z", extensão 10,79m. Rua "B" (complemento), segmento Av. "V" – Rua "P", extensão 190,25m. (complemento), segmento Rua "N" – Rua "K", extensão 33,69m. Rua "K" (complemento), segmento Av. "X" – Rua "Y", extensão 305,5m. Rua "Y", segmento Rua "I" – Rua "K", extensão 200,0m. A realização está prevista para o dia **18 de dezembro de 2008, às 08:30 horas** na sala de licitações da SINFRA. O Edital completo estará à disposição dos interessados a partir da publicação na Superintendência de Licitação da SINFRA, situada no Edifício Engenheiro Edgar Prado Arze – Centro Político Administrativo – Cuiabá – MT. Informações pelos telefones 3613-6614 e 3613-6615.

Cuiabá, 02 de dezembro de 2008

Eduardo Tomio Iwashita
Superintendente de Licitação

Vilceu Francisco Marchetti
Secretário de Estado de Infra-Estrutura

SECRETARIA DE ESTADO DE INFRA-ESTRUTURA
AVISO DE LICITAÇÃO
TOMADA DE PREÇOS - EDITAL Nº 108/2008

A Secretaria de Estado de Infra-Estrutura-SINFRA, através da Superintendência de Licitação, torna público para conhecimento dos interessados que, fará realizar Licitação na Modalidade de **Tomada de Preços – Edital nº 108/2008**, cujo objeto é selecionar empresa para execução dos serviços de perfuração e montagem de 11 (onze) poços tubulares profundo, sendo 2 (dois) na Comunidade de Monjolo, 2 (dois) na Comunidade de Arcazinho (Água Limpá), 2 (dois) na Comunidade 21 de Abril, 1 (um) na Comunidade de Fazenda Velha, 2 (dois) na Comunidade de Buritizal, 1 (um) na Comunidade de São Pedro (Pedra Noventa) e 1 (um) na Comunidade de Colina Verde, todos no Município de Cuiabá-MT. A realização está prevista para o dia **18 de dezembro de 2008, às 14:30 horas** na sala de licitações da SINFRA. O Edital completo estará à disposição dos interessados a partir da publicação na Superintendência de Licitação da SINFRA, situada no Edifício Engenheiro Edgar Prado Arze – Centro Político Administrativo – Cuiabá – MT. Informações pelos telefones 3613-6614 e 3613-6615.

Cuiabá, 02 de dezembro de 2008

Eduardo Tomio Iwashita
Superintendente de Licitação

Vilceu Francisco Marchetti
Secretário de Estado de Infra-Estrutura

SECRETARIA DE ESTADO DE INFRA-ESTRUTURA
AVISO DE LICITAÇÃO
TOMADA DE PREÇOS - EDITAL Nº 109/2008

A Secretaria de Estado de Infra-Estrutura-SINFRA, através da Superintendência de Licitação, torna público para conhecimento dos interessados que, fará realizar Licitação na Modalidade de **Tomada de Preços – Edital nº 109/2008**, cujo objeto é selecionar Empresa de Engenharia – Área de Projetos, para Estudos Técnicos de Elaboração do Cadastro Físico, Registro Fotográfico e Atualização do Sistema Rodoviário do Estado de Mato Grosso. A realização está prevista para o dia **18 de dezembro de 2008, às 14:30 horas** na sala de licitações da SINFRA. O Edital completo estará à disposição dos interessados a partir da publicação na Superintendência de Licitação da SINFRA, situada no Edifício Engenheiro Edgar Prado Arze – Centro Político Administrativo – Cuiabá – MT. Informações pelos telefones 3613-6614 e 3613-6615.

Cuiabá, 02 de dezembro de 2008

Eduardo Tomio Iwashita
Superintendente de Licitação

Vilceu Francisco Marchetti
Secretário de Estado de Infra-Estrutura

SECRETARIA DE ESTADO DE INFRA-ESTRUTURA
AVISO DE LICITAÇÃO
TOMADA DE PREÇOS - EDITAL Nº 110/2008

A Secretaria de Estado de Infra-Estrutura-SINFRA, através da Superintendência de Licitação, torna público para conhecimento dos interessados que, fará realizar Licitação na Modalidade de **Tomada de Preços – Edital nº 110/2008**, cujo objeto é selecionar Empresa de Construção Civil, para ampliação da Unidade de Saúde II – Medida de Segurança – Penitenciária Central do Estado – Pascoal Ramos, no Município de Cuiabá-MT. A

realização está prevista para o dia **23 de dezembro de 2008, às 08:30** horas na sala de licitações da SINFRA. O Edital completo estará à disposição dos interessados a partir do dia **08/12/2008**, na Superintendência de Licitação da SINFRA, situada no Edifício Engenheiro Edgar Prado Arze – Centro Político Administrativo – Cuiabá – MT. Informações pelos telefones 3613-6614 e 3613-6615.

Cuiabá, 02 de dezembro de 2008
Eduardo Tomio Iwashita
Superintendente de Licitação
VISTO:
Vilceu Francisco Marchetti
Secretário de Estado de Infra-Estrutura

SECRETARIA DE ESTADO DE INFRA-ESTRUTURA
AVISO DE LICITAÇÃO

TOMADA DE PREÇOS - EDITAL Nº 111/2008

A Secretaria de Estado de Infra-Estrutura-SINFRA, através da Superintendência de Licitação, torna público para conhecimento dos interessados que, fará realizar Licitação na Modalidade de **Tomada de Preços – Edital nº 111/2008**, cujo objeto é selecionar Empresa de Construção Civil, para execução da obra de Regularização e Urbanização em Assentamentos Precários (construção de 31 unidades habitacionais de 32,00m²), no Município de São José do Xingu-MT. A realização está prevista para o dia **23 de dezembro de 2008, às 08:30** horas na sala de licitações da SINFRA. O Edital completo estará à disposição dos interessados a partir do dia **08/12/2008**, na Superintendência de Licitação da SINFRA, situada no Edifício Engenheiro Edgar Prado Arze – Centro Político Administrativo – Cuiabá – MT. Informações pelos telefones 3613-6614 e 3613-6615.

Cuiabá, 02 de dezembro de 2008
Eduardo Tomio Iwashita
Superintendente de Licitação
VISTO:
Vilceu Francisco Marchetti
Secretário de Estado de Infra-Estrutura

SECRETARIA DE ESTADO DE INFRA-ESTRUTURA
AVISO DE LICITAÇÃO

TOMADA DE PREÇOS - EDITAL Nº 112/2008

A Secretaria de Estado de Infra-Estrutura-SINFRA, através da Superintendência de Licitação, torna público para conhecimento dos interessados que, fará realizar Licitação na Modalidade de **Tomada de Preços – Edital nº 112/2008**, com o objetivo de selecionar empresa de construção civil, para construção da Coordenadoria Regional da Perícia Oficial e Identificação Técnica – POLITEC, no município de Alta Floresta-MT. A realização será no dia **23 de dezembro de 2008, às 14:30** horas na sala de licitações da SINFRA. O Edital completo estará à disposição dos interessados a partir do dia **08/12/2008** na Superintendência de licitações da SINFRA, situada no Edifício Engenheiro Edgar Prado Arze – Centro Político Administrativo – Cuiabá-MT. Informações pelos telefones 3613-6614 e 3613-6615.

Cuiabá, 02 de dezembro de 2008
Eduardo Tomio Iwashita
Superintendente de Licitação
VISTO:
Vilceu Francisco Marchetti
Secretário de Estado de Infra-Estrutura

SEJUSP

JUSTIÇA E SEGURANÇA PÚBLICA

SEJUSP/MT

AVISO DE ABERTURA DO PREGÃO PRESENCIAL Nº 105/2008

OBJETO: Aquisição de software e sistema de controle de acesso e monitoramento eletrônico, material permanente e material de consumo destinado a Superintendência de Segurança Estratégica do Estado de Mato Grosso.

DATA DA SESSÃO PÚBLICA PARA RECEBIMENTO DAS PROPOSTAS DE PREÇOS E DOCUMENTAÇÃO DE HABILITAÇÃO: **15/12/2008 às 17:30 h (horário Local)**

LOCAL DA AUDIÊNCIA PÚBLICA: **Secretaria de Estado de Administração - Palácio Paiaгуás – Bloco III - Cuiabá-MT, na sala de pregões nº 03.**

AQUISIÇÃO DO EDITAL: www.sad.mt.gov.br

INFORMAÇÕES: SEJUSP/MT – Telefone: (0xx) 65-3613-5528 – Fax: (0xx) 65-3613-5528

PREGOEIROS: Maria José Garcia Joaquim / Marcos Roberto Sovinski

SECRETÁRIO EXECUTIVO DO NÚCLEO SEGURANÇA: Ronaldo Ibarra Papa

SEJUSP/MT

DATA DE ABERTURA DO PREGÃO PRESENCIAL Nº 120/2008

OBJETO: Aquisição de Material Permanente, equipamentos de informática, destinados ao Corpo de Bombeiros Militar de Mato Grosso, conforme especificações constantes em Edital.

DATA DA SESSÃO PÚBLICA PARA RECEBIMENTO DAS PROPOSTAS DE PREÇOS E DOCUMENTAÇÃO DE HABILITAÇÃO: **15/12/2008 às 09:00 h (horário Local)**

LOCAL DA AUDIÊNCIA PÚBLICA: **Secretaria de Estado de Administração - Palácio Paiaгуás – Bloco III - Cuiabá-MT, no Auditório da ASSAD.**

AQUISIÇÃO DO EDITAL: www.sad.mt.gov.br

INFORMAÇÕES: SEJUSP/MT – Telefone: (0xx) 65-3613-5527 – Fax: (0xx) 65-3613-5528

PREGOEIROS: Maria José Garcia Joaquim/Marcos Roberto Sovinski

SECRETÁRIO EXECUTIVO DO NÚCLEO SEGURANÇA: Ronaldo Ibarra Papa

SEJUSP/MT

DATA DE ABERTURA DO PREGÃO PRESENCIAL Nº 131/2008

OBJETO: Aquisição de Veículos tipo **AMBULÂNCIA** destinado a atender ao Sistema Prisional, conforme especificações constantes neste Edital e de seus Anexos I a IX.

DATA DA SESSÃO PÚBLICA PARA RECEBIMENTO DAS PROPOSTAS DE PREÇOS E DOCUMENTAÇÃO DE HABILITAÇÃO: **15/12/2008 às 14:30 h (horário Local)**

LOCAL DA AUDIÊNCIA PÚBLICA: **Secretaria de Estado de Administração - Palácio Paiaгуás – Bloco III - Cuiabá-MT, na sala de pregões nº 03.**

AQUISIÇÃO DO EDITAL: www.sad.mt.gov.br

INFORMAÇÕES: SEJUSP/MT – Telefone: (0xx) 65-3613-5527 – Fax: (0xx) 65-3613-8158

PREGOEIROS: Maria José Garcia Joaquim/Marcos Roberto Sovinski

SECRETÁRIO EXECUTIVO DO NÚCLEO SEGURANÇA: Ronaldo Ibarra Papa

SEDUC

EDUCAÇÃO

AVISO DE LICITAÇÃO
TOMADA DE PREÇOS - EDITAL Nº 030/2008.

A Secretaria de Estado de Educação, através da Coordenadoria de Aquisições e Contratos, torna público para conhecimento dos interessados que, realizará Licitação na Modalidade de Tomada de Preços – Edital nº **030/2008**, com o objetivo de selecionar empresa especializada em Execução de obras para reforma geral e adaptação PNEE, instalações hidro-sanitárias banheiros e cozinha, instalações hidro-sanitárias PNEE, instalações elétricas e muro na EE Alina do Nascimento Tocantins, em Cuiabá-MT. A Licitação ocorrerá no dia **17 de dezembro de 2008 às 08:00** horas, na sala de licitações da SEDUC. Informações pelos telefones 3613-6354 e 3613-6589. Cuiabá, 02 de dezembro de 2008.

Ságuas Moraes Sousa
Secretário de Estado de Educação

AVISO DE REABERTURA DE EDITAL DE PREGÃO Nº 025/2008 – SEDUC/MT

MODALIDADE DE LICITAÇÃO: PREGÃO PRESENCIAL MENOR PREÇO, através da Secretaria de Estado de Educação.

OBJETO: Contratação de Pessoa Jurídica para fornecimento de serviços de impressão de livros didáticos esgotados, de acordo com as especificações e quantidades discriminadas no Anexo I deste Edital. Convênio Federal nº. 806012/2007/MEC.

CREDENCIAMENTO E RECEBIMENTO DAS PROPOSTAS ESCRITAS: Dia 15 de Dezembro de 2008 às 11:30h.

INÍCIO DA SESSÃO: ABERTURA, CADASTRAMENTO DAS PROPOSTAS E DISPUTA DE PREÇOS: Dia 15 de Dezembro de 2008, a partir das 11:30h.

LOCAL DA AUDIÊNCIA PÚBLICA: Sala de Pregão N.º 05 da Secretaria de Estado de Administração – SAD – Bloco III – Palácio Paiaгуás - Centro Político Administrativo - Cuiabá-MT.

AQUISIÇÃO DO EDITAL: Sites: www.seduc.mt.gov.br / www.sad.mt.gov.br

INFORMAÇÕES: SEDUC - Telefone: (65) 3613-6589 - Fax: (65) 3613-6409

PREGOEIRO (A) OFICIAL: AGRIZELDA MAGDA DE ARRUDA

E-mail: licitacao@seduc.mt.gov.br

REPRESENTANTE DO COMPRADOR: Ságuas Moraes Sousa

Cuiabá, 02 de Dezembro de 2008.

GOVERNO DO ESTADO DE MATO GROSSO
SECRETARIA DO ESTADO DE EDUCAÇÃO
COORDENADORIA DE AQUISIÇÕES E CONTRATOS
GERÊNCIA DE LICITAÇÕES
AVISO DE LICITAÇÃO
TOMADA DE PREÇOS - EDITAL Nº 031/2008.

A Secretaria de Estado de Educação, através da Coordenadoria de Aquisições e Contratos, torna público para conhecimento dos interessados que, realizará Licitação na Modalidade de Tomada de Preços – Edital nº **031/2008**, com o objetivo de selecionar empresa especializada em Execução de obras para ampliação da escola através da construção de cozinha, instalações elétricas e hidro-sanitárias da cozinha, bloco banheiros (conjunto de banheiros M/F, biblioteca e sala de apoio) na EE Manoel Marinheiro, em Tangará da Serra-MT. A Licitação ocorrerá no dia **18 de dezembro de 2008 às 08:00** horas, na sala de licitações da SEDUC. Informações pelos telefones 3613-6354 e 3613-6589. Cuiabá, 02 de dezembro de 2008.

Ságuas Moraes Sousa
Secretário de Estado de Educação

GOVERNO DO ESTADO DE MATO GROSSO
SECRETARIA DO ESTADO DE EDUCAÇÃO
COORDENADORIA DE AQUISIÇÕES E CONTRATOS
GERÊNCIA DE LICITAÇÕES
AVISO DE LICITAÇÃO
TOMADA DE PREÇOS - EDITAL Nº 032/2008.

A Secretaria de Estado de Educação, através da Coordenadoria de Aquisições e Contratos, torna público para conhecimento dos interessados que, realizará Licitação na Modalidade de Tomada de Preços – Edital nº **032/2008**, com o objetivo de selecionar empresa especializada em Execução de obras para ampliação da cozinha/refeitório, circulação de acesso a bloco existente, ampliação das instalações elétricas e hidro-sanitárias da cozinha e refeitório, construção de piscina 10,90 X 20m na EE André Antonio Maggi, em Rondonópolis-MT. A Licitação ocorrerá no dia **18 de dezembro de 2008 às 09:00** horas, na sala de licitações da SEDUC. Informações pelos telefones 3613-6354 e 3613-6589. Cuiabá, 02 de dezembro de 2008.

Ságuas Moraes Sousa
Secretário de Estado de Educação

GOVERNO DO ESTADO DE MATO GROSSO
SECRETARIA DO ESTADO DE EDUCAÇÃO
COORDENADORIA DE AQUISIÇÕES E CONTRATOS
GERÊNCIA DE LICITAÇÕES
AVISO DE LICITAÇÃO
TOMADA DE PREÇOS - EDITAL Nº 033/2008.

A Secretaria de Estado de Educação, através da Coordenadoria de Aquisições e Contratos, torna público para conhecimento dos interessados que, realizará Licitação na Modalidade de Tomada de Preços – Edital nº **033/2008**, com o objetivo de selecionar empresa especializada em Execução de obras para reforma geral, ampliação da escola através da construção de cozinha e refeitório, reforma das instalações elétricas e hidro-sanitárias, adequação PNEE, adequação de muro e gradil padrão SEDUC no CEJA Vera Pereira do Nascimento, em Cuiabá-MT. A Licitação ocorrerá no dia **18 de dezembro de 2008 às 10:00** horas, na sala de licitações da SEDUC. Informações pelos telefones 3613-6354 e 3613-6589. Cuiabá, 02 de dezembro de 2008.

Ságuas Moraes Sousa
Secretário de Estado de Educação

GOVERNO DO ESTADO DE MATO GROSSO
SECRETARIA DO ESTADO DE EDUCAÇÃO
COORDENADORIA DE AQUISIÇÕES E CONTRATOS
GERÊNCIA DE LICITAÇÕES
AVISO DE LICITAÇÃO
TOMADA DE PREÇOS - EDITAL Nº 034/2008.

A Secretaria de Estado de Educação, através da Coordenadoria de Aquisições e Contratos, torna público para conhecimento dos interessados que, realizará Licitação na Modalidade de Tomada de Preços – Edital nº 034/2008, com o objetivo de selecionar empresa especializada em Execução de obras para reforma dos banheiros, pintura geral, ampliação da cozinha, instalações elétricas e hidro-sanitárias na Creche Escola Nasla Joaquim Aschar, em Cuiabá-MT. A Licitação ocorrerá no dia 18 de dezembro de 2008 às 11:00 horas, na sala de licitações da SEDUC. Informações pelos telefones 3613-6354 e 3613-6589. Cuiabá, 02 de dezembro de 2008.

Ságuas Moraes Sousa
Secretário de Estado de Educação

GOVERNO DO ESTADO DE MATO GROSSO
SECRETARIA DO ESTADO DE EDUCAÇÃO
COORDENADORIA DE AQUISIÇÕES E CONTRATOS
GERÊNCIA DE LICITAÇÕES
AVISO DE LICITAÇÃO
TOMADA DE PREÇOS - EDITAL Nº 035/2008.

A Secretaria de Estado de Educação, através da Coordenadoria de Aquisições e Contratos, torna público para conhecimento dos interessados que, realizará Licitação na Modalidade de Tomada de Preços – Edital nº 035/2008, com o objetivo de selecionar empresa especializada em Execução de obras para reforma geral, instalações elétricas e hidro-sanitárias na EE Marechal Rondon, em Poconé-MT. A Licitação ocorrerá no dia 18 de dezembro de 2008 às 14:00 horas, na sala de licitações da SEDUC. Informações pelos telefones 3613-6354 e 3613-6589. Cuiabá, 02 de dezembro de 2008.

Ságuas Moraes Sousa
Secretário de Estado de Educação

SETECS

TRABALHO EMPRÉGO CIDADANIA E ASSISTÊNCIA SOCIAL

ESTADO DE MATO GROSSO
SECRETARIA EXECUTIVA NÚCLEO ADMINISTRAÇÃO
AVISO DE LICITAÇÃO
EDITAL DE PREGÃO PRESENCIAL Nº 018/2008/SETECS

CREDCIAMENTO: das 11:00h (onze horas) às 11:30h (onze horas e trinta minutos) do dia 15 de dezembro de 2008.

RECEBIMENTO DAS PROPOSTAS E INÍCIO DA SESSÃO: às 11:30h (onze horas e trinta minutos) do dia 15 de dezembro de 2008.

OBJETO DA LICITAÇÃO NA MODALIDADE PREGÃO: Aquisição de 02 (dois) softwares de informática, para atender o programa MT Ação Digital, conforme especificação constante no anexo I – Lote Único – Formulário Padrão de Proposta / Termo de Referência do edital.

AQUISIÇÃO DO EDITAL: www.sad.mt.gov.br - (Link: Portal de Aquisições) - Endereço: Secretaria de Estado de Administração, Av. Transversal S/Nº - Bloco C (CPA), Cuiabá, Mato Grosso - CEP 78050-970 - Telefone: (65) 3613-3620 ou Fax: (65)3613-3684 – Informações: licitacao@sad.mt.gov.br

LOCAL DA AUDIÊNCIA PÚBLICA DE DISPUTAS: Sala nº 04, da Superintendência de Aquisições Governamentais da Secretaria de Estado de Administração, situada à Av. Transversal I, Bloco III, Palácio Paiaguás, Centro Político Administrativo, Cuiabá – Mato Grosso.

Cuiabá, 02 de dezembro de 2008.

Adriane B. De Lamônica
Pregoeira Oficial

SES

SAÚDE

AVISO DE LICITAÇÃO

SECRETARIA DE ESTADO DE SAÚDE DE MATO GROSSO
EDITAL Nº 053 DE PREGÃO PRESENCIAL Nº 053/2008/SES/MT

OBJETO: Aquisição de material permanente para atender a Comissão Intergestora Bipartite – CIB.

CREDCIAMENTO: A partir das 17:30 até as 17:45 h do dia 15 de dezembro de 2008.

ABERTURA DAS PROPOSTAS E INÍCIO DA SESSÃO: dia 15 de dezembro de 2008, às 17:45 horas.

AQUISIÇÃO DO EDITAL: www.sad.mt.gov.br (Secretaria de Estado de Administração) e www.saude.mt.gov.br – (website: Licitações/Pregão Presencial); - Comissão Permanente de Licitação da Secretaria de Estado de Saúde de Mato Grosso, Bloco 5 – Centro Político Administrativo – Cuiabá MT – CEP: 78050-970 - Telefones: (xx65) 3613-5308 e 3613-5410 (fone/fax).

LOCAL DA AUDIÊNCIA PÚBLICA DE DISPUTAS: Sala 07 na Superintendência de Aquisições Governamentais – Secretaria de Estado de Administração-SAD, situada na Av. Transversal 1, bloco C-3, Palácio Paiaguás – Centro Político Administrativo, Cuiabá – MT.

Cuiabá-MT, 02 de dezembro de 2008.

IVAN SCHNEIDER
Coordenador de Aquisições e Contratos

Luis Alexandre Galdino de Medeiros
Gerente de Aquisições

Original assinado nos autos do processo

SEDTUR

DESENVOLVIMENTO DO TURISMO

EDITAL DE PREGÃO ELETRÔNICO Nº 002/2008/SEDTUR com apoio da SAD

RECEBIMENTO DE PROPOSTA: durante os dias 15 e 16 de dezembro de 2008, período integral do expediente, sendo que excepcionalmente, no dia 17 de dezembro de 2008 as propostas poderão ser encaminhadas até às 10 horas (dez horas), horário de Brasília.

ABERTURA DAS PROPOSTAS: 10 horas (dez horas).

INÍCIO DA SESSÃO DE DISPUTA: às 10 horas e 15 minutos do dia 17 de dezembro de 2008.

OBJETO DA LICITAÇÃO NA MODALIDADE PREGÃO: AQUISIÇÃO DE EQUIPAMENTOS ELETROELETRÔNICOS PARA ATENDIMENTO À SECRETARIA DE ESTADO DE DESENVOLVIMENTO DO TURISMO – SEDTUR, conforme especificação constante no Edital e seus anexos.

LOCAL DA DISPUTA: Site do Banco do Brasil: www.bb.com.br Licitações-e

RETIRADA DO EDITAL: sites: www.sad.mt.gov.br/Link: Portal de Aquisições e www.bb.com.br Licitações-e.

INFORMAÇÕES: As empresas interessadas deverão providenciar o cadastro no sistema do Banco do Brasil com 48 horas de antecedência.

TELEFONE PARA CONTATO: (0**65)3613-3676 ou Fax: (0**65)3613-3700

Cuiabá-MT, 02 de dezembro de 2008.

Coordenadoria de Licitações Governamentais/SAD

ADMINISTRAÇÃO INDIRETA

FAPEMAT

FUNDAÇÃO DE AMPARO À PESQUISA

EXTRATO DE TERMO DE CONCESSÃO E ACEITAÇÃO DE BOLSA NO PAÍS EDITAL – Nº. 005/2008.

Processo: 337738/2008

Espécie: Termo de Concessão de Bolsa de Iniciação Científica firmado entre a FAPEMAT e Leonardo Souza de Assis.

Objeto: Bolsa de Iniciação Científica; **Valor:** R\$ 300,00 (Trezentos reais) mensais;

Duração: 11 (onze) meses. **Assinatura:** 01/10/2008

Assinam: Antonio Carlos Camacho – Presidente da FAPEMAT e Leonardo Souza de Assis - Bolsista.

CEPROMAT

CENTRO DE PROCESSAMENTO DE DADOS DO ESTADO DE MT

TERMO DE HOMOLOGAÇÃO DE PREGÃO

Aos dois dias do mês de dezembro do ano de dois mil e oito, HOMOLOGO a licitação realizada em 1º de dezembro de 2008, na modalidade Pregão Presencial nº 011/2008/CEPROMAT, tipo menor preço, constante do processo administrativo nº 479988/2008/CEPROMAT, objetivando "Contratação de pessoa jurídica para prestação de serviços de consultoria especializada em portais corporativos IBM WebSphere versão 5.0 ou superior para executar e/ou prestar suporte ao CEPROMAT, nos termos deste Edital e seus anexos.", cujo objeto foi adjudicado pelo Sr. Pregoeiro à empresa Arpia Tecnologia da Informação Ltda., sob o CNPJ 05.543.500/0001-00, que apresentou proposta no valor de R\$ 106.000,00 (cento e seis mil reais), conforme consta na Ata de Abertura e Julgamento da referida licitação.

Cuiabá-MT, 02 de dezembro de 2008.

Grazielle Cauhy Pichioni

Secretária Executiva do Núcleo de Planejamento e Tecnologia

GOVERNO DO ESTADO DE MATO GROSSO
SECRETARIA EXECUTIVA DO NÚCLEO DE PLANEJAMENTO E TECNOLOGIA - SENPT
CENTRO DE PROCESSAMENTO DE DADOS DO ESTADO DE MATO GROSSO

Resultado de Pregão

O Pregoeiro Oficial do Centro de Processamento de Dados, nomeado pela Portaria Conjunta nº. 007/2008/SEPLAN/CEPROMAT, de 02/07/08, publicado no Diário Oficial de 03/07/2008, vem a público divulgar o resultado da Sessão de Licitação na Modalidade Pregão Presencial 011/2008, processo administrativo n. 479988/2008/CEPROMAT, objetivando o "Contratação de pessoa jurídica para prestação de serviços de consultoria especializada em portais corporativos IBM WebSphere versão 5.0 ou superior para executar e/ou prestar suporte ao CEPROMAT, nos termos deste Edital e seus anexos."

LOTE	EMPRESA VENCEDORA	VALOR OFERTADO
ÚNICO	Arpia Tecnologia da Informação Ltda. CNPJ 05.543.500/0001-00	R\$ 106.000,00

Cuiabá, 02 de dezembro de 2008.

Apolônio Boret de Mello Filho
Pregoeiro Oficial

PROCURADORIA GERAL DE JUSTIÇA

EXTRATO DE CONTRATO

Processo: 006058-01/2008 **Espécie:** Contrato nº 080/2008, que entre si celebram o MINISTÉRIO PÚBLICO DO ESTADO DE MATO GROSSO/PROCURADORIA GERAL DE JUSTIÇA e a Empresa AFPL-AGÊNCIA DE MONITORAMENTO DE INFORMAÇÕES LTDA, CNPJ/MF nº 02.403.012/0001-92. **Objeto:** Contratação de empresa especializada em monitoramento de informações ON-LINE e

em tempo real, por meio de clipping eletrônico (registro e distribuição dirigida) de todas as matérias de rádio e telejornalismo (regional e nacional) veiculadas diariamente na mídia pelas emissoras de Cuiabá. **Valor:** R\$ 34.320,00 (trinta e quatro mil, trezentos e vinte reais). **Recurso:** Atividade-2007.9900, Natureza de Despesa-3.3.90.39.00 e Fonte-100. **Vigência:** DOZE meses. **Assinado:** Em Cuiabá, 07 de novembro de 2008. **Assinam:** Paulo Roberto Jorge do Prado - Procurador-geral de Justiça / Arnaldo Souza Marques - Representante da Empresa Contratada.

DEFENSORIA PÚBLICA

ATO Nº. 137/2008

A DEFENSORIA PÚBLICA-GERAL DO ESTADO DE MATO GROSSO, no uso de suas atribuições legais, **resolve exonerar LISEANE PERES DE OLIVEIRA TOLEDO** do cargo de Coordenadora de Núcleo da Cível da Defensoria Pública de Cuiabá, a partir desta data.

Em Cuiabá, 2 de dezembro de 2008.
(original assinado)
HELİYODORA CAROLYNE ALMEIDA ROTINI
Defensora Pública-Geral do Estado

ATO Nº. 138/2008

A DEFENSORIA PÚBLICA-GERAL DO ESTADO DE MATO GROSSO, no uso de suas atribuições legais, **resolve nomear ANA CRISTINA PEREIRA DE SOUZA VIDAL** no cargo de Coordenador do Núcleo de Cível da Defensoria Pública de Cuiabá, a partir de 03 de dezembro de 2008.

Em Cuiabá, 02 de dezembro de 2008.
(original assinado)
HELİYODORA CAROLYNE ALMEIDA ROTINI
Defensora Pública-Geral do Estado

PODER LEGISLATIVO

AL

ASSEMBLÉIA LEGISLATIVA

Portaria MD Nº. 076/2008

A MESA DIRETORA DA ASSEMBLÉIA LEGISLATIVA DO ESTADO DE MATO GROSSO, no uso de suas atribuições que lhe confere o Regimento Interno,

CONSIDERANDO a criação do Parlamento Mirim Mato-grossense do Programa Jovem Cidadão, no âmbito desta Assembléia Legislativa do Estado, através da Resolução nº 400, de 12.12.2001;
CONSIDERANDO a necessidade de nomear uma Comissão Executiva que ficará encarregada de implementar todos os procedimentos necessários para a realização da sessão do Parlamento Mirim da 2ª Legislatura, de acordo com o Art. 5º, parágrafo 1º, da Resolução nº 400, de 12.12.2001;

CONSIDERANDO o Termo de Convênio firmado entre a Assembléia Legislativa do Estado de Mato Grosso e a Secretaria de Estado de Educação, em 27.08.2008, que tem por objeto a cooperação que visa desenvolver em conjunto o Projeto Parlamento Mirim;

RESOLVE:
Designar os membros abaixo relacionados, para comporem a Comissão de Avaliação dos Projetos dos Candidatos a Deputado Mirim para a 2ª Legislatura do Parlamento Mirim:

ADRIANGELO BARROS ANTUNES – Presidente

NASSER OKDE - Membro

CELSO EMILIO CALHAO BARINI - Membro

MAIDAN DE SOUSA LARA PINTO - Membro

WALESKA CARDOSO - Membro

DANIELA MENEGALI MOZER BRAGA - Membro

SÉRGIO MAURÍCIO CAPITULA - Membro

DENISE RUSSI DOS SANTOS – Membro

REGISTRADO, PUBLICADO, CUMPRÁ-SE.

Sala das Reuniões, em Cuiabá, 07 de outubro de 2008.

Dep. SÉRGIO RICARDO

Dep. RIVA

Dep. CHICA NUNES

Presidente
1º Secretário
2ª Secretária em exercício

A T O Nº. 056/2008

A MESA DIRETORA DA ASSEMBLÉIA LEGISLATIVA DO ESTADO DE MATO GROSSO, no uso de suas atribuições que lhe confere o Regimento Interno,

Considerando o artigo 40, § 7º, inciso II da Constituição Federal, modificada pela Emenda Constitucional nº. 41, de 19.12.2003, e artigo 2º, inciso II, da Lei nº. 10.887, de 18.06.2004,

RESOLVE:

Conceder Pensão por Morte, em decorrência do falecimento do Senhor **ALINOR OLÍMPIO DA SILVA**, matrícula nº. 1120, servidor desta Assembléia Legislativa, ocorrido em 16.04.2008, com proventos calculados de acordo com os artigos acima citados, no percentual de 100% (cem por cento), em favor da Senhora **NEIDE BRUNO DA SILVA**, viúva do "de cujus", portadora do RG nº. 015819900-0-SSE/MT, expedida em 11.05.1979 e do C.P.F. nº. 207.745.081-91, conforme consta do Processo nº. 621/2008, de 24.04.2008, a partir da data do falecimento.

REGISTRADO, PUBLICADO, CUMPRÁ-SE.

Sala das Reuniões, em Cuiabá, 20 de maio de 2008.

Dep. SÉRGIO RICARDO

Dep. RIVA

Dep. DILCEU DAL' BOSCO

Presidente
1º Secretário
2º Secretário - ad hoc

A T O Nº. 152/2008

A MESA DIRETORA DA ASSEMBLÉIA LEGISLATIVA DO ESTADO DE MATO GROSSO, no uso de suas atribuições legais que lhe confere o Regimento Interno,

Considerando o artigo 40, § 7º, inciso I da Constituição Federal, com redação determinada pela Emenda Constitucional nº. 41, de 19.12.2003, e artigo 2º da Lei nº. 10.887, de 18.06.204,

RESOLVE:

Retificar, em parte, o Ato nº. 113/2005, de 31.10.2005, publicado no Diário Oficial de 18.11.2005, que concedeu o benefício de Pensão Vitalícia, em decorrência do falecimento do Senhor **ARTAXERXES NUNES DA CUNHA**, matrícula nº. 772, servidor inativo/aposentado desta Assembléia Legislativa, ocorrido no dia 03.06.2005, a Senhora **VITALINA GIMENES CUNHA**, viúva do "de cujus", e após o falecimento da beneficiária acima citada, passará o benefício de Pensão Temporária em favor da Senhora **EREMITA NUNES DA CUNHA**, filha do "de cujus" portadora do RG nº. 2.634.302-IFP/RJ, expedida em 15.04.1970 e do C.P.F. nº. 662.783.768-48, com proventos calculados de acordo com

os artigos acima, no percentual de 100% (cem por cento), nos termos do artigo 251, Inciso II, da Lei Complementar nº. 04, de 15.6.10.1990, sob a curatela do Senhor **DANIEL MENDONÇA NUNES DA CUNHA MAGALHÃES**, portador do RG nº. 12053404-5-IFP/RJ expedida em 11.09.1996 e do C.P.F. nº. 080.358.057-62, conforme consta do Processo nº. 173/2006, de 14.06.2006, a partir da publicação do Ato.

REGISTRADO, PUBLICADO, CUMPRÁ-SE.

Sala das Reuniões, em Cuiabá, 07 de setembro de 2008..

Dep. SÉRGIO RICARDO

Dep. RIVA

Dep. Dep. CHICA NUNES

Presidente
1º Secretário
2ª Secretária – em exercício

RESOLUÇÃO Nº 1011, DE 25 DE NOVEMBRO DE 2008.

Autor: Deputado Luizinho Magalhães

Concede o Título de Cidadão Mato-grossense ao Senhor Enio Zanatta.

A ASSEMBLÉIA LEGISLATIVA DO ESTADO DE MATO GROSSO, com base no que dispõe o art. 26, XXVIII, da Constituição Estadual,

RESOLVE:

Art. 1º Conceder o Título de Cidadão Mato-grossense ao Senhor Enio Zanatta.

Art. 2º Esta resolução entra em vigor na data de sua publicação.

Assembléia Legislativa do Estado, em Cuiabá, 25 de novembro de 2008.

Original assinado: Dep. Sérgio Ricardo - Presidente
Dep. Riva - 1º Secretário
Dep. Chica Nunes - 2º Secretário

RESOLUÇÃO Nº 1012, DE 25 DE NOVEMBRO DE 2008.

Autor: Deputado Luizinho Magalhães

Concede o Título de Cidadã Mato-grossense a Senhora Terezinha Boscheco.

A ASSEMBLÉIA LEGISLATIVA DO ESTADO DE MATO GROSSO, com base no que dispõe o art. 26, XXVIII, da Constituição Estadual,

RESOLVE:

Art. 1º Conceder o Título de Cidadã Mato-grossense a Senhora Terezinha

Boscheco.

Art. 2º Esta resolução entra em vigor na data de sua publicação.

Assembléia Legislativa do Estado, em Cuiabá, 25 de novembro de 2008.

Original assinado: Dep. Sérgio Ricardo - Presidente
Dep. Riva - 1º Secretário
Dep. Chica Nunes - 2º Secretário

RESOLUÇÃO Nº 1013, DE 25 DE NOVEMBRO DE 2008.

Autor: Deputado Luizinho Magalhães

Concede o Título de Cidadão Mato-grossense ao Senhor Walmir de Souza.

A ASSEMBLÉIA LEGISLATIVA DO ESTADO DE MATO GROSSO, com base no que dispõe o art. 26, XXVIII, da Constituição Estadual,

RESOLVE:

Art. 1º Conceder o Título de Cidadão Mato-grossense ao Senhor Walmir de Souza.

Art. 2º Esta resolução entra em vigor na data de sua publicação.

Assembléia Legislativa do Estado, em Cuiabá, 25 de novembro de 2008.

Original assinado: Dep. Sérgio Ricardo - Presidente
Dep. Riva - 1º Secretário
Dep. Chica Nunes - 2º Secretário

RESOLUÇÃO Nº 1014, DE 25 DE NOVEMBRO DE 2008.

Autor: Deputado Luizinho Magalhães

Concede o Título de Cidadão Mato-grossense ao Senhor Irineu João Veit.

A ASSEMBLÉIA LEGISLATIVA DO ESTADO DE MATO GROSSO, com base no que dispõe o art. 26, XXVIII, da Constituição Estadual,

RESOLVE:

Art. 1º Conceder o Título de Cidadão Mato-grossense ao Senhor Irineu João Veit.

Art. 2º Esta resolução entra em vigor na data de sua publicação.

Assembléia Legislativa do Estado, em Cuiabá, 25 de novembro de 2008.

Original assinado: Dep. Sérgio Ricardo - Presidente
Dep. Riva - 1º Secretário
Dep. Chica Nunes - 2º Secretário

TRIBUNAL DE CONTAS

TRIBUNAL DE CONTAS DO ESTADO DE MATO GROSSO
CONSELHEIRO PRESIDENTE
ANTONIO JOAQUIM

ATO Nº 414/2008

O PRESIDENTE DO TRIBUNAL DE CONTAS - MATO GROSSO, no uso de suas atribuições que lhe são conferidas em Lei de acordo com o disposto no inciso XXII do artigo 21 do Regimento Interno – Resolução nº 14/2007,

RESOLVE:

NOMEAR o servidor estável **VALDIR LUÍS SCHOMMER**, ocupante do cargo de Técnico Instrutivo e de Controle, Classe "D", Referência 8, para exercer o cargo em comissão de Secretário da Presidência, Nível TCDGAS-2, deste Tribunal, a partir de 1º de novembro de 2008.

Registre-se. Publique-se. Cumpra-se.

Gabinete da Presidência do Tribunal de Contas, em Cuiabá, 02 de dezembro de 2008.

Conselheiro ANTONIO JOAQUIM

Presidente

PORTARIA Nº 11/2008/CORREGEDORIA GERAL/TCE/MT

O CORREGEDOR GERAL DO TRIBUNAL DE CONTAS DO ESTADO DE MATO GROSSO, no uso das atribuições legais, que lhe confere o inciso V do art. 23 da Resolução nº 14/2007 e;

Considerando o processo de denúncia protocolado sob nº **16.964-1/2008** cujo teor caracteriza que a conduta do servidor, motivadora da denúncia, em tese, macula, afronta e viola premissas que norteiam a administração pública tais como os princípios da legalidade, da moralidade, éticos, dentre outros;

Considerando, finalmente que o art. 170 da Lei Complementar nº 04/90 dispõe que "a autoridade que tiver ciência de irregularidade no serviço público é obrigada a promover a sua apuração imediata, mediante sindicância ou processo disciplinar, assegurado ao acusado ampla defesa".

RESOLVE:

I – Instituir Comissão de Sindicância Administrativa composta pelos servidores **WESLEY FARIA E SILVA** – Auditor Público Externo, **CRISTINA VARGAS REIS MONTEIRO** – Secretária Executiva da Corregedoria Geral, e **FABIANA MOREIRA RIBEIRO DE MELO** – Assistente de Gabinete da Corregedoria para sob a presidência do primeiro, apurarem em toda sua extensão, a responsabilidade pelos fatos retromencionados, com observação do inciso LV do art. 5º da Constituição Federal e o inciso X do art. 10 da Constituição Estadual, que tratam dos princípios da ampla defesa e do contraditório.

II – Determinar que a referida Comissão inicie suas atividades a partir da data de publicação desta Portaria no Diário Oficial do Estado, devendo concluir seus trabalhos no prazo máximo de 30(trinta) dias, acompanhado do relatório conclusivo.

REGISTRADA - PUBLICADA – CUMPRÁ-SE

Corregedoria Geral do Tribunal de Contas em Cuiabá/MT, 27 de novembro de 2008.

Conselheiro **Valter Albano**
Corregedor-Geral

TRIBUNAL DE CONTAS DE MATO GROSSO
CONSELHEIRO PRESIDENTE
ANTONIO JOAQUIM

PORTARIA Nº 147/2008

O PRESIDENTE DO TRIBUNAL DE CONTAS DO ESTADO DE MATO GROSSO, no uso de suas atribuições legais e regimentais, com fulcro no inciso XXII do artigo 21 da Resolução nº 14/2007, e de acordo com o que consta no processo nº 17.060-7/2008,

RESOLVE:

Reenquadrar, de acordo com o disposto no artigo 6º, inciso II da Lei nº 7.858/2002, a servidora estável **ROSANA DE OLIVEIRA PEREIRA**, para a Referência 8, da categoria funcional de Técnico Instrutivo e de Controle, Classe "D", com efeitos financeiros a partir de 18 de maio de 2008.

Publique-se. Registre-se. Cumpra-se.

Gabinete da Presidência do Tribunal de Contas, em Cuiabá, 27 de novembro de 2008.

Conselheiro ANTONIO JOAQUIM

Presidente

PORTARIA Nº 148/2008

O PRESIDENTE DO TRIBUNAL DE CONTAS DO ESTADO DE MATO GROSSO, no uso de suas atribuições legais e regimentais, com fulcro no inciso XXII do artigo 21 da Resolução nº 14/2007, e de acordo com o que consta no processo nº 16.406-2/2008,

RESOLVE:

Reenquadrar, de acordo com o disposto no artigo 18, inciso II da Lei nº 7.858/2002, o servidor estável **GONÇALO BENEDITO CUYABANO DE MALHEIROS**, para a Referência 9, da categoria funcional de Agente de Saúde, Classe "D", com efeitos financeiros a partir

de 01 de outubro de 2008.

Publique-se. Registre-se. Cumpra-se.

Gabinete da Presidência do Tribunal de Contas, em Cuiabá, 02 de dezembro de 2008.

Conselheiro ANTONIO JOAQUIM
Presidente

PORTARIA Nº 149/2008

O PRESIDENTE DO TRIBUNAL DE CONTAS DO ESTADO DE MATO GROSSO, no uso de suas atribuições legais e regimentais, com fulcro no inciso XXII do artigo 21 da Resolução nº 14/2007, e de acordo com o que consta no processo nº 17.423-8/2008,

RESOLVE:

Reenquadrar, de acordo com o disposto no artigo 6º, inciso II da Lei nº 7.858/2002, o servidor estável **MARCELO BATISTA FERREIRA**, para a Referência 4, da categoria funcional de Técnico Instrutivo e de Controle, Classe "D", com efeitos financeiros a partir de 11 de outubro de 2008.

Publique-se. Registre-se. Cumpra-se.

Gabinete da Presidência do Tribunal de Contas, em Cuiabá, 02 de dezembro de 2008.

Conselheiro ANTONIO JOAQUIM
Presidente

AVISO DE HOMOLOGAÇÃO – PREGÃO PRESENCIAL N. 15/2008.

O Presidente do Tribunal de Contas do Estado de Mato Grosso, no uso de suas atribuições legais, conferidas através do art. 21, inciso V do Regimento Interno deste Tribunal e em cumprimento as Leis n. 8.666/93 e 10.520/2002 e alterações, torna público a homologação do procedimento licitatório Pregão Presencial n. 15/2008, realizado para contratação de empresa especializada em administração e gerenciamento de fornecimento de combustíveis (gasolina comum, diesel e álcool), óleo lubrificante para motor e filtros de óleo, conforme Termo de Referência n. 348/2008, cujo certame teve como vencedora a empresa ADM Comércio, Distribuidora, Serviços e Representações Ltda., por ter atendido a todos os requisitos do Edital e anexos e apresentado a menor proposta de preços, no valor de R\$ 150.000,00 (cento e cinquenta mil reais).

Cuiabá-MT, 28 de novembro de 2008.

Conselheiro Antônio Joaquim
Presidente do Tribunal de Contas do Estado de Mato Grosso

SORTEIO DE RELATORES DE RECURSOS E PEDIDOS DE RESCISÃO
SESSÃO ORDINÁRIA DIA: 02/12/2008

01- PROCESSO: 4.254-4/2008
INTERESSADA: Câmara Municipal de Nortelândia
RECORRENTE: Luiz Garcia Tabora
ASSUNTO: Contas Anuais do Exercício de 2007 – Acórdão nº. 1.912/2008 – Recurso Ordinário
RELATOR ORIGINAL: JOSÉ CARLOS NOVELLI
RELATOR ATUAL: VALTER ALBANO

PROCESSO Nº	16.125-0/2008
INTERESSADO	Prefeitura Municipal de Santa Carmem
ASSUNTO	Relatório resumido de Execução Orçamentária – 3º e 4º Bimestres e Relatório de Gestão fiscal do 2º Quadrimestre – Exercício de 2008
RELATOR	Conselheiro Alencar Soares

TERMO DE ALERTA DE RESPONSABILIDADE FISCAL

Em atenção ao disposto no § 1º do artigo 59 da Lei Complementar nº 101 de 04 de maio de 2000- Lei de Responsabilidade Fiscal – e ainda, nos termos do artigo 37, parágrafo único da Lei complementar nº 269 de 22 de janeiro de 2007 e artigo 158 da Resolução 14/2007 desta Corte, o TRIBUNAL DE CONTAS DO ESTADO DE MATO GROSSO, por meio do Conselheiro Relator, ALERTA o Chefe do Poder Executivo Municipal, da análise dos Relatórios Resumidos de Execução Orçamentária (3º e 4º Bimestres) e de Gestão Fiscal (2º Quadrimestre), ambos do exercício de 2008, que foram constatadas as seguintes ocorrências:

1.A remessa das informações via Sistema LRF-Cidadão, referente ao 4º bimestre ocorreu fora do prazo estabelecido pelo inciso V, artigo 4º da Resolução 02/2003.

Ponto de Controle 3: REMESSA DO LRF CIDADÃO (ART. 4º, INCISO V DA RESOLUÇÃO 02/03 E PORTARIA N. 62/2005)

Bimestre	Data de Recebimento	Prazo Legal	Situação
3	05/08/2008	05/08/2008	OK
4	09/10/2008	05/10/2008	FORA DO PRAZO

2.Apresentou baixa efetividade na arrecadação do tributo de competência municipal (Taxas) e ausência da previsão de Contribuições de Melhorias.

Ponto de Controle 5: TRIBUTOS (ART. 156, CF E 11, LRF)

Receita de Tributos	Previsão Atualizada (A)	Realizado (B)	Percentual (B/A)	Alerta
Impostos	179.053,25	164.794,68	92,04	
A - IPTU	25.570,29	17.646,00	69,01	NÃO
B - ISS	108.869,89	73.781,36	67,77	NÃO
C - ITBI	44.613,07	73.367,32	164,45	NÃO
Taxas	140.203,49	45.453,21	32,42	SIM
Contribuição de Melhorias	0,00	0,00	0,00	SIM
Dívida Ativa Tributária	15.797,59	13.850,60	87,68	NÃO

3.As despesas com manutenção e desenvolvimento do ensino não atingiram o percentual mínimo de

25% das receitas de impostos.

Ponto de Controle 16: % EDUCAÇÃO (ART. 212, CF)

RBI - R\$	4.313.592,72	Município	Alerta	Impedimento Certidão
A - Total da Desp. c/ Ensino		831.359,61	SIM	
B - Ajustes: Inclusão (+)		0,00		
C - Ajustes: Exclusão(-)		0,00		
D - Total Desp. c/ Ensino Ajustado		831.359,61		
E - % Aplicado		19,27 %		
F - Limite Legal		25,00 %		

Pelas constatações apresentadas, o Chefe do Poder Executivo Municipal deverá adotar as medidas necessárias à correção imediata das falhas detectadas, ficando ciente de que estará sujeito as sanções legais caso as irregularidades permaneçam.

Importante ressaltar que as informações enviadas pelo Sistema LRF-Cidadão estarão sujeitas a confirmação "in loco" por ocasião da análise das contas anuais de 2008.

Publique-se.

Após, ao G.C.P. Diligenciado para aguardar a manifestação do Gestor conforme Ofício n. 561/2008/ASF/TCE-MT.

Gabinete Cons. Alencar Soares, em 02/12/2008.

Conselheiro Alencar Soares
Relator

TRIBUNAL DE CONTAS DO ESTADO DE MATO GROSSO
CONSELHEIRO PRESIDENTE ANTONIO JOAQUIM

PAUTA DE JULGAMENTOS Nº. 051/2008

Julgamentos designados para a Sessão Ordinária do dia 09 de dezembro de 2008 – terça-feira, com início às 08:30 horas (oito horas e trinta minutos), no Plenário "Conselheiro BENEDICTO VAZ DE FIGUEIREDO".

01 - Processos nºs 5.977-3/2008 e outros
Interessada PREFEITURA MUNICIPAL DE CUIABÁ
Assunto Contas anuais referentes ao exercício 2007 – Balanço geral e balancetes mensais.
Gestor WILSON PEREIRA DOS SANTOS
Relator CONSELHEIRO VALTER ALBANO

02 - Processos nºs 6.053-4/2008 e outros
Interessada PREFEITURA MUNICIPAL DE PONTE BRANCA
Assunto Contas anuais referentes ao exercício 2007 – Balanço geral e balancetes mensais.
Gestor JURANI MARTINS DA SILVA
Relator CONSELHEIRO ALENCAR SOARES

03 - Processos nºs 5.768-1/2008 e outros
Interessada PREFEITURA MUNICIPAL DE VÁRZEA GRANDE
Assunto Contas anuais referentes ao exercício 2007 – Balanço geral e balancetes mensais.
Gestor MURILO DOMINGOS
Relator CONSELHEIRO HUMBERTO BOSAIPO

04 - Processos nºs 5.851-3/2008 e outros
Interessada PREFEITURA MUNICIPAL DE CÂCERES
Assunto Contas anuais referentes ao exercício 2007 – Balanço geral e balancetes mensais.
Gestor RICARDO LUIZ HENRY
Relator CONSELHEIRO WALDIR JÚLIO TEIS

05 - Processos nºs 5.762-2/2008 e outros
Interessada PREFEITURA MUNICIPAL DE SANTO ANTONIO DO LEVERGER
Assunto Contas anuais referentes ao exercício 2007 – Balanço geral e balancetes mensais.
Gestor FAUSTINO DIAS NETO
Relator CONSELHEIRO WALDIR JÚLIO TEIS

06 - Processos nºs 4.771-6/2008 e outros
Interessada COMPANHIA DE SANEAMENTO DA CAPITAL
Assunto Contas anuais referentes ao exercício 2007 – Balanço geral e balancetes mensais.
Gestor JOSÉ ANTONIO ROSA
Procuradora Joaíra Maria da Silva – OAB/MT nº. 2324
Relator CONSELHEIRO VALTER ALBANO

07 - Processos nºs 13.007-9/2008 e outros
Interessada CÂMARA MUNICIPAL DE NOVO SANTO ANTONIO
Assunto Contas anuais referentes ao exercício 2007 – Balanço geral e balancetes mensais.
Gestor KEITH OLIVETT DOS SANTOS LIMA
Relator CONSELHEIRO ALENCAR SOARES

08 - Processos nºs 5.912-9/2008 e outros
Interessada CÂMARA MUNICIPAL DE VÁRZEA GRANDE
Assunto Contas anuais referentes ao exercício 2007 – Balanço geral e balancetes mensais.
Gestor EDIL MOREIRA DA COSTA
Relator CONSELHEIRO HUMBERTO BOSAIPO

09 - Processos nºs 5.972-2/2008 e outros
Interessada CÂMARA MUNICIPAL DE CÂCERES
Assunto Contas anuais referentes ao exercício 2007 – Balanço geral e balancetes mensais.
Gestor CÉLIO SILVA
Relator CONSELHEIRO WALDIR JÚLIO TEIS

10 - Processos nºs 6.522-6/2008 e outros

Interessado FUNDO MUNICIPAL DE PREVIDÊNCIA SOCIAL DOS SERVIDORES DO MUNICÍPIO DE SANTO ANTONIO DO LESTE
Assunto Contas anuais referentes ao exercício 2007 – Balanço geral e balancetes mensais.

Gestor PEDRO LUIZ BRUNETTA
Procurador Carlos Raimundo Esteves – OAB/MT nº. 7255
Relator CONSELHEIRO VALTER ALBANO

11 - Processos nºs 4.274-9/2008 e outros
Interessada CÂMARA MUNICIPAL DE ARAGUAINHA
Assunto Contas anuais referentes ao exercício 2007 – Balanço geral e balancetes mensais.

Gestor DEUZAIDE RODRIGUES DUTRA
Relator CONSELHEIRO ALENCAR SOARES

12 - Processos nºs 4.838-0/2008 e outros
Interessada FUNDAÇÃO UNIVERSIDADE DO ESTADO DE MATO GROSSO
Assunto Contas anuais referentes ao exercício 2007 – Balanço geral e balancetes mensais.

Gestor TAISIR MAHMUDO KARIM
Relator CONSELHEIRO HUMBERTO BOSAIPO

13 - Processos nºs 4.901-8/2008 e outros
Interessada INSTITUTO DE DEFESA AGROPECUÁRIA DO ESTADO DE MATO GROSSO

Assunto Contas anuais referentes ao exercício 2007 – Balanço geral e balancetes mensais.
Gestor DÉCIO COUTINHO
Relator CONSELHEIRO WALDIR JÚLIO TEIS

14 - Processos nºs 6.232-4/2008 e outros
Interessada CÂMARA MUNICIPAL DE SÃO JOSÉ DO XINGU
Assunto Contas anuais referentes ao exercício 2007 – Balanço geral e balancetes mensais.

Gestor KELLY MORGANA MORAES DA ROCHA SILVA
Relator CONSELHEIRO ALENCAR SOARES

15 - Processos nºs 4.860-7/2008 e outros
Interessado FUNDO ESTADUAL DE SAÚDE
Assunto Contas anuais referentes ao exercício 2007 – Balanço geral e balancetes mensais.

Gestor AUGUSTINHO MORO
Relator CONSELHEIRO HUMBERTO BOSAIPO

16 - Processos nºs 4.896-8/2008 e outros
Interessado FUNDO DE REEQUIPAMENTO DO CORPO DE BOMBEIROS
Assunto Contas anuais referentes ao exercício 2007 – Balanço geral e balancetes mensais.

Gestor Cel. BM. SÉRGIO DELAMÔNICA CORREA – período: 01/01/2007 a 21/06/2007
Cel. BM. ARLTON AZEVEDO FERREIRA – período: 22/06/2007 a 31/12/2007
Relator CONSELHEIRO WALDIR JÚLIO TEIS

17 - Processos nºs 9.331-9/2008 e outros
Interessado FUNDO MUNICIPAL DE PREVIDÊNCIA DOS SERVIDORES MUNICIPAIS DE ARAGUAINHA
Assunto Contas anuais referentes ao exercício 2007 – Balanço geral e balancetes mensais.

Gestor OSMARI CEZAR DE AZEVEDO
Relator CONSELHEIRO ALENCAR SOARES

18 - Processos nºs 4.906-9/2008 e outros
Interessado FUNDO ESTADUAL DE EDUCAÇÃO PROFISSIONAL
Assunto Contas anuais referentes ao exercício 2007 – Balanço geral e balancetes mensais.

Gestor FRANCISCO TARQUÍNIO DALTRO
Relator CONSELHEIRO HUMBERTO BOSAIPO

19 - Processos nºs 4.818-6/2008 e outros
Interessado EMPRESA MATOGROSSENSE DE PESQUISA, ASSISTÊNCIA E EXTENSÃO RURAL S/A
Assunto Contas anuais referentes ao exercício 2007 – Balanço geral e balancetes mensais.

Gestor ARESSIO JOSÉ PAQUER – período: 01/01/2007 a 04/03/2007
LEÔNICIO PINHEIRO DA SILVA FILHO – período: 05/03/2007 a 31/12/2007
Relator CONSELHEIRO WALDIR JÚLIO TEIS

20 - Processos nºs 5.325-2/2008 e outros
Interessado CONSÓRCIO INTERMUNICIPAL DE SAÚDE DO BAIXO ARAGUAIA
Assunto Contas anuais referentes ao exercício 2007 – Balanço geral e balancetes mensais.

Gestor GENEBALDO JOSÉ BARROS
Relator CONSELHEIRO ALENCAR SOARES

21 - Processos nºs 5.899-8/2008 e outros
Interessado INSTITUTO DE SEGURIDADE SOCIAL DOS SERVIDORES MUNICIPAIS DE VÁRZEA GRANDE
Assunto Contas anuais referentes ao exercício 2007 – Balanço geral e balancetes mensais.

Gestor CARLOS AUGUSTO DE ARRUDA GOMES
Relator CONSELHEIRO HUMBERTO BOSAIPO

22 - Processos nºs 4.738-4/2008 e outros
Interessado FUNDO DE APERFEIÇOAMENTO DOS SERVIÇOS JURÍDICOS DA PROCURADORIA GERAL DO ESTADO - PGE
Assunto Contas anuais referentes ao exercício 2007 – Balanço geral e balancetes mensais.

Gestor DILMAR PORTILHO MEIRA
Relator CONSELHEIRO WALDIR JÚLIO TEIS

23 - Processos nºs 3.610-2/2008 e outros
Interessado DEPARTAMENTO DE ÁGUA E ESGOTO DE VÁRZEA GRANDE

Assunto	Contas anuais referentes ao exercício 2007 – Balanço geral e balancetes mensais.
Gestor	BENEDITO GONÇALO DE FIGUEIREDO
Relator	CONSELHEIRO HUMBERTO BOSAIPO
24 - Processos nºs	4.874-7/2008 e outros
Interessado	FUNDO ESTADUAL DE SEGURANÇA PÚBLICA
Assunto	Contas anuais referentes ao exercício 2007 – Balanço geral e balancetes mensais.
Gestores	CARLOS BRITO DE LIMA – Secretário de Estado de Justiça e Segurança Pública – período: 01/01/2007 a 31/12/2007 MAURÍCIO SOUZA GUIMARÃES – Secretário Executivo do Núcleo de Segurança – período: 18/05/2007 a 31/12/2007
Relator	CONSELHEIRO WALDIR JÚLIO TEIS
25 - Processos nºs	4.568-3/2008 e outros
Interessado	FUNDAÇÃO DE SAÚDE DE VÁRZEA GRANDE
Assunto	Contas anuais referentes ao exercício 2007 – Balanço geral e balancetes mensais.
Gestor	ANTÔNIO AUGUSTO DE CARVALHO
Relator	CONSELHEIRO HUMBERTO BOSAIPO
26 - Processos nºs	7.292-3/2008 e outros
Interessado	SERVIÇO AUTÔNOMO DE ÁGUA E ESGOTO DE CHAPADA DOS GUIMARÃES
Assunto	Contas anuais referentes ao exercício 2007 – Balanço geral e balancetes mensais.
Gestor	ÚLTIMO DE FARIAS
Relator	CONSELHEIRO WALDIR JÚLIO TEIS
27 - Processo nº.	1.338-2/2008
Interessada	SECRETARIA DE ESTADO DE INFRA-ESTRUTURA
Assunto	Denúncia acerca de supostas irregularidades referentes à Concorrência Pública nº. 025/2007.
Gestor	VILCEU FRANCISCO MARCHETI
Denunciante	Construtora Gomes Lourenço Ltda
Relator	CONSELHEIRO JOSÉ CARLOS NOVELLI
28 - Processo nº.	7.184-6/2007
Interessada	PREFEITURA MUNICIPAL DE ARAPUTANGA
Assunto	Embargos de Declaração interpostos em face da decisão proferida por meio do v. Acórdão 1.373/2008 – Representação de Natureza Interna.
Gestor	VANO JOSÉ BATISTA
Procurador	Paulo Cezar Rebuli – OAB/MT nº. 7565 e outros
Relator	CONSELHEIRO JOSÉ CARLOS NOVELLI
29 - Processo nº.	13.406-6/2006
Interessada	PREFEITURA MUNICIPAL DE COLÍDER
Assunto	Recurso Ordinário interposto em face da decisão proferida por meio do v. Acórdão nº. 545/2007 - Denúncia anônima acerca de supostas irregularidades administrativas.
Gestor	CELSO PAULO BANAZESKI
Procurador	Héber Amílcar de Sá Stabile – OAB/MT nº. 3.283-B
Relator	CONSELHEIRO JOSÉ CARLOS NOVELLI

SECRETARIA GERAL DO TRIBUNAL PLENO
CUIABÁ, 02 DE DEZEMBRO 2008.
VISTO/CONFERIDO:

LIGIA MARIA GAHYVA DAOUD ABDALLAH
Secretária Geral do Tribunal Pleno

JEAN FÁBIO DE OLIVEIRA
Subsecretário Geral de Atividades Plenárias

TRIBUNAL DE CONTAS DO ESTADO DE MATO GROSSO
CONSELHEIRO PRESIDENTE ANTONIO JOAQUIM
PROCURADOR DE JUSTIÇA DR. MAURO DELFINO CÉSAR
RELAÇÃO Nº. 109/2008

Resolução Normativa - Sessão Ordinária do dia 2 de dezembro de 2008.

Processo nº. 19.389-5/2008
Interessado TRIBUNAL DE CONTAS DO ESTADO DE MATO GROSSO
Assunto Dispõe sobre a distribuição de processos no âmbito do Tribunal de Contas do Estado de Mato Grosso.
Relator Nato Conselheiro Presidente ANTONIO JOAQUIM

RESOLUÇÃO NORMATIVA Nº 13/2008

Dispõe sobre a distribuição de processos no âmbito do Tribunal de Contas do Estado de Mato Grosso.

O TRIBUNAL DE CONTAS DO ESTADO DE MATO GROSSO, no uso de suas atribuições disciplinadas pelo Art. 4º da Lei Complementar nº 269/2007 (Lei Orgânica do Tribunal de Contas do Estado de Mato Grosso) e pelo Art. 30, inciso VI da Resolução 14/2007 (Regimento Interno do Tribunal de Contas do Estado de Mato Grosso);

RESOLVE:

Art. 1º. Salvo os casos expressos de competência privativa do Presidente, as demais atribuições relativas ao controle externo terão a relatoria definida:

I - por rodízio;

II – por sorteio, no caso de suspeição, impedimento ou arguição de motivo de foro íntimo, conforme artigos 13 e 14.

III - por dependência em decorrência de prevenção, conexão ou continência entre os processos já distribuídos; e,

IV - automática, nos demais casos.

§ 1º. Constituem assuntos que ensejam obrigatoriamente prevenção do Conselheiro relator:

I - Prestação de contas de transferências voluntárias e seus termos aditivos e as respectivas parcelas do mesmo termo;

II - Concurso público, admissões de pessoal e nomeações decorrentes do mesmo edital.

§ 2º. Considera-se prevento o Conselheiro que teve sua competência firmada em primeiro lugar no processo originário.

§ 3º. A prevenção, se não for reconhecida de ofício, poderá ser argüida por Conselheiro, pelo Ministério Público junto ao Tribunal de Contas ou pelas partes, até o início da sessão de julgamento.

§ 4º. Consideram-se conexos dois ou mais processos quando o objeto ou a causa de pedir forem idênticos.

§ 5º. Dá-se a continência entre dois ou mais processos sempre que as partes e a causa de pedir forem idênticas.

§ 6º. A distribuição automática será feita por processamento eletrônico, de forma aleatória, uniforme e equânime.

Art. 2º. Todas as distribuições deverão ser automaticamente registradas em sistema informatizado.

Art. 3º. As contas anuais do Chefe do Poder Executivo Estadual serão distribuídas pelo critério de rodízio entre os Conselheiros, na ordem decrescente de antiguidade.

Parágrafo Único. O Conselheiro designado para relatar as contas do Chefe do Poder Executivo Estadual não poderá, simultaneamente, relatar as contas do Município de Cuiabá.

Art. 4º. Na sessão de distribuição das contas anuais do Chefe do Poder Executivo Estadual serão distribuídos, no mesmo critério de rodízio mencionado no Art. 3º, os órgãos da administração direta e indireta do Estado e os 6 (seis) blocos de municípios.

§ 1º. Os órgãos da administração direta e indireta do Estado serão divididos em 6 (seis) grupos, sendo que a composição de cada grupo obedecerá o critério quantitativo e a divisão por núcleos sistêmicos estabelecida pela Lei Complementar Estadual 264/2006.

§ 2º. Os 6 (seis) blocos de que trata o caput serão formados por duas regiões de municípios geograficamente próximos, cujas receitas orçamentárias totais se equivalham e obedecerão o critério quantitativo.

Art. 5º. Serão excluídos dos blocos de municípios mencionados no Art. 4º, os 06 (seis) municípios pólo, que tiverem a maior receita orçamentária do Estado, caso em que a designação dos relatores observará o mesmo critério de rodízio mencionado no art. 3º.

Art. 6º. Caberá a cada Conselheiro relator, no mesmo exercício, a responsabilidade pela relatoria de tudo o mais que se refira aos órgãos e municípios a ele distribuídos.

Art. 7º. Os valores referentes às receitas orçamentárias totais de cada bloco e dos municípios pólo serão atualizados pela Consultoria Técnica do Tribunal no mês de maio de cada ano.

§ 1º. Se a Consultoria Técnica concluir pelo surgimento de um novo município pólo, esse município passará a ocupar o lugar daquele que deixar de ser pólo.

§ 2º. O município que deixar de ser pólo será automaticamente transferido para uma região de municípios, observados os critérios estabelecidos no § 2º do Art. 4º.

Art. 8º. A distribuição das contas anuais do Chefe do Poder Executivo Estadual, dos órgãos da administração direta e indireta do Estado, dos blocos de municípios e dos municípios pólo ocorrerá na primeira sessão ordinária do mês de agosto do ano anterior ao exercício a que se referem.

Art. 9º. Ao Presidente não serão distribuídos processos desde a sua posse, exceto nos casos expressos em lei e na Resolução 14/2007.

Parágrafo Único. Os feitos distribuídos ao Conselheiro que assumir a Presidência do Tribunal, passarão, automaticamente, ao Conselheiro que tiver deixado a função.

Art. 10. Os processos distribuídos ao Conselheiro que deixar o cargo nas hipóteses previstas no art. 19 da Resolução 14/2007, serão automaticamente transferidos àquele que ocupar a vaga, observado o disposto no inciso I do art. 104 da referida Resolução.

Art. 11. Quando ocorrer a vacância do cargo do Conselheiro Relator das contas anuais do Chefe do Poder Executivo Estadual, será realizada nova distribuição mediante rodízio para essas contas, em respeito à ordem decrescente de antiguidade, observado o disposto no parágrafo único do art. 3º.

§ 1º. Caso o Conselheiro que assumir a relatoria das contas anuais do Chefe do Poder Executivo Estadual for relator das contas anuais de Cuiabá, para o mesmo exercício, será realizada nova distribuição mediante rodízio para as contas do referido município.

§ 2º. Na hipótese do parágrafo anterior, o Conselheiro que passar a ser o Relator das contas anuais do município de Cuiabá, deverá transferir a relatoria do seu município pólo, referente ao mesmo exercício, ao novo Relator das Contas do Chefe do Poder Executivo Estadual.

Art. 12. Quando um Conselheiro se declarar impedido, suspeito ou argüir motivo de foro íntimo para a relatoria das contas anuais do Chefe do Poder Executivo Estadual, será realizada nova distribuição, observados os critérios adotados no art. 11.

Art. 13. Quando um Conselheiro se declarar impedido, suspeito ou argüir motivo de foro íntimo para a relatoria das contas anuais de algum município ou órgão estadual, será realizada nova distribuição mediante sorteio para esse município ou órgão estadual.

§ 1º. O Conselheiro sorteado deverá transferir a relatoria de algum dos seus municípios ou órgãos estaduais, conforme o caso, escolhido por sorteio, ao Conselheiro que suscitou o impedimento, a suspeição ou o motivo de foro íntimo.

§ 2º. Será observada a equivalência entre os municípios, ou seja, se ambos são municípios pólo ou componentes de regiões.

Art. 14. Quando um Conselheiro se declarar impedido, suspeito ou argüir motivo de foro íntimo para a relatoria de um determinado processo, será realizada nova distribuição mediante sorteio apenas para este processo.

Art. 15. A distribuição anual referente às contas anuais do Chefe do Poder Executivo Estadual, dos órgãos da administração direta e indireta do Estado, dos blocos de municípios e dos municípios pólo, tomará como base a distribuição anual para o exercício de 2009, integrante do Anexo I, que foi alterada e adequada às regras estabelecidas nesta Resolução Normativa.

Art. 16. Esta Resolução Normativa entra em vigência na data de sua publicação, revogando-se disposições em contrário, em especial os artigos 129 a 132 da Resolução 14/2007.

Participaram do julgamento os Senhores Conselheiros ARY LEITE DE CAMPOS, JOSÉ CARLOS NOVELLI, VALTER ALBANO, ALENCAR SOARES, HUMBERTO BOSAIPO e WALDIR JÚLIO TEIS.

ANEXO 1

DISTRIBUIÇÃO ANUAL PARA O EXERCÍCIO DE 2009

GOVERNO DO ESTADO DE MATO GROSSO E MUNICÍPIOS PÓLO

GOVERNO DO ESTADO DE MATO GROSSO

Relator
ALENCAR SOARES

MUNICÍPIOS PÓLO

Relator Conselheiro HUMBERTO BOSAIPO

1 - CUIABÁ

- Prefeitura Municipal de Cuiabá
- Câmara Municipal de Cuiabá
- Instituto Municipal de Previdência Social dos Servidores de Cuiabá
- Fundo Único Municipal de Educação de Cuiabá
- Fundo Municipal Único de Saúde de Cuiabá
- Agência Municipal de Habitação Popular de Cuiabá
- Fundo de Desenvolvimento do Desporto Municipal de Cuiabá
- Companhia de Saneamento da Capital
- Consórcio Intermunicipal de Desenvolvimento Econômico e Social do Vale do Rio Cuiabá

Relator Conselheiro ARY LEITE DE CAMPOS

2 - RONDONÓPOLIS

- Prefeitura Municipal de Rondonópolis
- Câmara Municipal de Rondonópolis
- Instituto de Assistência a Saúde dos Servidores Públicos Municipais de Rondonópolis
- Serviço de Saneamento Ambiental de Rondonópolis
- Instituto Municipal de Previdência Social dos Servidores de Rondonópolis
- Companhia de Desenvolvimento de Rondonópolis
- Companhia Municipal de Gerenciamento de Transporte de Rondonópolis
- Consórcio Regional de Saúde do Sul de Mato Grosso

Relator Conselheiro WALDIR JÚLIO TEIS

3 - VÁRZEA GRANDE

- Prefeitura Municipal de Várzea Grande
- Câmara Municipal de Várzea Grande
- Companhia de Desenvolvimento de Várzea Grande
- Fundação de Saúde de Várzea Grande
- Departamento de Água e Esgoto de Várzea Grande
- Instituto de Seguridade Social dos Servidores Municipais de Várzea Grande

Relator Conselheiro ALENCAR SOARES

4 - SINOP

- Prefeitura Municipal de Sinop
- Câmara Municipal de Sinop
- Instituto de Previdência de Sinop
- Serviço Autônomo de Água e Esgoto de Sinop

Relator Conselheiro JOSÉ CARLOS NOVELLI

5 - TANGARÁ DA SERRA

- Prefeitura Municipal de Tangará da Serra
- Câmara Municipal de Tangará da Serra
- Serviço Autônomo Municipal de Água e Esgoto de Tangará da Serra
- Consórcio Intermunicipal de Saúde da Região do Médio Norte Mato-grossense

Relator Conselheiro VALTER ALBANO

6 - SORRISO

- Prefeitura Municipal de Sorriso
- Câmara Municipal de Sorriso
- Fundo Municipal de Previdência Social dos Servidores de Sorriso
- Consórcio Intermunicipal de Saúde da Região Teles Pires
- Consórcio Intermunicipal de Desenvolvimento Econômico e Social do Alto Teles Pires

ÓRGÃOS DA ADMINISTRAÇÃO DIRETA E INDIRETA ESTADUAL

GRUPO 1

Relator Conselheiro ARY LEITE DE CAMPOS

1.1. NÚCLEO EDUCAÇÃO

1.1.1. Secretaria de Estado de Educação

1.2. TRIBUNAL DE CONTAS

1.2.1. Tribunal de Contas do Estado de Mato Grosso

1.3. DEFENSORIA PÚBLICA

1.3.1. Defensoria Pública do Estado

1.4. ASSOCIAÇÕES

1.4.1. Associação Mato-grossense dos Municípios do Estado de Mato Grosso – AMM

1.5. NÚCLEO CULTURA, CIÊNCIA, LAZER E TURISMO

- 1.5.1. Secretaria de Estado de Esporte e Lazer – SEEL
 - 1.5.1.1. Fundo de Desenvolvimento Desportivo – FUNDED
- 1.5.2. Secretaria de Estado de Desenvolvimento do Turismo
- 1.5.3. Secretaria de Estado de Cultura
 - 1.5.3.1. Fundo Estadual de Fomento à Cultura
- 1.5.4. Secretaria de Estado de Ciência e Tecnologia
- 1.5.5. Fundação de Amparo à Pesquisa do Estado de Mato Grosso
- 1.5.6. Centro Estadual de Educação Profissional e Tecnológica
- 1.5.7. Fundo Estadual de Educação Profissional

GRUPO 2

Relator Conselheiro JOSÉ CARLOS NOVELLI

2.1. NÚCLEO JURÍDICO E FAZENDÁRIO

- 2.1.1. Secretaria de Estado de Fazenda – SEFAZ
 - 2.1.1.1. Encargos Gerais do Estado – Recursos sob a supervisão da SEFAZ
 - 2.1.1.2. Fundo de Gestão Fazendária
- 2.1.2. Procuradoria Geral do Estado – PGE
 - 2.1.2.1. Fundo de Aperfeiçoamento dos Serviços Jurídicos – FUNJUS

2.2. NÚCLEO PLANEJAMENTO E TECNOLOGIA

- 2.2.1. Secretaria de Estado de Planejamento e Coordenação Geral – SEPLAN
 - 2.2.1.1. Encargos Gerais do Estado – Recursos sob a supervisão da SEPLAN
- 2.2.2. Centro de Processamento de Dados do Estado – CEPROMAT

2.3. ASSOCIAÇÕES

2.3.1. União das Câmaras Municipais do Estado de Mato Grosso – UCMMAT

2.4. ASSOCIAÇÕES

2.4.1. Associação das Primeiras Damas dos Municípios do Estado de Mato Grosso – APDMT

GRUPO 3

Relator Conselheiro VALTER ALBANO

3.1. NÚCLEO SAÚDE

- 3.1.1. Secretaria de Estado de Saúde
 - 3.1.1.1. Fundo Estadual de Saúde

3.2. PODER LEGISLATIVO

- 3.2.1. Assembléia Legislativa do Estado de Mato Grosso
 - 3.2.1.1. Diretoria Gestora do Extinto Fundo de Assistência Parlamentar
 - 3.2.1.2. Instituto de Seguridade Social dos Servidores do Poder Legislativo

3.3. NÚCLEO GOVERNADORIA

- 3.3.1. Vice-governadoria
- 3.3.2. Casa Civil
- 3.3.3. Casa Militar
- 3.3.4. Auditoria Geral do Estado – AGE
- 3.3.5. Secretaria de Comunicação Social – SECOM
- 3.3.6. Secretaria Extraordinária de Ação Política
- 3.3.7. Secretaria Extraordinária de Projetos Estratégicos
- 3.3.8. Agência Estadual de Regulação dos Serviços Públicos – AGER

GRUPO 4**Relator Conselheiro ALENCAR SOARES****4.1. NÚCLEO TRÂNSITO E TRANSPORTE**

- 4.1.1. Secretaria de Estado de Infra-estrutura – SINFRA
- 4.1.2. Departamento Estadual de Trânsito – DETRAN

4.2. PODER JUDICIÁRIO

- 4.2.1. Tribunal de Justiça do Estado de Mato Grosso
 - 4.2.1.1. Fundo de Apoio ao Judiciário

4.3. NÚCLEO SÓCIO-ECONÔMICO

- 4.3.1. Secretaria de Estado de Indústria, Comércio, Minas e Energia – SICME
 - 4.3.1.1. Fundo de Desenvolvimento Industrial e Comercial
- 4.3.2. Instituto Mato-grossense de Metrologia e Qualidade Industrial
- 4.3.3. Junta Comercial do Estado de Mato Grosso
- 4.3.4. Companhia Mato-grossense de Gás
- 4.3.5. Companhia Mato-grossense de Mineração
- 4.3.6. Agência de Fomento do Estado de Mato Grosso S/A – MT FOMENTO

4.4. NÚCLEO EDUCAÇÃO SUPERIOR

- 4.4.1. Fundação Universidade Estadual de Mato Grosso – UNEMAT

GRUPO 5**Relator Conselheiro HUMBERTO BOSAIPO****5.1. NÚCLEO SEGURANÇA**

- 5.1.1. Secretaria de Estado de Justiça e Segurança Pública
 - 5.1.1.1. Fundo Estadual de Segurança Pública – FESP

5.2. NÚCLEO AGROPECUÁRIO

- 5.2.1. Secretaria de Estado de Desenvolvimento Rural – SEDER
 - 5.2.1.1. Fundo Agrário do Estado de Mato Grosso
 - 5.2.1.2. Fundo de Aval do Estado de Mato Grosso
- 5.2.2. Instituto de Defesa Agropecuária do Estado de Mato Grosso – INDEA
- 5.2.3. Instituto de Terras do Estado de Mato Grosso – INTERMAT
- 5.2.4. Empresa Mato-grossense de Pesquisa, Assistência e Extensão Rural S/A – EMPAER

5.3. NÚCLEO AMBIENTAL

- 5.3.1. Secretaria de Estado do Meio Ambiente – SEMA

5.4. MINISTÉRIO PÚBLICO

- 5.4.1. Procuradoria Geral de Justiça
 - 5.4.1.1. Fundo de Apoio ao Ministério Público do Estado – FUNAMP

5.5. ASSOCIAÇÕES

- 5.5.1. Associação dos Municípios do Norte do Araguaia

GRUPO 6**Relator Conselheiro WALDIR JÚLIO TEIS****6.1. NÚCLEO ADMINISTRAÇÃO**

- 6.1.1. Secretaria de Estado de Administração – SAD
 - 6.1.1.1. Encargos Gerais do Estado – Recursos sob a supervisão da SAD
 - 6.1.1.2. Fundo de Desenvolvimento do Sistema de Pessoal do Estado – FUNDESP
 - 6.1.1.3. Fundo Previdenciário do Estado – FUNPREV
- 6.1.2. Instituto de Assistência à Saúde dos Servidores do Estado – MT SAÚDE
- 6.1.3. Escola de Governo do Estado de Mato Grosso
- 6.1.4. Secretaria de Estado de Trabalho, Emprego, Cidadania e Assistência Social – SETECS
 - 6.1.4.1. Fundo para a Infância e Adolescência – FIA
 - 6.1.4.2. Fundo Estadual de Defesa do Consumidor – FUNDECON
 - 6.1.4.3. Fundo Estadual de Amparo ao Trabalhador – FEAT
 - 6.1.4.4. Fundo Partilhado de Investimentos Sociais – FUPIS
 - 6.1.4.5. Fundo Estadual de Assistência Social – FEAS

MUNICÍPIOS (REGIÕES JURISDICIONADAS)**BLOCO 1****Relator Conselheiro ARY LEITE DE CAMPOS****REGIÃO A****VILA RICA**

- Prefeitura Municipal de Vila Rica
- Câmara Municipal de Vila Rica
- Instituto Municipal de Previdência Social de Vila Rica
- Consórcio Intermunicipal de Desenvolvimento Econômico, Social e Ambiental Norte Araguaia

SANTA TEREZINHA

- Prefeitura Municipal de Santa Terezinha
- Câmara Municipal de Santa Terezinha
- Fundo Municipal de Previdência Social dos Servidores do Município de Santa Terezinha

SANTA CRUZ DO XINGU

- Prefeitura Municipal de Santa Cruz do Xingu
- Câmara Municipal Santa Cruz do Xingu

CONFRESA

- Prefeitura Municipal de Confresa
- Câmara Municipal de Confresa
- Fundo Municipal de Previdência Social dos Servidores de Confresa
- Consórcio Intermunicipal de Saúde do Baixo Araguaia

SÃO JOSÉ DO XINGU

- Prefeitura Municipal de São José do Xingu
- Câmara Municipal de São José do Xingu

PORTO ALEGRE DO NORTE

- Prefeitura Municipal de Porto Alegre do Norte
- Câmara Municipal de Porto Alegre do Norte

CANABRAVA DO NORTE

- Prefeitura Municipal de Canabrava do Norte
- Câmara Municipal de Canabrava do Norte

LUCIARA

- Prefeitura Municipal de Luciara
- Câmara Municipal de Luciara

SÃO FÉLIX DO ARAGUAIA

- Prefeitura Municipal de São Félix do Araguaia
- Câmara Municipal de São Félix do Araguaia
- Fundo Municipal de Previdência Social de São Félix do Araguaia
- Fundo Municipal de Gestão Integra e Cooperada da Educação
- Consórcio Intermunicipal de Saúde do Araguaia
- Associação dos Municípios do Baixo Araguaia

ALTO BOA VISTA

- Prefeitura Municipal de Alto Boa Vista
- Câmara Municipal de Alto Boa Vista
- Consórcio Intermunicipal de Desenvolvimento, Econômico, Social e Ambiental do Araguaia

SERRA NOVA DOURADA

- Prefeitura Municipal de Serra Nova Dourada
- Câmara Municipal de Serra Nova Dourada

BOM JESUS DO ARAGUAIA

- Prefeitura Municipal de Bom Jesus do Araguaia
- Câmara Municipal de Bom Jesus do Araguaia

NOVO SANTO ANTONIO

- Prefeitura Municipal de Novo Santo Antônio
- Câmara Municipal de Novo Santo Antônio

REGIÃO B**RIBEIRÃO CASCALHEIRA**

- Prefeitura Municipal de Ribeirão Cascalheira
- Câmara Municipal de Ribeirão Cascalheira
- Fundo Municipal de Previdência Social dos Servidores Públicos de Ribeirão Cascalheira

QUERÊNCIA

- Prefeitura Municipal de Querência
- Câmara Municipal de Querência
- Fundo Municipal de Previdência Social dos Servidores do Município de Querência

CANARANA

- Prefeitura Municipal de Canarana
- Câmara Municipal de Canarana
- Fundo Municipal de Previdência Social dos Servidores de Canarana

NOVA NAZARÉ

- Prefeitura Municipal de Nova Nazaré
- Câmara Municipal de Nova Nazaré
- Fundo Municipal de Previdência Social dos Servidores do Município de Nova Nazaré

ÁGUA BOA

- Prefeitura Municipal de Água Boa
- Câmara Municipal de Água Boa
- Fundo Municipal de Previdência Social dos Servidores Públicos de Água Boa
- Consórcio Intermunicipal de Saúde do Médio Araguaia
- Consórcio Intermunicipal de Desenvolvimento Econômico, Social e Ambiental do Médio Araguaia

GAÚCHA DO NORTE

- Prefeitura Municipal de Gaúcha do Norte
- Câmara Municipal de Gaúcha do Norte
- Fundo Municipal de Previdência Social dos Servidores de Gaúcha do Norte

COCALINHO

- Prefeitura Municipal de Cocalinho
- Câmara Municipal de Cocalinho
- Instituto de Previdência dos Servidores Públicos Municipais de Cocalinho

CAMPINÁPOLIS

- Prefeitura Municipal de Campinápolis
- Câmara Municipal de Campinápolis
- Fundo Municipal de Previdência Social de Campinápolis

NOVA XAVANTINA

- Prefeitura Municipal de Nova Xavantina
- Câmara Municipal de Nova Xavantina
- Fundo Municipal de Previdência Social dos Servidores de Nova Xavantina

NOVO SÃO JOAQUIM

- Prefeitura Municipal de Novo São Joaquim
- Câmara Municipal de Novo São Joaquim

BLOCO 2

Relator Conselheiro JOSÉ CARLOS NOVELLI**REGIÃO C****ARAGUAIANA**

- Prefeitura Municipal de Araguaiana
- Câmara Municipal de Araguaiana

PONTAL DO ARAGUAIA

- Prefeitura Municipal de Pontal do Araguaia
- Câmara Municipal de Pontal do Araguaia
- Fundo Municipal de Previdência Social Servidores de Pontal do Araguaia

GENERAL CARNEIRO

- Prefeitura Municipal de General Carneiro
- Câmara Municipal de General Carneiro
- Fundo Municipal de Previdência Social dos Servidores de General Carneiro

TORIXORÉU

- Prefeitura Municipal de Torixoréu
- Câmara Municipal de Torixoréu
- Fundo de Previdência Social dos Servidores Públicos Municipais de Torixoréu

RIBEIRÃOZINHO

- Prefeitura Municipal de Ribeirãozinho
- Câmara Municipal de Ribeirãozinho
- Instituto de Previdência Social do Município de Ribeirãozinho

PONTE BRANCA

- Prefeitura Municipal de Ponte Branca
- Câmara Municipal de Ponte Branca
- Fundo Municipal de Previdência Social de Ponte Branca

ARAGUAINHA

- Prefeitura Municipal de Araguainha
- Câmara Municipal de Araguainha
- Fundo Municipal de Previdência Social dos Servidores de Araguainha

ALTO ARAGUAIA

- Prefeitura Municipal de Alto Araguaia
- Câmara Municipal de Alto Araguaia
- Fundo Municipal de Previdência de Alto Araguaia

ALTO TAQUARI

- Prefeitura Municipal de Alto Taquari
- Câmara Municipal de Alto Taquari

ALTO GARÇAS

- Prefeitura Municipal de Alto Garças
- Câmara Municipal de Alto Garças
- Consórcio Intermunicipal de desenvolvimento Econômico, Social e Ambiental Nascente do Araguaia

PEDRA PRETA

- Prefeitura Municipal de Pedra Preta
- Câmara Municipal de Pedra Preta

ITIQUEIRA

- Prefeitura Municipal de Itiquira
- Câmara Municipal de Itiquira

BARRA DO GARÇAS

- Prefeitura Municipal de Barra do Garças
- Câmara Municipal de Barra do Garças
- Fundo de Aposentadorias e Pensões do Município de Barra do Garças
- Consórcio Intermunicipal de Saúde da Região do Garças Araguaia
- Consórcio Intermunicipal de Desenvolvimento Econômico, Social e Ambiental – Portal do Araguaia

REGIÃO D**MIRASSOL D'OESTE**

- Prefeitura Municipal de Mirassol D'Oeste
- Câmara Municipal de Mirassol D'Oeste
- Serviço Autônomo de Água e Esgoto de Mirassol D'Oeste

CURVELÂNDIA

- Prefeitura Municipal de Curvelândia
- Câmara Municipal de Curvelândia
- Fundo Municipal de Previdência Social de Curvelândia

LAMBARI D'OESTE

- Prefeitura Municipal de Lambari D'Oeste
- Câmara Municipal de Lambari D'Oeste
- Fundo Municipal de Previdência Social de Lambari D'Oeste

RIO BRANCO

- Prefeitura Municipal de Rio Branco
- Câmara Municipal de Rio Branco
- Fundo Municipal de Previdência dos Servidores de Rio Branco

SALTO DO CÉU

- Prefeitura Municipal de Salto do Céu
- Câmara Municipal de Salto do Céu

SÃO JOSÉ DOS QUATRO MARCOS

- Prefeitura Municipal de São José dos Quatro Marcos
- Câmara Municipal de São José dos Quatro Marcos
- Fundo Municipal de Previdência Social dos Servidores de São José dos Quatro Marcos
- Consórcio Intermunicipal de Desenvolvimento Sócio Ambiental e Turístico do Complexo Nascente do Pantanal

ARAPUTANGA

- Prefeitura Municipal de Araputanga

- Câmara Municipal de Araputanga
- Fundo Municipal de Previdência Social de Araputanga

INDIAVAÍ

- Prefeitura Municipal de Indavaí
- Câmara Municipal de Indavaí

FIGUEIRÓPOLIS D'OESTE

- Prefeitura Municipal de Figueirópolis D'Oeste
- Câmara Municipal de Figueirópolis D'Oeste

JAUURU

- Prefeitura Municipal de Jauru
- Câmara Municipal de Jauru
- Instituto de Previdência Social dos Servidores Públicos Municipais de Jauru

RESERVA DO CABAÇAL

- Prefeitura Municipal de Reserva do Cabaçal
- Câmara Municipal de Reserva do Cabaçal
- Fundo Municipal de Previdência Social de Reserva do Cabaçal

VALE DE SÃO DOMINGOS

- Prefeitura Municipal de Vale de São Domingos
- Câmara Municipal de Vale de São Domingos

BLOCO 3**Relator Conselheiro VALTER ALBANO****REGIÃO E****SÃO JOSÉ DO POVO**

- Prefeitura Municipal de São José do Povo
- Câmara Municipal de São José do Povo
- Fundo Municipal de Previdência Social de São José do Povo

GUIRATINGA

- Prefeitura Municipal de Guiratinga
- Câmara Municipal de Guiratinga
- Instituto de Previdência Municipal de Guiratinga

TESOURO

- Prefeitura Municipal de Tesouro
- Câmara Municipal de Tesouro

POXORÉO

- Prefeitura Municipal de Poxoréu
- Câmara Municipal de Poxoréu
- Fundo Municipal de Previdência Social dos Servidores de Poxoréu

PRIMAVERA DO LESTE

- Prefeitura Municipal de Primavera do Leste
- Câmara Municipal de Primavera do Leste
- Instituto Municipal de Previdência Social dos Servidores Públicos de Primavera do Leste

SANTO ANTONIO DO LESTE

- Prefeitura Municipal de Santo Antônio do Leste
- Câmara Municipal de Santo Antônio do Leste
- Instituto Municipal de Previdência Social dos Servidores do Município de Santo Antônio do Leste

PARANATINGA

- Prefeitura Municipal de Paranatinga
- Câmara Municipal de Paranatinga
- Fundo Municipal de Previdência Social de Paranatinga
- Companhia Autônoma de Água e Esgoto de Paranatinga

CAMPO VERDE

- Prefeitura Municipal de Campo Verde
- Câmara Municipal de Campo Verde
- Fundo Municipal de Previdência Social dos Servidores de Campo Verde
- Consórcio Intermunicipal de Desenvolvimento Econômico, Social e Ambiental da Região Sul – Campo Verde

DOM AQUINO

- Prefeitura Municipal de Dom Aquino
- Câmara Municipal de Dom Aquino

JACIARA

- Prefeitura Municipal de Jaciara
- Câmara Municipal de Jaciara
- Fundo Municipal de Previdência Social dos Servidores de Jaciara

SÃO PEDRO DA CIPA

- Prefeitura Municipal de São Pedro da Cipa
- Câmara Municipal de São Pedro da Cipa

JUSCIMEIRA

- Prefeitura Municipal de Juscimeira
- Câmara Municipal de Juscimeira

PLANALTO DA SERRA

- Prefeitura Municipal de Planalto da Serra
- Câmara Municipal de Planalto da Serra
- Serviço Autônomo de Água e Esgoto de Planalto da Serra
- Instituto Municipal de Previdência, Assistência Social de Planalto da Serra

NOVA BRASILÂNDIA

- Prefeitura Municipal de Nova Brasilândia
- Câmara Municipal de Nova Brasilândia
- Previdência dos Servidores Público Municipal de Nova Brasilândia
- Serviço Autônomo de Água e Esgoto de Nova Brasilândia

REGIÃO F

COLNIZA

- Prefeitura Municipal de Colniza
- Câmara Municipal de Colniza
- Fundo Municipal de Previdência Social de Colniza

COTRIGUAÇU

- Prefeitura Municipal de Cotriguaçu
- Câmara Municipal de Cotriguaçu
- Instituto Municipal de Previdência Social dos Servidores de Cotriguaçu
- Consórcio Intermunicipal de Desenvolvimento Econômico, Social e Ambiental Vale do Juruena

JURUENA

- Prefeitura Municipal de Juruena
- Câmara Municipal de Juruena
- Fundo Municipal de Previdência Social dos Servidores de Juruena

CASTANHEIRA

- Prefeitura Municipal de Castanheira
- Câmara Municipal de Castanheira
- Fundo Municipal de Previdência de Castanheira

JUÍNA

- Prefeitura Municipal de Juína
- Câmara Municipal de Juína
- Fundo Municipal de Previdência Social dos Servidores de Juína
- Departamento de Água e Esgoto Sanitário de Juína
- Consórcio Intermunicipal de Saúde do Vale do Juruena

BRASNORTE

- Prefeitura Municipal de Brasnorte
- Câmara Municipal de Brasnorte

ARIPUANÃ

- Prefeitura Municipal de Aripuanã
- Câmara Municipal de Aripuanã
- Fundo Municipal de Previdência Social dos Servidores de Aripuanã

RONDOLÂNDIA

- Prefeitura Municipal de Rondolândia
- Câmara Municipal de Rondolândia

CAMPO NOVO DO PARECIS

- Prefeitura Municipal de Campo Novo do Parecis
- Câmara Municipal de Campo Novo do Parecis
- Fundo de Previdência dos Servidores Públicos Municipais de Campo Novo do Parecis

BLOCO 4**Relator Conselheiro ALENCAR SOARES****REGIÃO G****CHAPADA DOS GUIMARÃES**

- Prefeitura Municipal de Chapada dos Guimarães
- Câmara Municipal de Chapada dos Guimarães
- Fundo Municipal de Previdência Social dos Servidores de Chapada dos Guimarães
- Serviço Autônomo de Água e Esgoto de Chapada dos Guimarães
- Fundação Assistencial de Chapada dos Guimarães

SANTO ANTONIO DO LEVERGER

- Prefeitura Municipal de Santo Antônio de Leverger
- Câmara Municipal de Santo Antônio de Leverger
- Fundo Municipal de Previdência Social de Santo Antônio de Leverger

BARÃO DE MELGAÇO

- Prefeitura Municipal de Barão de Melgaço
- Câmara Municipal de Barão de Melgaço
- Fundo Municipal de Previdência Social de Barão de Melgaço

NOSSA SENHORA DO LIVRAMENTO

- Prefeitura Municipal de Nossa Senhora do Livramento
- Câmara Municipal de Nossa Senhora do Livramento
- Instituto de Previdência dos Servidores Municipais de Nossa Senhora do Livramento

POCONÉ

- Prefeitura Municipal de Poconé
- Câmara Municipal de Poconé

JANGADA

- Prefeitura Municipal de Jangada
- Câmara Municipal de Jangada

ACORIZAL

- Prefeitura Municipal de Acorizal
- Câmara Municipal de Acorizal
- Fundo Municipal de Previdência Social de Acorizal

BARRA DO BUGRES

- Prefeitura Municipal de Barra do Bugres
- Câmara Municipal de Barra do Bugres
- Fundo Municipal de Previdência Social dos Servidores de Barra do Bugres

PORTO ESTRELA

- Prefeitura Municipal de Porto Estrela
- Câmara Municipal de Porto Estrela
- Fundo Municipal de Previdência Social dos Servidores de Porto Estrela

NOVA OLÍMPIA

- Prefeitura Municipal de Nova Olímpia
- Câmara Municipal de Nova Olímpia
- Fundo Municipal de Previdência Social dos Servidores Municipais de Nova Olímpia

DENISE

- Prefeitura Municipal de Denise

- Câmara Municipal de Denise

ARENÁPOLIS

- Prefeitura Municipal de Arenópolis
- Câmara Municipal de Arenópolis
- Consórcio Intermunicipal de Desenvolvimento Econômico e Social do Alto do Rio Paraguai

SANTO AFONSO

- Prefeitura Municipal de Santo Afonso
- Câmara Municipal de Santo Afonso
- Fundo Municipal de Previdência Social dos Servidores de Santo Afonso

NOVA MARILÂNDIA

- Prefeitura Municipal de Nova Marilândia
- Câmara Municipal de Nova Marilândia
- Fundo Municipal de Previdência Social dos Servidores de Nova Marilândia

REGIÃO H**NORTELÂNDIA**

- Prefeitura Municipal de Nortelândia
- Câmara Municipal de Nortelândia
- Fundo Municipal Previdência Social dos Servidores de Nortelândia

ALTO PARAGUAI

- Prefeitura Municipal de Alto Paraguai
- Câmara Municipal de Alto Paraguai

DIAMANTINO

- Prefeitura Municipal de Diamantino
- Câmara Municipal de Diamantino
- Consórcio Intermunicipal de Saúde da Região Centro Norte do Estado

NOBRES

- Prefeitura Municipal de Nobres
- Câmara Municipal de Nobres
- Fundo de Previdência Social dos Servidores Municipais Públicos de Nobres

ROSÁRIO OESTE

- Prefeitura Municipal de Rosário Oeste
- Câmara Municipal de Rosário Oeste
- Fundo Municipal de Previdência Social dos Servidores de Rosário Oeste
- Serviço Autônomo de Água e Esgoto de Rosário Oeste

SÃO JOSÉ DO RIO CLARO

- Prefeitura Municipal de São José do Povo
- Câmara Municipal de São José do Rio Claro
- Fundo Municipal de Previdência Social dos Servidores de São José do Rio Claro

NOVA MARINGÁ

- Prefeitura Municipal de Nova Maringá
- Câmara Municipal de Nova Maringá

NOVA MUTUM

- Prefeitura Municipal de Nova Mutum
- Câmara Municipal de Nova Mutum
- Serviço Autônomo de Água e Esgoto de Nova Mutum
- Fundação Hospitalar de Saúde Municipal de Nova Mutum
- Fundação Municipal de Ensino Superior de Nova Mutum

SANTA RITA DO TRIVELATO

- Prefeitura Municipal de Santa Rita do Trivelato
- Câmara Municipal de Santa Rita do Trivelato
- Fundo Municipal de Previdência Social dos Servidores Públicos de Santa Rita do Trivelato

BLOCO 5**Relator Conselheiro HUMBERTO BOSAIPO****REGIÃO I****LUCAS DO RIO VERDE**

- Prefeitura Municipal de Lucas do Rio Verde
- Câmara Municipal de Lucas do Rio Verde
- Fundo Municipal de Previdência Social de Lucas do Rio Verde
- Serviço Autônomo de Água e Esgoto de Lucas do Rio Verde

TAPURAH

- Prefeitura Municipal de Tapurah
- Câmara Municipal de Tapurah
- Fundo Municipal de Previdência Social dos Servidores de Tapurah

ITANHANGÁ

- Prefeitura Municipal de Itanhanga
- Câmara Municipal de Itanhanga

PORTO DOS GAÚCHOS

- Prefeitura Municipal de Porto dos Gaúchos
- Câmara Municipal de Porto dos Gaúchos
- Fundação Municipal de Saúde de Porto dos Gaúchos
- Consórcio Intermunicipal de Desenvolvimento Sócio-Econômico e Ambiental Vale do Arinos

NOVO HORIZONTE DO NORTE

- Prefeitura Municipal de Novo Horizonte do Norte
- Câmara Municipal de Novo Horizonte do Norte
- Fundo Municipal de Previdência Social de Novo Horizonte do Norte

JUARA

- Prefeitura Municipal de Juara
- Câmara Municipal de Juara
- Fundo Municipal de Previdência Social dos Servidores de Juara
- Consórcio Intermunicipal de Saúde do Vale do Arinos

TABAPORÃ

- Prefeitura Municipal de Tabaporã
- Câmara Municipal de Tabaporã
- Fundo Municipal de Previdência Social dos Servidores Públicos de Tabaporã

IPIRANGA DO NORTE

- Prefeitura Municipal de Ipiranga do Norte
- Câmara Municipal de Ipiranga do Norte
- Fundo Municipal de Previdência Social dos Servidores de Ipiranga do Norte
- Serviço Autônomo de Água e Esgoto de Ipiranga do Norte

NOVA UBIRATÃ

- Prefeitura Municipal de Nova Ubiratã
- Câmara Municipal de Nova Ubiratã
- Fundo Municipal de Previdência dos Servidores de Nova Ubiratã

VERA

- Prefeitura Municipal de Vera
- Câmara Municipal de Vera
- Fundo Municipal de Previdência Social dos Servidores de Vera

FELIZ NATAL

- Prefeitura Municipal de Feliz Natal
- Câmara Municipal de Feliz Natal

REGIÃO J**COLÍDER**

- Prefeitura Municipal de Colíder
- Câmara Municipal de Colíder
- Fundo Municipal de Previdência Social de Colíder
- Consórcio Intermunicipal de Saúde da Região Norte Mato-grossense
- Consórcio Intermunicipal de Desenvolvimento Sustentável Portal da Amazônia

CARLINDA

- Prefeitura Municipal de Carlinda
- Câmara Municipal de Carlinda
- Fundo Municipal de Previdência Social dos Servidores de Carlinda

ALTA FLORESTA

- Prefeitura Municipal de Alta Floresta
- Câmara Municipal de Alta Floresta
- Instituto de Previdência dos Servidores Municipais de Alta Floresta
- Consórcio Intermunicipal de Saúde da Região do Alto Tapajós

PARANAÍTA

- Prefeitura Municipal de Paranaíta
- Câmara Municipal de Paranaíta
- Fundo Municipal de Previdência Social dos Servidores do Município de Paranaíta

NOVA MONTE VERDE

- Prefeitura Municipal de Nova Monte Verde
- Câmara Municipal de Nova Monte Verde
- Fundo Municipal de Previdência Social dos Servidores de Nova Monte Verde

NOVA BANDEIRANTES

- Prefeitura Municipal de Nova Bandeirantes
- Câmara Municipal de Nova Bandeirantes

APIACÁS

- Prefeitura Municipal de Apiacás
- Câmara Municipal de Apiacás
- Fundo Municipal de Previdência Social dos Servidores de Apiacás
- Serviço Autônomo de Água e Esgoto de Apiacás
- Fundo Municipal dos Direitos da Criança e Adolescentes de Apiacás
- Consórcio Intermunicipal de Desenvolvimento Econômico e Social do Vale do Teles Pires

NOVA CANAÃ DO NORTE

- Prefeitura Municipal de Nova Canaã do Norte
- Câmara Municipal de Nova Canaã do Norte
- Fundo Municipal de Previdência Social de Nova Canaã do Norte

BLOCO 6

Relator Conselheiro WALDIR JÚLIO TEIS

REGIÃO K**SANTA CARMEM**

- Prefeitura Municipal de Santa Carmem
- Câmara Municipal de Santa Carmem

CLÁUDIA

- Prefeitura Municipal de Cláudia
- Câmara Municipal de Cláudia
- Fundo Municipal de Previdência Social dos Servidores de Cláudia

UNIÃO DO SUL

- Prefeitura Municipal de União do Sul
- Câmara Municipal de União do Sul

ITAÚBA

- Prefeitura Municipal de Itaúba
- Câmara Municipal de Itaúba
- Fundação Hospitalar de Saúde Municipal de Itaúba

MARCELÂNDIA

- Prefeitura Municipal de Marcelândia
- Câmara Municipal de Marcelândia
- Fundo Municipal de Previdência Social dos Servidores de Marcelândia

NOVA SANTA HELENA

- Prefeitura Municipal de Nova Santa Helena

- Câmara Municipal de Nova Santa Helena
- Fundo Municipal de Previdência Social dos Servidores do Município de Nova Santa Helena

TERRA NOVA DO NORTE

- Prefeitura Municipal de Terra Nova do Norte
- Câmara Municipal de Terra Nova do Norte
- Fundo Municipal de Previdência Social dos Servidores de Terra Nova do Norte

NOVA GUARITA

- Prefeitura Municipal de Nova Guarita
- Câmara Municipal de Nova Guarita
- Serviço Autônomo de Água e Esgoto de Nova Guarita

PEIXOTO DE AZEVEDO

- Prefeitura Municipal de Peixoto de Azevedo
- Câmara Municipal de Peixoto de Azevedo
- Fundo Municipal de Previdência Social dos Servidores Municipais de Peixoto de Azevedo
- Consórcio Intermunicipal de Saúde do Vale do Peixoto
- Fundação Intermunicipal de Ensino Superior do Norte Mato-grossense

MATUPÁ

- Prefeitura Municipal de Matupá
- Câmara Municipal de Matupá
- Fundo Municipal de Previdência Social dos Servidores de Matupá

GUARANTÃ DO NORTE

- Prefeitura Municipal de Guarantã do Norte
- Câmara Municipal de Guarantã do Norte
- Fundo Municipal de Previdência Social de Guarantã do Norte

NOVO MUNDO

- Prefeitura Municipal de Novo Mundo
- Câmara Municipal de Novo Mundo
- Fundo Municipal de Previdência Social de Novo Mundo

REGIÃO L**COMODORO**

- Prefeitura Municipal de Comodoro
- Câmara Municipal de Comodoro
- Fundo Municipal de Previdência Social de Comodoro

CAMPOS DE JÚLIO

- Prefeitura Municipal de Campos de Júlio
- Câmara Municipal de Campos de Júlio

SAPEZAL

- Prefeitura Municipal de Sapezal
- Câmara Municipal de Sapezal

NOVA LACERDA

- Prefeitura Municipal de Nova Lacerda
- Câmara Municipal de Nova Lacerda

CONQUISTA D'OESTE

- Prefeitura Municipal de Conquista D'Oeste
- Câmara Municipal de Conquista D'Oeste
- Fundo Municipal de Previdência Social dos Servidores de Conquista D'Oeste
- Consórcio Intermunicipal de Desenvolvimento Econômico, Social e Ambiental Vale do Guaporé

PONTES E LACERDA

- Prefeitura Municipal de Pontes e Lacerda
- Câmara Municipal de Pontes e Lacerda
- Fundo Municipal de Previdência Social de Pontes e Lacerda
- Consórcio Intermunicipal de Saúde da Região do Vale do Guaporé
- Fundo Municipal de Saúde do Município de Pontes e Lacerda

VILA BELA DA SANTÍSSIMA TRINDADE

- Prefeitura Municipal de Vila Bela da Santíssima Trindade
- Câmara Municipal de Vila Bela da Santíssima Trindade
- Fundo Municipal de Previdência Social de Vila Bela da Santíssima Trindade

PORTO ESPERIDIÃO

- Prefeitura Municipal de Porto Esperidião
- Câmara Municipal de Porto Esperidião
- Fundo Municipal de Previdência Social dos Servidores de Porto Esperidião

GLÓRIA D'OESTE

- Prefeitura Municipal de Glória D'Oeste
- Câmara Municipal de Glória D'Oeste

CÁCERES

- Prefeitura Municipal de Cáceres
- Câmara Municipal de Cáceres
- Instituto Municipal de Previdência Social dos Servidores de Cáceres
- Consórcio Intermunicipal de Saúde do Oeste de Mato Grosso – Cáceres
- Companhia de Desenvolvimento de Cáceres

Cuiabá, em 2 de dezembro de 2008.

Conferido/Visto:

LIGIA MARIA GAHYVA DAOUD ABDALLAH
Secretária Geral do Tribunal Pleno

VERUSA ZAVIASKY
Auxiliar / Assistente

RELAÇÃO DE JULGAMENTO SINGULAR Nº. 516/AS/2008
JULGAMENTOS SINGULARES DO EXMO SENHOR CONSELHEIRO ALENCAR SOARES.

PROCESSO Nº: 5.636-7/2008
INTERESSADA: PREFEITURA MUNICIPAL DE CUIABÁ
GESTOR: WILSON PEREIRA DOS SANTOS
ASSUNTO: REPRESENTAÇÃO REFERENTE AO PREGÃO PRESENCIAL Nº 08/2008

No uso da atribuição regimental conferida pelo artigo 90, inciso IV e artigo 219, § 1º da Resolução nº 14/2007 (Regimento Interno - TCE), acompanhando a Informação Técnica da Subsecretaria de Controle de Organizações Municipais desta 4ª Relatoria (fls. 447/448) e o Parecer nº 4.571/2008, do Ministério Público junto a este Tribunal de Contas (fls. 449), **profiro o juízo NEGATIVO de admissibilidade** da presente Representação formulada pela pessoa jurídica GOLDNET TIS S/A em face da Prefeitura Municipal de Cuiabá sobre eventuais irregularidades no Pregão Presencial nº 08/2008 (Processo Administrativo nº 447632-8/2007, em virtude da perda de seu objeto em decorrência da Revogação do certame pelo referido ente municipal (Aviso de Revogação de Licitação publicado no Jornal Gazeta Municipal 20/03/2008).

Publique-se.

PROCESSO Nº: 8.760-2/2008
INTERESSADA: PREFEITURA MUNICIPAL DE SÃO JOSÉ DO XINGU
GESTOR: VANDERLEI LUZ AGUIAR
ASSUNTO: REPRESENTAÇÃO REFERENTE AO PROCEDIMENTO LICITATÓRIO DA MODALIDADE CONVITE Nº 04/2007

No uso das atribuições regimentais conferidas pelo artigo 6º, parágrafo único, da Lei Complementar nº 269/2007 (Lei Orgânica - TCE) e artigo 140, § 1º, da Resolução nº. 14/2007 (Regimento Interno - TCE), **considero REVEL** o Sr. Vanderlei Luz Aguiar - Prefeito Municipal de São José do Xingu, face a ausência de manifestação acerca do Ofício GAB. ASF/nº 2.174/08 do qual foi devidamente notificado para tomar conhecimento e apresentar alegações de defesa sobre a

representação referente ao Processo acima citado, dando-se prosseguimento normal ao processo.
Publique-se.

PROCESSO Nº: 3.001-5/2008
INTERESSADA: PREFEITURA MUNICIPAL DE CUIABÁ
GESTOR: WILSON PEREIRA DOS SANTOS
ASSUNTO: DENÚNCIA REFERENTE A CONCORRÊNCIA PÚBLICA Nº 003/2007

...Considerando que, embora a causa de pedir desta denúncia seja mais abrangente que a causa de pedir da denúncia dos autos principais (Processo nº 3050-3/2008), o pedido do ora denunciante é idêntico ao pedido daquele: suspensão liminar do procedimento licitatório e posterior anulação diante de eventuais irregularidades. Operou-se a litispendência, motivo pelo qual se determinou o apensamento deste naquele;

Considerando que o procedimento licitatório denunciado já foi objeto de apreciação e julgamento por este Egrégio Plenário, conforme relatório acima, que decidiu pela **REGULARIDADE** do certame, operou-se a coisa julgada administrativa e, conseqüente, perda de objeto da presente denúncia;

Por esses fundamentos fáticos e legais, da ocorrência de coisa julgada administrativa e de prejudicialidade homogênea na tramitação dos presentes autos, determino o seu **ARQUIVAMENTO**.

Publique-se.

Secretaria do Pleno, em Cuiabá, 02 de dezembro de 2008.
 Digitado por: Débora de Cesaro – Técnico Instrutivo e de Controle.
 Visto e Conferido por: Jean Fábio de Oliveira – Subsecretário Geral de Atividades Plenárias.
Visto: Lígia Maria Gahyva Daoud Abdallah – Secretária Geral do Tribunal Pleno.

PODER EXECUTIVO MUNICIPAL

PREFEITURA MUNICIPAL DE ARAPUTANGA

TERMO DE ANULAÇÃO TOMADA DE PREÇO Nº 008/2008

OBRA: CONSTRUÇÃO PARCIAL DO CENTRO DE EDUCAÇÃO INFANTIL

Tendo em vista o que consta dos autos deste processo, e diante do expediente apresentado pela Comissão Permanente de Licitação, resolvo **Anular** o presente certame, por motivo do mesmo conter vícios insanáveis, devido a ter sido feita erroneamente a indicação dos recursos orçamentários para o seu pagamento, o que caracterizou uma ilegalidade, em conformidade com o Art. 14, combinado com o Art. 49 da lei nº 8.666/93, para que produza todos os efeitos legais previstos em lei. Araputanga - MT, 01 de Dezembro de 2008.

Vano José Batista - Prefeito Municipal

PREFEITURA MUNICIPAL DE BARRA DO GARÇAS

Prefeitura Municipal de Barra do Garças

AVISO DE LICITAÇÃO

PREGÃO ELETRÔNICO – EDITAL Nº 036/2008

O Município de Barra do Garças, Estado de Mato Grosso, através de sua Pregoeira e equipe de apoio, torna público, para conhecimento dos interessados, que fará realizar licitação modalidade PREGÃO ELETRÔNICO – EDITAL Nº 036/2008 – através do site www.licitacoes-e.com.br, tendo como **objeto**: Aquisição de Equipamentos de Ginástica e Musculação para estruturação de Academia no Ginásio Arnaldo Martins, prevista para o dia 16 de dezembro de 2008, às 15:30 horas (horário de Brasília), Regência Legal: Lei 10.520, de 17 de julho de 2002 e pelos Decretos n.º 3.555/2000, 3.784/2001 e 5.450/2005, com aplicação subsidiária da Lei n.º 8.666/93, suas alterações e demais disposições aplicáveis. – Informações: Rua Carajás, 522, bloco II, Secretária de Finanças - Centro, Barra do Garças – MT. Fone: OXX.66.3402.2000 ramal 2050, Fax: 0xx.66.3402.2051, site www.licitacoes-e.com.br.

Barra do Garças- MT, 02 de Dezembro de 2008.
 Simone W. Gonçalves
 Pregoeira

PREFEITURA MUNICIPAL DE CAMPO VERDE

CONCURSO PÚBLICO Nº 01/2006

EDITAL DE PRORROGAÇÃO DE PRAZO DE VALIDADE

A PREFEITURA MUNICIPAL DE CAMPO VERDE, Estado de Mato Grosso, considerando que o Edital de Concurso Público nº 01/2006, em seu item 10.5, fixou o prazo de validade em 2 (dois) anos para o referido concurso, podendo ser prorrogado por igual período, a critério da Administração e, considerando ainda que o resultado final do concurso foi homologado em 19.12.2006;

RESOLVE, prorrogar o prazo de validade do Concurso Público nº 01/2006, pelo prazo de 2 (dois) anos, passando a vigorar com prazo de validade estendido até 19.12.2010 (Dezenove de Dezembro de Dois Mil e Dez).

Campo Verde-MT, em 02 de dezembro de 2008.
DIMORVAN ALENCAR BRESCANCIM
 PREFEITO MUNICIPAL

PREFEITURA MUNICIPAL DE CUIABÁ

COMPANHIA DE SANEAMENTO DA CAPITAL – SANECAP AVISO DE RESULTADO – PREGÃO PRESENCIAL 012/2008 REGISTRO DE PREÇOS

A Companhia de Saneamento da Capital – SANECAP – Empresa de Economia Mista da Prefeitura Municipal de Cuiabá, torna público o resultado do “PREGÃO PRESENCIAL - REGISTRO DE PREÇO” nº. 012/2008, para Registro de Preços para eventual contratação de empresa para fornecimento de **PROTETOR SOLAR (FATOR 30)**, suprido as necessidades da Companhia de Saneamento da Capital – SANECAP, sagrou-se vencedora a empresa: **Lote Único: LUVEX INDUSTRIA DE EQUIPAMENTOS DE PROTEÇÃO LTDA.** Cuiabá-MT, 27 de novembro de 2008.
Ana Virgínia de Carvalho Eliana Beatriz Nunes Rondon Lima
 Pregoeira Oficial Diretora Presidente da Sanecap

PREGÃO PRESENCIAL Nº. 012/2008 – REGISTRO DE PREÇOS ATA DE REGISTRO DE PREÇOS Nº. 007/2008

A presente licitação tem por objeto o Registro de Preços para eventual contratação de empresa para fornecimento de produtos: **Bloqueador Solar FPS 30, para os funcionários que laboram ao Sol**, suprido as necessidades da Companhia de Saneamento da Capital – SANECAP. Pelo presente instrumento, a **COMPANHIA DE SANEAMENTO DA CAPITAL-SANECAP**, representada neste ato pela **Diretora Presidente: ELIANA BEATRIZ NUNES RONDON LIMA**, brasileira, casada, engenheira sanitária, portadora da Cédula de Identidade com RG nº. 167.939 SSP/MT e do CPF nº. 292.811.641-91 e por seu Diretor Administrativo Financeiro: **PAULO CÉSAR VIEIRA DE ANDRADE**, brasileiro, casado, administrador de empresas, portador da Cédula de Identidade com RG nº. 319.951-SSP/MG e do CPF nº. 091.217.496-04, doravante denominado apenas por **SANECAP** e a Empresa: **LUVEX INDUSTRIA DE EQUIPAMENTOS DE PROTEÇÃO LTDA**, CNPJ Nº 092.533.702/0001-59, localizada na Rua Dona Margarida, 885, Porto Alegre/RS, representada por **ROSANE PERERIRA BASÍLIO** - REPRESENTANTE LEGAL, portadora do RG 158349817 SSP/SP e CPF 112.077.188-90; doravante denominado **FORNECEDOR, ACORDAM** proceder, nos termos do Edital de Pregão nº. **012/2008**, ao **REGISTRO DE PREÇOS**, com seus preços unitários para os Lotes.

LOTE ÚNICO: BLOQUEADOR SOLAR FPS 30		
EMPRESA –LUVEX IND. DE EQ. DE PROTEÇÃO LTDA.		
Item	Produto	V.Unitário
01	PROTETOR SOLAR (FATOR 30): Produto de uso externo que contenha substâncias químicas e/ou físicas que atuam como barreiras protetoras da pele contra radiações solares (raios ultra-violeta UVA/UVB), com fator de proteção solar 30 (trinta) Loção Cremosa. Embalagem: Frascos de 125ml. - Deverá constar número do registro do produto na ANVISA. - Indicação do FPS: - Modo de usar. - Prazo de validade: - Indicação da necessidade de reaplicação para manutenção de sua eficácia. - O produto deverá ser acondicionado conforme praxe do fabricante, garantindo sua integridade até o uso. - O produto ofertado deverá atender aos dispositivos da Lei nº 8078/90 (Código de Defesa do Consumidor) e demais legislações pertinentes. Quantidade estimada para vigência do Registro de Preços: 12.000 Unidades	R\$ 08,97

Fica declarado que os preços registrados são válidos por 12 (doze) meses contados da data de sua publicação no Diário Oficial do Estado da presente Ata, ficando

automaticamente prorrogado o prazo de validade da proposta apresentada na licitação na modalidade **PREGÃO Nº. 010/2008/SANECAP**. Nada mais havendo a ser declarado, foi encerrada a presente Ata que, após lida e aprovada, será assinada pelas partes. Cuiabá, 28 de Novembro.

Eliana Beatriz Nunes Rondon Lima **Paulo César Vieira de Andrade**
Diretora Presidente da Sanecap **Diretor Administrativo e Financeiro**
Ivo Alfredo Kath - Sócio-Diretor
Luvex Industria de Equipamentos de Proteção Ltda.

Asplemat/DO

PREFEITURA MUNICIPAL DE CURVELÂNDIA

Abandono de Emprego

A Prefeitura do Município de Curvelândia, Estado de Mato Grosso, estabelecida na cidade de Curvelândia, à Rua Cícero Vitorino nº 2987, inscrita no CNPJ nº 04.217.647/0001-20, solicita o comparecimento do funcionário **Marcio Martinez Pereira**, portador do R.G. nº 1443242-0 SSP/MT e C.P.F. nº 698.186.731-15, que se ausentou do serviço público no dia 11 de novembro de 2008 e comunica que o seu não comparecimento ou a falta de justificativa no prazo de 03 (três) dias a contar da data desta publicação implicará em rescisão contratual de trabalho como abandono de emprego de acordo com o Artigo nº 65 inciso VI e Artigo nº 155 inciso 2º da Lei Complementar nº 008/2001 - Estatuto dos Servidores Públicos Municipais de Curvelândia MT.

Asplemat/DO

PREFEITURA MUNICIPAL DE FELIZ NATAL

RESULTADO DE PREGÃO PRESENCIAL 022/2008

A Prefeitura Municipal de Feliz Natal, através de seu pregoeiro, torna público para conhecimento dos interessados, que realizou no dia 1º de novembro de 2008, em sua Sede na Av. Maravilha, Praça da Bíblia, PREGÃO PRESENCIAL n.º 022/2008, para AQUISIÇÃO DE MATERIAIS ODONTOLÓGICOS, tendo como vencedoras as empresas M. A. ZANELATO & CIA. LTDA, no valor total de R\$ 7.559,00 (sete mil quinhentos e cinquenta e nove reais); STAR ODONTOMÉDICA LTDA, no valor total de 1.976,40 (mil novecentos e setenta e seis reais e quarenta centavos) e EMIGÉ MATERIAIS ODONTOLÓGICOS LTDA, no valor total de 3.053,72 (três mil e cinquenta e três reais e setenta e dois centavos).

Michel Cristiano Galante – Pregoeiro

Asplemat/DO

EXTRATO DE CONTRATOS E ADITIVOS – MÊS DE OUTUBRO/2008

Contrato/Aditivo n.: Aditivo - 100000022/2008; **Objeto:** Prorrogar o prazo de entrega e aumentar em 25% os itens licitados; **Contratado:** Pagé Supermercados Ltda; **Valor R\$:** 6.213,68 (seis mil duzentos e treze reais e sessenta e oito centavos); **N. E (s):** 1182300; 1183100; 1182900; 1182800; 1182600; 1182500; **Dot. Orçamentaria. (resumido):** 20073390300000101; **Data Ass.:** 01.10.2008; **Vencimento:** 31.12.2008; **Licitação:** Carta Convite 006/2008

Contrato/Aditivo n.: Aditivo - 100000023/2008; **Objeto:** Prorrogar o prazo de entrega e aumentar em 25% os itens licitados; **Contratado:** Altamir César ME; **Valor R\$:** 5.087,91 (cinco mil oitenta e sete reais e noventa e um centavos); **N. E (s):** 1184900; 1185100; 1185300; 1185400; **Dot. Orçamentaria. (resumido):** 20073390300000101; **Data Ass.:** 01.10.2008; **Vencimento:** 31.12.2008; **Licitação:** Carta Convite 006/2008

Contrato/Aditivo n.: Aditivo - 100000024/2008; **Objeto:** Prorrogar o prazo de entrega e aumentar em 25% os itens licitados; **Contratado:** Scariot Distribuidora de Alimentos Ltda; **Valor R\$:** 3.854,70 (três mil oitocentos e cinquenta e quatro reais e setenta centavos); **N. E (s):** 1185900; 1186500; 1186400; 1186300; 1186100; 1186000; ; **Dot. Orçamentaria. (resumido):** 20073390300000101; **Data Ass.:** 01.10.2008; **Vencimento:** 31.12.2008; **Licitação:** Carta Convite 006/2008

Contrato/Aditivo n.: Aditivo 100000031/2008; **Objeto:** Aumentar a quantidade de determinados itens licitados em 25%; **Contratado:** Datalink Informática Ltda; **Valor R\$:** 5.617,50 (cinco mil seiscentos e dezessete reais e cinquenta centavos); **N. E (s):** 1163200; **Dot. Orçamentaria. (resumido):** 20033390300000999; **Data Ass.:** 01.10.2008; **Vencimento:** 09.01.2009; **Licitação:** Pregão 10/2008

Contrato/Aditivo n.: Contrato 78/2008; **Objeto:** Prestação de Serviços com Máquinas Pesadas; **Contratado:** Engemétrica Const. Com. Ltda; **Valor R\$:** 143.150,00 (cento e quarenta e três mil cento e cinquenta reais); **N. E (s):** 0896000; **Dot. Orçamentaria. (resumido):** 20633390390000999; **Data Ass.:** 01.10.2008; **Vencimento:** 01.12.2008; **Licitação:** Dispensa 005/2008

Contrato/Aditivo n.: Aditivo 200000088/2007; **Objeto:** Prorrogar em 60 dias o término da obra de pavimentação asfáltica e drenagem; **Contratado:** H. Z. O Const. Com. e Serv. Ltda; **Valor R\$:** ; **N. E (s):** ; **Dot. Orçamentaria. (resumido):** 10164490510000301; **Data Ass.:** 02.10.2008; **Vencimento:** 02.12.2008; **Licitação:** Tomada de Preço 002/2007

Contrato/Aditivo n.: Aditivo 100000039/2008; **Objeto:** Prorrogar em 60 dias o término da obra de construção e ampliação do Complexo Esportivo Tio Teco; **Contratado:** Impacto Construtora Ltda; **Valor R\$:** ; **N. E (s):** ; **Dot. Orçamentaria. (resumido):** 10104490510000102; **Data Ass.:** 06.10.2008; **Vencimento:** 06.12.2008; **Licitação:** Tomada de Preço 003/2008

Contrato/Aditivo n.: Contrato 70/2008; **Objeto:** Prestação de Serviço de Internet Banda Larga; **Contratado:** Brasil Telecom S/A; **Valor R\$:** 28.049,04 (vinte e oito mil quarenta e nove reais e quatro centavos); **N. E (s):** 0970100; **Dot. Orçamentaria. (resumido):** 20073390390000101; **Data Ass.:** 10.10.2008; **Vencimento:** 10.10.2009; **Licitação:** Inexigibilidade 004/2008

Contrato/Aditivo n.: Contrato 72/2008; **Objeto:** Contratação de Banda para apresentação musical – 1.º Feliz Fest; **Contratado:** V. Ferri Produções Artísticas; **Valor R\$:** 15.000,00 (quinze mil reais); **N. E (s):** 1014100; **Dot. Orçamentaria. (resumido):** 20233390390000999; **Data Ass.:** 10.10.2008; **Vencimento:** 12.10.2008; **Licitação:** Inexigibilidade 005/2008

Contrato/Aditivo n.: Contrato 73/2008; **Objeto:** Execução de obra de pavimentação asfáltica e drenagem superficial/subterrânea; **Contratado:** Santa Inês Construções Ltda; **Valor R\$:** 363.629,92 (trezentos e sessenta e três mil seiscentos e vinte e nove reais e noventa e dois centavos); **N. E (s):** 1067300; **Dot. Orçamentaria. (resumido):** 10164490510000999; **Data Ass.:** 14.10.2008; **Vencimento:** 14.12.2008; **Licitação:** Tomada de Preço 22/2008

Contrato/Aditivo n.: Aditivo 100000050/2008; **Objeto:** Prorrogar em 60 dias o término da obra de pavimentação asfáltica e drenagem ; **Contratado:** H. Z. O Const. Com. e Serv. Ltda; **Valor R\$:** ; **N. E (s):** ; **Dot. Orçamentaria. (resumido):** 10164490510000301; **Data Ass.:** 17.10.2008; **Vencimento:** 17.12.2008; **Licitação:** Tomada de Preço 008/2008

Contrato/Aditivo n.: Aditivo 100000051/2008; **Objeto:** Prorrogar em 60 dias o término da obra de pavimentação asfáltica e drenagem ; **Contratado:** H. Z. O Const. Com. e Serv. Ltda; **Valor R\$:** ; **N. E (s):** ; **Dot. Orçamentaria. (resumido):** 10164490510000301; **Data Ass.:** 17.10.2008; **Vencimento:** 17.12.2008; **Licitação:** Tomada de Preço 009/2008

Contrato/Aditivo n.: Contrato 74/2008; **Objeto:** Aquisição de Micro computadores e equipamentos de informática; **Contratado:** Silva e Liebich Ltda; **Valor R\$:** 45.752,97 (quarenta e cinco mil setecentos e cinquenta e dois reais e noventa e sete centavos); **N. E (s):** 1056100; **Dot. Orçamentaria. (resumido):** 20064490520000104; **Data Ass.:** 20.10.2008; **Vencimento:** 20.12.2008; **Licitação:** Pregão 18/2008

Contrato/Aditivo n.: Contrato 75/2008; **Objeto:** Aquisição de Micro computadores e equipamentos de informática; **Contratado:** Dat Informática e Papelaria Ltda; **Valor R\$:** 1.560,00 (um mil quinhentos e sessenta reais); **N. E (s):** 1056000; **Dot. Orçamentaria. (resumido):** 20064490520000104; **Data Ass.:** 20.10.2008; **Vencimento:** 20.12.2008; **Licitação:** Pregão 18/2008

Contrato/Aditivo n.: Contrato 76/2008; **Objeto:** Aquisição de mesas e cadeiras para laboratório de informática ; **Contratado:** Capital Com. Rep. Moveis Ltda; **Valor R\$:** 7.204,80 (sete mil duzentos e quatro reais e quatro centavos); **N. E (s):** 1056300; **Dot. Orçamentaria. (resumido):** 20064490520000104; **Data Ass.:** 20.10.2008; **Vencimento:** 20.12.2008; **Licitação:** Pregão 19/2008

Contrato/Aditivo n.: Contrato 77/2008; **Objeto:** Aquisição de mesas e cadeiras para laboratório de informática ; **Contratado:** Silva e Liebich Ltda; **Valor R\$:** 4.332,00 (sete mil duzentos e quatro reais e oitenta centavos); **N. E (s):** 1056400; **Dot. Orçamentaria. (resumido):** 20064490520000104; **Data Ass.:** 20.10.2008; **Vencimento:** 20.12.2008; **Licitação:** Pregão 19/2008.

Asplemat/DO

PREFEITURA MUNICIPAL DE GUIRATINGA

AVISO DE REVOGAÇÃO – TOMADA DE PREÇOS Nº. 09/2008

Objeto: Contratação de empresa de Engenharia destinada à execução de obras de 99 (noventa e nove) Unidades Habitacionais, no município de Guiratinga/MT, em conformidade com o Edital de Licitação da Tomada de Preços nº. 09/2008. O Prefeito Municipal de Guiratinga, Mato Grosso, torna público, nos termos do artigo 109 da lei nº. 8666, de 21 de junho de 1.993 e alterações posteriores, para conhecimento dos interessados, que a Tomada de Preços nº. 09/2008, FOI ANULADA, por motivo superveniente que alcançam o interesse público, por interesse da Administração. Guiratinga, 02 de Dezembro de 2008.

HÉLIO ANTONIO FILIPIN GOULART - Prefeito Municipal

Asplemat/DO

PREFEITURA MUNICIPAL DE LAMبارI D'OESTE

AVISO DE LICITAÇÃO - TOMADA DE PREÇO DE Nº 04/2008

TIPO DESTA LICITAÇÃO: "MENOR PREÇO"

A Prefeitura Municipal de Lambari D'Oeste / MT, em 01 de Dezembro de 2008, através da Comissão Permanente de Licitação torna publico para conhecimento dos interessados, que realizará no dia 17 de Dezembro de 2008 as 08:00 hs, a Licitação na Modalidade de **TOMADA DE PREÇO nº 04/2008**, cujo objeto é a **Execução de Pavimentação Asfáltica e Drenagem na Zona Urbana e Zona Rural do Município de Lambari D'Oeste - MT**, a pasta contendo o Edital completo e seus anexos encontram-se a disposição dos interessados no horário de expediente desta Prefeitura mediante o recolhimento da taxa de R\$ 200,00 (duzentos reais), valor este não reembolsável".

Lambari D'Oeste/MT, em 01 de Dezembro de 2008.

Jeslei Gabriel B. Nogueira - Pregoeiro

Edson Ricardo da Silva - Presidente da C.P.L

Asplemat/DO

PREFEITURA MUNICIPAL DE LUCAS DO RIO VERDE**PREFEITURA MUNICIPAL DE LUCAS DO RIO VERDE
EDITAL DE PUBLICAÇÃO**

Em cumprimento ao disposto no capítulo IX da Lei Complementar nº. 101, com referência a ampla publicidade, o município de Lucas do Rio Verde-MT, vem a público informar que, encontram-se afixados no Mural da Prefeitura, no sítio www.lucasdorioverde.mt.gov.br, no Diário Oficial do Estado de Mato Grosso e no Jornal Folha Verde, o anexo: Relatório Resumido da Execução Orçamentária, (RREO) referente ao 5º Bimestre da administração direta e indireta de 2008.

Lucas do Rio Verde-MT, 27 de novembro de 2008.

MARINO JOSÉ FRANZ
Prefeito Municipal

(DMT/DO)

PREFEITURA MUNICIPAL DE MIRASSOL D'OESTE

AVISO DE RESULTADO DE LICITAÇÃO – PREGÃO PRESENCIAL nº 47/2008, OBJETO: REGISTRO DE PREÇOS PARA AQUISIÇÃO DE EQUIPAMENTOS, MATERIAIS DE COPA E COZINHA, UNIFORMES E AFINS. A Prefeitura Municipal de Mirassol D'Oeste, através da Comissão de Licitação, torna público aos interessados o resultado do Pregão Presencial nº 47/2008, a saber: - **COMERCIAL FERREIRA DE PRODUTOS ALIMENTÍCIOS LTDA - ME**, vencedora dos Lotes: **03**, no valor de R\$ 2.510,00 (Dois mil quinhentos e dez reais); **04**, no valor de R\$ 1.440,00 (Hum mil quatrocentos e quarenta reais); **05**, no valor de R\$ 2.375,00 (Dois mil trezentos e setenta e cinco reais); totalizando R\$ 6.325,00 (Seis mil trezentos e vinte e cinco reais); - **Papalaria Uze Ltda**, vencedora dos Lotes: **01**, no valor de R\$ 6.000,00 (Seis mil reais); **02**, no valor de R\$ 2.864,66 (Dois mil oitocentos e sessenta e quatro reais e sessenta e seis centavos); **06**, no valor de R\$ 4.995,84 (Quatro mil novecentos e noventa e cinco reais e oitenta e quatro centavos); **07**, no valor de R\$ 2.338,91 (Dois mil trezentos e trinta e oito reais e noventa e um centavos); **11**, no valor de R\$ 1.880,00 (Hum mil oitocentos e oitenta reais); **12**, no valor de R\$ 5.400,00 (Cinco mil e quatrocentos reais); **13**, no valor de R\$ 226,00 (Duzentos e vinte e seis reais); totalizando R\$ 23.705,41 (Vinte e três mil setecentos e cinco reais e quarenta e um centavos); - **S. F. dos Santos Albuquerque – ME**, vencedora dos Lotes: **09**, no valor de R\$ 12.620,00 (Doze mil seiscentos e vinte reais); **10**, no valor de R\$ 6.800,00 (Seis mil e oitocentos reais); totalizando R\$ 19.420,00 (Dezenove mil quatrocentos e vinte reais); - **V. F. dos Santos – ME**, vencedora do Lote **08**, no valor de R\$ 32.074,82 (Trinta e dois mil setenta e quatro reais e oitenta e dois centavos). Mirassol D'Oeste, em 02 de Novembro de 2008. LUCY SILVA DE OLIVEIRA – Pregoeira Oficial.

PREFEITURA DE MIRASSOL D'OESTE**EXTRATO DE CONTRATOS DO MÊS DE NOVEMBRO DE 2008**

CONTRATO ADMINISTRATIVO Nº 204/2008, firmado entre o Município e a empresa IMPORT PEÇAS PARA TRATORES LTDA ME. OBJETO: Aquisição de peças para manutenção de máquinas. VIGÊNCIA: 31/12/2008. VALOR GLOBAL R\$- 5.982,72 (Cinco mil novecentos e oitenta e dois reais e setenta e dois centavos). Data da Assinatura: 12/11/2008.

CONTRATO ADMINISTRATIVO Nº 205/2008, firmado entre o Município e a empresa PETROPAULO COMERCIO DE DERIVADOS DE PETRÓLEO LTDA. OBJETO: Aquisição de Combustíveis. VIGÊNCIA: 31/12/2008. VALOR GLOBAL R\$- 12.137,00 (Doze mil cento e trinta e sete reais). Data da Assinatura: 13/11/2008.

CONTRATO ADMINISTRATIVO Nº 206/2008, firmado entre o Município e a empresa POSTO DANÚBIO AZUL LTDA. OBJETO: Aquisição de Combustíveis (Gasolina e Álcool). VIGÊNCIA: 31/12/2008. VALOR GLOBAL R\$- 23.230,00 (Vinte e três mil duzentos e trinta reais). Data da Assinatura: 13/11/2008.

CONTRATO ADMINISTRATIVO Nº 207/2008, firmado entre o Município e o Sr. WILSON GOMES ALVARENGA. OBJETO: Prestação de serviços de georreferenciamento, com a finalidade de identificar as áreas de cascalho localizadas no município de Mirassol D'Oeste. VIGÊNCIA: 31/12/2008. VALOR GLOBAL R\$- 5.000,00 (Cinco mil reais). Data da Assinatura: 17/11/2008.

CONTRATO ADMINISTRATIVO Nº 208/2008, firmado entre o Município e a empresa L. PINHAL & CIA LTDA. OBJETO: Aquisição de serviços com materiais de manutenção de iluminação pública, na avenida Tancredo Neves, Praça do Rotary e Terminal Rodoviário. VIGÊNCIA: 31/12/2008. VALOR GLOBAL R\$- 16.200,00 (Dezesseis mil e duzentos reais). Data da Assinatura: 27/11/2008.

1º TERMO ADITIVO AO CONTRATO ADMINISTRATIVO Nº 073/2008, firmado entre o Município e a empresa MAIOR CONSTRUÇÕES LTDA. OBJETO: Aditar o prazo e aumentar a execução de serviços de manutenção de vias urbanas pavimentadas, praças públicas e manutenção do canal do córrego do André, em 25% (Vinte e cinco por cento). VIGÊNCIA: 31/12/2008. VALOR GLOBAL R\$- 13.875,00 (Treze mil oitocentos e setenta e cinco reais). Data da Assinatura: 03/11/2008.

1º TERMO ADITIVO AO CONTRATO ADMINISTRATIVO Nº 094/2008, firmado entre o Município e a empresa MACIEL DA SILVA & CIA LTDA – ME. OBJETO: Aumento de quantitativos não previstos no ajuste inicial, representando 12% (doze por cento) do contrato. VALOR GLOBAL R\$- 1.780,25 (Hum mil setecentos e oitenta reais e vinte e cinco centavos). Data da Assinatura: 07/11/2008.

TERMO DE RESCISÃO DO CONTRATO ADMINISTRATIVO Nº 159/2008, firmado entre o Município e a Sra. MARIA TRAVAIM GALLO. OBJETO: Rescisão do contrato de prestação de serviço como Instrutora no curso de Programa Social – curso de Atividades com Gestantes, no CRAS/ASEF, por problemas de saúde. Data da Assinatura: 11/11/2008.

TERMO DE RESCISÃO DO CONTRATO ADMINISTRATIVO Nº 59/2008, firmado entre o Município e a empresa JOSÉ CLAYTON DE FREITAS & CIA LTDA. OBJETO: Rescisão amigavelmente do contrato de Aquisição de Gêneros Alimentícios. Data da Assinatura: 13/11/2008.

TERMO DE RESCISÃO DO CONTRATO ADMINISTRATIVO Nº 60/2008, firmado entre o Município e a empresa COMERCIAL FERREIRA DE PRODUTOS ALIMENTÍCIOS LTDA – ME. OBJETO: Rescisão amigavelmente do contrato de Aquisição de Gêneros Alimentícios e Materiais de higiene e limpeza. Data da Assinatura: 13/11/2008.

TERMO DE RESCISÃO DO CONTRATO ADMINISTRATIVO Nº 61/2008, firmado entre o Município e a empresa IZAELE APARECIDO SOUZA – ME. OBJETO: Rescisão amigavelmente do contrato de Aquisição de Gêneros Alimentícios. Data da Assinatura: 13/11/2008.

PREFEITURA MUNICIPAL DE NOVA CANAÃ DO NORTE**AVISO DE LICITAÇÃO DESERTA****TOMADA DE PREÇOS N.º 020/2008**

A Comissão Permanente de Licitações - CPL, torna público para amplo conhecimento que a Tomada de Preço 020/2008 foi considerada deserta, devido ao não comparecimento de interessados no certame. 02 de Dezembro de 2008. Sandra Machado Matos Rodrigues - Presidente da CPL

**AVISO DE LICITAÇÃO
TOMADA DE PREÇOS Nº. 021/2008**

A CPL faz saber aos interessados que se encontra aberta a Licitação na modalidade acima, que tem como objeto a "Aquisição de Um Veículo Tipo Ambulância 1.3 Flex, O Km, ano 2008/2009, Ar Condicionado, na Cor Branca, com potência de Motor de 70cv, adaptada com Maca de Resgate, Potrona Médica Fixa, Giroflex, Cilindro de Oxigênio e Faixa de Ambulância Externa". Data de abertura das propostas: **18/12/2008**; 09h00min; Local: Sala de Licitações. Edital completo disponível aos interessados na Av. São Paulo nº 89 ou solicitar através do email pm.canaa@uol.com.br. Sandra Machado Matos Rodrigues – Presidente CPL.

PREFEITURA MUNICIPAL DE PONTES E LACERDA**Edital de Pregão nº 083/2008- PMPL - (Processo nº 120/2008-PMPL)**

PREGÃO Nº. 083/2008 Regido pela Lei nº. 10.520/2002 e pelo Decreto nº. 016/2005. Subsidiariamente, pela Lei 8.666/1993. **OBJETO: AQUISIÇÃO DE MATERIAL DE CONSUMO PARA O CO-FINANCIAMENTO DO PROGRAMA DE SERVIÇO DE AÇÃO CONTINUADA - SAC / APOIO À PESSOA IDOSA E APOIO AOS PORTADORES DE DEFICIÊNCIA - APD, DE ACORDO COM O CONVENIO Nº 099/08 ENTRE A SETECS E A PREFEITURA MUNICIPAL. CREDENCIAMENTO: das 8h 30m às 09h do dia 12 de dezembro 2008. INICIO DA SESSÃO: às 09h do dia 12 de dezembro de 2008 – Aquisição do Edital no site: www.ponteselacerda.mt.gov.br (website: Licitação pregão) – Fone/fax: (65) 3266-2534 e (65) 3266-2716. LOCAL DA AUDIÊNCIA PÚBLICA: SALA DE PREGÃO, DA PREFEITURA DE PONTES E LACERDA, sito à Av. Marechal Rondon, 310, centro em Pontes e Lacerda/MT.**

Pontes e Lacerda/MT, 02 de dezembro de 2008.
ANESIO BRAGA ORTENCIO MUNHOZ - Pregoeiro Oficial

Asplemat/DO

PREFEITURA MUNICIPAL DE RONDONÓPOLIS**PREFEITURA MUNICIPAL DE RONDONÓPOLIS****AVISO DE LICITAÇÃO - TOMADA DE PREÇOS N.º 21/2008****TIPO DESTA LICITAÇÃO: MENOR PREÇO**

A PREFEITURA MUNICIPAL DE RONDONÓPOLIS, Estado de Mato Grosso, localizada a Avenida Duque de Caxias, n.º 526, Bairro Vila Aurora, torna público para conhecimento dos interessados que por ordem do Exmo. Sr. Prefeito Municipal de Rondonópolis-MT, que através de sua Comissão Permanente de Licitação, realizará a **tomada de preços em epígrafe às 14:00 horas do dia 22 (vinte e dois) de dezembro de 2008**, na sala de Licitações da Secretaria Municipal de Administração, a abertura dos envelopes n.ºs 01 e 02, contendo os DOCUMENTOS DE HABILITAÇÃO e PROPOSTA COMERCIAL, respectivamente, para a execução da seguinte obra: "Construção de Creche Proinfância, no Jardim Liberdade, neste Município", conforme especificações contidas no Edital.

Os interessados poderão retirar a pasta contendo o edital completo, na sede da Prefeitura Municipal de Rondonópolis-MT, no endereço acima citado, mediante o recolhimento prévio da importância de R\$ 100,00 (cem reais), no horário das 12:00 às 18:00 horas. Rondonópolis-MT, 02 de dezembro de 2008.

Sílvia Maria de Moura Bonjour - Presidente da Comissão de Licitação

AVISO DE LICITAÇÃO - PREGÃO PRESENCIAL Nº 71/2008.**TIPO DESTA LICITAÇÃO: "MENOR PREÇO – POR LOTE".**

A **PREFEITURA MUNICIPAL DE RONDONÓPOLIS**, Estado de Mato Grosso, localizada à Avenida Duque de Caxias, nº 526, Bairro Vila Aurora, torna público para conhecimento dos interessados que por ordem do Exmo. Sr. Prefeito Municipal de Rondonópolis-MT, que através da Pregoeira e Equipe de Apoio, realizará a **licitação em epígrafe às 13:30 horas do dia 18 (dezoito) de dezembro de 2008**, na sala de Licitações da Secretaria Municipal de Administração, a abertura dos envelopes n.ºs 01 e 02, contendo: PROPOSTA COMERCIAL e DOCUMENTOS DE HABILITAÇÃO, respectivamente, para a execução do seguinte objeto: **Aquisição de materiais médico-hospitalares para atender o Programa Diabetes Mellitus, vinculado a Secretaria Municipal de Saúde, conforme especificações contidas no edital.** Os interessados poderão retirar o edital completo no endereço eletrônico www.rondonopolis.mt.gov.br. Rondonópolis-MT, 02 de dezembro de 2008.

Silvia Maria de Moura Bonjour - Pregoeira

(DMT/DO)

PREFEITURA MUNICIPAL DE SINOP**AVISO DE HOMOLOGAÇÃO - TOMADA DE PREÇO Nº. 17/2008**

A Prefeitura Municipal de Sinop/MT, em cumprimento aos termos da Lei 8.666 de 21/06/93 e alterações posteriores, torna público o resultado da Tomada de Preço nº 017/2008, referente à Contratação para execução dos serviços de recuperação de 37,0 km de estradas vicinais nos padrões **INCRA / ALIMENTADORAS** e construção de 60 m2 de ponte em madeira, no P.A. Gleba Mercedes V, no município de Sinop-MT. Empresa vencedora: **TRANSTERRA TERRAPLANAGEM E PAVIMENTAÇÃO LTDA**, inscrita no CNPJ/MF sob o nº 14.942.478/0001-45. Homologada em 02 de dezembro de 2.008.

José Carlos Pessoa - Pres. C. P. L.

Asplemat/DO

PREFEITURA MUNICIPAL DE SORRISO**PREFEITURA MUNICIPAL DE SORRISO****DECRETO MUNICIPAL Nº 117/2008. - DATA: 01 DE DEZEMBRO DE 2008.**

SÚMULA: SOBRE A HOMOLOGAÇÃO DO RESULTADO PARCIAL DO CONCURSO PÚBLICO Nº. 001/2006 PARA OS CARGOS DE FARMACÊUTICO/BIOQUÍMICO 20 HORAS, PSICOLOGO 20 HORAS E GESTOR ADMINISTRATIVO DA PREFEITURA MUNICIPAL DE SORRISO – MT E DÁ OUTRAS PROVIDÊNCIAS.

O SR. DILCEU ROSSATO, PREFEITO MUNICIPAL DE SORRISO, ESTADO DE MATO GROSSO, USANDO DE SUAS ATRIBUIÇÕES CONFERIDAS PELA LEI, E Considerando o interesse público e a necessidade da Administração de atender as necessidades de pessoal;

Considerando que o prazo para apresentação de recurso do concurso realizado, transcorreu normalmente, com análise dos recursos interpostos. **DECRETA:**

Art. 1º - Fica homologado o resultado parcial do Concurso Público nº. 001/2006, para os cargos de Farmacêutico/Bioquímico 20 horas, psicólogo 20 horas e Gestor Administrativo, conforme o Edital Complementar nº. 018/2008 de 25 de novembro de 2008, da Comissão Organizadora do Concurso Público e Anexo Único, que integram este Decreto.

Parágrafo Único – O edital Complementar nº. 018/2008 e o anexo único, a que se refere o caput encontra-se à disposição dos interessados no mural da Prefeitura Municipal de Sorriso – MT e nos SITES www.acpi.com.br e www.sorriso.mt.gov.br.

Art. 2º - O chamamento dos candidatos obedecerá à ordem rigorosa de classificação e à necessidade da Administração Pública.

Parágrafo Único – Se, esgotado o número de classificados e havendo necessidade da Administração e vagas previstas no lotacionograma, serão convocados os candidatos subsequentes que se encontram na condição de aprovados conforme resultado divulgado.

Art. 3º - Este Decreto entra em vigor na data de sua publicação.

Art. 4º - Revogam – se as disposições em contrario

Gabinete do Prefeito Municipal de Sorriso-MT, 01 de dezembro de 2008.

DILCEU ROSSATO - Prefeito Municipal

Registre-se. Publique-se. Cumpra-se.

EUGÊNIO ERNESTO DESTRI - Secretário Municipal de Administração. (DMT/DO)

PREFEITURA MUNICIPAL DE TANGARÁ DA SERRA

PREFEITURA MUNICIPAL DE TANGARÁ DA SERRA-MT
Estado de Mato Grosso

EDITAL DE NOTIFICAÇÃO DE LANÇAMENTO DE CONTRIBUIÇÃO DE MELHORIA N. 019/2008

O Sr. **Júlio César Davoli Ladeia**, Prefeito Municipal de Tangará da Serra/MT, Estado de Mato Grosso, no uso de suas atribuições legais e atendendo ao que dispõe a Constituição Federal em seu artigo 145, inciso III, o Código Tributário Nacional Lei 5.172/66 em seu artigo 5º, o Decreto Lei Federal 195/67, e o Código Tributário Municipal instituído pela Lei Complementar N. 22/96, artigos 174 e seguintes, faz saber aos beneficiários relacionados neste Edital, que deverão recolher aos cofres do Município a parcela de Contribuição de Melhoria, referente à obra conforme descrição abaixo.

1. DA OBRA

1.1 - A obra será constituída de pavimentação asfáltica, sarjeta e meio-fio, conforme memorial descritivo e o mapa em anexo.

2. DO CUSTO TOTAL DAS OBRAS

2.1.1- O custo total da obra é de R\$ 2.742.863,13 (Dois milhões setecentos quarenta e dois mil oitocentos e sessenta e três reais e treze centavos), valor que representa 121.634,72 (Cento e vinte e um mil seiscentos e trinta e quatro vírgula setenta e dois) UFM (Unidade Fiscal do Município).

2.1.2- O custo total repassado ao contribuinte é de R\$ 1.503.034,07 (Um milhão quinhentos e três mil e trinta e quatro reais e sete centavos) valor que representa 66.653,39 (Sessenta e seis mil seiscentos e cinquenta e três vírgula trinta e nove) UFM (Unidade Fiscal do Município), concernente ao custo do material necessário para a pavimentação asfáltica, sarjeta e meio-fio.

3. FORMA DE PAGAMENTO

3.1 - O pagamento da Contribuição de Melhoria poderá ser feito em 08 (oito) parcelas mensais, iguais e sucessivas. Excepcionalmente, o prazo para pagamento poderá ser dilatado para até 12(doze) parcelas mensais, iguais e sucessivas, o beneficiário da obra que satisfazer as seguintes condições e formalidades:

I – ser assalariado, com salário não superior ao salário mínimo vigente;

II – ser proprietário de imóvel de esquina;

III – ser aposentado ou pensionista;

IV – apresentar requerimento, até a data do vencimento da primeira parcela, juntando o seguinte:

a) cópia da escritura ou do contrato de compra e venda do imóvel;

b) cópia do comprovante de renda;

c) se aposentado, comprovar essa condição;

4. REAJUSTE DAS PARCELAS

4.1 - O reajuste dos preços das parcelas em atraso sofrerá acréscimo de multa de 2%, mais juros de 1% ao mês e correção monetária de acordo com a variação da UPM - (Unidade Padrão Fiscal do Município), criada pela Lei Municipal n.º 681/91 e mantida pela Lei Complementar n.º 022/96 - Código Tributário Municipal.

5. CUSTO POR METRO QUADRADO

5.1 – O preço total por metro quadrado está orçado em R\$ 28,78 (Vinte e oito reais e setenta e oito centavos), valor que representa 1,28 (um vírgula vinte e oito) UFM (Unidade Fiscal do Município);

5.2 – Sendo que o custo a ser repassado ao contribuinte por metro quadrado será de R\$ 15,77 (Quinze reais e setenta e sete centavos) valor que representa 0,70 (zero vírgula setenta) UFM (Unidade Fiscal do Município).

6. ÁREA PAVIMENTADA

6.1 - O total da área pavimentada é de 95.292,30 m.² (Noventa e cinco mil duzentos e noventa e dois vírgula trinta metros quadrados), conforme croqui de localização em anexo.

7. RELAÇÃO DE IMÓVEIS BENEFICIADOS

7.1 - Os imóveis beneficiados estão demonstrados conforme descrição contida no anexo I

8. PRAZO DE CONCLUSÃO DA OBRA

8.1 - O prazo para conclusão total de todos os serviços relativos às obras de pavimentação asfáltica, é de 120 (cento e vinte) dias, a contar do recebimento da última parcela de contribuição de melhoria.

9. DA FORMA DE CÁLCULO PARA LANÇAMENTO DA CONTRIBUIÇÃO DE MELHORIA

9.1 - O valor apurado da Contribuição de Melhoria, para cada imóvel situado, é obtido pela testada do imóvel multiplicada pela metade em metros da rua pavimentada, multiplicada pelo custo da obra em metros, conforme o item 5.1.

9.2 - Quando o imóvel estiver situado de frente para cruzamento de ruas (esquinas), serão acrescentados mais 25(vinte e cinco) m2 referente à pista de rolagem, se tratando de ruas padrão de 10 metros de largura;

9.3 – no caso de cruzamentos de ruas (esquina) não uniformes serão acrescidos 17,50 (dezesete vírgula cinquenta) metros quadrados;

10. DO LANÇAMENTO PARA COBRANÇA DE CONTRIBUIÇÃO DE MELHORIA

10.1 – Em cumprimento ao que determina a Lei, para fins de Lançamento da Contribuição de Melhoria, encontra-se afixado no quadro mural do átrio da Prefeitura Municipal, com sede na Avenida Brasil, nº 50-W, centro, o presente Edital, do qual constam os seguintes elementos:

I – Delimitação das áreas beneficiadas e relação aos imóveis nelas compreendidos;

II – Memorial descritivo do projeto;

III – Orçamento total do custo das obras;

IV – Determinação da parcela do custo das obras a ser ressarcida pela contribuição com o correspondente plano de rateio entre os imóveis beneficiados.

11. DAS PENALIDADES

11.1 – Os pagamentos não efetuados nos prazos regulamentares serão acrescidos de juros de mora mais multa de acordo com a legislação em vigor, conforme item 4.

11.2 – O não pagamento de quaisquer das prestações na data fixada, importará no vencimento antecipado das demais e na imediata inscrição em dívida ativa e posterior cobrança do Crédito Via Judicial.

11.3 – Para cobrança Via Judicial, o Departamento de Tributação e Fiscalização do Município, expedirá certidão do montante do débito de cada imóvel para ajuizamento da ação.

12. DO LOCAL DE PAGAMENTO

12.1 – Os pagamentos tanto das parcelas como o pagamento à vista, poderão ser realizados em estabelecimentos bancários conveniados com o Município, conforme especificação do carnê.

13. DA IMPUGNAÇÃO

13.1 – O contribuinte proprietário do imóvel ou seu representante legal, terá o prazo de 30 (trinta) dias a contar da publicação do presente Edital para apresentar requerimento de impugnação de reclamação, como também quaisquer recursos administrativos, cabendo ao impugnante o ônus da prova.

13.2 – A Impugnação deverá ser dirigida ao Departamento de Tributação e Fiscalização da Prefeitura Municipal através de Petição fundamentada, devidamente protocolada, que servirá para o início do processo administrativo fiscal, na qual o proprietário poderá reclamar contra eventuais erros de localização, cálculos, custos da obra e número de parcelas.

13.3 – A não apresentação de qualquer recurso implicará na aceitação do lançamento da Contribuição de Melhoria que é o reconhecimento do débito.

14. DO JULGAMENTO

14.1 – Após o recebimento de eventuais recursos apresentados pelos contribuintes beneficiados, o Departamento de Tributação e Fiscalização do Município suspenderá a cobrança e terá o prazo de até 15 (quinze) dias para julgar os recursos apresentados e comunicar ao interessado da decisão tomada.

14.2 – Caso seja julgado improcedente o recurso apresentado, a data de pagamento das parcelas não sofrerá nenhuma alteração, incidindo sobre o valor do débito vencido, juros de mora, correção e multa de acordo com a legislação em vigor.

15. DAS DISPOSIÇÕES GERAIS

15.1 – Serão inscritos em dívida ativa do Município, todos os débitos não pagos no exercício financeiro em conformidade com o Código Tributário Municipal.

15.2 - Demais informações poderão ser obtidas junto à Prefeitura Municipal de Tangará da Serra - MT.

Tangará da Serra/MT, 28 de Novembro de 2008.

JÚLIO CÉSAR DAVOLI LADEIA
Prefeito Municipal

ANEXO I – DESCRIÇÃO DAS RUAS A SEREM PAVIMENTADAS NO JARDIM CALIFÓRNIA.

RUA 01-A – TRECHO COMPREENDIDO ENTRE AVENIDA ISMAEL JOSÉ DO NASCIMENTO E A CHÁCARA DIVISANDO O BAIRRO, ATENDENDO OS LOTES DAS QUADRAS 01, 02, 03, 07, 08 E 13 DO JARDIM CALIFÓRNIA;

RUA 03-A – TRECHO COMPREENDIDO ENTRE A RUA 01-A E A RUA 30-A, ATENDENDO OS LOTES DAS QUADRAS 13, 14, 21, 22, 29 E 30 DO JARDIM CALIFÓRNIA;

RUA 05-A – TRECHO COMPREENDIDO ENTRE A RUA 38-A E A RUA 30-A, ATENDENDO OS LOTES DAS QUADRAS 08, 08-A, 14, 15, 22, 23, 30 E 31 DO JARDIM CALIFÓRNIA;

RUA 07-A – TRECHO COMPREENDIDO ENTRE A RUA 01-A E A RUA 30-A, ATENDENDO OS LOTES DAS QUADRAS 02, 03, 04, 08-B, 09, 15, 16, 23, 31, 32, 38, 39 E ÁREA DE RESERVA VI DO JARDIM CALIFÓRNIA;

RUA 09-A – TRECHO COMPREENDIDO ENTRE A CHÁCARA DIVISANDO O LOTEAMENTO E A RUA 28-A, ATENDENDO OS LOTES DAS QUADRAS 02, 04, 05, 09, 10, 16, 17, 24, 32, 33-A, 33-B, 39, 40 E ÁREA DE RESERVA II DO JARDIM CALIFÓRNIA;

RUA 11-A – TRECHO COMPREENDIDO ENTRE A CHÁCARA DIVISANDO O LOTEAMENTO E A RUA 28-A, ATENDENDO OS LOTES DAS QUADRAS 05, 06, 10, 11, 17, 18, 24, 25, 33-A, 33-B, 34, 40 E 41 DO JARDIM CALIFÓRNIA;

RUA 13-A – TRECHO COMPREENDIDO ENTRE A CHÁCARA DIVISANDO O LOTEAMENTO E A RUA 28-A, ATENDENDO OS LOTES DAS QUADRAS 11, 12, 18, 19, 25, 26, 34, 35, 41 E 42 DO JARDIM CALIFÓRNIA;

RUA 15-A – TRECHO COMPREENDIDO ENTRE A RUA 36-A E A RUA 28-A, ATENDENDO OS LOTES DAS QUADRAS 12, 19, 20, 26, 27, 35, 42, 43 E ÁREA DE RESERVA IV E VIII DO JARDIM CALIFÓRNIA;

RUA 17-A – TRECHO COMPREENDIDO ENTRA A CHÁCARA DIVISANDO O LOTEAMENTO E A RUA 28-A, ATENDENDO OS LOTES DAS QUADRAS 20, 27, 36, 43, 44 E AS ÁREAS DE RESERVAS V, VII E VIII DO JARDIM CALIFÓRNIA;

RUA 19-A – TRECHO COMPREENDIDO ENTRE A CHÁCARA DIVISANDO O LOTEAMENTO E A RUA 28-A, ATENDENDO OS LOTES DAS QUADRAS 28, 36, 37, 44, 45 E ÁREA DE RESERVA VII DO JARDIM CALIFÓRNIA;

RUA 28-A – TRECHO COMPREENDIDO ENTRE A RUA 13-A E A CHÁCARA DIVISANDO O LOTEAMENTO, ATENDENDO OS LOTES DAS QUADRAS 42, 43, 44, 45 DO JARDIM CALIFÓRNIA;

RUA 30-A – TRECHO COMPREENDIDO ENTRE A RUA 05-A E A CHÁCARA DIVISANDO O LOTEAMENTO, ATENDENDO OS LOTES DAS QUADRAS 30, 31, 32, 33-B, 34, 35, 36, 37, 38, 39, 40, 41, 42, 43, 44, 45 E ÁREA DE RESERVA VIII DO JARDIM CALIFÓRNIA;

RUA 32-A – TRECHO COMPREENDIDO ENTRE A AVENIDA ISMAEL JOSÉ DO NASCIMENTO E A CHÁCARA DIVISANDO O LOTEAMENTO, ATENDENDO OS LOTES DAS QUADRAS 21, 22, 23, 24, 25, 26, 27, 28, 29, 30, 31, 32, 33-A, 34, 35, 36, 37 E ÁREAS DE RESERVAS VI E VIII DO JARDIM CALIFÓRNIA;

RUA 34-A – TRECHO COMPREENDIDO ENTRE A AVENIDA ISMAEL JOSÉ DO NASCIMENTO E A CHÁCARA DIVISANDO O LOTEAMENTO, ATENDENDO OS LOTES DAS QUADRAS 13, 14, 15, 16, 17, 18, 19, 20, 21, 22, 23, 24, 25, 26, 27, 28 E ÁREAS DE RESERVAS V, VI E VII DO JARDIM CALIFÓRNIA;

RUA 36-A – TRECHO COMPREENDIDO ENTRE A RUA 01-A E A CHÁCARA DIVISANDO O LOTEAMENTO, ATENDENDO OS LOTES DAS QUADRAS 08, 08-A 08-B, 09, 10, 11, 12, 13, 14, 15, 16, 17, 18, 19 E 20 DO JARDIM CALIFÓRNIA;

RUA 38-A – TRECHO COMPREENDIDO ENTRE A RUA 01-A E A CHÁCARA DIVISANDO O LOTEAMENTO, ATENDENDO OS LOTES DAS QUADRAS 03, 04, 05, 06, 08, 08-A, 08-B, 09, 10 E 11 DO JARDIM CALIFÓRNIA;

RUA 40-A – TRECHO COMPREENDIDO ENTRE A RUA 01-A E A CHÁCARA DIVISANDO O LOTEAMENTO, ATENDENDO OS LOTES DAS QUADRAS 02, 03, 04, 05 E ÁREA DE RESERVA II DO JARDIM CALIFÓRNIA;

RUA 05-B – TRECHO COMPREENDIDO ENTRE A RUA 38-A E A RUA 36-A, ATENDENDO OS LOTES DAS QUADRAS 08-A E 08-B DO JARDIM CALIFÓRNIA;

RUA 30-B – TRECHO COMPREENDIDO ENTRE A RUA 09-A E A RUA 11-A, ATENDENDO OS LOTES DAS QUADRAS 33-A E 33-B DO JARDIM CALIFÓRNIA;

ANEXO II

OBRA: PAVIMENTAÇÃO ASFÁLTICA – JARDIM CALIFÓRNIA.

ANEXO II: PLANILHA ORÇAMENTÁRIA DE PAVIMENTAÇÃO ASFÁLTICA

PAVIMENTAÇÃO ASFÁLTICA PMF- ESPESSURA 4CM

Consumo em unidade por tonelada

ÁREA TOTAL: 95.292,30 m²

ITEM	DESCRIÇÃO	UNID	CONSUMO/M ²	QUANT.	UNIT.R\$	TOTAL R\$	TOTAL M ²
1.0	PAVIMENTAÇÃO EM P.M.F - CAPA						
1.1	Areia lavada tipo grossa	T/M ²	0,0165	1.572,32	54,00	84.905,44	0,89
1.2	Pedrisco	T/M ²	0,0500	4.764,62	39,00	185.819,99	1,95
1.3	Pó de pedra	T/M ²	0,0360	3.430,52	39,00	133.790,39	1,40
1.4	Emulsão asfáltica catiônica tipo RL-1C	T/M ²	0,0060	571,75	1.230,78	703.703,14	7,38
1.5	Asfalto diluído CM 30	T/M ²	0,0012	114,35	1.450,00	165.808,60	1,74
SUBTOTAL						1.274.027,56	13,37
2.0	DRENAGEM – MEIO FIO E SARJETA						
2.1	Fornecimento e assentamento de meio-fio de concreto pré-moldado e sarjeta.	M/M ²	0,1914	18.238,95	12,56	229.006,51	2,40
SUBTOTAL						229.006,51	2,40
VALOR POR M² DE MATERIAL – EXECUÇÃO E DRENAGEM							15,77
3.0	MÁQUINAS E MÃO DE OBRA	UNID	CONSUMO/M ²	QUANT.	UNIT. R\$	TOTAL R\$	TOTAL M ²
3.1	Vassoura mecânica, vibrocabadora, rolo compactador estático e vibratório, trator caminhão basculante excl. Diesel	hprod	0,56	2.134,55	170,00	362.873,08	3,81
3.2	Pré-misturado a frio-Usinagem	hprod	0,1250	476,46	170,00	80.998,46	0,85
3.3	Ajudante	hprod	3,02	11.511,31	3,50	40.289,58	0,42
SUBTOTAL						484.161,12	5,08
4.0	BASE E SUB-BASE	UNID	CONSUMO/M ²	QUANT.	UNIT. R\$	TOTAL R\$	TOTAL M ²
4.1	Sub-base com solo estabilizado sem mistura	M ³	0,1000	9.529,23	12,00	114.350,76	1,20
4.2	Escavação carga e transporte de 1a. Categoria	M ³	0,3000	28.587,69	7,10	202.972,60	2,13
4.3	Base com solo estabilizado sem mistura	M ³	0,1000	9.529,23	12,00	114.350,76	1,20
4.4	Compactação de aterros	M ³	1,0000	95.292,30	3,40	323.993,82	3,40
SUBTOTAL						755.667,94	7,93
TOTAL GERAL						2.742.863,13	
TOTAL GERAL M²							28,78

Ronaldo Pereira Diniz Neto
Engenheiro Civil
CREA- 9.495/D/MT

TERMO DE RATIFICAÇÃO DE INEXIGIBILIDADE DE LICITAÇÃO Nº 003/2008.

Conforme consta dos pareceres da Comissão Permanente de Licitação e da Assessoria Jurídica, ratifico o presente procedimento, para que produza os desejados efeitos legais. AMPARO LEGAL: Art. 25, Inciso II – Art.13, Inciso VI, da Lei nº 8.666/93, de 21 de Junho de 1993 e suas alterações posteriores. OBJETO: Contratação de Instituição de Ensino Superior, para Realização de Pós-Graduação (Especialização) em Avaliações e Perícias de Engenharia para Servidores Públicos da Superintendência de Desenvolvimento Urbano e Habitação do Município. PARTES: Município de Tangará da Serra-MT.- 03.788.239/0001-66 e IPOG- Instituto de Pós Graduação de Goiás Ltda, CNPJ 04.688.977/0001-02.VALOR: R\$ 14.625,00 (quatorze mil e seiscentos e vinte e cinco reais).Tangará da Serra, 01 de Dezembro de 2008. Julio César Davoli Ladeia- Prefeito Municipal.

ADIAMENTO DO PREGÃO PRESENCIAL Nº 047/2008 - O MUNICÍPIO DE TANGARÁ DA SERRA-MT, através da Pregoeira nomeada pela Portaria nº 272/GP/2007 de 11 de Dezembro de 2007, torna público que, de ofício, promoveu o Adiamento da data de abertura das propostas comerciais e recebimento dos documentos de habilitação, do certame acima-objeto: AQUISIÇÃO DE MATERIAIS MÉDICO HOSPITALAR E LABORATORIAIS para as 08:00 horas do dia 15 de DEZEMBRO DE 2008, na sala de Licitações do município. Tangará da Serra, 02 de Dezembro. Flávia Aparecida Silveira Lopes- Pregoeira.

ADIAMENTO DO PREGÃO PRESENCIAL Nº 048/2008 - O MUNICÍPIO DE TANGARÁ DA SERRA-MT, através da Pregoeira nomeada pela Portaria nº 272/GP/2007 de 11 de Dezembro de 2007, torna público que, de ofício, promoveu o Adiamento da data de abertura das propostas comerciais e recebimento dos documentos de habilitação, do certame acima-objeto: AQUISIÇÃO DE EQUIPAMENTOS PARA ORDENHA, PROD.FORRAGENS, PASTEURIZAÇÃO DE LEITE E CONTENÇÃO DE ANIMAIS(Vacas leiteiras), para as 07:30 horas do dia 16 de DEZEMBRO DE 2008, na

sala de Licitações do município. Tangará da Serra, 02 de Dezembro de 2.008. Flávia Aparecida Silveira Lopes- Pregoeira.

PREGÃO PRESENCIAL Nº 049/2008 - O MUNICÍPIO DE TANGARÁ DA SERRA-MT., através da Pregoeira, nomeada pela Portaria nº 272/GP/2007 de 11 de Dezembro de 2007, faz saber que será aberta a Licitação acima citada, no dia **16 DE DEZEMBRO DE 2008, às 14:00 horas** na sala de licitação da Prefeitura, localizada à Av. Brasil, 50-W, centro. OBJETO: AQUISIÇÃO DE VEÍCULOS, para atender Secretaria Municipal de Assistência Social, conforme constantes do Anexo I do Edital, que poderá ser acessado através do site www.tangaradaserra.mt.gov.br. e Informações através do telefone 65-3311-4800. Tangará da Serra-MT., 02 de Dezembro de 2008. Flávia Aparecida da Silveira Lopes-Pregoeira.

PREGÃO PRESENCIAL Nº 050/2008 - O MUNICÍPIO DE TANGARÁ DA SERRA-MT., através da Pregoeira, nomeada pela Portaria nº 272/GP/2007 de 11 de Dezembro de 2007, faz saber que será aberta a Licitação acima citada, no dia **17 DE DEZEMBRO DE 2008, às 08:00 horas** na sala de licitação da Prefeitura, localizada à Av. Brasil, 50-W, centro. OBJETO: AQUISIÇÃO DE MATERIAIS DE CONSUMO, para atender Secretaria Municipal de Assistência Social, conforme constantes do Anexo I do Edital, que poderá ser acessado através do site www.tangaradaserra.mt.gov.br. e Informações através do telefone 65-3311-4800. Tangará da Serra-MT., 02 de Dezembro de 2008. Flávia Aparecida da Silveira Lopes-Pregoeira.

PREGÃO PRESENCIAL Nº 051/2008 - O MUNICÍPIO DE TANGARÁ DA SERRA-MT., através da Pregoeira, nomeada pela Portaria nº 272/GP/2007 de 11 de Dezembro de 2007, faz saber que será aberta a Licitação acima citada, no dia **18 DE DEZEMBRO DE 2008, às 07:30 horas** na sala de licitação da Prefeitura, localizada à Av. Brasil, 50-W, centro. OBJETO: AQUISIÇÃO DE SOFTWARE DE SISTEMA INTEGRADO DE GESTÃO PÚBLICA, DESENVOLVIDO PARA TRABALHAR EM AMBIENTE CORPORATIVO, MULTIUSUÁRIO, BASE DE DADOS ÚNICA E PLATAFORMA WEB (EXCETO O MÓDULO DE FOLHA DE PAGAMENTO QUE DEVERÁ FUNCIONAR EM AMBIENTE WINDOWS 2000/XP OU SUPERIOR), INCLUSIVE COM A PRESTAÇÃO DOS SERVIÇOS DE INSTALAÇÃO, CONFIGURAÇÃO, CONVERSÃO DA BASE DE DADOS, E TREINAMENTO DE 30(TRINTA) SERVIDORES PÚBLICOS PARA OPERAR E 04(QUATRO) SERVIDORES PÚBLICOS PARA ADMINISTRAR A REFERIDA SOLUÇÃO DE SOFTWARE E EMISSÃO DE 10 (DEZ) CERTIFICADOS DIGITAIS DO TIPO A3, COM RAIZ DA ICP-BRASIL E MANUTENÇÃO PELO PERÍODO MÍNIMO DE 36(TRINTA E SEIS) MESES, CONFORME ESPECIFICAÇÕES TÉCNICAS CONSTANTES NO ANEXO I DO EDITAL que poderá ser acessado através do site www.tangaradaserra.mt.gov.br. e Informações através do telefone 65-3311-4800. Tangará da Serra-MT., 02 de Dezembro de 2008. Flávia Aparecida da Silveira Lopes-Pregoeira.

PREGÃO PRESENCIAL Nº 052/2008 - O MUNICÍPIO DE TANGARÁ DA SERRA-MT., através da Pregoeira, nomeada pela Portaria nº 272/GP/2007 de 11 de Dezembro de 2007, faz saber que será aberta a Licitação acima citada, no dia **19 DE DEZEMBRO DE 2008, às 07:30 horas** na sala de licitação da Prefeitura, localizada à Av. Brasil, 50-W, centro. OBJETO: AQUISIÇÃO DE CARTEIRAS ESCOLARES, para atender Secretaria Municipal de Educação e Cultura, conforme constantes do Anexo I do Edital, que poderá ser acessado através do site www.tangaradaserra.mt.gov.br. e Informações através do telefone 65-3311-4800. Tangará da Serra-MT., 02 de Dezembro de 2008. Flávia Aparecida da Silveira Lopes-Pregoeira.

PREGÃO PRESENCIAL Nº 053/2008 - O MUNICÍPIO DE TANGARÁ DA SERRA-MT., através da Pregoeira, nomeada pela Portaria nº 272/GP/2007 de 11 de Dezembro de 2007, faz saber que será aberta a Licitação acima citada, no dia **19 DE DEZEMBRO DE 2008, às 14:00 horas** na sala de licitação da Prefeitura, localizada à Av. Brasil, 50-W, centro. OBJETO: REGISTRO DE PREÇOS PARA CONTRATAÇÃO DE EMPRESA ESPECIALIZADA NA EXECUÇÃO DE SERVIÇOS DE LIMPEZA EM GERAL E VARRIÇÃO, NAS UNIDADES E VIAS PÚBLICAS MUNICIPAIS, para suprir necessidade das Secretarias Municipais de Saúde, Educação e SINFRA, conforme constante do Anexo I, do Edital, que poderá

ser acessado através do site www.tangaradaserra.mt.gov.br. e Informações através do telefone 65-3311-4800. Tangará da Serra-MT., 02 de Dezembro de 2008. Flávia Aparecida da Silveira Lopes-Pregoeira.

PREGÃO PRESENCIAL Nº 054/2008 - O MUNICÍPIO DE TANGARÁ DA SERRA-MT., através da Pregoeira, nomeada pela Portaria nº 272/GP/2007 de 11 de Dezembro de 2007, faz saber que será aberta a Licitação acima citada, no dia **22 DE DEZEMBRO DE 2008, às 08:00 horas** na sala de licitação da Prefeitura, localizada à Av. Brasil, 50-W, centro. OBJETO: AQUISIÇÃO DE MATERIAIS PERMANENTES, para atender Secretaria Municipal de Assistência Social, conforme constantes do Anexo I do Edital, que poderá ser acessado através do site www.tangaradaserra.mt.gov.br. e Informações através do telefone 65-3311-4800. Tangará da Serra-MT., 02 de Dezembro de 2008. Flávia Aparecida da Silveira Lopes-Pregoeira.

PREFEITURA MUNICIPAL DE VERA

PREFEITURA MUNICIPAL DE VERA

AVISO DE RESULTADO DE LICITAÇÃO

PROCESSO LICITATÓRIO - PREGÃO PRESENCIAL N. 07/2008

A Prefeitura Municipal de Vera – MT, inscrita no CNPJ 00.179.531/0001-93, torna público para conhecimento dos interessados, que conforme mapa comparativo consagrou-se vencedora a empresa AUTO POSTO JORE LTDA., no valor global de R\$ 60.919,40 (sessenta mil novecentos e noventa reais, quarenta centavos)

Vera – MT, em 02 de dezembro de 2008.

Daniel José Gandolfi
Pregoeiro Oficial

(DMT/DO)

PREFEITURA MUNICIPAL DE VILA RICA

PREFEITURA MUNICIPAL DE VILA RICA

RESULTADO - PROCESSO LICITATÓRIO Nº 046/2008

PREGÃO ELETRÔNICO Nº 024/2008

A Pregoeira, Quelen Borghesan, designada pela Portaria nº. 003/2008, leva ao conhecimento dos interessados o resultado do Pregão Eletrônico em epígrafe que teve como objeto a aquisição de materiais diversos para atender as necessidades da AVAD (Associação de Voluntários e Amigos dos Deficientes de Vila Rica) e do Grupo da Terceira Idade "Conviver" cumprindo assim o estabelecido no Convênio nº 143/08 – API/APD da SETECS/FEAS. **Empresa Vencedora:** PAPELARIA DINÂMICA LTDA. Valor de R\$ 10.557,00 (Dez mil quinhentos e cinquenta e sete reais). Vila Rica, 28 de Novembro de 2008.

QUELEN BORGHESAN - Pregoeira Oficial

(DMT/DO)

PODER LEGISLATIVO MUNICIPAL

CÂMARA MUNICIPAL DE VÁRZEA GRANDE

ERRATA DA PUBLICAÇÃO DA EMENDA CONSTITUCIONAL

MODIFICATIVA Nº. 01/2008, PUBLICADA NO DIÁRIO OFICIAL DE 19 DE NOVEMBRO DE 2008.

EMENDA CONSTITUCIONAL MODIFICATIVA N.º 01/2008

"Nos termos do Art. 147, § 1º, I do Regimento Interno da Câmara Municipal de Várzea Grande, Estado de Mato Grosso, altera o art. 24 § 1º da Lei Orgânica do Município, introduzida pela Emenda a Lei Orgânica de nº. 01/2008".

A Mesa Diretora da Câmara Municipal de Várzea Grande, Estado de Mato Grosso, no

uso das atribuições que lhe são conferidas pelo art. 45, II, da Lei Orgânica Municipal, promulga a seguinte Emenda ao texto Constitucional do Município. Art. 1.º O art. 24, § 1º, do Regimento Interno da Câmara Municipal de Várzea Grande, Estado de Mato Grosso, passa a vigorar com a seguinte redação: "Art. 24... § 1º A posse ocorrerá em Sessão Solene que se realizará independentemente de número, sob a presidência do vereador mais votado entre os eleitos presentes. Art. 2.º Esta emenda entrará em vigor na data de sua publicação, revogadas as disposições em contrário. Câmara Municipal de Várzea Grande, 19 de novembro de 2008.

Ver. Edil Moreira da Costa – Presidente

Ver. Wanderley Cerqueira – 1º Secretário

Asplemat/DO

TERCEIROS

EDITAL ANTONIA DE CAMPOS MACIEL, Notária e Registradora do 1º Serviço Notarial e de Registros da Comarca de Várzea Grande, Estado de Mato Grosso, na forma da Lei, etc. FAZ PÚBLICO, para ciência dos interessados, em cumprimento ao disposto no art. 2º do Decreto Lei nº 58 de 10/12/1937, regulamentado pelo Decreto nº 3.079 de 15/09/1983, com as modificações introduzidas pelo Decreto Lei nº 271 de 28/12/1967 ao qual foi incorporado a Lei nº 4.591 de 16/12/1964 e pela Lei nº 6.766 de 19/12/1979, o memorial e demais papéis e documentos para a venda de lotes situados no Loteamento denominado “**RESIDENCIAL CELESTINO**”, na cidade de Várzea Grande, Estado de Mato Grosso, com 245.310,31m² de área total, assim distribuídas: sendo 586 (quinhentos e oitenta e seis) lotes, divididos em 34 (trinta e quatro) quadras; 24.806,17m² de área verde, 11.203,63m² de área destinada a equipamento comunitário e 90.344,69m² de área destinada a sistema viário, de propriedade da Srª MARIA ISABEL MARQUES PEREIRA LOPES e seu esposo Sr. HELIO PEREIRA LOPES, devidamente registrado sob nº 55.204, no 1º Serviço Notarial e de Registro de Imóveis da Comarca de Várzea Grande/MT. As impugnações daqueles que julgarem prejudiciais quanto ao domínio do referido imóvel deverão ser apresentadas dentro do prazo legal a contar da data da terceira e última publicação do presente edital no órgão oficial do Estado e num jornal diário de Várzea Grande. Findo o prazo e não havendo reclamações será feito o referido registro ficando os documentos à disposição dos interessados no 1º Serviço Notarial e de Registros durante as horas regulamentadas. Dado e passado nesta cidade de Várzea Grande, Estado de Mato Grosso, aos vinte e sete (27) dias do mês de novembro (11) do ano dois mil e oito (2008). Eu, José Carlos Ferreira de Arruda, a fiz digitar, e assino. **José Carlos Ferreira de Arruda Escrevente**

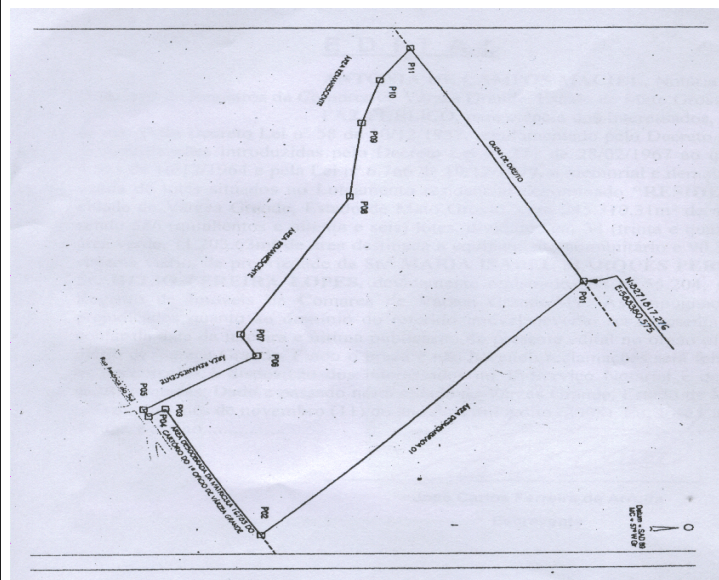

(DMT/DO)

EDITAL DE CONVOCAÇÃO

Pelo presente Edital, a Diretoria da COODEMEPP - COOPERATIVA DE ESTRATORES DE METAIS E PEDRAS PRECIOSAS DE DIAMANTINA, convoca todos os seus 96 (noventa e seis) filiados, em pleno gozo dos direitos regimentais para a assembleia extraordinária, a ser realizada no próximo dia 14 de dezembro de 2008, na Av. Mato Grosso, 1110, centro, nesta cidade de Pontes e Lacerda - MT, por motivo de melhor acesso, sendo a primeira chamada às 7:00 horas, e caso não haja quorum será realizada a segunda chamada às 8:00 horas e a terceira às 9:00, obedecendo o “quorum” estabelecido no artigo 24, incisos I a III do Estatuto Social, para a aprovação das contas dos meses de maio a novembro, período de gestão da atual diretoria, e assuntos gerais de interesse da cooperativa e associados.

O SR. **ROSLEER DALLAMARIA**, Incrito no CPF nº 027.829.659-99, torna público que requereu junto a SEMA - Secretaria de ESTADO DO MEIO AMBIENTE-MT, a Licença Ambiental Única (LAU), Planode Recuperação das Áreas Degradadas (PRAD) e Averbação da Reserva Legal da propriedade FAZENDA JATOBÁ, localizada no município de APIACÁS ?MT, sendo ou não, a determinação de elaboração de estudo de Impacto Ambiental

O SR. **ILMAR ANTONIO DALLAMARIA**, Incrito no CPF nº 207.109.259-72, torna público que requereu junto a SEMA - Secretaria de ESTADO DO MEIO AMBIENTE-MT, a Licença Ambiental Única (LAU), Planode Recuperação das Áreas Degradadas (PRAD) e Averbação da Reserva Legal da propriedade FAZENDA LONDRINA, localizada no município de APIACÁS ?MT, sendo ou não, a determinação de elaboração de estudo de Impacto Ambiental

O Sra. **AEDIR RIBEIRO DE SOUZA**, inscrito no CPF nº 004.730.571-15, torna público que requereu junto à SEMA - Secretaria de Estado do Meio Ambiente/MT, a Licença Ambiental Única (LAU) e Termo de Ajustamento de Conduta (TAC) da propriedade FAZENDA SANTA NAIR DO CUIABANO, localizada no município de Alta Floresta, sendo ou não determinado elaboração de Estudo de Impacto Ambiental.

JOSÉ ANTÔNIO DA SILVEIRA, Portador do CPF 171.982.409-68, torna público que requereu junto à SEMA - Secretaria de Estado do Meio Ambiente MT, a Licença Ambiental Única E PLANO DE RECUPERAÇÃO DE ÁREAS DEGRADADAS (PRAD) para a Fazenda Maringá, localizada no município de Alta Floresta, sendo ou não determinado elaboração de Estudo de Impacto Ambiental.

O MUNICÍPIO DE CUIABÁ, por meio do Instituto de Planejamento e Desenvolvimento Urbano - IPDU convida vossa Senhoria a participar da AUDIÊNCIA PÚBLICA a ser realizada no dia 04 de dezembro de 2008 (quinta-feira), às 14h30min, na Regional Leste, na Rua Manoel Ferreira de Mendonça nº 172, Bairro Bandeirantes (ao lado da secretaria municipal de educação), Cuiabá/MT.

A convocação é de suma importância para os residentes e comerciantes, da região, bem como aos interessados, tendo em

Vista que na oportunidade será apresentado e discutido o projeto de implantação do Condomínio comercial Vertical da MTM Construções Ltda, ser implantado na Av. Historiador Rubens de Mendonça - Av. do CPA, em Cuiabá-MT

Contamos com a participação e presença de todos

Cuiabá-MT, 28 de novembro de 2008.

Adriana Bussiki Santos
Adriana Bussiki Santos
Presidente do IPDU

SIMARA ACESSÓRIOS COMÉRCIO DE PEÇAS PARA CAMINHÕES LTDA, torna público que requereu junto à SMADES - Secretaria de Meio Ambiente de Cuiabá - Pedido de Licença Prévia e recebeu da mesma a Licença de Localização para construção no Distrito Industrial em Cuiabá - MT

I. L. de Oliveira-Grande Rio Madeiras- cnpj: 10.158.206.0001-06, localizada na Rodovia MT 320 KM 35, Bairro Cidade Alta, município de Colíder-MT, torna público que requereu da SEMA-MT, as licenças LP-LI-LO e CC-SEMA. Não foi determinado EIA-RIMA.

O Srº José Antônio da Costa Sardinha, CPF: 983.065.618-72, torna público que requereu junto à SEMA/MT - Secretaria de Estado do Meio Ambiente, a da LAU - Licença Ambiental Única, de sua propriedade denominada Fazenda Santa Fé, localizada no município de Pontes e Lacerda/MT, não foi determinado elaboração de Estudo de Impacto Ambiental.

Osti Investimentos e Participações S.A, CNPJ nº 09.287.051/0001-10, torna público que requereu junto à SEMA / MT, a Licença Ambiental Única - LAU do Sítio Aguassu mun. de Rosário Oeste/MT, não foi determinado EIA/RIMA.

EXTRATO DO ESTATUTO DA ASSOCIAÇÃO DOS PRODUTORES “VALE DO RIO ALEGRE”

DENOMINAÇÃO: ASSOCIAÇÃO DOS PRODUTORES “VALE DO RIO ALEGRE”, fundada no dia 02 de julho 2.008, na cidade de Nova Maringá, Estado de Mato Grosso.

PATRIMÔNIO DA ASSOCIAÇÃO: dos bens que foi dotada inicialmente quando de sua criação, doações, legados, auxílios, subvenções, contribuições, rendas e receitas.

DURAÇÃO: por prazo indeterminado. **FINS:** Tem como objetivo específico, em Cooperação com o Governo do Estado de Mato Grosso através da Secretaria Estadual de Infra-Estrutura - SINFRA, promover a reabertura da antiga estrada da APASA no trecho da “ADM de Nova Maringá - MT, com início na “MT 160” próximo a cidade de Nova Maringá até a “MT 235”, perfazendo o total de aproximadamente 90 (noventa) quilômetros, bem como para promover a pavimentação asfáltica do referido trecho que passou a ser denominada de Rodovia “MT 249”; e do trecho que compreende a “MT 160”, partindo da cidade de São José do Rio Claro ligando à “MT 249”, que passou a ser denominada de Rodovia “MT 492”, perfazendo este trecho uma extensão de aproximadamente 42 (quarenta e dois) quilômetros. De conformidade com Projetos Técnicos de Engenharia devidamente aprovados pelos órgãos competentes, assim como a posterior conservação e manutenção das mesmas mediante programas de parcerias entre o Poder Público e a Associação, através de convênios, podendo, inclusive, implantar praças de pedágios visando a conservação e manutenção das rodovias, oferecendo boas condições de trafegabilidade e segurança aos usuários.

SEDE: a Associação tem como sede a cidade de Nova Maringá, Estado de Mato Grosso. **ADMINISTRAÇÃO:** a Associação é administrada pela Assembleia Geral, Conselho Fiscal e Diretoria Executiva, sendo o Conselho Fiscal composto por três membros efetivos e um suplente para cada membro, com mandato de dois anos, a Diretoria Executiva é composta por seis diretores efetivos com mandato de dois anos.

REPRESENTAÇÃO: a Associação é representada ativa e passivamente, judicial e extrajudicialmente pela Diretoria-Executiva. **SÓCIOS:** a Associação tem ilimitado número de sócios, os quais não respondem subsidiariamente pelas obrigações sociais. **ESTATUTO:** o Estatuto Social poderá ser alterado ou reformado desde que a alteração ou reforma seja discutida em reunião conjunta da Diretoria Executiva e Conselho Fiscal, e após, seja submetida à Assembleia Geral e aprovada pela Maioria absoluta dos votos dos associados, desde que a reforma ou alteração não contrarie as finalidades da associação. **EXTINÇÃO:** a Associação extinguir-se-á por deliberação fundamentada de sua Diretoria Executiva e Conselho Fiscal, aprovada pela maioria de seus associados em Assembleia Geral. **DESTINO DO PATRIMÔNIO:** extinta a associação, o renascente do seu patrimônio líquido, depois de deduzidos todos seus débitos, se for o caso, as quotas ou frações ideais referidas no parágrafo único do art.

56 do CC., serão destinadas à entidades sem fins lucrativos e com finalidade pública, podendo ser doado à instituição(ões) municipal(is) de fins idênticos ou semelhantes, conforme art. 61 do CC., conforme deliberação de seus associados.

Nova Maringá (MT), de 24 de Novembro de 2.008.

DIRETOR PRESIDENTE
Mauro Antonio Breda

DJALMA GOMES GOUVEA CPF nº 017.754.148-25 torna público que requereu a SEMA – MT, a LAU e PRAD da propriedade denominada **Fazenda SÃO BENEDITO** no Município de Nova Canaã do Norte – MT com área de 1.136,7846 ha, não foi determinado o EIA.

Josiane Lehmkuhl Ricken, CPF 041.104.779-56 torna público que requereu a SEMA/MT Licença Ambiental Unica da Fazenda Bom Sucesso em Marcelândia/MT. Não foi determinado EIA/RIMA.

Osmar José Scamparini, CPF 862.827.431-68, torna público que requereu a SEMA/MT Licença Ambiental Unica da Fazenda Bom Sucesso I, em Marcelândia/MT. Não determinado EIA/RIMA.

VALDIR RICKEN, CPF 350.553.599-00, torna público que requereu a SEMA/MT Licença Ambiental Unica da Fazenda Vaca Branca, em Marcelândia/MT. Não foi determinado EIA/RIMA.

EDITAL DE CONVOCAÇÃO

O Diretor Presidente da Associação Beneficente de Saúde dos Militares do Estado de Mato Grosso, no uso de suas atribuições legais, declara aberto o período de 03/12/2008 a 20/12/2008 para inscrições de chapas que pretendem concorrer às Eleições pleito 2009/2013, que serão realizadas no dia 31/01/2009. Neste mesmo ato, faz a nomeação do Conselho Eleitoral formado por Dival Pinto Martins, RG 870.706 - Presidente, Zuzi Alves da Silva Filho, RG 872.882 - Vice-Presidente, Aldemiro Paulo da Costa, RG 870.054 - primeiro secretário, Armelinda dos Santos Silva RG 828.613 - segundo secretário, que estarão realizando seus trabalhos na Rua Thogo da Silva Pereira, nº. 906, bairro Goiabeiras, Cuiabá-MT. As normas básicas para realização das eleições estará disponibilizadas no endereço da Comissão Eleitoral a partir do dia 03/12/2008 às 08h:00m até o dia 20/12/2008 às 17h:00m. Cuiabá-MT, 02 de dezembro de 2008.

Edson Leite da Silva – Cel PM RR
Diretor Presidente da ABSM/MT.

PAULO SERGIO DE LIMA, CPF: 748.016.199-91. Torna público que requereu junto a SEMA, a LAU da propriedade rural **FAZENDA MANEJO**, no município de Juara/MT. Não foi determinado Estudo de Impacto Ambiental - EIA.

SERVIÇO NACIONAL DE APRENDIZAGEM INDUSTRIAL
DEPARTAMENTO REGIONAL DE MATO GROSSO
COMISSÃO PERMANENTE DE LICITAÇÃO
AVISO DE LICITAÇÃO
Pregão Presencial N.º 017/2008
Processo nº 1052/2008

O Edital e demais informações a respeito da licitação abaixo, poderão ser obtidos junto a CPL-Comissão Permanente de Licitação, no horário das 7h30min às 11h30min e das 13h30min às 17h30min de segunda a sexta-feira, na Av. Historiador Rubens de Mendonça, nº 4.193, Edifício do Sistema FIEMT, Bairro: Bosque da Saúde, Cuiabá/MT, fone: (65) 3611-1665/1652. **OBJETO: aquisição e instalação de Poltronas com Pranchetas Escamoteável para o Auditório do SENAI VÁRZEA GRANDE/MT. Credenciamento/Dia e Horário da Abertura: 12/12/2008 (sexta-feira) às 09h. INTERNET/SITE: www.fiemt.com.br no Link: licitações (o edital e seus anexos estão disponíveis neste site)**

PATRICIA C. V. DE CAMARGO SALDANHA
PREGOEIRA OFICIAL

EDITAL DE CONVOCAÇÃO ASSEMBLÉIA GERAL ORDINÁRIA

O Sindicato das Indústrias Madeireiras do Norte do Estado de Mato Grosso – SINDUSMAD, **CONVOCA** seus associados, para Assembléia Geral Ordinária que será realizada no dia 09 de Dezembro de 2008, às 19hs, na sede do SINDUSMAD, sito na Avenida dos Jacarandás, nº 3184 – centro, para deliberar sobre as seguintes proposições:

Proposição nº 1 – Proposta Orçamentária para o Exercício de 2009.

Proposição nº 2 – Assuntos de Interesse da Classe.

Não havendo quórum suficiente ao serem abertos os trabalhos, ficam desde já, convocados para uma segunda e última convocação, que será realizada meia hora após a primeira, com qualquer número de presentes.

Sinop/MT, 02 de Dezembro de 2008.

JOSÉ EDUARDO PINTO
PRESIDENTE

ESTADO DE MATO GROSSO
SANEAR – SERVIÇO DE SANEAMENTO AMBIENTAL DE RONDONÓPOLIS
AUTARQUIA MUNICIPAL CRIADA ATRAVÉS DE LEI Nº 3.221 DE 10/03/2000.

AVISO DE ERRATA DE EDITAL.
“CONCORRÊNCIA PÚBLICA N.º 014/2008.”
TIPO DESTA LICITAÇÃO: “MENOR PREÇO.”

O SANEAR – SERVIÇO DE SANEAMENTO AMBIENTAL DE RONDONÓPOLIS, Estado de Mato Grosso, Autarquia Municipal, localizada a Rua Dom Pedro II, nº 1210

Bairro Caixa D' água, torna público para conhecimento dos interessados que por ordem do Il.mo. Sr Diretor Geral, através de sua Comissão Permanente de Licitação, que após análise do Edital, verificou-se que a data de entrega de envelopes esta errada. **Onde se lê:** no item: 7.0. Os interessados em participar desta licitação deverão protocolar os envelopes nº 1 – HABILITAÇÃO e a nº 2 – PROPOSTA DE PREÇOS no SANEAR – Serviço de Saneamento Ambiental de Rondonópolis - MT, situada na Rua Dom Pedro II, 1210 – Centro – Rondonópolis – MT, no dia 03 de dezembro de 2008, às 14h00, data esta preclusiva do direito de participação. **LEIA –SE: Os interessados em participar desta licitação deverão protocolar os envelopes nº 1 – HABILITAÇÃO e a nº 2 – PROPOSTA DE PREÇOS no SANEAR – Serviço de Saneamento Ambiental de Rondonópolis - MT, situada na Rua Dom Pedro II, 1210 – Centro – Rondonópolis – MT, no dia 18 de dezembro de 2008, às 14h00, data esta preclusiva do direito de participação.** Publique-se no átrio desta Autarquia, em jornal de grande circulação deste município, no DIORONDON, e no DOE/MT, para ciência de todos interessados observados as prescrições legais pertinentes.

Rondonópolis - MT, 02 de dezembro de 2008.

Edenisia Ferreira Harada
Presidente da Comissão de Licitação. (DMT/DO)

EDITAL DE CONVOCAÇÃO

O IAB-MT – INSTITUTO DE ARQUITETOS DO BRASIL DEPARTAMENTO DO ESTADO DE MATO GROSSO, convoca todos os seus associados para uma assembléia extraordinária a ser realizada no dia 06/12/2008 na rua Rua Los Angeles Qd. 27 Nº. 10 Bairro Califórnia Cuiabá-MT, às 8:00 horas em primeira chamada* e às 8:30 horas em segunda chamada com qualquer número de presentes para deliberarem sobre a seguinte pauta:

-Eleição de conselheiro representante do IAB-MT para compor o plenário do CREA-MT em atendimento à decisão plenária número 1783/2008 do CONFEA. Cuiabá-MT 02/12/2008

Carlos Renato Pina dos Santos
Presidente em exercício
Hildenet Medeiros de Souza
Secretária Geral

Carvalho & Aguiar LTDA-ME, CNPJ09.311.593/0001-81, torna publico que requereu a SEMA/MT,as **LICENÇAS PREVIA, INSTALAÇÃO E OPERAÇÃO** com Ramo de Atividade **Comercio Atacadista de Residuos e Sucatas Metalicas**,de SORRISO-MT, não foi determinado EIA-RIMA.

EXTRATO DO SEGUNDO TERMO ADITIVO AO CONTRATO Nº 06/2008-FAESPE

Partes: Fundação de Apoio ao Ensino Superior Público Estadual e a Construtora Planecon Ltda.

Objeto: Alteração da Cláusula Décima – Da Vigência e Prazo de Execução

Prazo de Vigência: 1 (um) ano e 6 (seis) meses

Prazo de Execução: 225 (duzentos e vinte e cinco) dias

Assinam: Paulo Jorge Santos de Vasconcellos, Diretor Executivo da FAESPE e Luciano Poletto, Sócio-Proprietário Construtora Planecon.

Cáceres, 03 de Novembro de 2008.

EDITAL DE CONVOCAÇÃO

Convocamos os TRABALHADORES DAS EMPRESAS DE TRANSPORTES RODOVIARIOS DE CARGAS PESADAS E DE GRANDES MASSAS, DOS MUNICIPIOS DE JACIARA, JUJUCIMEIRA, SÃO PEDRO DA CIPA e DOM AQUINO, DO ESTADO DO MATO GROSSO, para participarem da Assembléia Geral no dia 15/12/2008, às 19 horas, na Rua Guaicurus, nº 400, centro, Jaciara/MT, Sala B, para se reunirem e deliberarem sobre a seguinte ordem do dia:

- 1) Criação e Fundação do SINDICATO DOS TRABALHADORES DAS EMPRESAS DE TRANSPORTES RODOVIARIOS DE CARGAS PESADAS E DE GRANDES MASSAS – SINDCARGAS.
- 2) Discussão e Aprovação do Estatuto Social.
- 3) Eleição e Posse da Diretoria Executiva, Conselho Fiscal e respectivos Suplentes.
- 4) Fixação do valor da contribuição sindical.

Jaciara, 02 de dezembro de 2008.

A COMISSÃO

Folle e Mello LTDA, CNPJ05.587.968/0001-80, torna público que requereu a SEMA/MT o Projeto de Recuperação de Área Degradada-PRAD do seu empreendimento, Rua São Pedro, S/N, Santa Marta, de Cuiabá-MT. Não foi determinada a elaboração de estudo de Impacto Ambiental: EIA/RIMA.

OLIVEIRA FERREIRA BARBOSA portador do CPF: 022.501.609-53 torna público que requereu junto a SEMA – SECRETARIA ESTADUAL DO MEIO AMBIENTE, a licença ambiental (LAU) da FAZENDA SHANGRI-LÁ IV localizada no município de ALTA FLORESTA / MT para exercer atividade AGROFLORESTAL. Não foi determinado EIA /RIMA

ANDRESSA BARBOSA CARDOSO portadora do CPF: 012.266.931-21 torna público que requereu junto a SEMA – SECRETÁRIA ESTADUAL DO MEIO AMBIENTE, a licença ambiental (LAU) da FAZENDA 4 ESTAÇÕES localizada no município de APIACÁS / MT para exercer atividade de MANEJO LORESTAL SUSTENTADO. Não foi determinado EIA /RIMA

LAÉRCIO BRISTES DE SÁ portador do CPF: 208.016.969-68 torna público que requereu junto a **SEMA – SECRETARIA ESTADUAL DO MEIO AMBIENTE**, a licença ambiental (LAU) da **FAZENDA ALTA I** localizada no município de **ALTA FLORESTA / MT** para exercer atividade **AGROPECUÁRIA**. Não foi determinado **EIA /RIMA**

LAÉRCIO BRISTES DE SÁ portador do CPF: 208.016.969-68 torna público que requereu junto a **SEMA – SECRETARIA ESTADUAL DO MEIO AMBIENTE**, a licença ambiental (LAU) da **FAZENDA ALTA II** localizada no município de **ALTA FLORESTA / MT** para exercer atividade **AGROPECUÁRIA**. Não foi determinado **EIA /RIMA**

VICENTE LOPES DE FREITAS portador do CPF: 926.387.248-15 torna público que requereu junto a **SEMA – SECRETARIA ESTADUAL DO MEIO AMBIENTE**, a licença ambiental (LAU) da **ESTÂNCIA RANCHARIA** localizada no município de **NOVA MONTE VERDE / MT** para exercer atividade **AGROFLORESTAL**. Não foi determinado **EIA /RIMA**

ANDRÉ LUIS MATEUS CASTALDELI portador do CPF: 013.411.181-85 torna público que requereu junto a **SEMA – SECRETARIA ESTADUAL DO MEIO AMBIENTE**, a licença prévia, licença de instalação e licença de operação para exercer atividade de **CARVOARIA** no município de **ALTA FLORESTA / MT**. Não foi determinado **EIA /RIMA**.

EDITAL DE CONVOCAÇÃO ASSEMBLÉIA GERAL EXTRAORDINÁRIA

O Sindicato dos Trabalhadores nas Empresas de Correios, Telégrafos e Serviços Postais de Mato Grosso, convoca todos os integrantes da categoria representados por esta Entidade para comparecerem à Assembléia Geral Extraordinária a realizar-se no

Auditório do Sindicato dos Bancários Rua Barão de Melgaço, nº 3.190, Centro – Cuiabá-MT, na (sexta-feira) dia 05 de dezembro do ano de 2008, a instalar-se em primeira convocação às 18h30, e em segunda convocação às 19h com 2/3 dos presentes, para deliberarem a seguinte Ordem do Dia:

1. Avaliação das negociações da Campanha do PCCS;
2. Referendar as resoluções do VII CONSIN;
3. Aprovação do Estado de Greve e Indicativo de greve geral para o dia 16/12/2008, caso não haja acordo no PCCS;
4. Cumprimento da ordem de serviço nº 154031, sobre alteração de artigos específicos do Estatuto, conforme determinação do Cartório do 1º Serviço Notarial e Registral.

Cuiabá-MT, 02 de dezembro de 2008.

FRANCISCO DA SILVA ADÃO
Presidente - SINTECT/MT

Nereu Coan e Outro, CPF 138.733.189-20, Torna público que requereu a Sema-MT, a Licença Ambiental Única para a Faz. Lagoa Azul, em Cláudia/MT. Não EIA/RIMA.

Luiz Florindo Berto, CPF.714.642.558-49, torna público que requereu junto a Sema/MT, a Licença Ambiental Única, de uma área de 1.922.8412há, da Fazenda JM, em Nova Canaã do Norte-MT.

João Daniel Berto, CPF.317.828.768-04, torna público que requereu junto a Sema/MT, a Licença Ambiental Única, de uma área de 1.193,2874há, da Fazenda LN, em Nova Canaã do Norte-MT.

POSTO 31 DE MARÇO COM.COMBUSTIVEIS LTDA - CNPJ 10.246.670/0001-46 (Antigo Posto Redentor/14 Bis) - localizada na Rua Francisco Alberto Curvo, nº 1.300, Esq.av.31 de Março, requereu da SEMA, Mudança de Razão Social e a Renovação da sua Licença de Operação, /MT.

EXTRAVIO DE DOCUMENTOS

RICARDO JOSE DA COSTA LIMA - CNPJ - 025.320.537/0001-28 - I.E 13.181.693-4 - COMUNICA O EXTRAVIO DAS NOTAS FISCAIS MODELO -2 Nº 01 A 10.000 (venda ao Consumidor); NOTA FISCAL MODELO 1, SERIE 1, Nº 01 A 200; livro de apuração de icms nº 01 a nº 11; LIVRO REGISTRO DE ENTRDAS Nº 01 A 11; LIVRO REGISTRO DE SAIDAS Nº 01 A 11; LIVRO TERMO DE OCORRENCIA Nº 01; LIVRO CAIXA Nº 01. Campo Verde, 18 de Novembro de 2008.

EXTRAVIO DE DOCUMENTOS: ORLANDO PAWLAK ME, com inscrição no CNPJ nº 03.100.104/0001-66, estabelecida na Loc. Córrego Bico de Jaca, s/nº - Dist. Analândia do Norte, Marcelândia/MT, I.E. nº 13.044.902-4, DECLARA o extravio de todos os documentos inerentes àquela empresa, inclusive livros e notais fiscais.

POLETTO E POLETTO LTDA-ME, sito na Av. Mato Grosso nr. 1231, Lucas do Rio Verde-MT cep 78.455.000, CNPJ 04.972.827/0001-18 e inscrição estadual nr. 13.208.632-8. Extraviou o seu Bloco de Nota Fiscal de nº. 05 dos Nº 201 a 250, da serie D-1, Nota Fiscal venda a consumidor

Jerri Adriane da Silva - ME, Cnpj: 09.316.008/0001-36, I.E. 13.349.408-0, End.: Av. Miguel Sutil nº 10.990, Santa Izabel, Cuiabá/MT, Comunica que foi Extraviado as Notas Fiscais Mod. "D", nºs 0001 à 0050.

J.F.S. DE OLIVEIRA -ME. CNPJ 03.581.860/0001-54, Av Julio Campos, 753 Centro Sinop-MT, declara o extravio dos seguintes documentos: Livro de Registros de Entradas, Saídas, Apuração de ICMS, Utilização de Documentos, Termos de Ocorrência. Livro de Registro de Inventário de Mercadorias, Imóveis, Equipamentos e Veículos. AIDF nº 1545, 0653, 1977, 0083. Notas Fiscais de Saídas nº 001 a 1000.

INDÚSTRIA COMERCIO E DISTRIBUIÇÃO PRAIA MAR LTDA - CNPJ: 08.779.943/0012-29, I.E. 13.351.248-7, Rua João P. M. de Carvalho, 1005, Distrito Industrial, Sinop-MT, Declara o extravio dos seguintes documentos: Segunda Vias das Notas Fiscais Série "1" nº 19095 a 19102, 19105 a 19119, 19131, 19147, 19157, 19164, 19176 a 19183. Sinop, 26 de novembro 2008.

Churrascaria Castro Ltda, CNPJ 08.889.772/0001-38, Insc. Est. 13.339.786-6, c/sede a Rod MT 121, km 2,5 - Novo Diamantino, Diamantino/MT. Comunica o Extravio de um bloco de Nfs Série D-1, de Nº 1001 à 1050.

SOUZA AVILA & CIA LTDA, CNPJ nº: 03.024.166/0001-36 e Inscr. Estadual 13.186.264-2, Estabelecida à Rod BR 070, Km 282, S/Nº, Sala 03, Distrito Industrial, CEP 78.850-000 em Primavera do Leste - MT. Declara o extravio de 01 (um) Bloco de Conhecimento de Transportes Rodoviários - CTRC - Série "U" de número 476 à 500 Aut. 115/99 de 29/03/99. Não se responsabilizando pelo uso indevido dos mesmos.

Benedetti de Freitas & Cia Ltda ME, insc. no CNPJ nº 05.803.458/0001-00 e Insc. Estad. 13.229.794-9, vem através desta declarar o extravio de 5 cinco blocos de Notas Fiscais de numeração 001 à 150, 451 à 500 e 601 à 650.

Edital de Extravio de Notas Fiscais emitidas

C.E.D.A.C. CENTRO DE DIAGNOSTICO AUDITIVO DE CUIABA LTDA, inscrito no CNPJ (MF) sob o nº 05.629.261/0001-99 e no município sob o nº 25857, estabelecido na Rua São Paulo, número 55, bairro Nova Várzea Grande em Várzea grande, por seu representante legal, **DECLARA sob às penas da lei**, para fins de comprovação junto à Coordenadoria de Tributos, nos termos do art. 11 do Decreto nº 16/2002 de 20 de março de 2002, que extraviou as notas fiscais de série 2, número seqüencial 53, notas estas que foram emitidas pelo contribuinte. Declara ainda, estar ciente da penalidade estatuída na alínea "d" inciso III art. 296, do Código Tributário Municipal de Várzea Grande.

MADEIREIRA HARMONIA LTDA, localizada em União do Sul MT, inscrita no CNPJ – 03.245.826/0001-09 e Inscrição Estadual 13.036.824-5, DECLARA o extravio dos seguintes documentos: Livro Registro de Apuração do ICMS nº 01, 02 e 03. Livro Registro de Apuração de Saídas nº 01,02 e 03. Livro Registro de Apuração de Entradas nº 01,002,0e 03. Livro registro de apuração do Inventário nº 01. Livro Registro de Apuração Termo de Ocorrências nº 01, Todos os talões de Notas Fiscais de Saídas Usados e à Utilizar, Todos os Talões de Romaneios de Saídas e Entradas Utilizados e à Utilizar e 03 Caixas de documentações de Despesa.

H. RIBEIRO CONFECÇÕES, localizada em Feliz Natal MT., inscrita no CNPJ – 01.877.446/0001-61 e Inscrição Estadual 13.175.341-0, DECLARA o extravio dos seguintes documentos: Todos os Livros Registro de Apuração do ICMS Livros Registro de Apuração de Saídas. Livro Registro de Apuração de Entradas. Livro registro de apuração do Inventário. Livro Registro de Termo de Ocorrências, Todos os talões de Notas Fiscais Consumidor Usados e à Utilizar.

Ademar Antonio Buchner, CNPJ:04.027.179/0001-21, IE:13.196.653-7, Rod. MT 242, Km 80 a 3 Km a esquerda, s/nº, Nova Ubiratã,MT. Comunica o Extravio dos seguintes documentos: 20 talões de NF mod. 1 e 1-A de nº001 a nº500 parcialmente utilizados; 15 talões de romaneio mod. 99 de nº001 a nº375 parcialmente utilizado; Livro Reg.Entrada mod. 1 e 1-A nº1, para registro do ano 2000 a 2009 parcialmente utilizado; Livro Reg. Saída mod. 2 e 2-A nº1, para registro do ano 2000 a 2009 parcialmente utilizado; Livro Reg. Inventario mod. 7 nº1, para registro do ano 2000 a 2009 parcialmente utilizado; Livro AP.ICMS mod. 9 nº1, para registro do ano 2000 a 2009 parcialmente utilizado; Livro Termo Ocorrência mod. 6 nº1, para registro do ano 2000 a 2009 parcialmente utilizado; Todas as NF de entrada registrada no Livro 1 e 1-A nº1 do período de 2000 a 2006.

VERENINHA RODRIGUES DE OLIVEIRA, CNPJ 03.088.358/0001-06 e I.E. nº 13.044.605-0, sito a Rua Ligia Borges, 87, Rosário Oeste-MT, torna público a perda e extravio das notas fiscais e blocos a seguir: Série B1 - Notas fiscais Nºs 001 à 250 (05 blocos) - notas de entrada 50X3, Série D-1 - Notas fiscais Nºs 001 à 350 (07 blocos)- notas venda ao consumidor 50X2, Série D-1 - Notas fiscais Nºs 351 à 370, 376 E 392 - notas venda ao consumidor 50X2, Série D-1 - Notas fiscais Nºs 401 à 500 (02 blocos)- notas venda ao consumidor 50X2, Série 1 sub-série 1 - Notas fiscais Nºs 000001 à 000125 (05 blocos) - notas mod.1 25X4.

PODER JUDICIÁRIO

TRIBUNAL DE JUSTIÇA DO ESTADO DE MATO GROSSO

**TRIBUNAL DE JUSTIÇA DO ESTADO DE MATO GROSSO
DEPARTAMENTO ADMINISTRATIVO**

EXTRATO DO CONTRATO Nº 75/2008

OBJETO: Contratação de empresa para fornecimento de combustível (gasolina, álcool e óleo diesel), óleo lubrificante, filtro de combustível e filtro de óleo, para atender o JUVAM e o Fórum da Comarca de Rondonópolis/MT.

CONTRATANTE: Tribunal de Justiça do Estado de Mato Grosso/FUNAJURIS
C.N.P.J. nº. 01.872.837/0001-93.

CONTRATADA: RDK Comércio de Derivados de Petróleo Ltda.

C.N.P.J. nº. 02.776.207/0001-88

VIGÊNCIA: 24/10/2008 a 23/01/2009

VALOR: R\$ 9.669,45 (nove mil seiscentos e sessenta e nove reais e quarenta e cinco centavos) global.

Cuiabá, 02 de dezembro de 2008.
Claudia R. Duarte Bezerra Candia
- Diretora do Departamento Administrativo -

**TRIBUNAL DE JUSTIÇA DO ESTADO DE MATO GROSSO
DEPARTAMENTO ADMINISTRATIVO**

EXTRATO DO CONTRATO Nº 88/2008

OBJETO: Contratação de empresa com atribuições para elaboração de Projetos Complementares executivos para o Projeto Arquitetônico já definido referente ao Edifício Garagem do Tribunal de Justiça.

CONTRATANTE: Tribunal de Justiça do Estado de Mato Grosso/FUNAJURIS
C.N.P.J. nº. 01.872.837/0001-93.

CONTRATADA: Itapitã Construções Ltda.

C.N.P.J. nº. 15.861.644/0001-41

VIGÊNCIA: 90 (noventa) dias corridos.

VALOR: R\$184.178,14 (cento e oitenta e quatro mil cento e setenta e oito reais e quatorze centavos) global.

Cuiabá, 02 de dezembro de 2008.
Claudia R. Duarte Bezerra Candia
- Diretora do Departamento Administrativo -

TRIBUNAL DE JUSTIÇA - Departamento Administrativo

EXTRATO

ATA DE REGISTRO DE PREÇO Nº 44/2008 ID 206.102

O presente extrato tem por finalidade tornar público o registro de preço ofertado pela empresa vencedora dos itens 01, 03 e 09 do Pregão Eletrônico nº 07/2008 - Id 201.702, pessoa jurídica **J.D.M DOS ANJOS CARTUCHOS ME**, CNPJ nº 07.281458/0001-05.

Vigência: 26/09/2008 a 25/09/2009.

Os interessados poderão ter acesso à referida ata no site www.tj.mt.gov.br/licitacao.

Cuiabá, 02 de dezembro de 2008.

Claudia R. Duarte Bezerra Candia
- Diretora do Departamento Administrativo -

TRIBUNAL DE JUSTIÇA - Departamento Administrativo

EXTRATO

ATA DE REGISTRO DE PREÇO Nº 45/2008 ID 206.103

O presente extrato tem por finalidade tornar público o registro de preço ofertado pela empresa vencedora dos itens 02 e 06 do Pregão Eletrônico nº 07/2008 - Id 201.702, pessoa jurídica **MULTILASER INDUSTRIAL LTDA**, CNPJ nº 59.717.553/0001-02.

Vigência: 26/09/2008 a 25/09/2009.

Os interessados poderão ter acesso à referida ata no site www.tj.mt.gov.br/licitacao.

Cuiabá, 02 de dezembro de 2008.

Claudia R. Duarte Bezerra Candia
- Diretora do Departamento Administrativo -

TRIBUNAL DE JUSTIÇA - Departamento Administrativo

EXTRATO

ATA DE REGISTRO DE PREÇO Nº 47/2008 ID 206.105

O presente extrato tem por finalidade tornar público o registro de preço ofertado pela empresa vencedora do item 05 do Pregão Eletrônico nº 07/2008 - Id 201.702, pessoa jurídica **NEW EDUCAR LTDA EPP**, CNPJ nº 01.456.547/0001-69.

Vigência: 26/09/2008 a 25/09/2009.

Os interessados poderão ter acesso à referida ata no site www.tj.mt.gov.br/licitacao.

Cuiabá, 02 de dezembro de 2008.

Claudia R. Duarte Bezerra Candia
- Diretora do Departamento Administrativo -

TRIBUNAL DE JUSTIÇA - Departamento Administrativo

EXTRATO

ATA DE REGISTRO DE PREÇO Nº 49/2008 ID 206.107

O presente extrato tem por finalidade tornar público o registro de preço ofertado pela empresa vencedora do item 08 do Pregão Eletrônico nº 07/2008 - Id 201.702, pessoa jurídica **M.C.G AGUIAR CARTUCHOS ME**, CNPJ nº 06.942.591/0001-00.

Vigência: 26/09/2008 a 25/09/2009.

Os interessados poderão ter acesso à referida ata no site www.tj.mt.gov.br/licitacao.

Cuiabá, 02 de dezembro de 2008.

Claudia R. Duarte Bezerra Candia
- Diretora do Departamento Administrativo -

TRIBUNAL DE JUSTIÇA - Departamento Administrativo

EXTRATO

ATA DE REGISTRO DE PREÇO Nº 50/2008 ID 206.108

O presente extrato tem por finalidade tornar público o registro de preço ofertado pela empresa vencedora dos itens 10 e 11 do Pregão Eletrônico nº 07/2008 - Id 201.702, pessoa jurídica **TON & JET SUPRIMENTOS DE INFORMÁTICA LTDA ME**, CNPJ nº 06.232.596/0001-31.

Vigência: 26/09/2008 a 25/09/2009.

Os interessados poderão ter acesso à referida ata no site www.tj.mt.gov.br/licitacao.

Cuiabá, 02 de dezembro de 2008.

Claudia R. Duarte Bezerra Candia
- Diretora do Departamento Administrativo -

TRIBUNAL DE JUSTIÇA - Departamento Administrativo

EXTRATO

ATA DE REGISTRO DE PREÇO Nº 60/2008 ID 206.974

O presente extrato tem por finalidade tornar público o registro de preço ofertado pela empresa vencedora do item 01 do Pregão Eletrônico nº 21/2008 - Id 203.878, pessoa jurídica **SIERDOVSKI & SIERDOVSKI LTDA**, CNPJ nº 03.874.853/0001-77.

Vigência: 22/10/2008 a 21/10/2009.

Os interessados poderão ter acesso à referida ata no site www.tj.mt.gov.br/licitacao.

Cuiabá, 02 de dezembro de 2008.

Claudia R. Duarte Bezerra Candia
- Diretora do Departamento Administrativo -

**ESTADO DE MATO GROSSO
PODER JUDICIÁRIO
TRIBUNAL DE JUSTIÇA**

TOMADA DE PREÇO 18/2008 – RESULTADO DA ABERTURA DA PROPOSTA

O Presidente do Tribunal de Justiça do Estado de Mato Grosso, através de sua Comissão Permanente de Licitação, instituída pela Portaria nº 635/2008/C.ADM, de 08/09/2008, comunica aos interessados a decisão proferida na Sessão Pública aberta às 14h do dia 02/12/2008 relativa à análise dos documentos de **PROPOSTA na TOMADA DE PREÇO nº 18/2008**. – Id. 205.013.

EMPRESAS CLASSIFICADAS:

RIRON ENGENHARIA COMÉRCIO E REPRESENTAÇÕES LTDA, que apresentou o valor de **R\$568.370,63** (quinhentos e sessenta e oito mil trezentos e setenta reais e sessenta e três centavos).

E-TAG CONSTRUÇÕES E COMÉRCIO LTDA, que apresentou o valor de **R\$582.999,00** (quinhentos e oitenta e dois mil novecentos e noventa e nove reais).

EMPRESAS DESCLASSIFICADAS:

CONSTRUTORA GBITAR LTDA

TEREX CONSTRUÇÕES E TRANSPORTE LTDA.

Cuiabá, 02 de dezembro de 2008.

Bel. **ANDRÉ GUILHERME PORTOCARRERO**

Presidente da Comissão Permanente de Licitação

TRIBUNAL DE JUSTIÇA DO ESTADO DE MATO GROSSO

AVISO DE ABERTURA DE LICITAÇÃO

O Presidente do Tribunal de Justiça, por intermédio de sua Pregoeira Oficial, nomeada pela Portaria nº 117/2008/C.ADM de 14/02/2008, comunica aos interessados que será **ABERTA** a licitação na modalidade **PREGÃO PRESENCIAL Nº 77/2008 – ID. 208.396**, no dia **16 de dezembro de 2008** às **9h00**, na Sala de Licitação - Bloco Des. Antônio de Arruda - Tribunal de Justiça.

Objeto: Registro de Preços, para futura e eventual, aquisição de materiais de sonorização, devidamente instalado, para atender as necessidades da Escola dos Servidores e da Coordenadoria de Infra-estrutura deste Poder Judiciário.

Os interessados no Edital poderão adquiri-lo nos sites: www.tj.mt.gov.br/licitacao.

Qualquer informação deverá ser solicitada pelo e-mail: licitacao@tj.mt.gov.br.

Departamento Administrativo, 02 de dezembro de 2008.

Pregoeira Oficial do Poder Judiciário de Mato Grosso

EDITAIS

ESTADO DE MATO GROSSO - PODER JUDICIÁRIO

COMARCA DE NOVA MUTUM - MT - JUÍZO DA PRIMEIRA VARA

EDITAL DE CITAÇÃO

PRAZO: 30 DIAS

AUTOS N.º 2006/109. ESPÉCIE: Reivindicatória; PARTE AUTORA: Fazendas Paulistas Reunidas Ltda; PARTE RÉ: Hélio de Oliveira Pereira e Angelo Carlos Vacari e Leda Piccoli Vacari e José Emilio Pereira e José Pereira Neto e Maria Rosa de Oliveira Pereira; CITANDO: Leda Piccoli Vicari, Rg: 1.942.915 SSP PR, brasileiro(a), casado(a), Endereço: Rua Ranulfo Paes de Barros, Nº 1.078, Bairro: Cidade Alta, Cidade: Cuiabá-MT; Angelo Carlos Vicari, Cpf: 027.092.959-20, Rg: 594.104 SSP PR, brasileiro(a), casado(a), Endereço: Rua Ranulfo Paes de Barros, Nº 1.078, Bairro: Cidade Alta, Cidade: Cuiabá-MT; José Emilio Pereira, Cpf 095.403.498-85, Rg: 19.181.590 SSP SP, brasileiro(a), separado(a) judicialmente, Endereço: Fazenda Água Boa, Bairro: Gleba I, Cidade: Nova Mutum-MT; DATA DA DISTRIBUIÇÃO DA AÇÃO: 7/6/2006; VALOR DA CAUSA: R\$ 96.500,00; FINALIDADE: CITAÇÃO da parte acima qualificada, atualmente em lugar incerto e não sabido, dos termos da presente ação que lhe(s) é proposta, consoante consta da petição inicial a seguir resumida, para, no prazo de 5 (cinco) dias, contados da expiração do prazo deste edital, apresentar resposta, querendo, sob pena de serem considerados como verdadeiros os fatos articulados pela parte autora na peça vestibular. RESUMO DA INICIAL: Ação reivindicatória c/c perdas e danos e lucros cessantes, proposta pelas Fazendas Paulistas Reunidas Ltda, em face de Hélio de Oliveira Pereira. A autora é legítima proprietária das fazenda

Paulistas Reunidas, fazenda composta de grandes glebas, das quais destaca como objeto desta ação parte da Gleba denominada SILVIO STAUT DE MORAES, representada por cinco áreas rurais, num total de 1.609,31 há, localizadas no município de Santa Rita do Trivelato, desmembrado do Município de Nova Mutum, registradas sob as Matrículas nº 32052;32002;32348;31935 e 32349. Através de Ação de Man. De Posse nº 236/97, que tramitou na 4ª Vara de Diamantino, o réu foi mantido na posse e a exerce, sendo que a área documentada da requerente, inclui o espaço em litígio discutido naquela ação, o que atualmente acrescido da outra invasão caracterizada pela GLEBA-A-MATRÍCULA 32052, ALCANÇA EXATAMENTE OS 1.609,31 HÁ REGISTRADOS E REIVINDICADOS NA PRESENTE AÇÃO. DESPACHO: Vistos em correição. Defiro o pedido de fls. 262 e determino: 1. Cumpra-se o item "2" das fls. 256. 2. Cite-se o requerido JOSÉ EMILIO PEREIRA por edital com prazo de 30 (trinta) dias para que conteste em 15 (quinze) dias sob pena de revelia e de serem tidos como verdadeiros os fatos articulados pelo autor. Eu, Zenaide Dirce Mayer-Técnico Judiciário, digitei.

Nova Mutum – MT, 16 de outubro de 2008.

**JOSIANE PAIXÃO NONATO – Gestora Judiciária Designada – Prov. 56/07-CGJ
Asplemat/DO**

ESTADO DE MATO GROSSO PODER JUDICIÁRIO

COMARCA DE TANGARÁ DA SERRA – MT JUÍZO DA TERCEIRA VARA CÍVEL

EDITAL DE CITAÇÃO PRAZO: 30 DIAS

AUTOS Nº 2008/258 - Código 106099 ESPÉCIE: Nulidade de escritura PARTE AUTORA: EVANDRO GUIMARÃES PARTE RÉ: LEONE BERNARDO CITANDO: LEONE BERNARDO, CPF: 706.970.608-10, RG: 2.985.732-SSP/SP DATA DA DISTRIBUIÇÃO DA AÇÃO: 1/8/2008 VALOR DA CAUSA: R\$ 5.000,00 FINALIDADE: CITAÇÃO da parte acima qualificada, atualmente em lugar incerto e não sabido, dos termos da presente ação que lhe é proposta, consoante consta da petição inicial a seguir resumida, para, no prazo de 15 (quinze) dias, contados da expiração do prazo deste edital, apresentar resposta, querendo, sob pena de serem considerados como verdadeiros os fatos articulados pela parte autora na peça vestibular. RESUMO DA INICIAL: O Requerente alega que adquirindo de Pedro Tokitaka, um imóvel rural com 2.420 hectares de terras, localizado neste Município e Comarca de Tangará da Serra-MT., foi surpreendido ao apresentar a Escritura Pública de Compra e Venda, perante o Cartório de Registro de Imóveis desta Comarca, para o seu devido registro, uma vez que constatou que o Requerido, ora Citando, já havia averbado uma outra, dita lavrada nas notas do Cartório de Itaúba, no livro 01, fls. 19v/ 20, Comarca de Colíder - MT. Diligenciando o Requerente perante o Cartório de Itaúba, no livro e folhas acima referido, foi informado que jamais foi lavrada qualquer escritura naquele Cartório, relativo ao imóvel, que para tanto obteve a certidão juntada aos autos, constando de que realmente naquele Cartório, não foi lavrada qualquer escritura relativo ao imóvel e que no livro e folhas referido, tinha sido lavrado uma outra escritura, completamente diferente. Por fim alega ainda o Requerente que a referida escritura, cuja averbada na matrícula AV.1-17.590, do Registro Imobiliário desta Comarca, é falsa, inexistente, e portanto, deve ser cancelada ou anulada, bem como os registros e averbações posteriores, dela originada. PEDIDO: Citação do Requerido Leone Bernardo, por edital, em face estar em lugar incerto e não sabido, para contestar a presente ação, querendo dentro do prazo de quinze (15) dias, com as advertências: "que não sendo contestada a ação se presumirão aceitos pelo réu, como verdadeiros, os fatos articulados pelo autor" (2ª parte do art. 285 do CPC.), acompanhando-a até final sentença que julgará procedente, com a declaração de inexistência do negócio jurídico envolvendo Pedro Tokitaka, como antecessor do Requerente e o Requerido Leone Bernardo, bem como todos os atos e negócios que tenham sido realizados com base na apócrifa Escritura Pública de Compra e Venda, mencionada na AV. I, da matrícula 17.590; Além da condenação do Requerido ao pagamento das custas processuais e honorários advocatícios e demais cominações legais, inclusive na condição de litigante de má fé, se eventualmente vier a contestar a ação. De São Paulo para Tangará da Serra/MT, em 21 de julho de 2008. Advogada (ass.) Elizabeth de Oliveira - OAB-RJ 86.108. DESPACHO: Vistos etc. Junte-se aos autos os extratos, oriundos das instituições conveniadas ao Tribunal de Justiça do Estado de Mato Grosso. Conforme depreende-se dos supramencionados extratos, as buscas on line efetuadas a fim de localizar o endereço ao requerido Leone Bernardo restaram infrutíferas, sendo assim, DEFIRO o petitório de fls. 52/54, com fundamento no art. 231, inciso II do CPC. Proceda-se a citação por edital do mesmo prazo de 30 (trinta) dias. Intimem-se. Expeça-se o necessário. Cumpra-se com urgência. Eu, Elizabeth Perez, Técnica Judiciária, digitei. Tangará da Serra - MT, 25 de novembro de 2008. Marlene Dias Soares da Silva Gestora Judiciária Portaria nº 107/06 (DMT/DO)



Governo do Estado de Mato Grosso
**Secretaria de Administração
 SAD**

**SUPERINTENDÊNCIA DA IMPRENSA OFICIAL
 DO ESTADO DE MATO GROSSO**

CENTRO POLÍTICO ADMINISTRATIVO-CPA

CEP 78050970-Cuiabá-Mato Grosso

CNPJ(MF)03.507.415/0004-97

FONE: (65) 3613-8000 - FAX: (65) 3613-8006

www.iomat.mt.gov.br

E-mail:

publica@iomat.mt.gov.br

publicacao@iomat.mt.gov.br



Acesse o Portal E-Mato Grosso

www.mt.gov.br

ORIENTAÇÃO PARA PUBLICAÇÃO

De acordo com a Instrução Normativa nº 005/2008 do Diário Oficial de 27 de maio de 2008, as matérias deverão ser enviadas pelo sistema IOMATNET até as 18:00hs e no balcão da IOMAT, pessoalmente, em disquete, CD-ROM, Pen Drive ou através do correio eletrônico até as 16:00hs.

Os arquivos deverão ser em extensões .doc ou .rtf

ADMINISTRAÇÃO E PARQUE GRÁFICO

Centro Político Administrativo - Fone (65) 3613-8000

ATENDIMENTO EXTERNO

De 2ª à 6ª feira - Das 9:00 às 17:00h

HINO DE MATO GROSSO

Decreto Nº 208 de 05 de setembro de 1983

Letra de Dom Francisco de Aquino Correa e música do maestro Emílio Heine

Limitando, qual novo colosso,
 O ocidente do imenso Brasil,
 Eis aqui, sempre em flor. Mato Grosso,
 Nosso berço glorioso e gentil!

Eis a terra das minas faiscantes,
 Eldorado como outros não há
 Que o valor de imortais bandeirantes
 Conquistou ao feroz Paiaguás!

Salve, terra de amor, terra do ouro,
 Que sonhara Moreira Cabral!
 Chova o céu dos seus dons o tesouro
 Sobre ti, bela terra natal!

Terra noiva do Sol! Linda terra!
 A quem lá, do teu céu todo azul,
 Beija, ardente, o astro louro, na serra
 E abençoa o Cruzeiro do Sul!

No teu verde planalto escampado,
 E nos teus pantanais como o mar,
 Vive solto aos milhões, o teu gado,
 Em mimosas pastagens sem par!

Salve, terra de amor, terra do ouro,
 Que sonhara Moreira Cabral!
 Chova o céu dos seus dons o tesouro
 Sobre ti, bela terra natal!

Hévea fina, erva-mate preciosa,
 Palmas mil, são teus ricos florões,
 E da fauna e da flora o índio goza,
 A opulência em teus virgens sertões.

O diamante sorri nas grupiaras
 Dos teus rios que jorram, a flux,
 A hulha branca das águas tão claras,
 Em cascatas de força e de luz.

Salve, terra de amor, terra do ouro,
 Que sonhara Moreira Cabral!
 Chova o céu dos seus dons o tesouro
 Sobre ti, bela terra natal!

Dos teus bravos a glória se expande
 De Dourados até Corumbá,
 O ouro deu-te renome tão grande
 Porém mais, nosso amor te dará!

Ouve, pois, nossas juras solenes
 De fazermos em paz e união,
 Teu progresso imortal como a fênix
 Que ainda timbra o teu nobre brasão.

Salve, terra de amor, terra do ouro,
 Que sonhara Moreira Cabral!
 Chova o céu dos seus dons o tesouro
 Sobre ti, bela terra natal!

HINO À BANDEIRA DE MATO GROSSO

Letra e música dos autores: Abel Santos Anjos Filho, Tânia Domingas do Nascimento e Hudson C. Rocha.

"Uma radiante estrela exalta o céu anil
 Fulgura na imensidão do meu Brasil
 Constelação de áurea cultura e glórias mil
 Do bravo heróico bandeirante varonil

Que descobrindo a extensa mata sobranceira
 Do Centro Oeste, imensa gleba brasileira
 Trouxe esperança à juventude altaneira
 Delimitando a esfera verde da bandeira.

Erga aos céus oh! estandarte
 De amor e união
 Mato Grosso feliz
 Do Brasil é o verde coração.

Belo pendão que ostenta o branco da pureza
 Losango lar da paz e feminino grandeza.
 Teu manto azul é o céu que encobre a natureza
 De um Mato Grosso emoldurado de beleza.

No céu estampas o matiz patriarcal
 E ao Sol fulguras belo esplêndido ideal
 Na Terra semeando a paz universal
 Para colhermos um futuro sem igual.

Erga aos céus oh! estandarte
 De amor e união
 Mato Grosso feliz
 Do Brasil é o verde coração".