

DIÁRIO OFICIAL



do Estado de Mato Grosso ANO CXIX - CUIABÁ Sexta Feira, 23 de Abril de 2010 Nº 25303

PODER EXECUTIVO

DECRETO ORÇAMENTARIO

DECRETO ORÇAMENTÁRIO Nº 102, DE 23 DE ABRIL DE 2010.

Abre no Orçamento Fiscal e da Seguridade Social, Crédito Suplementar por Excesso de Arrecadação em favor de órgão (s) do Estado de Mato Grosso, para reforço de dotações constantes da lei orçamentária vigente.

O GOVERNADOR DO ESTADO DE MATO GROSSO, no uso das atribuições que lhe confere o Artigo 66, Inciso III, da Constituição Estadual, e conforme o disposto na Lei nº 9.298, de 30 de Dezembro de 2009, e na Lei nº 9.203 de 25 de agosto de 2009.

DECRETA:

Art. 1º Fica aberto no Orçamento Fiscal e da Seguridade Social do Estado, constante da Lei nº 9.298, em favor do(s) Órgão(s) abaixo relacionado(s), Crédito Suplementar por Excesso de Arrecadação no valor total de R\$ 44.961,85, para atender as programações constantes no(s) Anexo(s) I de cada processo integrante deste Decreto.

Tipo: 150

PROCESSO FIPLAN Nº	UNIDADE ORÇAMENTÁRIA	VALOR SUPLEMENTADO
1131	30101 Recursos Sob a Supervisão da Secretaria de Estado de Administração	44.961,85
TOTAL		44.961,85

Art. 2º Os recursos necessários à execução do disposto no art. 1º decorrerão de Excesso de Arrecadação.

Art. 3º Este Decreto entra em vigor na data de sua publicação.

Palácio Paiaguás, em Cuiabá, 23 de abril de 2010, 189º da Independência e 122º da República.

SILVAL DA CUNHA BARBOSA
Governador do Estado

ARNALDO ALVES DE SOUZA NETO
Secretário de Estado de Planejamento e Coordenação Geral



Governo do Estado de Mato Grosso
Secretaria de Administração
SAD

SUPERINTENDÊNCIA DA IMPRENSA OFICIAL
DO ESTADO DE MATO GROSSO

CENTRO POLÍTICO ADMINISTRATIVO-CPA
CEP 78050970-Cuiabá-Mato Grosso
CNPJ(MF)03.507.415/0004-97
FONE/FAX: (65) 3613-8000

E-mail:
publica@iomat.mt.gov.br



Governo de
Mato Grosso

Visite nosso Portal: Acesse o Portal E-Mato Grosso
www.iomat.mt.gov.br www.mt.gov.br

ANEXO I	CRÉDITO ADICIONAL	DOTAÇÃO A SUPLEMENTAR									
PROCESSO : 1131	UNIDADE ORÇAMENTÁRIA : 30101 - Recursos Sob a Supervisão da Secretaria de Estado de Administração										
PROGRAMA DE TRABALHO RECURSOS DE TODAS AS FONTES											
FU	SUB	PRO	PAOE	REG	ESPECIFICAÇÃO	E	NATUREZA	FTE	IC	TRO	VALOR
09	272	997	8001	9900	PAGAMENTO DE APOSENTADORIAS E PENSÕES - SERVIDORES CIVIS - ESTADO	S	31909200	149	Não	NO	44.961,85
TOTAL GERAL:											44.961,85

ANEXO II	DOTAÇÃO A ANULAR
TOTAL GERAL:	0,00

ANEXO III

Processo:	1131	Unidade Orçamentária:	30101 - Recursos Sob a Supervisão da Secretaria de Estado de Administração
-----------	------	-----------------------	--

PAOE:	8001 - PAGAMENTO DE APOSENTADORIAS E PENSÕES - SERVIDORES CIVIS	Regional:	9900 - ESTADO
Meta Física:	ACA0 MANTIDA(PERCENTUAL)		100,00
Meta Física Neste Processo:	ACA0 MANTIDA(PERCENTUAL)		100,00

ATO DO GOVERNADOR

ATO Nº 2,134/2010

O GOVERNADOR DO ESTADO DE MATO GROSSO, no uso de suas atribuições legais e fundamentado nos incisos I, II, III e IV do artigo 6º da Emenda Constitucional nº 41, de 19.12.2003, e Art. 140, Parágrafo único da Constituição Estadual, mais as disposições da Lei Complementar nº 50, de 01 de outubro de 1998 e suas alterações, bem como o teor do Processo nº 284904/2010, da Secretaria de Estado de Administração, resolve Aposentar, Voluntariamente, por Tempo de Contribuição, o (a) Sr (a). FRANCISCO PAES DE BARROS SOBRINHO, portador (a) do RG nº 043082/SSP/MT e do CPF nº 027.849.041-72, servidor (a) NOMEADO EFETIVO (a), no cargo de PROFESSOR EDUC. BASICA C-011, 30 horas semanais de trabalho, contando com 31 Anos, 7 Meses e 18 Dias de tempo de magistério, lotado (a) na SECRETARIA DE ESTADO DE EDUCACAO, no município de CUIABA - MT.

GOVERNO DO ESTADO DE MATO GROSSO

Silval da Cunha Barbosa
Governador do Estado

Secretário de Estado de Justiça e Segurança Pública	Diógenes Gomes Curado Filho
Secretário-Chefe da Casa Civil	Eder de Moraes Dias
Secretário-Chefe da Casa Militar	Antônio Roberto Monteiro de Moraes
Secretário de Estado de Planejamento e Coordenação Geral	Arnaldo Alves de Souza Neto
Secretário de Estado de Fazenda	Edmilson José dos Santos
Secretário-Auditor Geral do Estado	José Alves Pereira Filho
Secretário de Estado de Desenvolvimento Rural	Jilson Francisco da Silva
Secretário de Estado de Indústria, Comércio e Minas e Energia	Pedro Jamil Nadaf
Secretária de Estado de Trabalho Emprego, Cidadania e Assist. Social	Roseli de Fátima Meira Barbosa
Secretária de Estado de Desenvolvimento de Turismo	Vanice Marques
Secretário de Estado de Infraestrutura	Vilceu Francisco Marchetti
Secretário de Estado de Educação	Rosa Neide Sandes de Almeida
Secretário de Estado de Administração	Geraldo Aparecido de Vito Júnior
Secretário de Estado de Saúde	Kamil Hussein Fares
Secretário de Estado de Comunicação Social	Osmar de Carvalho
Procurador-Geral do Estado	Dorgival Veras de Carvalho
Secretário de Estado do Meio Ambiente	Alexander Torres Maia
Secretário de Estado de Esportes e Lazer	Laércio Vicente de Arruda e Silva
Secretário de Estado de Cultura	Oscemário Forte Dalto
Secretário de Estado de Ciência e Tecnologia	Ilma Grisoste Barbosa
Secretário Extraordinário de Projetos Estratégicos	Renaldo Loffi
Secretária Extraordinária de Apoio às Políticas Educacionais	Flávia Maria Barros Nogueira
Secretário Extraordinário de Apoio e Acompanhamento às Políticas Ambientais e Fundiárias	Vicente Falcão de Arruda Filho

Palácio Paiaguás, em Cuiabá - MT, 23 de Abril de 2010.

SILVAL DA CUNHA BARBOSA
 Governador do Estado

GERALDO APARECIDO DE VITO JÚNIOR
 Secretário de Estado de Administração

ATO Nº 2,135/2010

O GOVERNADOR DO ESTADO DE MATO GROSSO, no uso de suas atribuições legais e fundamentado no Art. 3º, incisos I, II e III, da Emenda Constitucional nº 47, de 05.07.2005 e Art. 140, Parágrafo único, da Constituição Estadual, mais as disposições da Lei Complementar nº 50, de 01 de outubro de 1998 e suas alterações, e tendo em vista o que consta no Processo nº 284987/2010, da Secretaria de Estado de Administração, resolve Aposentar, Voluntariamente, por Tempo de Contribuição, o (a) Sr (a). ENGRACIA XAVIER DE DEUS, portador (a) do RG nº 00295035/SSP/MT e do CPF nº 156.179.121-00, servidor (a) ESTABILIZADO CONSTITUCIONALMENTE (a), no cargo de APOIO ADM EDUC PROFISSIONALIZADO-30 B-009, 30 horas semanais de trabalho, contando com 30 Anos, 1 Mês e 13 Dias de tempo total de contribuição, lotado (a) na SECRETARIA DE ESTADO DE EDUCACAO, no município de CUIABA/MT.

Palácio Paiaguás, em Cuiabá - MT, 23 de Abril de 2010.

SILVAL DA CUNHA BARBOSA
 Governador do Estado

GERALDO APARECIDO DE VITO JÚNIOR
 Secretário de Estado de Administração

ATO Nº 2,136/2010

O GOVERNADOR DO ESTADO DE MATO GROSSO, no uso de suas atribuições legais e fundamentado nos incisos I, II, III e IV do artigo 6º da Emenda Constitucional nº 41, de 19.12.2003, e Art. 140, Parágrafo único da Constituição Estadual, mais as disposições da Lei Complementar nº 50, de 01 de outubro de 1998 e suas alterações, bem como o teor do Processo nº 285247/2010, da Secretaria de Estado de Administração, resolve Aposentar, Voluntariamente, por Tempo de Contribuição, o (a) Sr (a). CLEUNICE MARIA DE ANDRADE, portador (a) do RG nº 01632698/SSP/MT e do CPF nº 202.574.141-34, servidor (a) NOMEADO EFETIVO (a), no cargo de PROFESSOR EDUC. BASICA C-010, 30 horas semanais de trabalho, contando com 32 Anos, 1 Mês e 18 Dias de tempo de magistério, lotado (a) na SECRETARIA DE ESTADO DE EDUCACAO, no município de CUIABA - MT.

Palácio Paiaguás, em Cuiabá - MT, 23 de Abril de 2010.

SILVAL DA CUNHA BARBOSA
 Governador do Estado

GERALDO APARECIDO DE VITO JÚNIOR
 Secretário de Estado de Administração

ATO Nº 2,137/2010

O GOVERNADOR DO ESTADO DE MATO GROSSO, no uso de suas atribuições legais e fundamentado no Art. 3º, incisos I, II e III, da Emenda Constitucional nº 47, de 05.07.2005 e Art. 140, Parágrafo único, da Constituição Estadual, mais as disposições da Lei Complementar nº 50, de 01 de outubro de 1998 e suas alterações, e tendo em vista o que consta no Processo nº 285373/2010, da Secretaria de Estado de Administração, resolve Aposentar, Voluntariamente, por Tempo de Contribuição, o (a) Sr (a). FRANCISCA MARQUES DA SILVA, portador (a) do RG nº 260244/SSP/MT e do CPF nº 204.380.521-53, servidor (a) ESTABILIZADO CONSTITUCIONALMENTE (a), no cargo de TEC ADM EDUC PROFISSIONALIZADO-30 A-009, 30 horas semanais de trabalho, contando com 30 Anos, 1 Mês e 18 Dias de tempo total de contribuição, lotado (a) na SECRETARIA DE ESTADO DE EDUCACAO, no município de CUIABA/MT.

Palácio Paiaguás, em Cuiabá - MT, 23 de Abril de 2010.

SILVAL DA CUNHA BARBOSA
 Governador do Estado

GERALDO APARECIDO DE VITO JÚNIOR
 Secretário de Estado de Administração

ATO Nº 2,138/2010

O GOVERNADOR DO ESTADO DE MATO GROSSO, no uso de suas atribuições legais e fundamentado nos incisos I, II, III e IV do artigo 6º da Emenda Constitucional nº 41, de 19.12.2003, e Art. 140, Parágrafo único da Constituição Estadual, mais as disposições da Lei Complementar nº 50, de 01 de outubro de 1998 e suas alterações, bem como o teor do Processo nº 285494/2010, da Secretaria de Estado de Administração, resolve Aposentar, Voluntariamente, por Tempo de Contribuição, o (a) Sr (a). LUEDY ROSANE BATISTA FALCAO DE ARRUDA, portador (a) do RG

nº 1969161/SSP/MT e do CPF nº 204.286.501-04, servidor (a) NOMEADO EFETIVO (a), no cargo de PROFESSOR EDUC. BASICA C-010, 30 horas semanais de trabalho, contando com 30 Anos, 11 Meses e 22 Dias de tempo de magistério, lotado (a) na SECRETARIA DE ESTADO DE EDUCACAO, no município de CUIABA - MT.

Palácio Paiaguás, em Cuiabá - MT, 23 de Abril de 2010.

SILVAL DA CUNHA BARBOSA
 Governador do Estado

GERALDO APARECIDO DE VITO JÚNIOR
 Secretário de Estado de Administração

ATO Nº 2,139/2010

O GOVERNADOR DO ESTADO DE MATO GROSSO, no uso de suas atribuições legais e fundamentado no Art. 3º, incisos I, II e III, da Emenda Constitucional nº 47, de 05.07.2005 e Art. 140, Parágrafo único, da Constituição Estadual, mais as disposições da Lei Complementar nº 50, de 01 de outubro de 1998 e suas alterações, e tendo em vista o que consta no Processo nº 285773/2010, da Secretaria de Estado de Administração, resolve Aposentar, Voluntariamente, por Tempo de Contribuição, o (a) Sr (a). ANA MARIA DA SILVA, portador (a) do RG nº 381264/SSP/MT e do CPF nº 161.914.201-53, servidor (a) ESTABILIZADO CONSTITUCIONALMENTE (a), no cargo de APOIO ADM EDUC PROFISSIONALIZADO B - 10, 30 horas semanais de trabalho, contando com 30 Anos, 5 Meses e 29 Dias de tempo total de contribuição, lotado (a) na SECRETARIA DE ESTADO DE EDUCACAO, no município de CUIABA/MT.

Palácio Paiaguás, em Cuiabá - MT, 23 de Abril de 2010.

SILVAL DA CUNHA BARBOSA
 Governador do Estado

GERALDO APARECIDO DE VITO JÚNIOR
 Secretário de Estado de Administração

SECRETARIAS

SAD

SECRETARIA DE ESTADO DE ADMINISTRAÇÃO

ATO ADMINISTRATIVO Nº 0141/SAD/2010

Dispõe sobre progressão horizontal de servidor da Agencia Estadual de Regulação dos Serviços Públicos Delegados de Mato Grosso, na Carreira de Analista Regulador do Poder Executivo e dá outras providências.

O SECRETÁRIO DE ESTADO DE ADMINISTRAÇÃO, no uso das atribuições legais, e considerando o disposto no art. 3º, inciso II, da Lei Complementar nº 229, de 28 de dezembro de 2005; considerando o disposto na Lei nº 7.101, de 14 de janeiro de 1999, alterada pelas Leis Compl. nº 66 de 22 de dezembro de 1999, nº 175, de 24 de junho de 2004 e nº 379 de 21 de dezembro de 2009; considerando, ainda, o que a **Informação nº 0136/SGP/SAD/2010**, constante no **Processo nº 222/2010/SAD**, de 04 de janeiro de 2010;

R E S O L V E:

Art. 1º Conceder progressão de classes para o servidor relacionado neste Ato Administrativo:

Cargo: Analista Regulador

Matricula	Nome	Classe	Efeito Financeiro
971.26	JOMINI FALCÃO FREITAS	D	04.01.2010

Art. 2º Este Ato Administrativo entra em vigor na data de sua publicação.
 Secretaria de Estado de Administração, em Cuiabá, 23 de abril de 2010.

GERALDO APARECIDO DE VITO JÚNIOR
 Secretário de Estado de Administração

MARCIA GLÓRIA VANDONI DE MOURA
 Presidente - AGER

(REPUBLICA-SE POR TER SAÍDO INCORRETO)

ATO ADMINISTRATIVO Nº 261/2010/SAD

O SECRETÁRIO ADJUNTO DE GESTÃO DE PESSOAS, DA SECRETARIA DE ESTADO DE ADMINISTRAÇÃO, no uso de suas atribuições legais, e fundamentado no Art. 40, § 7º, inciso I e § 8º, da Constituição Federal, redação dada pela Emenda Constitucional nº 41- DOU de 31.12.2003, c/c os Arts 243, 245, inciso I, alínea "c", inciso II, alínea "a", e 246, § 2º, todos da Lei Complementar nº 04, de 15.10.90, e tendo em vista o que consta no Processo nº **465344/2009**, da Secretaria de Estado de Administração, resolve conceder pensão em caráter vitalícia, a partir de 24.06.2009, a Sra. **Almeri Campos dos Santos**, RG nº 1005327-1/SJ-MT e temporária ao menor, **Claudemir Santos Teles**, da seguinte forma: 50% (cinquenta por cento) a companheira e 50% (cinquenta por cento) ao menor, em razão do falecimento do ex-servidor, Sr. **Arnaldo Rodrigues Teles**, ocorrido em 24.06.2009, aposentado pela Secretaria de Estado de Educação, na Categoria Funcional de Assistente de Administração, Referência 27, município de Nortelândia - MT.

Em Cuiabá – MT, 23 de abril de 2010.



BRUNO SÁ FREIRE MARTINS
Secretário Adjunto de Gestão de Pessoas

ATO ADMINISTRATIVO Nº 265/2010/SAD

O SECRETÁRIO ADJUNTO DE GESTÃO DE PESSOAS, DA SECRETARIA DE ESTADO DE ADMINISTRAÇÃO, no uso de suas atribuições legais, e fundamentado no Art. 40, § 7º, inciso II e § 8º, da Constituição Federal, redação dada pela Emenda Constitucional nº 41- DOU de 31.12.2003, c/c os Arts, 243, 245, inciso I, alínea "c" e 246, todos da Lei Complementar nº 04, de 15.10.90 e tendo em vista o que consta no Processo nº **341379/2009**, da Secretaria de Estado de Administração, resolve conceder pensão em caráter vitalícia, a partir de 20.04.2009, na proporção de 100% (cem por cento), a Srª. **Raimunda Tavares Balleiro**, RG nº 337.677/SSP-MT, em razão do falecimento do ex-servidor, Sr. **João Francisco Feltrin**, ocorrido em 20.04.2009, quando em atividade, lotado na Secretaria de Estado de Saúde, no cargo efetivo de Profissional de Nível Superior do SUS, Classe "C", Nível "03", nesta Capital.

Em Cuiabá – MT, 23 de abril de 2010.



BRUNO SÁ FREIRE MARTINS
Secretário Adjunto de Gestão de Pessoas

ATO ADMINISTRATIVO Nº 270/2010/SAD

O SECRETÁRIO ADJUNTO DE GESTÃO DE PESSOAS, DA SECRETARIA DE ESTADO DE ADMINISTRAÇÃO, no uso de suas atribuições legais, e fundamentado no Art. 40, § 7º, inciso II e § 8º, da Constituição Federal, redação dada pela Emenda Constitucional nº 41- DOU de 31.12.2003, c/c os Arts 243, 245, inciso I, alínea "a", inciso II, alínea "a", e 246, § 2º, todos da Lei Complementar nº 04, de 15.10.90, e tendo em vista o que consta no Processo nº **585909/2009**, da Secretaria de Estado de Administração, resolve conceder pensão em caráter vitalícia, a partir de 02.08.2009, ao Sr. **Ivair Martins de Souza**, RG nº 494.573/SSP-MT e temporária a menor, **Anny Vitória Silva e Souza**, da seguinte forma: 50% (cinquenta por cento) ao cônjuge e 50% (cinquenta por cento) a menor, em razão do falecimento da ex-servidora, Srª. **Marilza Luiza Silva e Souza**, ocorrido em 02.08.2009, lotada quando em atividade, na Polícia Judiciária Civil, no cargo efetivo de Investigador de Polícia, Classe "E", nesta Capital.

Em Cuiabá – MT, 23 de abril de 2010.



BRUNO SÁ FREIRE MARTINS
Secretário Adjunto de Gestão de Pessoas

ATO ADMINISTRATIVO Nº 393/2010/SAD

O SECRETÁRIO ADJUNTO DE GESTÃO DE PESSOAS, DA SECRETARIA DE ESTADO DE ADMINISTRAÇÃO, no uso de suas atribuições legais, e fundamentado no Art. 40, § 7º, inciso I e § 8º, da Constituição Federal, redação dada pela Emenda Constitucional nº 41- DOU de 31.12.2003, c/c os Arts, 243, 245, inciso I, alínea "a" e 246, todos da Lei Complementar nº 04, de 15.10.90 e tendo em vista o que consta no Processo nº **678427/2009**, da Secretaria de Estado de Administração, resolve conceder pensão em caráter vitalícia, a partir de 09.09.2009, na proporção de 100% (cem por cento), a Srª. **Constância Brito Araes**, RG nº 715.305/SSP-MT, em razão do falecimento do ex-servidor, Sr. **Pedro Salves Araes**, ocorrido em 09.09.2009, aposentado pela Secretaria de Estado de Fazenda, no cargo efetivo de **Agente de Fiscalização e Arrecadação de Tributos Estaduais**, Classe "D", Nível "05", 40 (quarenta) horas semanais, município de Barra do Garças - MT.

Em Cuiabá – MT, 23 de abril de 2010.



BRUNO SÁ FREIRE MARTINS
Secretário Adjunto de Gestão de Pessoas

ATO ADMINISTRATIVO Nº 394/2010/SAD

O SECRETÁRIO ADJUNTO DE GESTÃO DE PESSOAS, DA SECRETARIA DE ESTADO DE ADMINISTRAÇÃO, no uso de suas atribuições legais, e fundamentado no Art. 40, § 7º, inciso II e § 8º, da Constituição Federal, redação dada pela Emenda Constitucional nº 41- DOU de 31.12.2003, c/c os Arts, 243, 245, inciso I, alínea "a" e 246, todos da Lei Complementar nº 04, de 15.10.90 e tendo em vista o que consta no Processo nº **284418/2009**, da Secretaria de Estado de Administração, resolve conceder pensão em caráter vitalícia, a partir de 05.04.2009, na proporção de 100% (cem por cento), a Srª. **Maria do Carmo Souza Dourado**, RG nº 584.493/SSP-MT, em razão do falecimento do ex-servidor, Sr. **Valter Dourado**, ocorrido em 05.04.2009, lotado quando em atividade, na Polícia Judiciária Civil, no cargo efetivo de Investigador de Polícia, Classe "C", Nível "08", 40 (quarenta) horas semanais, nesta Capital.

Em Cuiabá – MT, 23 de abril de 2010.



BRUNO SÁ FREIRE MARTINS
Secretário Adjunto de Gestão de Pessoas

ATO ADMINISTRATIVO Nº 397/2010/SAD

O SECRETÁRIO ADJUNTO DE GESTÃO DE PESSOAS, DA SECRETARIA DE ESTADO DE ADMINISTRAÇÃO, no uso de suas atribuições legais, e fundamentado no Art. 40, § 7º, inciso I e § 8º, da Constituição Federal, redação dada pela Emenda Constitucional nº 41- DOU de 31.12.2003, c/c os Arts, 243, 245, inciso I, alínea "a" e 246, todos da Lei Complementar nº 04, de 15.10.90 e tendo em vista o que consta no Processo nº **876642/2009**, da Secretaria de Estado de Administração, resolve conceder pensão em caráter vitalícia, a partir de 27.11.2009, na proporção de 100% (cem por cento), ao Sr. **Luiz Tiburcio da Silva**, RG nº 0184014-2/SSP-MT, em razão do falecimento da ex-servidora, Srª. **Aracy Brandão da Silva**, ocorrido em 27.11.2009, aposentada pela Secretaria de Estado de Educação, na Categoria Funcional de Auxiliar de Serviços Gerais I, Referência "04", 30 (trinta) horas semanais, nesta capital.

Em Cuiabá – MT, 23 de abril de 2010.



BRUNO SÁ FREIRE MARTINS
Secretário Adjunto de Gestão de Pessoas

ATO ADMINISTRATIVO Nº 398/2010/SAD

O SECRETÁRIO ADJUNTO DE GESTÃO DE PESSOAS, DA SECRETARIA DE ESTADO DE ADMINISTRAÇÃO, no uso de suas atribuições legais, e fundamentado no Art. 40, § 7º, inciso I e § 8º, da Constituição Federal, redação dada pela Emenda Constitucional nº 41- DOU de 31.12.2003, c/c os Arts, 243, 245, inciso I, alínea "a" e 246, todos da Lei Complementar nº 04, de 15.10.90 e tendo em vista o que consta no Processo nº **862405/2009**, da Secretaria de Estado de Administração, resolve conceder pensão em caráter vitalícia, a partir de 14.11.2009, na proporção de 100% (cem por cento), ao Sr. **Marinaldo Custódio Jorge**, RG nº 1192597-3/SSP-MT, em razão do falecimento da ex-servidora, Srª. **Jaci Maria Orlando Jorge**, ocorrido em 14.11.2009, aposentada pela Secretaria de Estado de Educação, no cargo efetivo de Professor, Classe "B", Nível "06", 30 (trinta) horas semanais, município de Colider -MT.

Em Cuiabá – MT, 23 de abril de 2010.



BRUNO SÁ FREIRE MARTINS
Secretário Adjunto de Gestão de Pessoas

ATO ADMINISTRATIVO Nº 399/2010/SAD

O SECRETÁRIO ADJUNTO DE GESTÃO DE PESSOAS, DA SECRETARIA DE ESTADO DE ADMINISTRAÇÃO, no uso de suas atribuições legais, e fundamentado no Art. 40, § 7º, inciso I e § 8º, da Constituição Federal, redação dada pela Emenda Constitucional nº 41- DOU de 31.12.2003, c/c os Arts, 243, 245, inciso I, alínea "a" e 246, todos da Lei Complementar nº 04, de 15.10.90 e tendo em vista o que consta no Processo nº **911311/2009**, da Secretaria de Estado de Administração, resolve conceder pensão em caráter vitalícia, a partir de 04.12.2009, na proporção de 100% (cem por cento), ao Sr. **Cassiano Souza Silva**, RG nº 055.931/SSP-MT, em razão do falecimento da ex-servidora, Srª. **Julietta de Araujo e Silva**, ocorrido em 04.12.2009, aposentada pela Secretaria de Estado de Educação, na Categoria Funcional de Assistente de Administração, Referência "28", 30 (trinta) horas semanais, nesta capital.

Em Cuiabá – MT, 23 de abril de 2010.



BRUNO SÁ FREIRE MARTINS
Secretário Adjunto de Gestão de Pessoas

ATO ADMINISTRATIVO Nº 400/2010/SAD

O SECRETÁRIO ADJUNTO DE GESTÃO DE PESSOAS, DA SECRETARIA DE ESTADO DE ADMINISTRAÇÃO, no uso de suas atribuições legais, e fundamentado no Art. 42, § 2º da Constituição Federal, redação dada pela Emenda Constitucional nº 41- DOU de 31.12.2003, mais os Arts. 85, 87, inciso I, alínea "a", § 1º, ambos da Lei Complementar nº 231, de 15.12.2005, e tendo em vista o que consta no Processo nº **617489/2008**, da Secretaria de Administração, resolve conceder pensão em caráter vitalícia, a partir de 30.09.2008, a Srª. **Regina Marques Cordeiro**, RG 864.470/SSP-MT, em razão do falecimento do ex-servidor, Sr. **Moacir Cordeiro**, ocorrido em 30.09.2008, reformado pela Polícia Militar do Estado de Mato Grosso, na graduação de SOLDADO-PM, Classe "D", nesta Capital.

Em Cuiabá – MT, 23 de abril de 2010.



BRUNO SÁ FREIRE MARTINS
Secretário Adjunto de Gestão de Pessoas

ATO ADMINISTRATIVO Nº 402/2010/SAD

O SECRETÁRIO ADJUNTO DE GESTÃO DE PESSOAS, DA SECRETARIA DE ESTADO DE ADMINISTRAÇÃO, no uso de suas atribuições legais, e fundamentado no Art. 40, § 7º, inciso I e § 8º, da Constituição Federal, redação dada pela Emenda Constitucional nº 41- DOU de 31.12.2003, c/c os Arts, 243, 245, inciso I, alínea "a" e 246, todos da Lei Complementar nº 04, de 15.10.90 e tendo em vista o que consta no Processo nº **778122/2009**, da Secretaria de Estado de Administração, resolve conceder pensão em caráter vitalícia, a partir de 25.10.2009, na proporção de 100% (cem por cento), ao Sr. **Orestes Boaventura de Moraes**, RG nº 123.721/SSP-MT, em razão do falecimento da ex-servidora, Srª. **Maria Iracy Vasconcelos de Moraes**, ocorrido em 25.10.2009, aposentada pela Secretaria de Estado de Educação, no cargo efetivo de Professor, Classe "B", Nível "08", 30 (trinta) horas semanais, município de Alto Paraguaçu-MT.

Em Cuiabá – MT, 23 de abril de 2010.



BRUNO SÁ FREIRE MARTINS
Secretário Adjunto de Gestão de Pessoas

EXTRATO DO SEGUNDO TERMO ADITIVO AO CONTRATO Nº 014/2009/SAD/MT

PARTES: Secretaria de Estado de Administração - SAD e a empresa Comércio de Combustível Norbeoil Ltda, CNPJ: 74.129.719/0001-63

DO OBJETO: O presente Termo Aditivo tem por objetivo prorrogar o prazo de vigência do contrato original por mais 12 (doze) meses, contados de 27.04.2010 a 26.04.2011.

DA FUNDAMENTAÇÃO: Fundamenta-se o presente Termo de Aditamento no art. 57, inciso II, da Lei nº 8.666/93, processo administrativo n.º 153884/2010.

DA EFICÁCIA: Para a eficácia e validade do presente termo aditivo, a CONTRATANTE providenciará a publicação de seu extrato nos termos e prazos do parágrafo único, do art. 61, da Lei Federal n.º 8.666/93.

DA RATIFICAÇÃO: E, por estarem as partes justas e contratadas, ratificam as demais cláusulas e condições do Contrato ora aditado.

DATA: Em Cuiabá, 22 de abril de 2010.

ASSINAM:

GERALDO A. DE VITTO JR. CAMILA OLIVEIRA ARMSTRONG SALDANHA
Secretário de Estado de Administração Representante Legal
CONTRATANTE CONTRATADA

ESTADO DE MATO GROSSO SECRETARIA DE ESTADO DE ADMINISTRAÇÃO

PORTARIA Nº. 024/2010 – SGP/SAD

O SECRETÁRIO ADJUNTO DE GESTÃO DE PESSOAS, usando das atribuições que lhes são conferidas por Lei,

RESOLVE:

I – DEFERIR AVERBAÇÃO DE TEMPO DE SERVIÇO

01) PROCESSO N.º:1454069/2009/SEDUC, APARECIDA CATARIN FURLAN, Secretária de Estado de Educação.

De acordo com a Informação da Gerência de Vida Funcional, fls. 15 e 16, pelo deferimento do pedido da servidora pública estadual da **Secretaria de Estado de Educação – SEDUC**, ocupante do cargo de **Professora**, CPF nº 206.113.829-20, RG nº 2.157.948 SSP/PR, matrícula funcional nº 22768, nos seguintes termos:

Averbem-se:

06 meses e 15 dias no período de 17.06.2005 a 31.12.2005, de serviço prestado a Prefeitura Municipal de Santa Carmem – MT, **na Função de Professora**, nos termos da Lei Complementar nº 04/90, artigo 130, inciso I, para feito de aposentaria e disponibilidade.

Obs.01: omitido o período de 07.03.2005 a 16.06.2005, pois está concomitante com o tempo de serviço público estadual de Mato Grosso.

Obs.02: O preito averbado será computado para efeito de aposentadoria especial de professor, uma vez que foi exercido na função do magistério.

Secretaria de Estado de Administração, em Cuiabá, 23 de Abril de 2010.

BRUNO SÁ FREIRE MARTINS
Secretário Adjunto de Gestão de Pessoas

SEPLAN

SECRETARIA DE ESTADO DE PLANEJAMENTO

PORTARIA SEPTJ Nº. 005/2010, DE 23 DE ABRIL DE 2010.

A Secretária Executiva do Núcleo Planejamento e Tecnologia, no uso de suas atribuições legais, considerando a necessidade de instituir uma equipe para desenvolver atividades relacionadas a Qualidade de Vida e trabalhar o senso comunitário na organização e despertar nos servidores a responsabilidade social.

RESOLVE:

Art. 1º - Designar os servidores abaixo relacionados para comporem a equipe de qualidade de vida:

Coordenador: Arlindo de Arruda e Silva Filho
Membros: Albertina Aparecida Alves
Carine Machado da Silva
Elena Alves Nogueira
Ivete Mees
Jumelice M. da Silva e Silva
Lia Magda Costa e Silva
Rosângela A. A. França
Secretária: Cenita M. Bertoldo Soares

Art. 2º - Os Servidores ficarão desde logo autorizados a praticar todos os atos necessários e pertinentes ao desempenho de suas funções e desenvolverão os trabalhos sem prejuízo de suas atribuições rotineiras.

Art. 3º - Esta portaria entra em vigor na data de sua assinatura.

Cuiabá/MT, em 23 de abril de 2010.

Original Assinada
GRAZIELE CAUHY PICHIONI
Secretária Executiva do Núcleo Planejamento, Tecnologia e Jurídico

PORTARIA CONJUNTA SEPLAN/SEPTJ Nº. 006/2010 DE 15 DE ABRIL DE 2010.

O Secretário de Estado de Planejamento e Coordenação Geral e a Secretária Adjunta Executiva do Núcleo Planejamento, Tecnologia e Jurídico, no uso de suas atribuições legais,

Considerando a necessidade do acompanhamento dos contratos vigentes, através de um Fiscal / Gestor do contrato da Secretaria de Estado de Planejamento – Seplan e Coordenação Geral e dos Encargos Gerais do Estado – EGE,

Resolvem:

Art. 1º Designar os servidores elencados abaixo para exercerem a função de Fiscal / Gestor dos contratos da SEPLAN e EGE como responsáveis pelo acompanhamento dos serviços contratados:

Nº. do Contrato	Contratada	Gestor do Contrato
002/2008	ALC – Auto Center Ltda	Osmar Mozer
013/2009	ALC – Auto Center Ltda	Osmar Mozer
016/2009	ARCARI – Terceirização Ltda	Osmar Mozer
002/2010	Amauri Lobo Mendes	Ivete Mees
009/2006	Brasil Telecom	Berenice Aida Santana
016/2007	Campos & Vasconcelos Ltda – EPP	Osmar Mozer
022/2009	Central – Assessoria e Treinamento Ltda	Tânia Salem
018/2009	CIEE – Centro Integrado Empresa Escola	Ivete Mees
017/2009	Confiança Agência de Passagens e Turismo LTDA	Osmar Mozer
028/2008	Consórcio Outsourcing – DISMEQ	Edvaldo dos Santos Queiroz
012/2007	Correios	Osmar Mozer
004/2009	Kamil A. Zarour - ME	Tânia Salem
019/2009	Kamil A. Zarour - ME	Tânia Salem
007/2009	LM Hotelaria Ltda	Tânia Salem
024/2009	LM Hotelaria Ltda	Tânia Salem
014/2009	Norbeoil Com. De Combustível	Osmar Mozer
025/2009	Peg Táxi	Osmar Mozer
014/2006/SAD	Petrobras S/A	Osmar Mozer
003/2009	Pólo Ar Condicionado	Osmar Mozer
014/2007	Quality Aluguel de Veiculos	Osmar Mozer
031/2008	Quality Aluguel de Veiculos	Osmar Mozer
1291/AJU/2001	Rede Cemate	Berenice Aida Santana
014/2009	Revisar – Serviços Técnicos Seguros Ltda	Osmar Mozer
001/2005	Savage Empresa Segurança e Vigilância Ltda	Osmar Mozer
011/2006	Telemat Celular S/A	Osmar Mozer
008/2009	SETTE – Locação de Luz e Som	Tânia Salem
023/2009	SETTE – Locação de Luz e Som	Tânia Salem
Decreto 581/2007	IOMAT	Carla Vasquez
014/2008 (EGE)	Ábaco Tecnologia da Informação Ltda	Edvaldo dos Santos Queiroz
020/2009 (EGE)	Ábaco Tecnologia da Informação Ltda	Edvaldo dos Santos Queiroz
022/2009 (EGE)	Central de Assessoria e Treinamento Ltda	Tânia Salem
027/2009 (EGE)	Cepromat	Wellington Mesquita Farias Gomes
001/2010 (EGE)	Cepromat	Wellington Mesquita Farias Gomes
003/2010 (EGE)	Imagem Geosistemas e Comércio Ltda	Giovanni Leão Ormond

Art. 2º Fica a Secretária Adjunta Executiva do Núcleo Planejamento, Tecnologia e Jurídico, no exercício de sua competência poderá expedir instruções complementares que se fizerem necessárias a aplicação desta portaria.

Art. 3º. Registrada. Publicada. Cumpra-se.

Cuiabá - MT, 15 de janeiro de 2010.

Original Assinada
ARNALDO ALVES DE SOUZA NETO
Secretário de Estado de Planejamento e Coordenação Geral

Original Assinada
GRAZIELE CAUHY PICHIONI
Secretária Adjunta Executiva do Núcleo Planejamento, Tecnologia e Jurídico

SEFAZ

SECRETARIA DE ESTADO DE FAZENDA

AGÊNCIA FAZENDÁRIA DE ALTA FLORESTA

EDITAL DE INTIMAÇÃO

Pelo presente fica(m) INTIMADO(S) O(S) PROPRIETÁRIO(S) OU REPRESENTANTE(S) LEGAL(AIS) DA(S) EMPRESA(S) abaixo mencionada(s), por se encontrar(em) em lugar incerto e não sabido, a comparecer(em) na Agência Fazendária de Alta Floresta/MT., sito a Rua Sebastiana Lacerda Martins, snº, Setor E, Centro, das 09:00 às 17:00 horas, para tomar (em) ciência sobre o inteiro teor do ACÓRDÃO nº 143/2009 proferido pelo Conselho de Contribuintes - Pleno, constante às folhas 155 a 160 dos Autos do Processo Administrativo Tributário nº 11606/2007, cuja ação fiscal correspondente a NAI nº 8436001100007200717 lavrada em 12/12/2007 foi julgada, por maioria de votos PARCIALMENTE PROCEDENTE, bem como para recolher(em) o crédito tributário que será devidamente atualizado na data de pagamento, no prazo de 30(trinta) dias, contados a partir da data de publicação deste Edital no Diário Oficial do Estado de Mato Grosso.

Empresa: COMPENSADOS MADESEIK LTDA
End: Rua SD snº, Quadra 04 Lote 01 e 02 - Distrito Industrial
Insc. Estadual: 13.158.218-6 CNPJ: 00.283.033/0001-96

PAT n.º: 11606/2007 NAI n.º: 8436001100007200717 lavrada em 12/12/2007
O não cumprimento desta, no prazo acima mencionado, implicará na remessa do processo para cobrança, protesto e inscrição do crédito tributário em Dívida Ativa, conforme determina o artigo 508, 509 e 510 do RICMS.

Agência Fazendária de Alta Floresta/MT, 23 de abril de 2010
JOSÉ CARLOS V. RIBEIRO - Matr. 488530016

INTIMAÇÃO

Pela presente fica(m) INTIMADO(S) O(S) PROPRIETÁRIO(S) OU REPRESENTANTE(S) LEGAL(AIS) DA EMPRESA ABAIXO MENCIONADA, POR SE ENCONTRAR(EM) EM LUGAR INCERTO E NÃO SABIDO, A COMPARECER(EM) NA AGÊNCIA FAZENDÁRIA DE ALTA FLORESTA SÍTO A RUA SEBASTIANA LACERDA MARTINS SNº, NO HORÁRIO DE 08:00 ÀS 17:00 HS, PARA RECOLHER(EM) O CRÉDITO TRIBUTÁRIO CORRESPONDENTE A NAI ABAIXO MENCIONADA, CUJA AÇÃO FISCAL FOI JULGADA PARCIALMENTE PROCEDENTE NA FORMA RETIFICADA PELA CÂMARA DE JULGAMENTO, CONFORME DECISÃO Nº 284/2009 ÀS FLS 635 A 665, OU APRESENTAR(EM) PEDIDO DE REVISÃO DE JULGADO AO CONSELHO DE CONTRIBUÍNTES - PLENO, NO PRAZO DE 30 (TRINTA) DIAS, CONTADOS A PARTIR DA DATA DE PUBLICAÇÃO DESTA EDITAL NO DIÁRIO OFICIAL DO ESTADO DE MATO GROSSO, GOZANDO NESTE PERÍODO EM CASO DE PAGAMENTO DE REDUÇÃO SOBRE O VALOR DA MULTA NOS TERMOS DO ARTIGO 47, § 1º DA LEI 7098/98.

Empresa: TECIDOS AMAZONIA LTDA

End Avenida Ludovico da Riva Neto, 2552 Centro – Alta Floresta/MT

Insc. Estadual 13.161.471-1 CNPJ 00.556.000/0001-72

PAT n.º 7142/2006 NAI n.º 38755001100006200610 lavrada em 06/10/2006

O não cumprimento desta, no prazo acima mencionado, implicará na remessa do processo para cobrança, protesto e inscrição em Dívida Ativa, conforme determina o artigo 66 da Lei 8797/2008.

Agência Fazendária de Alta Floresta/MT, 22 de abril de 2010.

JOSÉ CARLOS V. RIBEIRO - Matr. 488530016

AGÊNCIA FAZENDÁRIA DE ARENÁPOLIS

TERMO DE DISPENSA DE INSCRIÇÃO ESTADUAL DE MICROPRODUTOR RURAL – TDI

Reconheço que o(s) microprodutor(es) rural(is) abaixo cumpriu(ram) a exigência do art.26 da Port.114/02. Nome CPF Município; Neusa Ferro 502.547.741-72 Nortelândia; Terezinha Damasceno Ferreira 820.273.401-06 Arenápolis; Jair Andreotti 946.750.078-72 Arenápolis; Silvério José Ewald 194.328.449-00 Nortelândia. João Cezar Barbosa de Novaes – Gerente Fazendário.

AGÊNCIA FAZENDÁRIA DE BRASNORTE

ATESTADO DE CONDIÇÃO DE CONTRIBUÍNTES DO ICMS

Declaro para efeito do dispositivo no Convênio ICMS 137/02 e no Art.3º § 1º do Decreto Estadual nº 4.314/04, que a empresa abaixo indicada é contribuinte do Imposto sobre Operações relativas a Circulação de Mercadorias e sobre Prestação de Serviços de Transporte Interestadual e Intermunicipal e de Comunicação-ICMS. Razão Social: Hidro Brasnorte Perf. E Const. De Poços Ltda EPP Endereço: Rua Ipiranga nº 804 - Brasnorte/MT Telefone: (66) 3592-1344 CNPJ: 08.145.964/0001-30 IE:

13.322.341-8 Validade: 23/04/2011. Brasnorte – MT, 23 de abril de 2010.

AGÊNCIA FAZENDÁRIA DE CUIABÁ

TERMO DE RECONHECIMENTO DE DISPENSA DE INSCRIÇÃO ESTADUAL DE MICROPRODUTOR RURAL – TDI

Reconheço que o (os) microprodutor rural abaixo Cumpriu a exigência do art. 26 da Portaria 114/02. CLEUSA ALVES MOREIRA DE SOUSA SANTOS 891.864.861-87 Gerente VANDA HELENA DA SILVA.

AGÊNCIA FAZENDÁRIA DE MIRASSOL D'OESTE

COMUNICAÇÃO DE NOTAS FISCAIS INUTILIZADAS

Pela obrigatoriedade de emissão de Nota Fiscal Eletrônica – NF-e, conforme artigo 198-A do RICMS, Portaria 14/2008 e Decreto nº 2.035/2009, a empresa L R da Silva Acessórios, estabelecida à Rua Nilma Pereira Leite, nº 396, Centro, Cidade de Mirassol D'Oeste, Inscrição Estadual nº 13.206.855-9 e CNPJ nº 04.891.890/0001-20, comunica que inutilizou as Notas Fiscais Mod. 1 Série 1, de numeração

035 à 125, referente à AIDF 2818. Evanil Rodrigues Tapajós - AAIG

TERMO DE RECONHECIMENTO DE DISPENSA DE INSCRIÇÃO ESTADUAL DE MICRO-PRODUTOR RURAL - TDI nº 112/2010

Município: Mirassol D'Oeste – MT. Reconheço que o Micro-produtor Rural abaixo relacionado: Mirassol D'Oeste – MT. Alessandro Elias de Carvalho CPF: 721.898.431-20 Chácara Canaã Validade: Indeterminado. Apresentou junto a esta Agência Fazendária, os documentos comprobatórios que explora atividade rural em área com extensão igual ou inferior a 100 hectares. Atendendo aos dispositivos do § 19 do Art. 26 da Portaria 114/2002. Evanil Rodrigues Tapajós – AAIG.

AGÊNCIA FAZENDÁRIA DE NOVA MUTUM

RELAÇÃO DE CONTRIBUÍNTES QUE LAVRARAM TERMO DE OPÇÃO PELO DIFERIMENTO DO DIFERENCIAL DE ALÍQUOTA DOS BENS ARROLADOS NOS ANEXOS I E II DO CONVÊNIO ICMS 52/91, DESTINADOS A INTEGRAR O ATIVO IMOBILIZADO DE ESTABELECIMENTO INDUSTRIAL OU AGROPECUÁRIO. RAZÃO SOCIAL CNPJ/CPF IE DATA; ANTONIO CARLOS DA SILVA DAROLD 206.660.551-49 13.243.116-5 23/04/2010. Rosmar Karolhus de Castro – Mat.498.530.060.

AGÊNCIA FAZENDÁRIA DE PONTES E LACERDA

TERMO DE RECONHECIMENTO DE DISPENSA DE INSCRIÇÃO ESTADUAL DE MICRO PRODUTOR RURAL – TDI Nº 051/2010

Reconheço que o(s) Micro(s) Produtor(es) Rural(is) abaixo relacionado(s): NOME: CLEIDE ROSA DE JESUS CHELIS CPF Nº: 009.927.411-65 RG Nº: 1754939-6 SSP/MT NOME DA PROPRIEDADE: SÍTIO PRIMAVERA ÁREA: 53,24 HECTARES GLEBA SÃO JUDAS TADEU MUNICÍPIO: NOVA LACERDA/MT DECLARAÇÃO Nº 015/2010, EMITIDA PELA PREFEITURA MUNICIPAL EM 11/03/2010 Apresentou(ram) junto à esta Agência Fazendária documento(s) comprobatório(s) que explora atividade(s) rural(is) em área com extensão inferior a 100 hectares, atendendo aos dispositivos do § 19 do Artigo 26 da Portaria 114/2002. Rozemar Conceição Nogueira Schuenck - Agente de Administração Fazendária - Matrícula nº 48719001-7.

TERMO DE RECONHECIMENTO DE DISPENSA DE INSCRIÇÃO ESTADUAL DE MICRO PRODUTOR RURAL – TDI Nº 052/2010

Reconheço que o(s) Micro(s) Produtor(es) Rural(is) abaixo relacionado(s): NOME: ROBSON IVAN FIORIN CPF Nº: 017.675.601-92 RG Nº: 01762075-9 SSP/MT NOME DA PROPRIEDADE: SÍTIO BOA VISTA ÁREA: 31,0000 HECTARES PROJETO ASSENTAMENTO PA FORMOSA MUNICÍPIO: VILA BELA DA SANTÍSSIMA TRINDADE/MT CERTIDÃO/INCRA/SR-13/UA/VG/Nº 466/2009, EMITIDA EM 03/08/2009 Apresentou(ram) junto à esta Agência Fazendária documento(s) comprobatório(s) que explora atividade(s) rural(is) em área com extensão inferior a 100 hectares, atendendo aos dispositivos do § 19 do Artigo 26 da Portaria 114/2002. Rozemar Conceição Nogueira Schuenck - Agente de Administração Fazendária - Matrícula nº 48719001-7.

AGÊNCIA FAZENDÁRIA DE PRIMAVERA DO LESTE

OPÇÃO PELO DIFERIMENTO DO DIFERENCIAL DE ALÍQUOTA DOS BENS ARROLADOS NOS ANEXOS I E II DO CONVÊNIO ICMS 52/91, DESTINADOS A INTEGRAR O ATIVO IMOBILIZADO DE ESTABELECIMENTO INDUSTRIAL OU AGROPECUÁRIO. CONTRIBUINTE CNPJ/CPF INSCR. ESTADUAL; ROGERIO FRANCISCO BARUFFI 437570570-15 13269882-0; FREDERICO WAGNER FRANÇA TANNURE FILHO 854927601-49 13260736-0. Rubens Marcelino dos Santos - Matrícula n.º 50537001-8.

AGÊNCIA FAZENDÁRIA DE SÃO JOSÉ DOS QUATRO MARCOS

TERMO DE DISPENSA DE INSCRIÇÃO ESTADUAL DE MICROPRODUTOR RURAL - TDI Nº 015/2010

Reconheço que o(s) Produtor(es) Rural(is) abaixo relacionado(s), apresentou(ram) junto a esta Agência Fazendária, documento(s) comprobatório(s) de que explora(m) atividade(s) rural(is) em área com extensão igual/inferior a 100 has, atendendo ao dispositivo do Parágrafo 19 do Artigo 26 da Portaria 114/02. NOME CPF ÁREA(HAS) VALIDADE; Assis Elias Moura 257.787.141-49 9,68 Indeterminado; Devair Aparecido Rodrigues 424.511.241-72 15,00 31/03/2018; Marlene Nunes Moura 513.202.071-20 9,68 Indeterminado. Alice Rodrigues da Silva – Agente de Adm. Fazendária Matr. 308210026.

RELAÇÃO DOS CONTRIBUÍNTES QUE OPTARAM PELO TERMO DE OPÇÃO PARA REALIZAÇÃO DE OPERAÇÃO/PRESTAÇÃO COM DIFERIMENTO DO ICMS (ANEXO I DA PORTARIA Nº 079/00-SEFAZ)- EM ATENDIMENTO A PORTARIA 057/2001. CONTRIBUINTE INSC. ESTADUAL; Assis Elias Moura DISPENSADO; Devair Aparecido Rodrigues DISPENSADO; Marlene Nunes Moura DISPENSADO. Alice Rodrigues da Silva – Agente de Adm. Fazendária Matr. 308210026.

AGÊNCIA FAZENDÁRIA DE SAPEZAL

Relação dos Contribuintes que Optaram pela Realização de Operação/Prestação com Diferimento do ICMS (Port.079/2000 13.387.703-5 Pedro Defant. Clemilda Rodrigues Batista - Gerente Fazendária - Matr. 518540014.

OPÇÃO PELO DIFERIMENTO DO DIFERENCIAL DE ALÍQUOTAS DOS BENS ARROLADOS NOS ANEXOS I e II DO CONVÊNIO ICMS 52/91, DESTINADOS A INTEGRAR O ATIVO IMOBILIZADO DE ESTABELECIMENTO INDUSTRIAL OU AGROPECUÁRIO. Razão Social: Vitório Dallabona, CPF 093.699.299-91, Inscrição Estadual 13.270.926-0. Clemilda Rodrigues Batista - Ger. Fazendária Matr.518.540.014.-

AVISO DE COBRANÇA FAZENDÁRIA

Edital de notificado - SNE: Sistema de Notificação Eletrônica

Pelo presente fica(m) notificado(s) o(s) proprietário(s) ou representante(s) legal(is) da(s) empresa(s) abaixo mencionada(s), por se encontrar(em) em lugar incerto e não sabido, e que apresentam pendências, devem acessar no portal da Sefaz, no setor Serviços: Consulta Notificação-e, de posse do Numero da Notificação, do CNPJ da Empresa e do Código Verificador, conforme Lista abaixo, que consideraremos como Aceite do AR a partir da data da Publicação deste no DOE.

Contribuinte: BENEDITO ANDRE DE LIMA FILHO Inscrição Estadual: 132579766 Nº da Notificação: 84109/332/68/2010

Endereço: VILA PROXIMO A NUCLEO COLONIAL FATIMA SÃO LOURENÇO, - ZONA RURAL Município: JUSCIMEIRA - MT CEP: 78810000 Código Verificador: 58876378

PORTARIA Nº 086/GSF/SEFAZ/2010.

Designa o ordenador de despesas no âmbito fazendário, e dá outras providências.

O SECRETARIO DE ESTADO DE FAZENDA DE MATO GROSSO, no uso de suas atribuições legais, nos termos do inciso XII do artigo 8º da Lei Complementar nº 14, de 16 de janeiro de 1992,

RESOLVE:

Art. 1º DESIGNAR o senhor BENEDITO NERY GUARIM STROBEL para, sem prejuízo de evocação, ordenar e responder pelas despesas do Fundo de Gestão Fazendária e Secretaria de Estado de Fazenda – FUNGEFAZ e SEFAZ, bem como por outros documentos que sejam destinados a assegurar o controle administrativo das obrigações principais e acessórias referente ao custeio, seja de qualquer rubrica e contas.

Art. 2º DETERMINAR que nesta outorga sejam observados, além do orçamento, a destinação e a respectiva dotação, bem como a disponibilidade financeira dos valores empenhados, considerada por Unidade Orçamentária.

Art. 3º Esta Portaria entra em vigor na data de sua publicação, retroagindo seus efeitos a 20 de abril de 2010.

Art. 4º Fica revogada a Portaria nº 076/GSF/SEFAZ/2010.

PUBLICADA - CUMPRASE.

Gabinete do Secretário de Estado de Fazenda, em Cuiabá, 22 de abril de 2010.



EDMILSON JOSÉ DOS SANTOS
Secretário de Estado de Fazenda

PORTARIA Nº 087/GSF/SEFAZ/2010.

O SECRETÁRIO DE ESTADO DE FAZENDA DE MATO GROSSO, no uso de suas atribuições legais, e tendo em vista o disposto na Lei Complementar nº. 264, de 28 de dezembro de 2006.

RESOLVE:

Art. 1º DESIGNAR servidores para representar a SEFAZ e o FUNGEFAZ junto às instituições financeiras em atos vinculados às contas bancárias, conforme disposto:

- a) Primeiro Titular: Edmilson José dos Santos;
- b) Substituto do Primeiro Titular: Benedito Nery Guarim Strobel;
- c) Segunda Titular: Fátima Aparecida de Carvalho;
- d) Substituta da Segunda Titular: Solange Luciene Martins

Art. 2º DESIGNAR a Coordenadoria Financeira do Núcleo Sistêmico Fazendário a condução operacional dos processos bancários junto às instituições financeiras.

Art. 3º Esta Portaria entra em vigor na data de sua publicação, retroagindo seus efeitos a 20 de abril de 2010.

Art. 4º Fica revogada a Portaria nº 078/GSF/SEFAZ/2010.

PUBLICADA - CUMPRASE.

Gabinete do Secretário de Estado de Fazenda, em Cuiabá, 22 de abril de 2010.



EDMILSON JOSÉ DOS SANTOS
Secretário de Estado de Fazenda

PORTARIA Nº 088/GSF/SEFAZ/2010

O SECRETÁRIO DE ESTADO DE FAZENDA, no uso de suas atribuições legais;

Considerando o disposto nos artigos 1º e 2º, da Lei Complementar nº 145, de 22 de dezembro de 2003, que acrescentou parágrafos ao artigo 5º, da Lei Complementar nº 98, de 17 de dezembro de 2001;

Considerando o item 21 do Edital nº 001/2008-SAD-MT, que dispõe sobre concurso público para provimento de cargos de Agente de Tributos Estaduais – ATE – publicado no Diário Oficial do Estado de Mato Grosso de 17 de março de 2008;

Considerando a necessidade de cumprimento do Decreto nº 2938, de 23 de abril de 2004;

RESOLVE:

Artigo 1º- CONVOCAR os candidatos relacionados abaixo, classificados no concurso para o cargo de Agente de Tributos Estaduais que constam do Edital Complementar nº 009/2008-SAD-MT, de 05 de agosto de 2008, para apresentarem, no prazo de 10 (dez) dias, a contar da publicação desta Portaria, todos os documentos elencados no artigo 2º e seus incisos do Decreto n.º 2938, de 23/04/2004:

CL	NOME	IDENTIDADE
114	FRANCISCO EDMÉ CESAR VALE	1588356-SSP-PB
115	FLÁVIA MONTEIRO DE PINA LOBO	3200966-SPTC-GO
116	MARCOS TOSHIO YAMAMOTO	24734560-SSP-SP
117	ALESSANDRO PERACCHIA MACHADO	8023261947-SSP-RS
118	HALEX MACIEL SILVA VIEIRA	3958365-DIC-GO
119	FERNANDO SANTIAGO MIGUEL GONZALEZ	24571677-4-SSP-SP

PUBLICADA-CUMPRASE.

Gabinete do Secretário de Estado de Fazenda, Cuiabá(MT), 26 de abril de 2010.



EDMILSON JOSÉ DOS SANTOS
Secretário de Estado de Fazenda

PORTARIA Nº 084/2010 - SEFAZ

"Altera item na Lista de Preços Mínimos divulgada pela Portaria nº 079/2009-SEFAZ."

O SECRETÁRIO ADJUNTO DA RECEITA PÚBLICA, no uso de suas atribuições legais, nos termos do inciso II do artigo 71 da Constituição Estadual c/c item II do Anexo I da LC 266/06 e com os incisos VIII e XIV do artigo 67 e inciso I do artigo 68 do Decreto 1.656/08 combinado, ainda, com o inciso I do artigo 100 do CTN, e

Considerando o que dispõe o artigo 41 do Regulamento do ICMS, aprovado pelo Decreto nº 1.944, de 06 de outubro de 1989;

Considerando o preço do produto no mercado, obtido através de coleta,

RESOLVE:

Art. 1º Alterar na Lista de Preços Mínimos, divulgada pela Portaria nº 079/2009-SEFAZ, de 20/05/2009, os itens constante do anexo desta Portaria, para efeito de base de cálculo do ICMS.

Art. 2º Esta Portaria entra em vigor no décimo dia após a sua publicação, revogadas as disposições em contrário.

Secretaria Adjunta da Receita Pública/SEFAZ, em Cuiabá-MT, 20 de abril de 2010.



MARCEL SOUZA DURSI
Secretário Adjunto da Receita Pública

ANEXO DA PORTARIA Nº 084/2010 - SEFAZ

DESCRIÇÃO	UNIDADE	CÓDIGO	VALOR EM R\$
ALGODÃO			
Algodão em Carço	ARROBA	520100100020	22,40
Carço de Algodão (Preço Fob)	TON	520100100021	260,00
Carço de Algodão (Preço Cif)	TON	520100100022	380,00
Algodão em Pluma Tipo 11-2	ARROBA	520100100023	54,95
Algodão em Pluma Tipo 21-2	ARROBA	520100100024	54,83
Algodão em Pluma Tipo 31-2	ARROBA	520100100025	54,50
Algodão em Pluma Tipo 31-4	ARROBA	520100100026	54,33
Algodão em Pluma Tipo 41-4	ARROBA	520100100027	54,00
Algodão em Pluma Tipo 51-5	ARROBA	520100100028	53,00
Algodão em Pluma Tipo 61-6	ARROBA	520100100029	51,85
Algodão em Pluma Tipo 61-7	ARROBA	520100100030	51,52
Algodão em Pluma Tipo 71-7	ARROBA	520100100031	50,53
Algodão em Pluma Tipo AP	ARROBA	520100100032	50,00
Torta de Algodão (Preço Fob)	KG	520299000045	0,25
Torta de Algodão (Preço Cif)	KG	520299000051	0,37
Óleo de Algodão (Preço Fob)	KG	520299000046	1,61
Óleo de Algodão (Preço Cif)	KG	520299000050	1,74
Fibrilha de Algodão	KG	520299000047	0,38
Farelo de Algodão (Preço Fob)	KG	520299000048	0,25
Farelo de Algodão (Preço Cif)	KG	520299000053	0,37

PORTARIA Nº 085/2010- SARP/SEFAZ

"Altera a lista de preços mínimos para os produtos que especifica, e dá outras providências".

O SECRETÁRIO ADJUNTO DA RECEITA PÚBLICA, no uso de suas atribuições legais, nos termos do inciso II do artigo 71 da Constituição Estadual c/c item II do Anexo I da LC 266/06 e com os incisos VIII e XIV do artigo 67 e inciso I do artigo 68 do Decreto 1.656/08 combinado, ainda, com o inciso I do artigo 100 do CTN, e

Considerando o que dispõe o artigo 41 do Regulamento do ICMS e 435-O-20 acrescentado pelo Decreto nº 512, de 17/07/07, aprovado pelo Decreto nº 1.944, de 06 de outubro de 1989;

RESOLVE:

Art. 1º. Altera a lista de preços mínimos para os produtos hortifrutícolas divulgada pela Portaria nº 061/2010-SEFAZ, de 19/03/2010, conforme os itens mencionados no anexo desta portaria, para efeito de obtenção do valor referencial de cálculo do imposto.

Art. 2º. Esta Portaria entra em vigor no dia 1º/05/2010.

Art. 3º. Revogam-se as disposições em contrário.

CUMPRASE.

Secretaria Adjunta da Receita Pública/SEFAZ, em Cuiabá-MT, 20 de abril de 2010.



MARCEL SOUZA DURSI
Secretário Adjunto da Receita Pública

ANEXO I

Aprovado pela portaria nº 085/2010 – SEFAZ

DESCRIÇÃO	UNIDADE	CÓDIGO	VALOR R\$
HORTIFRUTÍCOLAS			
Ameixa Nacional	KG	080940000015	3,69
Ameixa Importada	KG	080940000016	5,40
Banana Maça	KG	080300000005	2,25
Banana Nanica	KG	080300000006	0,90
Banana Ouro	KG	080300000007	2,29
Banana Prata	KG	080300000008	1,70
Banana Terra	KG	080300000009	1,80
Figo Nacional	KG	080420100011	6,50
Figo Importado	KG	080420100012	9,20
Maça Nacional	KG	080810000017	3,60
Maça Importada	KG	080810000018	4,60
Melão Nacional	KG	080719000009	1,85
Melão Importado	KG	080719000010	2,60
Morango Nacional	KG	081010000021	9,60
Morango Importado	KG	081010000022	11,00
Nectarina Nacional	KG	080930200024	4,00
Nectarina Importada	KG	080930200025	6,60
Nozes	KG	080290000026	16,80
Pera Nacional	KG	080820100027	3,85
Pera Importada	KG	080820100028	4,60
Pêssego Nacional	KG	080930100029	3,80
Pêssego Importado	KG	080930100030	6,57
Uva Nacional	KG	080610000031	3,60
Uva Importada	KG	080610000032	6,00
Alho Nacional Embalado	KG	070320900033	11,00
Alho Nacional em Cabeça	KG	070320900034	5,50
Alho Nacional em Réstia	KG	070320900035	5,00
Alho Importado	KG	070320900036	7,45
Batata de Primeira Qualidade	KG	071010000037	1,85
Batata de Segunda Qualidade	KG	071010000038	0,95
Cebola Graúda	KG	070310190004	2,00
Cebola Media	KG	070310190005	2,00
Cebola Miúda	KG	070310190006	1,50
Cebola Roxa Graúda	KG	070310190007	2,60
Cebola Roxa Media	KG	070310190008	2,60
Cebola Roxa Miúda	KG	070310190009	1,90

PORTARIA Nº. 030/2010/COFAZ/SEFAZ

O CORREGEDOR FAZENDÁRIO DA SECRETARIA DE ESTADO DE FAZENDA, no uso de suas atribuições legais, que lhe confere o Inciso VIII do Art. 3º da Lei nº 8.265 de 28/12/2004, e;

Considerando as razões aduzidas pelo Presidente da Comissão de Sindicância Administrativa, conforme Ofício nº. 004/2010/CSIND-012/COFAZ/SEFAZ, de 23-04-2010, referente à Portaria nº 012/2009/COFAZ/SEFAZ, de 22-04-2009, republicada no Diário Oficial de 22/04/2009.

RESOLVE:

I – Prorrogar o prazo por 30 (trinta) dias para dar continuidade aos trabalhos da Comissão, devendo ser observado o art. 5º, LV, da Constituição da República Federativa do Brasil e o art. 10, X, da Constituição Estadual que tratam dos Princípios da ampla defesa e do contraditório.

II – Esta Portaria entrará em vigor na data de sua publicação, com efeito, a partir de 23-04-2010.

REGISTRADA – PUBLICADA – CUMPRADA-SE

Corregedoria Fazendária, em Cuiabá/MT, 23 de abril de 2010.

EVANERDO LORGE PINTO DE SOUZA
Corregedor Fazendário

PORTARIA Nº. 031/2010/COFAZ/SEFAZ

O CORREGEDOR FAZENDÁRIO DA SECRETARIA DE ESTADO DE FAZENDA, no uso de suas atribuições legais, que lhe confere o Inciso VIII do Art. 3º da Lei nº 8.265 de 28/12/2004, e;

Considerando as razões aduzidas pelo Presidente da Comissão de Sindicância Administrativa, conforme Ofício nº. 008/2010/CS-023/COFAZ/SEFAZ, de 23-04-2010, referente à Portaria nº 023/2010/COFAZ/SEFAZ, de 25-03-2010, publicada no Diário Oficial de 25/03/2010.

RESOLVE:

I – Prorrogar o prazo por 30 (trinta) dias para conclusão dos trabalhos da Comissão, devendo ser observado o art. 5º, LV, da Constituição da República Federativa do Brasil e o art. 10, X, da Constituição Estadual que tratam dos Princípios da ampla defesa e do contraditório.

II – Esta Portaria entrará em vigor na data de sua publicação, com efeito, a partir de 23-04-2010.

REGISTRADA – PUBLICADA – CUMPRADA-SE

Corregedoria Fazendária, em Cuiabá/MT, 23 de abril de 2010.

EVANERDO LORGE PINTO DE SOUZA
Corregedor Fazendário

SINFRA

SECRETARIA DE ESTADO DE INFRA-ESTRUTURA

Extrato do Termo Aditivo nº 527/2008/01/02- ASJU

Processo 259179/2010-SINFRA.

Objeto do Contrato: Construção do 02(dois) Blocos de Laboratórios na Cidade Universitária do Campus Universitário da UNEMAT.

Objeto do Termo: Aditar ao Instrumento Contratual nº 527/2008/00/00-AJU, o prazo de 150(cento e cinquenta) dias.

Partes: GRAFF CONSTRUÇÕES CIVIS LTDA e a SECRETARIA DE ESTADO DE INFRA-ESTRUTURA

Extrato do Instrumento Contratual Nº 165/2010/00/00 – ASJU

Onde se Lê: Processo nº 710004/2010-SINFRA

Lei:Processo nº 710004/2009-CASA CIVIL

PARTES: AYRA ENGENHARIA & CONSTRUÇÃO LTDA e A SECRETARIA DE ESTADO DE INFRA ESTRUTURA.

Extrato do Instrumento Contratual Nº 180/2010/00/00 – ASJU

Processo nº 692240/2009/SINFRA

Modalidade: Tomada de Preços Edital nº 084/2009

Objeto do Contrato: Reforma de Ponte de Madeira, Tipo I, na Rodovia: MT-240 Trecho: Entrº BR-158 - Água Boa - Entrº MT-020 Local: Ponte sobre o Rio Couto Magalhães, Extensão: 60,0 m.

Prazo: 90(noventa) dias consecutivos

Valor: R\$ 211.470,45 (duzentos e onze mil, quatrocentos e setenta reais e quarenta e cinco centavos).

Dotação: 25101.0001.26.782.218.1284.9900.33903900.131.1.1.- NE nº 25101.0001.10.01298-5

.PARTES: C. N. ENGENHARIA LTDA e a SECRETARIA DE ESTADO DE INFRA ESTRUTURA

Extrato do Termo Aditivo nº. 058/2009/01/01 - ASJU

Processo nº. 696289/2009-SINFRA

Objeto do Contrato: Execução de Serviços de Manutenção de Rodovia Não Pavimentada, na Rodovia MT-208, Trecho: Rio Juruena / Cotriguaçu e Entº MT-418 / Aripuanã, numa extensão de 44,5 km e 46,0 Km.

Objeto do Termo: Aditar ao Instrumento Contratual nº. 058/2009/00/00-ASJU o prazo de 90 (noventa) dias e o valor de R\$ 236.771,96 (duzentos e trinta e seis mil setecentos e setenta e um reais e noventa e seis), correspondente a 21,57% do valor do contrato a preços iniciais.

Partes: PROJETUS - ENGENHARIA, COMÉRCIO E CONSTRUÇÕES LTDA e a SECRETARIA DE ESTADO DE ESTADO DE INFRA-ESTRUTURA

Instrumento Contratual Nº 176/2010/00/00 – ASJU

Processo nº 132921/2010-SINFRA

Modalidade: Carta Convite 005/2010.

Objeto do Contrato: Execução de Rede Coletora de Esgoto, no Residencial Nova Fronteira, no Município de Várzea Grande – MT

Prazo: 60(sessenta) dias consecutivos.

Valor: R\$ 121.539,38 (cento e vinte e um mil, quinhentos e trinta e nove reais e trinta e oito centavos)

Dotação: 25101.0001.26.512.072.1317.0600.44905100.131.1.1 - NE nº. 25101.0001.10.01287-1.

CONTRATADA: J.W. INDUSTRIA E COMÉRCIO DE ARTEFATOS DE CIMENTO LTDA E A SECRETARIA DE ESTADO DE INFRA ESTRUTURA

Extrato do Termo Aditivo nº 018/2010/01/01- ASJU

Processo: 583081/2009-SINFRA.

Objeto do Contrato: Construção de 53 Unidades Habitacionais com 32,00 m2 e Infra-estrutura (Rede de Abastecimento de Água, Rede Elétrica, Pavimentação e Sinalização Viária) no Residencial Altos do Leverger II, no Município de Santo Antônio do Leverger – MT.

Objeto do Termo: Suprimir do Instrumento Contratual nº 018/2010/00/00-AJU, o valor de R\$ 28.672,23 (vinte e oito mil, seiscentos e setenta e dois reais e vinte e três centavos) referente ao PTTs, que em conformidade com o Termo Aditivo ao Contrato de Repasse Nº 0233361-86/2007/MCIDADES/CAIXA, será executado pelo Interviente Executor – PREFEITURA MUNICIPAL DE SANTO ANTONIO DO LEVERGER.

Partes: AROEIRA CONSTRUÇÕES LTDA e a SECRETARIA DE ESTADO DE INFRA-ESTRUTURA

Extrato do Termo Aditivo nº 473/2009/01/02- ASJU

Processo 59857/2010-SINFRA.

Objeto do Contrato: Reforma e Ampliação da Guarita do BOPE - Batalhão de Operações Especiais no Município de Cuiabá-MT.

Objeto do Termo: Aditar ao Instrumento Contratual nº 473/2009/00/00-AJU, o valor de R\$ 13.637,06 (treze mil, seiscentos e trinta e sete reais e seis centavos), correspondente a 47,21% do valor do contrato a preços iniciais.

Partes: DSC - ENGENHARIA E SERVIÇOS LTDA e a SECRETARIA DE ESTADO DE INFRA-ESTRUTURA

Extrato do Termo Aditivo nº 459/2009/01/01- ASJU

Processo 256422/2010 – SINFRA.

Objeto do Contrato: Execução de Serviços de Implantação de Estação de Tratamento de Esgoto - ETE junto à Unidade da POLITEC - Perícia Oficial e Identificação Técnica de Rondonópolis-MT, (Lote 03 do Edital),

Objeto do Termo: Adequação de quantitativos sem reflexo financeiro do Instrumento Contratual nº 459/2010/00/00- ASJU,

Partes: J. I. CONSTRUTORA LTDA - ME e a SECRETARIA DE ESTADO DE ESTADO DE INFRA-ESTRUTURA

Extrato do Termo Aditivo nº 458/2009/01/01- ASJU

Processo 274095/2010 – SINFRA.

Objeto do Contrato: Execução de Serviços de Implantação de Estação de Tratamento de Esgoto - ETE junto à Unidade da POLITEC - Perícia Oficial e Identificação Técnica de Sinop-MT, (Lote 02 do Edital),

Objeto do Termo: Adequação de quantitativos sem reflexo financeiro do Instrumento Contratual nº 458/2010/00/00- ASJU,

Partes: J. I. CONSTRUTORA LTDA - ME e a SECRETARIA DE ESTADO DE ESTADO DE INFRA-ESTRUTURA

PORTARIA/SINFRA/248/2010

O SECRETÁRIO DE ESTADO DE INFRA - ESTRUTURA, no uso de suas atribuições legais, RESOLVE:

INSTITUIR, considerando o que consta da CI 204/2010-SINFRA, de 20/04/2010, uma Comissão formada pelos servidores adiante nomeados, para julgamento da **CONCORRÊNCIA Nº 011/2010**, com o objetivo de selecionar empresa de engenharia – área rodoviária, para Execução dos Serviços de Pavimentação Asfáltica da Rodovia MT-326, Trecho: Nova Nazaré – Entº MT-240, numa extensão de 10,60 Km.

A realização será no dia 23 de abril de 2010, às 08:30 horas na sala de licitações da SINFRA.

COMISSÃO:

Émio Mário Nunes da Cruz.....Presidente
Elzo Gonçalves da Silva.....Membro
Darcibel Silva Ramos.....Membro
Laura Vicuna de Magalhães.....Secretária

CUMPRAR-SE

SECRETARIA DE ESTADO DE INFRAESTRUTURA

Cuiabá/MT, 20 de Abril de 2010

PORTARIA/SINFRA/249/2010

O SECRETÁRIO DE ESTADO DE INFRA - ESTRUTURA, no uso de suas atribuições legais, RESOLVE:

INSTITUIR, considerando o que consta da CI 202/2010-SINFRA, de 20/04/2010, uma Comissão formada pelos servidores adiante nomeados, para julgamento da **CARTA CONVITE Nº 030/2010**, com o objetivo de selecionar empresa de engenharia – área civil/rodoviária, para serviços de reconstrução de pontes de madeira – OAE, na Rodovia MT-324, Trecho: Entº MT-242 – Entº MT-338 (Distrito Boa Esperança do Norte), sobre o Rio Von Dein Steinen, numa extensão de 24,0 metros.

A realização será no dia 23 de abril de 2010, às 14:30 horas na sala de licitações da SINFRA.

COMISSÃO:

Émio Mário Nunes da Cruz.....Presidente
Elzo Gonçalves da Silva.....Membro
Sívio Roberto Martinelli.....Membro
Joacir Hermes de Amorim.....Secretário

CUMPRAR-SE

SECRETARIA DE ESTADO DE INFRAESTRUTURA

Cuiabá/MT, 20 de Abril de 2010

PORTARIA/SINFRA/250/2010

O SECRETÁRIO DE ESTADO DE INFRA - ESTRUTURA, no uso de suas atribuições legais, RESOLVE:

INSTITUIR, considerando o que consta da CI 203/2010-SINFRA, de 20/04/2010, uma Comissão formada pelos servidores adiante nomeados, para julgamento da **CONCORRÊNCIA Nº 010/2010**, com o objetivo de selecionar empresa de engenharia – área rodoviária, para execução dos serviços de Pavimentação Asfáltica da Rodovia MT-020, trecho: Entº MT-251 – Água Fria – Lago de Manso, divididos em 02 (dois) lotes, sendo: LOTE 01: Sub Trecho: Entº MT-251 – Km 23,0, com extensão de 23,00 Km; e LOTE 02: Sub Trecho: Km 23,00 – Lago de Manso, com extensão de 22,90 km.

A realização será no dia 22 de abril de 2010, às 14:30 horas na sala de licitações da SINFRA.

COMISSÃO:

Émio Mário Nunes da Cruz.....Presidente
Elzo Gonçalves da Silva.....Membro
Darcibel Silva Ramos.....Membro
Joacir Hermes de Amorim.....Secretário

CUMPRAR-SE

SECRETARIA DE ESTADO DE INFRAESTRUTURA

Cuiabá/MT, 20 de Abril de 2010

PORTARIA/SINFRA/251/2010

O SECRETÁRIO DE ESTADO DE INFRA - ESTRUTURA, no uso de suas atribuições legais, RESOLVE:

INSTITUIR, considerando o que consta da CI 201/2010-SINFRA, de 20/04/2010, uma Comissão formada pelos servidores adiante nomeados, para julgamento da **CARTA CONVITE Nº 027/2010**, com o objetivo de selecionar empresa de engenharia – área civil/rodoviária, para serviços de reconstrução e reforma de pontes de madeira tipo 1, nas Rodovias: MT-406, R/MT-241 e R/MT-241, Trechos: Entº MT-246 (Bauxi) – Entº BR-163; Entº MT-241 – Coqueiral – Entº MT-240 e Entº MT-241 (Bom Jardim) – Rio Cuiabazinho – Entº MT-351, sobre os Córregos: Das Manilhas (Km 23,4); Água Doce (Km 11,9) e Carazal (Km 1,2), extensões: 5,0 metros, 18,8 metros e 10,0 metros, respectivamente.

A realização será no dia 22 de abril de 2010, às 08:30 horas na sala de licitações da SINFRA.

COMISSÃO:

Émio Mário Nunes da Cruz.....Presidente
Elzo Gonçalves da Silva.....Membro
Sívio Roberto Martinelli.....Membro
Laura Vicuna de Magalhães.....Secretária

CUMPRAR-SE

SECRETARIA DE ESTADO DE INFRAESTRUTURA

Cuiabá/MT, 20 de Abril de 2010

PORTARIA/SINFRA/252/2010

O SECRETÁRIO DE ESTADO DE INFRA - ESTRUTURA, no uso de suas atribuições legais, RESOLVE:

INSTITUIR, considerando o que consta da CI 199/2010-SINFRA, de 20/04/2010, uma Comissão formada pelos servidores adiante nomeados, para julgamento da **CARTA CONVITE Nº 029/2010**, com o objetivo de selecionar empresa de engenharia – área civil/rodoviária, para serviços de reforma de pontes de madeira tipo 1, nas Rodovias MT-140 e MT-020, Trecho Nova Brasília – Peresópolis – Planalto da Serra e Planalto da Serra – Paranatinga, sobre o Córrego Sem Nome (Km 16,0), Córrego Pateiro (Km 19,0) e Rio Pacu (Km 25,1) extensões de: 14,0 metros, 16,0 metros e 55,5 metros, respectivamente.

A realização será no dia 23 de abril de 2010, às 08:30 horas na sala de licitações da SINFRA.

COMISSÃO:

Sidnei Garcez de Souza.....Presidente
Carlos Augusto Conceição Pinheiro.....Membro
Maria Helena Barbosa Alves.....Membro
Joacir Hermes de Amorim.....Secretário

CUMPRAR-SE

SECRETARIA DE ESTADO DE INFRAESTRUTURA

Cuiabá/MT, 20 de Abril de 2010

PORTARIA/SINFRA/253/2010

O SECRETÁRIO DE ESTADO DE INFRA - ESTRUTURA, no uso de suas atribuições legais, RESOLVE:

INSTITUIR, considerando o que consta da CI 200/2010-SINFRA, de 20/04/2010, uma Comissão formada pelos servidores adiante nomeados, para julgamento da **CONCORRÊNCIA Nº 009/2010**, com o objetivo de selecionar empresa de engenharia – área rodoviária, para execução dos serviços de Construção de Pontes em Concreto Pré-Moldado Protendido, na Rodovia MT-241, Trecho: Entº

BR 163 (Nobres) – Mazargão, sobre os Rios: Quebó e Quebozinho, ambos com extensão de 30,00 m e largura de 8,80 m.

A realização será no dia 22 de abril de 2010, às 08:30 horas na sala de licitações da SINFRA.

COMISSÃO:

Sidnei Garcez de Souza.....Presidente
Carlos Augusto Conceição Pinheiro.....Membro
Maria Helena Barbosa Alves.....Membro
Joacir Hermes de Amorim.....Secretário

CUMPRAR-SE

SECRETARIA DE ESTADO DE INFRAESTRUTURA

Cuiabá/MT, 20 de Abril de 2010

PORTARIA/SINFRA/254/2010

O SECRETÁRIO DE ESTADO DE INFRA - ESTRUTURA, no uso de suas atribuições legais, RESOLVE:

INSTITUIR, considerando o que consta da CI 198/2010-SINFRA, de 20/04/2010, uma Comissão formada pelos servidores adiante nomeados, para julgamento da **CARTA CONVITE Nº 028/2010**, com o objetivo de selecionar empresa de engenharia – área civil/rodoviária, para serviços de reforma de pontes de madeira na Rodovia MT-060, Trecho: Porto Jofre – Pixaim, sobre a Vazante Km 7,6, numa extensão de 50,0 metros.

A realização será no dia 22 de abril de 2010, às 14:30 horas na sala de licitações da SINFRA.

COMISSÃO:

Sidnei Garcez de Souza.....Presidente
Carlos Augusto Conceição Pinheiro.....Membro
Maria Helena Barbosa Alves.....Membro
Valdecina Aparecida Melo Ribeiro.....Secretária

CUMPRAR-SE

SECRETARIA DE ESTADO DE INFRAESTRUTURA

Cuiabá/MT, 20 de Abril de 2010

SEJUSP

SECRETARIA DE ESTADO DE JUSTIÇA E SEGURANÇA PÚBLICA

PJC

POLÍCIA JUDICIÁRIA CIVIL

ESTADO DE MATO GROSSO

SECRETARIA DE JUSTIÇA E SEGURANÇA PÚBLICA

POLÍCIA JUDICIÁRIA CIVIL

CORREGEDORIA GERAL

EDITAL DE CITAÇÃO

PRAZO: 15 (quinze) dias

Artigo 208, § 2º da LC 155/14/2004

AUTOS nº 009/2009

Espécie: Processo Administrativo Disciplinar

Parte Autora: Corregedoria Geral de PJC

Parte Acusada/ Citando: Washington Luiz Cicero de Moraes, IPC

Data da instauração: 10/04/2009

FINALIDADE: CITAÇÃO do acusado acima referido, atualmente em lugar incerto e não sabido, nos termos do presente PAD que lhe é proposto, consoante consta na Portaria inaugural nº 102/2009, para comparecer na Corregedoria Geral de Polícia Judiciária Civil, sito na Av. Transversal, bloco B, – CPA, no dia 16/05/2010, às 09h00, acompanhado com o seu advogado, para ser interrogado sobre os fatos mencionados, quebra, em tese, dos deveres do policial civil previstos no Art. 166, I–ser assíduo, pontual, discreto e urbano; II–cumprir as normas e regulamentos; IV–informar incontinentemente, à autoridade policial a que estiver subordinado, qualquer alteração de endereço residencial e número de telefone; VI–comunicar à autoridade policial a que estiver subordinado onde possa ser encontrado quando em afastamento regular; X–manter-se atualizado em relação as leis, regulamentos e normas do interesse policial; XIV–zelar pela valorização de função policial e pelo respeito aos direitos e a dignificar a função policial civil. Art. 167–Proibições do 1º Grau: X–ser desleal no exercício da função; XV–descumprir qualquer dos deveres dispostos no artigo anterior. Do 2º Grau: VIII–faltar ou chegar atrasado ao serviço ou plantão para o qual estiver escalado, abandoná-lo ou deixar de comunicar, com antecedência, à autoridade a que estiver subordinado a impossibilidade de comparecimento à repartição, salvo por meio justo. Do 4º Grau: I – abandonar o cargo ou ausentar-se do serviço por mais de trinta (30) dias consecutivos, sem justificativa; c/c o artigo 175, inciso IV, da LC nº 155 de 14/01/04 – Organização e Estatuto da PJC/MT.

Cuiabá/MT, 11 de abril de 2010

CARLOS FERNANDO DA CUNHA COSTA – Delegado de Polícia Corregedor Auxiliar - Presidente da Comissão Processante

PMMT

POLÍCIA MILITAR

PORTARIA Nº 069/DGP-1.SEC/10

O Comandante Geral da Polícia Militar do Estado de Mato Grosso, no uso de suas atribuições legais conferida pelo 1º, alínea “c” e 2º, alínea “a”, do artigo 5º do Decreto Estadual nº 591, de 26Ago80 (Regulamento de movimentação de Oficiais e Praças da Polícia Militar do Estado de Mato Grosso).

RESOLVE:

1. Interromper a Pedido a Licença Para Tratar de Interesse Particular (LTIP) do **CB PM LUCINEI GOMES JACINTO**, RG 881.928 PMMT, do Comando Regional-I/1º BPM, conforme artigo 101 § 3º da Lei Complementar nº 231 de 15/12/05, licença iniciada no dia 23 de novembro de 2009, conforme se fez público através da Portaria nº 241/DARH-1.Sec/2009, no Diário Oficial nº 25206 de 24 de novembro de 2009, transcrito no BCG nº 3843 datado de 30 de novembro de 2009.

2. Reverter ao serviço Ativo da Polícia Militar do Estado de Mato Grosso, o **CB PM LUCINEI GOMES JACINTO**, RG 881.928 PMMT, do Comando Regional-I/1º BPM, por estar na situação de agregado conforme Art. 136 §1º Inciso III alínea “d” da Lei Complementar nº 231 de

15/12/05, Licenciado para Tratar de Interesse Particular (LTIP) por um período de 00 (zero) ano, 04 (quatro) meses e 29 (vinte e nove) dias, cuja reversão é a contar de 22 de abril de 2010.

3. A Diretoria de Gestão de Pessoas (DGP-2), deverá providenciar os proventos do **CB PM LUCINEI GOMES JACINTO**, RG 881.928 112 PMMT, do Comando Regional-I/1º BPM, observando as formalidades legais.

4. Publique-se e cumpra-se.

Quartel em Cuiabá-MT, 22 de abril de 2010.

Original Assinado
Osmar Lino Farias – Cel PM
Comandante Geral da PMMT

PORTARIA Nº 068/DGP-1 SEC./10

O Comandante Geral da Polícia Militar do Estado de Mato Grosso, no uso de suas atribuições legais conferida pelo Artigo 1º do Decreto Estadual nº 1.689, de 19 de outubro de 1973,

RESOLVE:

1. Interromper a Pedido a Licença Para Tratar de Interesse Particular (LTIP) da **Soldado PM KATIA BATISTA TELES**, RG nº 882.192 PMMT, do Comando Regional-I/1º BPM, conforme artigo 101 § 3º da Lei Complementar nº 231 de 15/12/05, licença iniciada no dia 17 de Abril de 2008, conforme se fez público através da Portaria nº 315/DARH-1.Sec/2008, no Diário Oficial nº 24.817 de 17 de Abril de 2008, transcrito no BCG nº 3454 datado de 17 de abril de 2008.

2. Reverter ao serviço Ativo da Polícia Militar do Estado de Mato Grosso, a **Soldado PM KATIA BATISTA TELES**, RG nº 882.192 PMMT, do Comando Regional-I/1º BPM, por estar na situação de agregada conforme Art. 136 §1º Inciso III alínea "d" da Lei Complementar nº 231 de 15/12/05, Licenciada para Tratar de Interesse Particular (LTIP) por um período de 02 (dois) anos, 00 (zero) mês e 00 (zero) dias, cuja reversão é a contar de 17 de abril de 2010.

3. Excluir a Pedido do serviço ativo da Polícia Militar do Estado de Mato Grosso e consequentemente do CR-I/1º BPM a **Soldado PM KATIA BATISTA TELES**, RG nº 882.192 PMMT, a contar de 17 de abril de 2010, com fulcro no Artigo 127, Inciso I, § 1º, da Lei Complementar nº 231, de 15 de Dezembro de 2005 (Estatuto dos Servidores Públicos Militares), por não haver mais interesse em permanecer nas fileiras da Corporação.

4. A Diretoria de Gestão de Pessoas – (DGP-2), deverá tomar todas as providências para exclusão da Ex-Policial Militar **KATIA BATISTA TELES** da folha de pagamento.

5. Publique-se e cumpra-se.

Quartel do Comando Geral em Cuiabá–MT, 22 de Abril de 2010.

Original Assinado
Osmar Lino Farias – Cel PM
Comando Geral da PMMT

PORTARIA Nº 066/DGP-1.SEC/10

O Cel PM Comandante Geral Polícia Militar do Estado de Mato Grosso, no uso de suas atribuições legais conferida pelo Artigo 1º do Decreto nº 1689 de 19Out73, e tendo em vista o que dispõe o Artigo 99, Inciso II, Artigo 101, parágrafos 1º, 2º e 3º, da Lei Complementar nº 231 de 15DEZ05 (Estatuto dos Servidores Públicos Polícia Militar do Estado de Mato Grosso).

RESOLVE:

1. Retificar os itens 3 e 4 da Portaria nº 063/DGP-1 Sec/10 publicada no Diário Oficial nº 25299 datado de 16 de Abril de 2010, referente a Licença Para Tratar de Interesse Particular (LTIP) do **SD PM NELSINDO DE MORAES DA SILVA** por ter saído com incorreção nome do Licenciado, conforme se vê:

ONDE SE LÊ:

(...)

3. Foi realizada a entrega do Fardamento, de posse do **Soldado PM ALTAIR NELSINDO DE MORAES DA SILVA**, RG 882.786, na Coordenadoria de Apoio Logístico e Patrimônio da PMMT através de Termo de Entrega datado de 16 de abril de 2010.

4. A Diretoria de Gestão de Pessoas – 2, deverá tomar as medidas legais e administrativas quanto aos proventos do **SOLDADO PM ALTAIR NELSINDO DE MORAES DA SILVA**, RG 882.786 PMMT.

(...)

LEIA SÊ:

(...)

3. Foi realizada a entrega do Fardamento, de posse do **Soldado PM NELSINDO DE MORAES DA SILVA**, RG 882.786, na Coordenadoria de Apoio Logístico e Patrimônio da PMMT através de Termo de Entrega datado de 16 de abril de 2010.

4. A Diretoria de Gestão de Pessoas – 2, deverá tomar as medidas legais e administrativas quanto aos proventos do **SOLDADO PM NELSINDO DE MORAES DA SILVA**, RG 882.786 PMMT.

(...)

2. Publique-se, registre-se e cumpra-se.

Quartel do Comando Geral em Cuiabá – MT, 20 de Abril de 2010.

OSMAR LINO FARIAS – CEL PM
Comandante Geral da PMMT

EXTRATO DO CONTRATO Nº 033/2010

DA ESPÉCIE: Contrato que entre si celebram o ESTADO DE MATO GROSSO, por intermédio da Secretaria de Estado de Justiça e Segurança Pública, através do Fundo Estadual de Segurança Pública – FESP e a Empresa CAPRIATA DE SOUZA LIMA & SOUZA LTDA – ME.

DO OBJETO: Contratação de Empresa Especializada em serviço de preparação e fornecimento de alimentação (marmite), por estimativa, para atender aos instrutores, monitores e alunos do 4º Curso de Tripulante Operacional Multi-Missão TOM-M do Centro Integrado de Operações Aéreas - CIOPAer, conforme especificações no Edital de Pregão nº 012/2010/SEJUSP/MT e seus Anexos, na proposta de preços da Contratada e demais cláusulas contratuais.

DO VALOR: O valor total estimado deste Contrato é de R\$ 38.880,00 (trinta e oito mil, oitocentos e oitenta reais).

DA DOTAÇÃO ORÇAMENTÁRIA: Programa: 312/ Atividade: 4274/Natureza de Despesa: 33903900/ Fonte: 240.

DA VIGÊNCIA: 19/04/2010 a 18/08/2010.

DA DATA: 19/04/2010.

ASSINAM: DIÓGENES GOMES CURADO FILHO - Secretário de Estado de Justiça e Segurança Pública/CONTRATANTE e a Sra. ROSENIR CAPRIATA DE SOUZA LIMA – Empresa CAPRIATA DE SOUZA LIMA & SOUZA LTDA. - ME/CONTRATADA.

RERRATIFICAÇÃO DO EXTRATO DO CONTRATO Nº 031/2010

* Rerratifica-se a publicação do Extrato do Contrato nº 031/2010, no DOE da data de 19 de Abril de 2010 (Segunda - Feira), página 11.

ONDE LEU-SE:

"DA VIGÊNCIA: 31/03/2010 a 29/06/2010.

LEIA-SE:

"DA VIGÊNCIA: 31/03/2010 a 28/06/2010.

EXTRATO DO QUINTO TERMO ADITIVO DE RERRATIFICAÇÃO AO CONTRATO Nº 054/2008

DA ESPÉCIE: Termo Aditivo de Rerratificação que entre si celebram o ESTADO DE MATO GROSSO, por intermédio da SECRETARIA DE ESTADO DE JUSTIÇA E SEGURANÇA PÚBLICA, através do Fundo Estadual de Segurança Pública – FESP e a Empresa LUPPA ADMINISTRADORA DE SERVIÇOS E REPRESENTAÇÕES COMERCIAIS LTDA.

DO OBJETO: alteração do subitem 10.9 da CLÁUSULA DÉCIMA - DO VALOR E PAGAMENTO do Contrato nº 054/2008, que tem como objeto a contratação de empresa prestadora de serviço de limpeza, conservação, higiene, copa, jardinagem, carga e descarga, desinfecção hospitalar, desinsetização e desratização (controle de pragas) com fornecimento de materiais para a execução dos serviços destinados a atender a SEJUSP e suas unidades, proveniente do equilíbrio econômico-financeiro.

DO VALOR E PAGAMENTO: 10.9. A especificação dos serviços contratados, com as metragens, valores quantitativos, se encontram elucidados em tabela no Termo Aditivo.

Passa a vigorar a partir de 01/03/2009 até a data de 29/06/2009 os valores correspondentes a mão de obra conforme descritos na Tabela I e Tabela II da fls. 02 do Termo Aditivo.

Passa a vigorar a partir de 30/06/2009 até a data de 17/11/2009 os valores correspondentes a mão de obra conforme descritos na 1ª Tabela I e Tabela II da fls. 03 do Termo Aditivo.

E, a partir da data de 18/11/2009 os valores correspondentes a mão de obra são os descritos na 2ª Tabela I da fls. 03 e Tabela II da fls. 04 do Termo Aditivo.

O valor mensal passa a ser R\$ 361.919,14 (Trezentos e sessenta e um mil, novecentos e dezoito reais e quatorze centavos), perfazendo o valor total de R\$ 3.761.371,45 (Três milhões, setecentos e sessenta e um mil, trezentos e setenta e um reais e quarenta e cinco centavos)".

"Valor do Contrato a ser executado R\$ 2.690.265,60 (dois milhões, seiscentos e noventa mil, duzentos e sessenta e cinco reais e sessenta centavos), relativo ao período proporcional de 07 (sete) meses e 13 (treze) dias, restantes da vigência.

DA RATIFICAÇÃO: Ficam ratificadas todas as Cláusulas do Contrato inicial, bem como dos demais Termos Aditivos ao Contrato.

ASSINAM: DIÓGENES GOMES CURADO FILHO - Secretário de Estado de Justiça e Segurança Pública/CONTRATANTE e a Sra. FLÁVIA MESQUITA GONÇALVES – Empresa LUPPA ADMINISTRADORA DE SERVIÇOS E REPRESENTAÇÕES COMERCIAIS LTDA./CONTRATADA.

EXTRATO DO TERMO DE COOPERAÇÃO Nº 014/2010/SEJUSP

DA ESPÉCIE: Termo de Cooperação que entre si celebram o Estado de Mato Grosso, por intermédio da Secretaria de Estado de Justiça e Segurança Pública e o Sindicato dos Peritos Oficiais Criminais do Estado de Mato Grosso, para os fins que especifica.

DO OBJETO: O Presente Termo tem por Objeto a cooperação dos partícipes para realização do XI Seminário Nacional de Documentoscopia e III Seminário Nacional de Perícia Contábil, no período de 11 à 14 de maio do corrente ano, em Cuiabá – MT.

DOS RECURSOS: Para a execução das atividades previstas neste Termo de Cooperação, não haverá repasse de recursos entre as partes.

DO PRAZO DE VIGÊNCIA: O prazo de vigência do presente Termo de Cooperação é de 90 (noventa) dias, a contar da data da sua assinatura, podendo ser prorrogado por acordo das partes mediante Termo Aditivo, desde que devidamente justificada e solicitada antes do término da vigência.

DATA DA ASSINATURA: 23/04/2010

PROCESSO Nº: 912025/2009

ASSINAM: Diógenes Gomes Curado Filho (Secretário de Estado de Justiça e Segurança Pública) e Rondon Souza Oliveira (Sindicato dos Peritos Oficiais Criminais do Estado de Mato Grosso).

EXTRATO DO TERMO DE COOPERAÇÃO Nº 018/2010/FESP

DA ESPÉCIE: Termo de Cooperação que entre si celebram o Estado de Mato Grosso, por intermédio da Secretaria de Estado de Justiça e Segurança Pública, Através do Fundo Estadual de Segurança Pública – FESP e a Secretaria de Estado de Infra-Estrutura, para os fins que especifica.

DO OBJETO: O Presente Termo tem por Objeto a Construção de calçamento de passeio público do Setor de Transporte/Oficina da Polícia Judiciária Civil – PJC, em Cuiabá – MT.

DOS RECURSOS: O Presente Instrumento não envolve transferências de Recursos. O valor necessário para execução do objeto é da ordem estimada de R\$ 32.955,34 (trinta e dois mil, novecentos e cinquenta e cinco reais e quatro centavos), Aplicados Conforme Estabelecida Na Cláusula Quarta - Da Dotação Orçamentária.

DA DOTAÇÃO: Os recursos correrão por conta do orçamento vigente do Órgão: 19601 - Fundo Estadual De Segurança Pública, nas seguintes dotações:

Unidade Orçamentária: 19601- FESP

Projeto / Atividade: 3967

Região: 0600

Natureza da Despesa: 4490.5100

Fonte: 242

Valor: R\$ 32.955,34 (trinta e dois mil, novecentos e cinquenta e cinco reais e trinta e quatro centavos).

DO PRAZO DE VIGÊNCIA: O prazo de vigência do presente Termo será de 12 (doze) meses, a contar da data da sua assinatura, podendo ser prorrogado por acordo das partes mediante Termo Aditivo.

DATA DA ASSINATURA: 23/04/2010

ASSINAM: Diógenes Gomes Curado Filho (Secretário de Estado de Justiça e Segurança Pública) e Vilceu Francisco Marchetti (Secretário de Infra-Estrutura do Estado de Mato Grosso).

PROCESSO Nº: 917865/2009.

EXTRATO DE CONTRATO DE PARCERIA Nº 004/2010

DA ESPÉCIE: Contrato de Parceria entre a Empresa ATAME-PÓS GRADUAÇÃO E CURSOS LTDA e SEJUSP/MT-SECRETARIA DE ESTADO DE JUSTIÇA E SEGURANÇA PÚBLICA DO ES- TADO DE MATO GROSSO.

DO OBJETO: O Presente Termo tem por objeto Oferecer vantagens aos servidores da SEJUSP interessados em participar de Cursos de Pós Graduação e de Atualização.

DO PRAZO DE VIGÊNCIA: A vigência deste será de 02 (dois) anos, ganhando execução a partir da formalização do presente contrato.

DATA DA ASSINATURA: 20/04/2010

ASSINAM: Diógenes Gomes Curado Filho (Secretário de Estado de Justiça e Segurança Pública) e Ildo Ademir Faccio (Diretor da ATAME).

PROCESSO Nº: 149384/2010.

PARECER TÉCNICO Nº 85/GAB-SAENS/2010

PROTOCOLO Nº 479256/2009 e 11477/2010

INTERESSADO: LTA – RH INFORMÁTICA, COMÉRCIO, REPRESENTAÇÕES LTDA.

ASSUNTO: Atraso na entrega dos produtos. Justificativa parcialmente aceita. Fato não amparado pela Teoria da imprevisão. Aplicação de Multa.

DESPACHO

I – R. Hoje;

II – Após analisar o processo supracitado, HOMOLOGO por seus fundamentos o Parecer n.º 85/GAB-SAENS/2010, acostados às fls. (166/174), que sugere APLICAÇÃO DE MULTA pelo atraso à empresa **LTA – RH INFORMÁTICA, COMÉRCIO, REPRESENTAÇÕES LTDA**, pela Inexecução Parcial pela Contratada ao que foi avençado com o Estado por meio desta Secretaria.

III – Publique-se;

IV – À Coordenadoria de Contabilidade para revisão do cálculo de multa de fl.(124/126), nos moldes estabelecidos neste Parecer;

IV – Após, à Coordenadoria de Patrimônio e Almoarifado para as demais providências quanto ao pagamento da **NF nº 2403**, fl. (110).

Cuiabá, 19 de abril de 2010.

RONALDO IBARRA PAPA
 Secretário Adjunto Executivo do Núcleo Segurança

PARECER TÉCNICO Nº 87/GABSAENS/2010

PROTOCOLO Nº 918502/2009.

INTERESSADO: CR DA SILVA & CIA LTDA ME.

ASSUNTO: Atraso na entrega dos produtos. Justificativa não apresentada pela empresa. Aplicação de Multa.

DESPACHO

I – R. Hoje;

II – Após analisar o processo supracitado, HOMOLOGO por seus fundamentos o Parecer n.º 87/GAB-SAENS/2010, acostados às fls. (41/45), que sugere a **APLICAÇÃO DE MULTA** no montante de **R\$ 1.739,46 (Hum mil, setecentos e trinta e nove reais e quarenta e seis centavos)** decorrente do atraso da entrega dos produtos pela empresa **CR DA SILVA & CIA LTDA ME**, o que acarretou a Inexecução Parcial pela Contratada ao que foi avençado com o Estado por meio desta Secretaria.

III – Publique-se;

IV – À Coordenadoria de Patrimônio e Almoarifado para as demais providências quanto ao pagamento da **NF nº 124** nos moldes estabelecidos neste Parecer.

Cuiabá, 19 de abril de 2010.

RONALDO IBARRA PAPA
 Secretário Adjunto Executivo do Núcleo Segurança

SEDUC

SECRETARIA DE ESTADO DE EDUCAÇÃO

EXTRATO DE RATIFICAÇÃO DE DISPENSA DE LICITAÇÃO N.º 059/2009

Processo n.812504/2009

Partes: Secretaria de Estado de Educação – SEDUC.

Marco André Panosso

Objeto: Locação de imóvel localizado na Rua Blumenau, nº 462 – Centro no município de Primavera do Leste/MT, para instalar o Centro de Formação e Atualização dos Profissionais da Educação – CEFAPRO do município de Primavera do Leste/MT.

Fundamento Legal: Artigos 24, inciso X e 26, § único da Lei n.º 8.666/93 e suas alterações, e artigo 37, XXI da Constituição Federal.

Valor: R\$ 30.000,00 (trinta mil reais), que serão pagos em parcelas mensais de R\$ 2.500,00 (dois mil e quinhentos reais) durante doze meses.

Ratifico a presente Dispensa de Licitação nos termos da lei, conforme Parecer Técnico n.º 107/2009/SUGT, Laudo da Sinfra n.º.293/09/SAOP e Parecer Jurídico n.º 474/2010/ASEJ/SEDUC/MT/AD53.

Cuiabá - MT, 23 de Abril de 2010.

Rosa Neide Sandes de Almeida
 Secretária de Estado de Educação

EXTRATO DE RATIFICAÇÃO DE DISPENSA DE LICITAÇÃO N.º 007/2010

Processo n.º 127647/2010

Partes: Secretaria de Estado de Educação – SEDUC.

Dirceu Brandalize

Objeto: Locação de imóvel localizado na Rua Peru Getúlio Vargas, nº 166 – E – sala 01 – Bairro Centro, no município de Lucas do Rio Verde/MT, para instalar a Assessoria Pedagógica do município de Lucas do Rio Verde/MT.

Fundamento Legal: Artigos 24, inciso X e 26, § único da Lei n.º 8.666/93 e suas alterações, e artigo 37, XXI da Constituição Federal.

Valor: R\$ 8.400,00 (oito mil e quatrocentos reais), que serão pagos em parcelas mensais de R\$ 700,00 (setecentos reais) durante doze meses.

Ratifico a presente Dispensa de Licitação nos termos da lei, conforme Parecer Técnico n.º 11/2010/SUGT, Laudo da Sinfra n.º.64/10/SAOP e Parecer Jurídico n.º.473/2010/ASEJ/SEDUC/MT/AD53.

Cuiabá - MT, 23 de Abril de 2010.

Rosa Neide Sandes de Almeida
 Secretária de Estado de Educação

GOVERNO DE MATO GROSSO
SECRETARIA DE ESTADO DE EDUCAÇÃO

EXTRATO DE TERMO DE CONTRATO DE LOCAÇÃO Nº. 022/2010.

Locatária: SEDUC - MT.

Locador: Cillinéu Nunes de Moraes

Objeto: Locação de imóvel localizado na Rua Juscelino Kubistchek, nº. 517, Bairro Castelândia, no município de Primavera do Leste/MT, para abrigar a **EE Paulo Freire**.

Valor Contratado: **R\$ 24.000,00 (vinte e quatro mil reais)**, que serão pagos em parcelas mensais de **R\$ 2.000,00 (dois mil reais)**.

Dotação Orçamentária: 14101.0001.12.361.290.4119.9900.33903600.120.1.1

Fundamento: Lei n.º 8.666/93, artigos 24 inciso X e 26, parágrafo único, e suas alterações legais e artigo 37, XXI da CR/88.

Prazo de Execução: **12 (doze) meses**, com início em **15 de Abril de 2010** e término previsto para **14 de Abril de 2011**.

Cuiabá – MT, 15 de Abril de 2010.

RETIFICA-SE ESTA PUBLICAÇÃO POR TER SAÍDO INCORRETO

Rosa Neide Sandes de Almeida
 Secretária de Estado de Educação

GOVERNO DE MATO GROSSO
SECRETARIA DE ESTADO DE EDUCAÇÃO

EXTRATO DE TERMO DE CONTRATO DE LOCAÇÃO Nº. 023/2010.

Locatária: SEDUC - MT.

Locador: Mitra Arquidiocesana de Cuiabá – Paróquia São Gonçalo

Objeto: Locação de imóvel localizado na Av. XV de Novembro, nº. 664, Porto em Cuiabá/MT, para abrigar a **Assessoria Pedagógica**.

Valor Contratado: **R\$ 102.000,00 (cento e dois mil reais)**, que serão pagos em parcelas mensais de **R\$ 8.500,00 (oito mil e quinhentos reais)**.

Dotação Orçamentária: 14101.0001.12.361.290.4119.9900.33903900.120.1.1

Fundamento: Lei n.º 8.666/93, artigos 24 inciso X e 26, parágrafo único, e suas alterações legais e artigo 37, XXI da CR/88.

Prazo de Execução: **12 (doze) meses**, com início em **23 de Abril de 2010** e término previsto para **22 de Abril de 2011**.

Cuiabá – MT, 23 de Abril de 2010.

Rosa Neide Sandes de Almeida
 Secretária de Estado de Educação

EXTRATO DE TERMO DE CONTRATO Nº. 024/2010

Origem: Adesão à Ata de Registro de Preços nº. 094/2009 – Pregão nº. 130/2009 - SAD.

Contratante: Secretaria de Estado de Educação/SEDUC – MT.

Contratado: Agência de Viagens Universal Ltda.

Objeto: O objeto do presente termo contratual consiste na Contratação de empresa especializada na prestação de serviços de agenciamento e fornecimento de passagens terrestres intermunicipais para atender a demanda da Secretaria de Estado de Educação - SEDUC, conforme especificações do presente termo e de sua correspondente a ata de registro de preços.

Valor: A Contratante pagará à Contratada, pela fiel e perfeita execução do objeto contratual, o valor total de **R\$ 257.382,00 (duzentos e cinqüenta e sete mil trezentos e oitenta e dois reais)**, mediante a entrega da nota fiscal;

Dotação Orçamentária: 14101.0001.12.122.290.3890.9900.33903300 / 14101.0001.12.361.290.3878.9900.33903300 / 14101.0001.12.361.290.3878.9900.33903300 / 14101.0001.12.122.290.4112.9900.33903300 / 14101.0001.12.122.290.4113.9900.33903300 / 14101.0001.12.122.290.4114.9900.33903300 / 14101.0001.12.361.290.4118.9900.33903300 / 14101.0001.12.361.290.4119.9900.33903300

Fonte de Recurso: 120/261

Fundamento: Lei nº. 8.666/93 e suas alterações legais.

Prazo de Vigência: 12 (doze) meses, com início em 22/04/2010 e término em 21/04/2011.

Cuiabá/MT, 22 de abril de 2010.

ROSA NEIDE SANDES DE ALMEIDA
Secretaria de Estado de Educação

Lauda 072**EXTRATO DO 9º TERMO ADITIVO AO CONVÊNIO Nº 158/2007.**

PARTES: Secretaria de Estado de Educação, CNPF/MF 03.507.415/0008-10 e a Prefeitura Municipal de Alta Floresta/MT, CNPJ/MT 15.023.906/0001-07.

OBJETO: O presente Termo Aditivo tem por objeto alterar a **Cláusula Sexta – da Vigência** do Termo de Convênio Nº 158/2007, reforma parcial, pintura do muro, reforma instalações elétricas e adaptação do PNEE da EE Marins Fátima de Sá Texeira no Município de Alta Floresta, que passa a ter a seguinte redação:

A vigência do convênio passa de 02/03/2010 para 01/06/2010.

Assinatura: 26/03/2010

EXTRATO DO 7º TERMO ADITIVO AO CONVÊNIO Nº 356/2007.

PARTES: Secretaria de Estado de Educação, CNPF/MF 03.507.415/0008-10 e a Prefeitura Municipal de Santa Carmem/MT, CNPJ/MT 37.465.283/0001-57.

OBJETO: O presente Termo Aditivo tem por objeto alterar a **Cláusula Sexta – da Vigência** do Termo de Convênio Nº 356/2007, construção de uma quadra poliesportiva coberta da EE Nossa Senhora Aparecida no município de Santa Carmem - MT, que passa a ter a seguinte redação:

A vigência do convênio passa de 30/03/2010 para 30/06/2010.

Assinatura: 30/03/2010

EXTRATO DO 6º TERMO ADITIVO AO CONVÊNIO Nº 348/2007.

PARTES: Secretaria de Estado de Educação, CNPF/MF 03.507.415/0008-10 e a Prefeitura Municipal de Cotriguaçu/MT, CNPJ/MT 37.465.309/0001-67.

OBJETO: O presente Termo Aditivo tem por objeto alterar a **Cláusula Sexta – da Vigência** do Termo de Convênio Nº 348/2007, reforma geral da parte física e elétrica, ampliação do muro existente e adequação ao PNEE na EE Maria da Glória Vargas Uchôa no Município de Cotriguaçu/MT, que passa a ter a seguinte redação:

A vigência do convênio passa de 22/02/2010 para 20/10/2010.

Assinatura: 17/03/2010

EXTRATO DO 6º TERMO ADITIVO AO CONVÊNIO Nº 203/2008.

PARTES: Secretaria de Estado de Educação, CNPF/MF 03.507.415/0008-10 e a Prefeitura Municipal de Cotriguaçu/MT, CNPJ/MT 37.465.309/0001-67.

OBJETO: O presente Termo Aditivo tem por objeto alterar a **Cláusula Sexta – da Vigência** do Termo de Convênio Nº 203/2008, ampliação de 4 salas de aula, ampliação de refeitório e cantina, da EE Benício Trettel da Silva, no Município de Cotriguaçu/MT, que passa a ter a seguinte redação:

A vigência do convênio passa de 04/03/2010 para 30/08/2010.

Assinatura: 03/03/2010

EXTRATO DO 6º TERMO ADITIVO AO CONVÊNIO Nº 387/2007.

PARTES: Secretaria de Estado de Educação, CNPF/MF 03.507.415/0008-10 e a Prefeitura Municipal de Barra do Garças/MT, CNPJ/MT 03.439.239/0001-50.

OBJETO: O presente Termo Aditivo tem por objeto alterar a **Cláusula Sexta – da Vigência** do Termo de Convênio Nº 387/2007, reforma e ampliação na EE Norberto Schuantes no município de Barra do Garças, que passa a ter a seguinte redação:

A vigência do convênio passa de 30/03/2010 para 30/06/2010.

Assinatura: 31/03/2010

EXTRATO DO 9º TERMO ADITIVO AO CONVÊNIO Nº 150/2007.

PARTES: Secretaria de Estado de Educação, CNPF/MF 03.507.415/0008-10 e a Prefeitura Municipal de Alta Floresta/MT, CNPJ/MT 15.023.906/0001-07.

OBJETO: O presente Termo Aditivo tem por objeto alterar a **Cláusula Sexta – da Vigência** do Termo de Convênio Nº 150/2007, reforma geral, ampliação da passarela de ligação, ampliação de banheiros e vestiários e Adequação de PNEE da EE Rui Barbosa no Município de Alta Floresta, que passa a ter a seguinte redação:

A vigência do convênio passa de 02/03/2010 para 01/06/2010.

Assinatura: 26/03/2010

EXTRATO DO 4º TERMO ADITIVO AO CONVÊNIO Nº 333/2007.

PARTES: Secretaria de Estado de Educação, CNPF/MF 03.507.415/0008-10 e a Prefeitura Municipal de Paranatinga/MT, CNPJ/MT 15.023.971/0001-24.

OBJETO: O presente Termo Aditivo tem por objeto alterar a **Cláusula Sexta – da Vigência** do Termo de Convênio Nº 333/2007, construção de quadra coberta na EE 29 de junho no município de Paranatinga/MT, que passa a ter a seguinte redação:

A vigência do convênio passa de 01/04/2010 para 31/07/2010.

Assinatura: 01/04/2010

EXTRATO DO 2º TERMO ADITIVO AO CONVÊNIO Nº 204/2008.

PARTES: Secretaria de Estado de Educação, CNPF/MF 03.507.415/0008-10 e a Prefeitura Municipal de Cotriguaçu/MT, CNPJ/MT 37.465.309/0001-67.

OBJETO: O presente Termo Aditivo tem por objeto alterar a **Cláusula Sexta – da Vigência** do Termo de Convênio Nº 204/2008, construção de Unidade Escolar Estadual com seis salas de aulas, sala de informática, administração, sala de professores, conjunto de banheiros M/F, cozinha e refeitório instalações hidrossanitárias e elétrica adequação ao PNEE e construção de muro com gradil no município de Cotriguaçu-MT, que passa a ter a seguinte redação:

A vigência do convênio passa de 30/04/2010 para 26/12/2010.

Assinatura: 22/04/2010

LAUDA 73**EXTRATO DO TERMO DE CONVÊNIO Nº. 68/2010**

CONVÊNIO: ASSOCIAÇÃO DE AMIGOS DA CRIANÇA COM CANCER – AACCC-MT

PARTES: SECRETARIA DE ESTADO DE EDUCAÇÃO, CNPF/MF 03507415/0008-10, E A ASSOCIAÇÃO DE AMIGOS DA CRIANÇA CO CANCER – AACCC –MT DO MUNICIPIO DE CUIABÁ/MT, CNPJ/MF 03.186.621/0001-08.

OBJETO: O PRESENTE TERMO DE CONVENIO TEM POR OBJETO O REPASSE DE RECURSO FINANCEIRO PARA PAGAMENTO DE PROFESSORES QUE DESENVOLVEM PROGRAMA DE EDUCAÇÃO ESPECIAL PARA ATENDIMENTO EDUCACIONAL DE 30 ALUNOS.

CÓDIGO: 14101

PROJETO: 4109

ELEMENTO DE DESPESA: 335041

FONTE: 120

EMPENHO: 10.05703-8.

VALOR: R\$ 33.120,00 (TRINTA E TRES MIL E CENTO E VINTE REAIS).

PRAZO: A VIGENCIA DESTE CONVENIO É A CONTAR DA DATA DE SUA ASSINATURA ATÉ 31/12/2010.

DATA DA ASSINATURA: 16/04/2010

LAUDA 74**EXTRATO DO TERMO DE CONVÊNIO Nº. 69/2010**

CONVÊNIO: CENTRO DE REABILITAÇÃO LOUIS BRAILLE – RONDONÓPOLIS/MT

PARTES: SECRETARIA DE ESTADO DE EDUCAÇÃO, CNPF/MF 03507415/0008-10, E O CENTRO DE REABILITAÇÃO LOUIS BRAILLE DO MUNICIPIO DE RONDONOPOLIS/MT, CNPJ/MF 00.177.436/0001-50.

OBJETO: O PRESENTE TERMO DE CONVENIO TEM POR OBJETO O REPASSE DE RECURSO FINANCEIRO PARA PAGAMENTO DE PROFESSORES QUE DESENVOLVEM PROGRAMA DE EDUCAÇÃO ESPECIAL PARA ATENDIMENTO EDUCACIONAL DE 40 ALUNOS.

CÓDIGO: 14101

PROJETO: 4109

ELEMENTO DE DESPESA: 335041

FONTE: 120

EMPENHO: 10.05702-1

VALOR: R\$ 44.160,00 (QUARENTA E QUATRO MIL E CENTO E SESSENTA REAIS)

PRAZO: A VIGENCIA DESTE CONVENIO É A CONTAR DA DATA DE SUA ASSINATURA ATÉ 31/12/2010.

DATA DA ASSINATURA: 16/04/2010

Lauda 075**EXTRATO DO TERMO DE COMPROMISSO Nº 062/2010.**

TERMO: EMERGENCIAL

Protocolo nº. 85.336/2010

PARTES: Secretaria de Estado de Educação - SEDUC, CNPJ/MF 03.507.415/0008-10 e o Conselho Deliberativo da Comunidade Escolar da Escola Estadual “Franklin Cassiano” CNPJ/MF 02.507.086/0001-79, no município de **Poxoréu/MT**.

OBJETO: O presente convênio tem por objetivo o repasse de recursos financeiros para Serviços Emergenciais, aquisição de materiais e execução de serviços de mão de obra para adequações nas instalações elétricas da unidade escolar.

CÓDIGO: 14.101

DOTAÇÃO: Projeto: 3880-0500

Elemento de Despesa: 3350.30 e 3350.39

Fonte: 120

Nota de Empenho: 10.04941-8 e 10.04942-6

VALOR: R\$ 14.500,00 (quatorze mil e quinhentos reais)

DATA DE ASSINATURA: 22/04/2010.

Retifica-se este Termo por ter saído incorreta a data de assinatura no Diário Oficial do dia: 19/04/2010, pág. 13.

**ESTADO DE MATO GROSSO
SECRETARIA DE ESTADO DE EDUCAÇÃO**

PORTARIA N.º 161/2010/GS/SEDUC/MT

Dispõe sobre o procedimento de prestação de contas de diárias concedidas no âmbito da Secretaria de Estado de Educação.

O Secretário de Estado de Educação, no uso de suas atribuições legais, e, Considerando o que dispõe o Decreto n.º 2.101, publicado no Diário Oficial do Estado de 24.08.2009,

RESOLVE:

Art. 1º. Determinar que todo servidor que receba diária deverá realizar a Prestação de Contas da viagem no prazo de 10 (dez) dias úteis do seu retorno à sede, na qual deverá conter:

I – Relatório de Viagem aprovado pelo superior imediato do servidor beneficiário;

II – Comprovante de embarque aéreo ou terrestre, quando se tratar de meio de transporte comercial, terrestre ou aéreo;

III – Cópia de certificado, diploma ou atestado no caso de participação em cursos, congressos, seminários, treinamentos e outros eventos similares, conforme previsto no artigo 3º, do Decreto n.º 4.630, de 11 de julho de 2002;

IV – Comprovante de depósito das diárias não utilizadas;

V – Termo de Visita, nos moldes da Portaria n.º 07/2010/GS/SEDUC/MT, de 11.01.10.

Parágrafo único. Sendo o meio de transporte veículo do Estado ou locado, a prestação contas, além do previsto nos incisos I a V, do *caput*, conterá:

I – Termo de Liberação de Veículo;

II – Check List - Termo de Entrega de Veículo;

III – Pelo menos uma cópia da nota fiscal/cupom fiscal de abastecimento do veículo referente ao trajeto percorrido ou justificativa do não abastecimento do mesmo, elaborada e assinada pelo motorista e pelo superior hierárquico.

Art. 2º. Os processos de Prestação de Contas de diárias deverão ser protocolados, dentro do prazo, no Protocolo Geral da SEDUC/MT, devendo sua tramitação observar o fluxograma anexo.

Art. 3º. Esta Portaria entra em vigor na data de sua publicação, revogando-se as disposições em contrário.

Art. 4º. Registre-se, Publique-se e Cumpra-se.

Cuiabá, 25 de março de 2010.

Ságuas Moraes Sousa
Secretário de Estado de Educação

Anexo Único Fluxograma

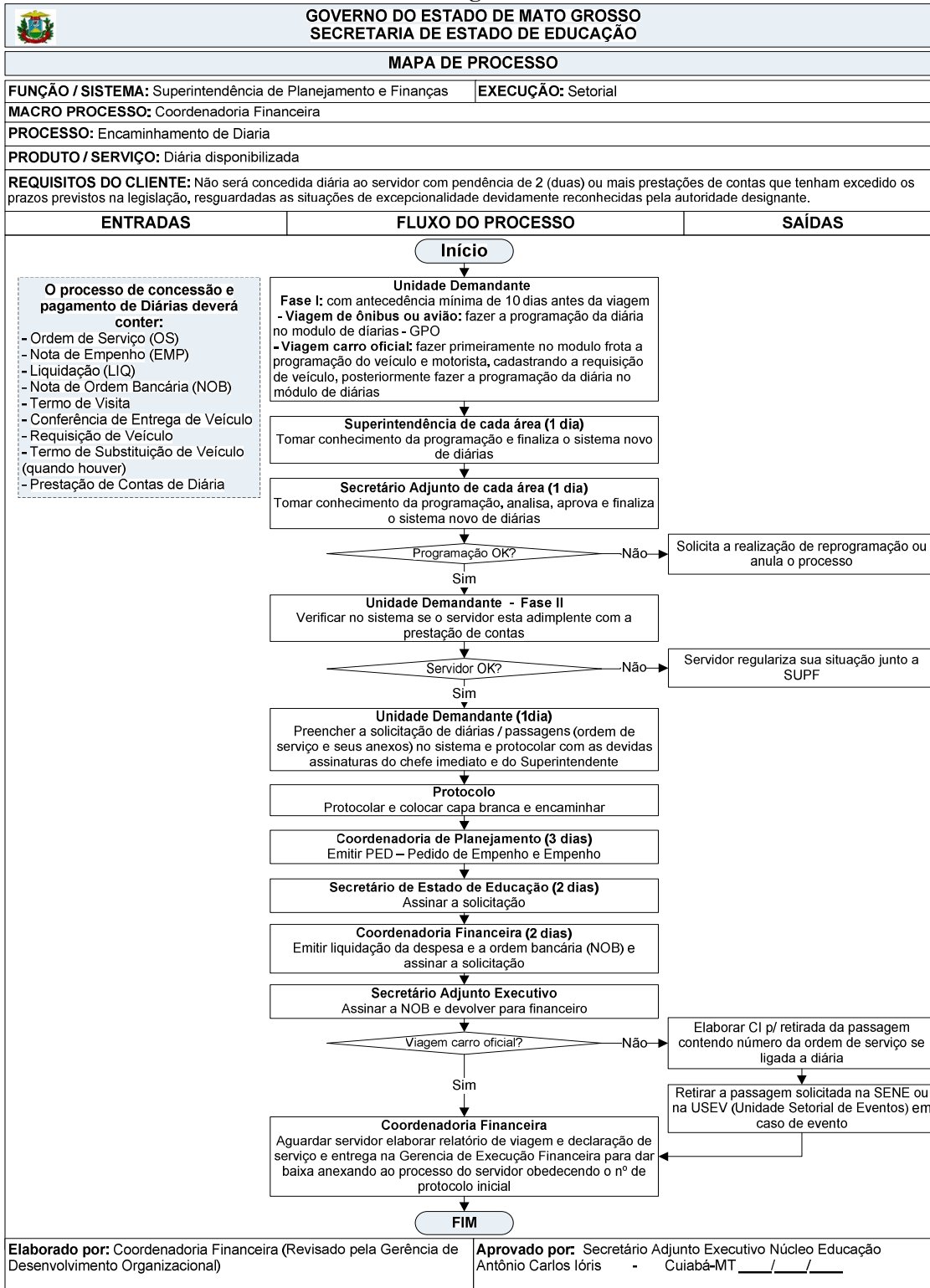

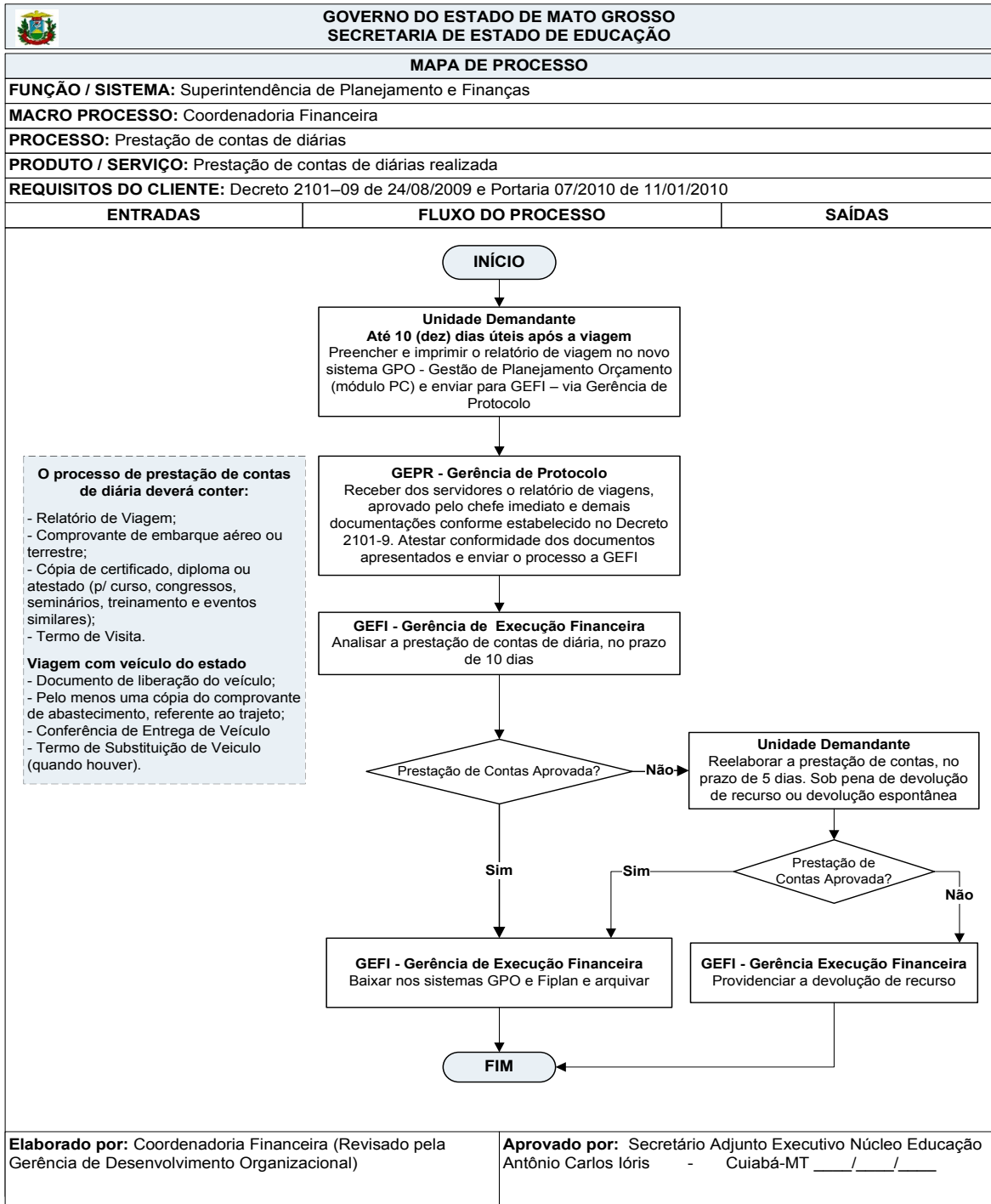

SECRETARIA DE ESTADO DE EDUCAÇÃO**PORTARIA N.º 197/2010-SEDUC - MT**

A **SECRETÁRIA DE ESTADO DE EDUCAÇÃO**, no uso das suas atribuições legais, considerando os documentos acostados no processo n.º 62215/2010.

RESOLVE:

Cessar a partir de 07 de junho de 2000, *para fins de Regularização Funcional*, os efeitos da Portaria n.º 90/2000-SEDUC de 25/02/2000, publicada no Diário Oficial de 31/03/2000, pág. 16, que designou **CÉLIA MARIA FERREIRA**, RG. n.º 0243934-4 SSP/MT, CPF. n.º 141.859.971-91, para exercer o Cargo de Secretária da EEPSG. "João Panarotto" - Cuiabá - MT.

C U M P R A - S E:
Cuiabá, 23 de abril de 2010.

ROSA NEIDE SANDES DE ALMEIDA
Secretária de Estado de Educação

PORTARIA N.º 211/2010-SEDUC - MT

A **SECRETÁRIA DE ESTADO DE EDUCAÇÃO**, no uso das suas atribuições legais, e considerando os documentos acostados no processo n.º 846486/2009.

RESOLVE:

Dispensar a partir de 01 de janeiro de 2005, *para fins de regularização funcional*, a servidora **MARIA JOSÉ MAGALHÃES DOS REIS**, RG. n.º 0272643-2 SSP/MT, CPF. n.º 229.608.721-34, da função Auxiliar Administrativo na Escola Estadual de 1º Grau "Salim Nadaf", do município de Várzea Grande - MT, admitida conforme Portaria n.º 1651/SEC de 30/06/1980, publicada no Diário Oficial de 02/07/1980, pág. 07.

C U M P R A - S E:
Cuiabá, 23 de abril de 2010.

ROSA NEIDE SANDES DE ALMEIDA
Secretária de Estado de Educação

PORTARIA N.º 212/2010-SEDUC - MT

A **SECRETÁRIA DE ESTADO DE EDUCAÇÃO**, no uso das suas atribuições legais, e considerando os documentos acostados no processo n.º 638922/2008.

RESOLVE:

Dispensar a partir de 19 de setembro de 1995, *para fins de regularização funcional*, a servidora **ELENA ASSMANN**, RG. n.º 235628 SSP/MT, CPF. n.º 299.942.411-68, do cargo de Agente de Portaria na Escola Estadual de 1º "São Vicente de Paula", do município de Sinop - MT, admitida conforme Portaria n.º 307/87-SEC de 20/03/1987, publicada no Diário Oficial de 27/03/87, pág. 08.

C U M P R A - S E:
Cuiabá, 23 de abril de 2010.

ROSA NEIDE SANDES DE ALMEIDA
Secretária de Estado de Educação

PORTARIA N.º 217/2010-SEDUC - MT

A **SECRETÁRIA DE ESTADO DE EDUCAÇÃO**, no uso das suas atribuições legais, e considerando os documentos acostados no processo n.º 220645/2010.

RESOLVE:

Dispensar a partir de 02 de março de 1975, *para fins de regularização funcional*, a servidora **MARIA AUXILIADORA BOTELHO RIBEIRO**, RG. n.º 566296 SSP/MT, CPF. n.º 176.105.751-00, do cargo de Professora no Grupo Escolar Alina Nascimento Tocantins, do município de Cuiabá - MT, admitida conforme Portaria n.º 2020/74-SEC de 30/04/1974, publicada no Diário Oficial de 24/07/74, pág. 10.

C U M P R A - S E:
Cuiabá, 23 de abril de 2010.

ROSA NEIDE SANDES DE ALMEIDA
Secretária de Estado de Educação

PORTARIA N.º 218/2010-SEDUC - MT

O **SECRETÁRIO DE ESTADO DE EDUCAÇÃO**, no uso das suas atribuições legais, e considerando os documentos acostados no processo n.º 219298/2010.

RESOLVE:

Dispensar a partir de 16 de maio de 1981, *para fins de regularização funcional*, a servidora **DILZINETE ROCHA DE CAMPOS**, RG. n.º 0056431-1 SSP/MT, CPF. n.º 176.075.231-20, da admissão para prestar serviços na Escola Estadual de I Grau Núcleo Habitacional Grande Terceiro, do município de Cuiabá - MT, conforme Portaria n.º 4235-SEC de 05/06/1978, publicada no Diário Oficial de 24/08/78, pág. 10.

C U M P R A - S E:

Cuiabá, 23 de abril de 2010.

ROSA NEIDE SANDES DE ALMEIDA
Secretária de Estado de Educação

PORTARIA N.º 221/2010/GAB/SEDUC/MT

A **SECRETARIA DE ESTADO DE EDUCAÇÃO**, no uso de suas atribuições legais, e:

Considerando a implementação do Prêmio Nacional de Referência em Gestão Escolar, que tem por objetivo estimular o desenvolvimento da gestão democrática na escola, desenvolvendo uma cultura de auto-avaliação, com foco no compromisso de uma aprendizagem de qualidade e na valorização das experiências inovadoras e bem sucedidas de Gestão das Escolas Públicas de Educação Básica. Promovido pelas Instituições CONSED, UNESCO, FUNDAÇÃO ROBERTO MARINHO e das SECRETARIAS ESTADUAIS DE EDUCAÇÃO.

RESOLVE:

Artigo 1º. Instituir o **Comitê Estadual** para promover as atividades relativas ao processo de avaliação e premiação do Prêmio Nacional de Referência em Gestão Escolar.

Artigo 2º. O **Comitê Estadual** compõe da representação das instituições educacionais abaixo descritas:

Catarina de Arruda Cortez - representante da Superintendência de Gestão escolar (SUGT/SEDUC);

Rosemery Celeste Petter - representante da Universidade Federal de Mato Grosso (UFMT);

Francisco Antonio de Sousa - representante da Superintendência de Educação Básica (SUEB/SEDUC);

Evanildes de Arruda Bordalho - representante da Secretaria Municipal de Educação (SME);

Vera Lúcia Valadares - representante da União dos Dirigentes Matogrossense de Educação (UNDIME);

Lucia Ida Oliveira fortes Pereira - representante da Superintendência de Formação Profissional (SUFF/SEDUC);

Cátia Cristina Alcântara de Figueiredo - representante da Superintendência de Gestão Escolar (SUGT/SEDUC);

Júlio Monteiro Filho - representante da Superintendência de Gestão Escolar (SUGT/SEDUC);

Martha Filomena Hadad Simioni Santos - representante da Superintendência de Gestão Escolar (SUGT/SEDUC);

Terezinha Alves Ribeiro - representante da Superintendência de Gestão Escolar (SUGT/SEDUC).

Artigo 3º. Esta Portaria entra em vigor na data de sua publicação, revogando-se as disposições em contrário.

Artigo 4º. Registre-se, Publique-se e Cumpra-se.

Cuiabá/MT, 19 de abril de 2010.

ROSA NEIDE SANDES DE ALMEIDA
Secretária de Estado de Educação

PORTARIA N.º 210 /2010/GS/SEDUC/MT

Dispõe sobre o relatório de acompanhamento e fiscalização da execução de obras como procedimento obrigatório da Superintendência da estrutura Escolar e, principalmente pelos fiscais de obras no âmbito da Secretaria de Estado de Educação.

A Secretária de Estado de Educação, no uso de suas atribuições legais e, considerando o que dispõe os artigos 67 e 68 da lei 8.666/93,

RESOLVE:

Art. 1º. Instituir o Relatório de Acompanhamento e Fiscalização da Execução de Obras, conforme anexo, como documento de uso obrigatório pelos fiscais de obras nos procedimentos de vistorias e medições, visando melhor controle da legalidade no que tange as obras públicas, sem prejuízo das demais exigências estabelecidas em leis.

Parágrafo Único. O Relatório de que trata o *caput* deverá ser elaborado periodicamente pelos fiscais de obra, sempre que o mesmo realizar vistoria ou medição de obra que esteja sob sua responsabilidade.

Art. 2º. A não confecção do relatório pelo fiscal do contrato após as vistorias e medições, acarretará na responsabilização do servidor pelos seus atos e omissões, não podendo alegar desconhecimento de matéria e atribuições.

Art. 3º. Confeccionado o relatório, o fiscal deverá encaminhá-lo para a homologação obrigatória da Superintendência da Estrutura Escolar.

§ 1º. O relatório será obrigatoriamente acompanhado de registro fotográfico que demonstre a situação da obra no momento em que foi realizado a fiscalização.

§ 2º. Cada fiscal deverá manter registro próprio de todos os relatórios por ele elaborados sobre a execução das obras de sua responsabilidade, estando os documentos sempre disponíveis para possíveis solicitações dos órgãos de controle e fiscalização.

§ 3º. Ficam os fiscais de obras obrigados da juntada e remessa do relatório e dos registros fotográficos a Coordenadoria de Aquisições e Contratos para o anexo dos mesmos aos autos de origem.

Art. 4º. Deverão os fiscais de obras juntar aos processos de pagamentos das medições cópias dos respectivos Relatórios de Acompanhamento e Fiscalização, como documento indispensável ao processamento da despesa.

Art. 5º O processo de pagamento da primeira medição deverá ser instruído com comprovante de entrega pessoal, ou por Aviso de Recebimento, de todos os documentos relativos ao projeto da obra (projetos, planilha orçamentária, memorial descritivo) ao (a) Diretor (a) da unidade onde será executada.

§ 1º O fiscal da obra é o responsável pela entrega imediata dos documentos descritos no *caput* e, juntada do comprovante ao processo de pagamento.

§ 2º A ausência do comprovante impede a normal tramitação do processo de pagamento.

Art. 6º. A Superintendência da Estrutura Escolar fica obrigada a emitir bimestralmente relatório de andamento de todas as obras em curso e enviá-los ao Gabinete do Secretário, e à Unidade Setorial de Controle Interno.

Art. 7º. Esta Portaria entra em vigor na data de sua publicação, revogando-se as disposições em contrário.

Art. 8º. Registre-se, Publique-se e Cumpra-se.

Cuiabá-MT, 15 de abril de 2010.

ROSA NEIDE SANDES DE ALMEIDA
 Secretária de Estado de Educação

ANEXO ÚNICO

GOVERNO DE MATO GROSSO				
SECRETARIA DE ESTADO DE EDUCAÇÃO				
SUPERINTENDENCIA DE ACOMPANHAMENTO E MONITORAMENTO DA ESTRUTURA ESCOLAR				
RELATÓRIO DE ACOMPANHAMENTO E FISCALIZAÇÃO DA EXECUÇÃO DE OBRAS				
	nº _____/_____/_____			
Objeto (especificar a obra):	Licitação:	Contrato n.º:	Convênio n.º:	Início Vigência:
	Execução física da obra (%)		Ordem de Serviços	
	_____% executado	_____% a executar	nº _____/_____/_____	Data: ____/____/_____
Empresa Contratada:	Valor Total Empenho:	Valor Liquidado:	Valor Pago:	Saldo
	R\$ _____	R\$ _____	R\$ _____	R\$ _____
Fiscal do contrato:	Engenheiro responsável pela empresa:	Medição nº	Vistoria:	
Informações Gerais:				
<small>Obs.: deverão constar obrigatoriamente neste relatório os seguintes itens: 1) Paralisação; 2) Atrasos; 3) Se os profissionais responsáveis pelo preposto são os indicados na licitação; 4) Se os materiais aplicados são os constantes da contratação; 5) Se existem placas com as devidas indicações conforme contratado; 6) Se o cronograma físico de execução está sendo cumprido; 7) Relatar as condições de segurança e higiene do trabalho; 8) Relatar sobre a situação dos encargos trabalhistas e previdenciários dos funcionários do preposto; 9) Se as possíveis exigências dos órgãos licenciadores estão sendo cumpridos; 10) Se as notificações feitas pela SEDUC (Fiscalização) estão sendo Providenciadas; 11) Relatar pormenorizadamente acerca da qualidade da obra.</small>				
Assinatura do Fiscal do Contrato:	Visto da Empresa:			
Data: / /	Data: / /			

PORTARIA N° 224/2010/GS/SEDUC/MT

A Secretária de Estado de Educação no uso de suas atribuições conferidas pela Constituição Estadual, em especial, artigo 71, I e IV e com fulcro na Lei 8.666/93, que institui normas para licitações e contratos da administração pública e da outras providências,

RESOLVE:

Art. 1º. Instaurar Processo Administrativo com o fito de *apurar suposta responsabilidade da empresa Construtora Planecon Ltda*, pessoa jurídica de direito privado, inscrita no CNPJ sob o nº.05.896.872/0001-01, com sede social na Av. Rua Jornalista Jaques Brunini, Qd 01, casa 03, Bairro Jardim Europa, Cuiabá - MT, *pela inexecução parcial do Contrato n.º 195/2007 de 28 de dezembro de 2007, tendo como objeto: Reforma Geral da Parte Física da Escola, ampliação de 01 sala de aula e refeitório, adequação ao PNE na EE Maria Leite Marcoski, no Município de Várzea Grande MT., conforme planilha de detalhamento descrita no anexo I da Tr n.º 909/2007e Anexo II da Tomada de preços n. 021/2007.*

Art. 2º. Constituir Comissão Especial de Processo Administrativo, composta pelos servidores públicos estaduais, *Elzimar Rodrigues de Moura*, advogada OAB/MT nº. 8.041, matrícula 205079, *Laudelina Ferreira Torres*, advogada OAB/MT nº. 13.361, matrícula 216131 e *Guimar Alves Martins*, advogada OAB/MT nº. 12316, matrícula 2692041-2, todos lotados na Assessoria Jurídica da SEDUC, para sob a presidência do primeiro, apurar as irregularidades oriundas da inexecução parcial da obra supracitada.

Art. 3º. Determinar que a referida comissão inicie suas atividades no prazo de 03 (três) dias da publicação desta Portaria em Diário Oficial do Estado, devendo concluir seus trabalhos no prazo de 60 (sessenta) dias a contar da notificação do representante legal da empresa, admitida a prorrogação por igual prazo ou a continuidade excepcional do instrutório, sob motivação, para garantir o esclarecimento dos fatos e o exercício pleno da defesa, observando todos os preceitos legais e regulamentares, em especial o que dispõe a Instrução Normativa N.º 007/GS/SEDUC/2009, publicada no Diário Oficial de 19.02.2010.

Art. 4º. Esta Portaria entrará em vigor na data de sua publicação.

Art. 5º. Publique-se, Registre-se, e Cumpra-se.

Cuiabá, 20 de 03 abril de 2010.

Rosa Neide Sandes de Almeida
Secretária de Estado de Educação

PORTARIA N° 225/2010/GS/SEDUC/MT

A Secretária de Estado de Educação no uso de suas atribuições conferidas pela Constituição Estadual, em especial, artigo 71, I e IV e com fulcro na Lei 8.666/93, que institui normas para licitações e contratos da administração pública e da outras providências,

RESOLVE:

Art. 1º. Instaurar Processo Administrativo com o fito de *apurar suposta responsabilidade da empresa FIEL CONSTRUÇÕES E COMÉRCIO LTDA*, pessoa jurídica de direito privado, inscrita no CNPJ sob o nº.03.532.454/0001-01, com sede social na Rua 48, nº 71, bairro: Boa Esperança, Cuiabá - MT, *pela inexecução parcial do Contrato n.º 208/2008 de 22 de dezembro de 2008, tendo como objeto execução dos serviços de Reforma Geral da parte física e adequação do espaço para funcionamento do Arquivo Geral da Seduc conforme planilha de detalhamento descrita no anexo I da Tr n.º 1051/2008 e planilha orçamentária (conforme CD, em Pdf), anexo II da Tomada de Preços n. 029/2008..*

Art. 2º. Constituir Comissão Especial de Processo Administrativo, composta pelos servidores públicos estaduais, *Elzimar Rodrigues de Moura*, advogada OAB/MT nº. 8.041, matrícula 205079, *Laudelina Ferreira Torres*, advogada OAB/MT nº. 13.361, matrícula 216131 e *Francisco Carlos de Lima Oliveira*, advogado OAB/MT nº. 10.968, matrícula 205105, todos lotados na Assessoria Jurídica da SEDUC, para sob a presidência do primeiro, apurar as irregularidades oriundas da inexecução parcial da obra supracitada.

Art. 3º. Determinar que a referida comissão inicie suas atividades no prazo de 03 (três) dias da publicação desta Portaria em Diário Oficial do Estado, devendo concluir seus trabalhos no prazo de 60 (sessenta) dias a contar da notificação do representante legal da empresa, admitida a prorrogação por igual prazo ou a continuidade excepcional do instrutório, sob motivação, para garantir o esclarecimento dos fatos e o exercício pleno da defesa, observando todos os preceitos legais e regulamentares, em especial o que dispõe a Instrução Normativa N.º 007/GS/SEDUC/2009, publicada no Diário Oficial de 19.02.2010.

Art. 4º. Esta Portaria entrará em vigor na data de sua publicação.

Art. 5º. Publique-se, Registre-se, e Cumpra-se.

Cuiabá, 20 de 03 abril de 2010.

Rosa Neide Sandes de Almeida
Secretário de Estado de Educação

PORTARIA 227/2010/GS/SEDUC/MT

A SECRETÁRIA DE ESTADO DE EDUCAÇÃO, no uso da atribuição legal que confere o artigo 50, parágrafo único, da lei complementar 207, de 29 de Dezembro de 2004;

RESOLVE:

Art. 1º. Prorrogar por igual período os efeitos da portaria n.º 418/2009/GS/SEDUC/MT, publicada no Diário Oficial de 14.10.09, que instaurou a Sindicância Administrativa 739362/2009.

Art. 2º. Registre-se, Publique-se e Cumpra-se.

Cuiabá/MT, 23 de abril de 2010.

ROSA NEIDE SANDES ALMEIDA
Secretário de Estado de Educação

SETECS

SECRETARIA DE ESTADO DE TRABALHO EMPREGO CIDADANIA E ASSISTÊNCIA SOCIAL

EDITAL DE CONVOCAÇÃO

A SECRETARIA DE ESTADO DE TRABALHO, EMPREGO, CIDADANIA E ASSISTÊNCIA SOCIAL, com base no Edital N° 001/2009 e 004/2009 referente ao Processo Seletivo para provimento de vagas e formação de cadastro de reserva por meio de contratação temporária para Unidade do Lar da Criança, **CONVOCA** os candidatos abaixo relacionados, conforme a ordem de classificação, para preenchimento das vagas remanescentes.

Registre-se que os respectivos candidatos deverão comparecer nesta Secretaria munidos dos documentos exigidos à regularidade da contratação, no prazo de 3 (três) dias úteis, contados a partir da data da publicação do presente.

PERFIL – ALMOXARIFE

NOME	CARGO
Cleberson Camargo da Silva Neves	Almoxarife
Maria Aparecida Ribeiro da Cunha	Almoxarife

PERFIL – COZINHEIRA

NOME	CARGO
Evanildes de Arruda Fortes	Cozinheira
Azita Lucia Ferreira Leite	Cozinheira

PERFIL – TÉCNICO DE ENFERMAGEM

NOME	CARGO
EDUARDO MORAIS ALVES	Técnico de Enfermagem

EXTRATO DISTRATO AO CONTRATO ADMINISTRATIVO DE SERVIDOR TEMPORÁRIO N° 049/2008/SETECS/MT

PARTES: Secretaria de Estado de Trabalho, Emprego, Cidadania e Assistência Social - SETECS e a Sra. Sheila Cristina Ribeiro da Silva.

OBJETO: O presente tem por objeto celebrar o Distrato do Contrato n° 049/2008/SETECS, que fica extinto a partir do dia 01 de abril de 2010 em todos os seus termos e condições.

FUNDAMENTAÇÃO LEGAL: Fundamenta-se o presente Distrato no art. 79, II, da Lei nº 8.666/93 e suas alterações.

ASSINAM:

TEREZINHA DE SOUZA MAGGI

Secretária de Estado de Trabalho,
Emprego, Cidadania e Assistência Social
CONTRATANTE

SHEILA CRISTINA RIBEIRO DA SILVA
CONTRATADA

EXTRATO DO PRIMEIRO TERMO ADITIVO AO CONTRATO N° 001/2009/SAD/MT

PARTES: A Secretaria de Estado de Administração - SAD e a empresa Fundação Universidade do Estado de Mato Grosso - UNEMAT.

DO OBJETIVO: O presente Termo Aditivo tem por objetivo alterar o prazo de vigência do Contrato Original por mais 06 (seis) meses, contados de 02 de março de 2010 à 01 de setembro de 2010.

DO FUNDAMENTO: Art. 57, II da Lei 8.666/93.

ASSINAM:

GERALDO A. DE VITTO JR.
Secretário de Estado de Administração
CONTRATANTE

TAISIR MAHMUDOKARIM
Representante Legal
CONTRATADA

RE-RATIFICAÇÃO DO EXTRATO AO PRIMEIRO TERMO ADITIVO AO TERMO DE COOPERAÇÃO TÉCNICA N° 019/2008

PARTES: Secretaria de Estado de Trabalho, Emprego, Cidadania e Assistência Social - SETECS/MT, CNPJ nº 03.507.415/0009-00, com a intervenção do Conselho Estadual do Trabalho - CETb/MT, e a Prefeitura Municipal de Alto Taquari/MT, CNPJ nº 01.362.680/0001-56.

OBJETO: Retificar o extrato do Primeiro Termo Aditivo ao Termo de Cooperação Técnica nº 019/2008, publicado no dia 14/01/2010, página 24, **onde se lê:** Objeto: O presente Termo Aditivo tem por finalidade alterar o Item 3.1.19 da Cláusula Terceira - Das Obrigações da Prefeitura, excluir a letra "c" do Item 6.1.1.1 da Cláusula Sexta - Bens Patrimoniais, e alterar a Cláusula Décima Terceira - Da Vigência, do Termo de Cooperação Técnica nº 019/2008, **leia-se:** Objeto: O presente Termo Aditivo tem por finalidade alterar o Item 3.1.19 da Cláusula Terceira - Das Obrigações da Prefeitura, e alterar a Cláusula Décima Terceira - Da Vigência, do Termo de Cooperação Técnica nº 019/2008.

RESOLUÇÃO N° 124/2010

O Conselho Estadual do Trabalho - CETb/MT, criado através do Decreto nº 37 de 13 de fevereiro de 1995, no uso de suas atribuições legais e regimentais, no plenário de sua reunião extraordinária de 14/04/2010.

Considerando o disposto na Resolução nº. 80/95 do Conselho Deliberativo do Fundo de Amparo ao Trabalhador - CODEFAT.

RESOLVE:

Art.1º Fica homologado o Conselho Municipal do Trabalho de Novo Mundo - MT.

Art. 2º Revogam-se as disposições em contrário.

Cuiabá MT, 14 de abril de 2010.

(original assinado)

MARIA DA GLÓRIA BORGES DA SILVA
Presidente do CETb/MT

SECITEC

SECRETARIA DE ESTADO DE CIÊNCIAS E TECNOLOGIA

EXTRATO DO CONTRATO N° 020/2010/SECITEC, referente ao Processo n°276344/2010/ SECITEC CONTRATANTE: Secretaria de Estado de Ciência e Tecnologia -SECITEC- CNPJ N° 04.921.881/0001-34.

CONTRATADO: E-Cuiabá Soluções para Internet Ltda - CNPJ: 05.026.955/0001-31.

OBJETO: Contratação de empresa especializada em curso preparatório para vestibular à distância na modalidade semi-presencial, realizado via internet, para atender a Secretaria de Ciência e Tecnologia.

VALOR GLOBAL: R\$ 6.044.625,00 (seis milhões, quarenta e quatro mil e seiscentos e vinte e cinco reais).

DOTAÇÃO ORÇAMENTÁRIA: 26101.3919.33903900-100.

DA VIGÊNCIA: Este instrumento vigorará a partir da data de sua assinatura até 31/12/2010, tendo eficácia legal após a publicação do seu extrato no Diário Oficial do Estado de Mato Grosso.

ASSINATURA: 22/04/2010.

ASSINAM: **ILMA GRISOSTE BARBOSA** – Secretária de Estado de Ciência e Tecnologia/SECITEC – Contratante – **KLEBER DENIS PINTO** – E-Cuiabá Soluções para Internet Ltda – Contratada.

EXTRATO DE CONTRATO N°021/2010/SECITEC/MT

CONTRATANTE: Secretaria de Estado de Ciência e Tecnologia - SECITEC/MT – CNPJ nº.04.921.881/0001

CONTRATADO: Empresa Sette Locação de Som Luz e Palco Ltda - ME – CNPJ nº.08.337.158/0001-63

PROCESSO n° 237879/2010/SECITEC

OBJETIVO: Contratação de empresa especializada nos serviços de palco, iluminação e sonorização de alta performance, para atender a Secretaria de Estado de Ciência e Tecnologia nos eventos da Coordenadoria de Popularização da Ciência.

VALOR ESTIMADO: R\$ 49.231,00 (quarenta e nove mil duzentos e trinta e um reais)

DOTAÇÃO ORÇAMENTÁRIA:

26101.3039.3390.3900-100

DA VIGÊNCIA: até 31/12/2010 a partir de sua assinatura.

ASSINAM: **Francisco Tarquínio Daltro** - Secretário de Estado de Ciência e Tecnologia SECITEC/MT – Contratante e **Lademir Sette** – Sette Locação de Som Luz e Palco Ltda - ME.

EXTRATO DO SEGUNDO TERMO ADITIVO AO CONTRATO N° 166/2008/SECITEC

CONTRATANTE: Secretaria de Estado de Ciência e Tecnologia – SECITEC/MT – CNPJ: 04.921.881/0001-34.

CONTRATADO: Empresa Condor Construções, Conservação e Limpeza Ltda. CNPJ: 32.937.609/0001-88.

OBJETO: Adita-se ao Contrato **166/2008/SECITEC**, na sua **Cláusula Quinta – Dos Serviços de Limpeza e Manutenção** – No subitem 5.3 – Da Quantificação, acrescentando mais 01 (um) motorista com carga horária de 40 (quarenta) horas semanais e **Cláusula Sexta – Do Preço**, o valor de **R\$ 13.750,00** (treze mil e setecentos e cinquenta reais), referente ao acréscimo de 25% (vinte e cinco por cento) no valor contratual.

ASSINAM: **Francisco Tarquínio Daltro** - Secretário de Estado de Ciência e Tecnologia SECITEC/MT – Empresa Condor Construções, Conservação e Limpeza Ltda.

SES

SECRETARIA DE ESTADO DE SAÚDE

EXTRATO DO TERMO DE CONVÊNIO N° 006/2010.

Processo: **850698/2009**

PARTES: SECRETARIA DE ESTADO DE SAÚDE DE MATO GROSSO/FUNDO ESTADUAL DE SAÚDE – CNPJ – MF N° 04.441.389/0001-61 e a **DIOCESE DE RONDONÓPOLIS – PASTORAL DA MULHER MARGINALIZADA** – CNPJ – MF N° 03.843.307/0001- 42.

CLÁUSULA PRIMEIRA – DO OBJETO

O presente instrumento tem por objeto o repasse de incentivo financeiro para a execução do projeto que visa à promoção e prevenção as DST/AIDS e apoio as pessoas vivendo com o vírus HIV/AIDS (PVHA), conforme Plano de Trabalho.

CLÁUSULA TERCEIRA – DO PRAZO DE VIGÊNCIA

O presente Convênio terá duração de **06 (seis) meses**, contados a partir de sua assinatura.

CLÁUSULA QUARTA – DO VALOR

O valor global do presente Termo de Convênio é de **R\$ 45.000,00** (quarenta e cinco mil reais).

Unidade Orçamentária: **21601 – Fundo Estadual de Saúde**

Programa: **275 – Consolidação das Ações de Vigilância em Saúde**

Projeto/Atividade: **3712 – Vigilância das Doenças e Agravos Transmissíveis e não Transmissíveis**

Microrregião: **9900 - Estado**

Natureza da Despesa: **3350-4300 – Subvenções Sociais**

Fonte de recursos: **112 – Recurso para Apoio das Ações Serviços da Saúde**

EMPENHO: 21601.0001.09.21147-2

Data: 02/12/2009

DATA DE ASSINATURA: 31/03/2010

SIGNATÁRIOS:

KAMIL HUSSEIN FARES

Secretário de Estado de Saúde/MT
CPF nº. 094.628.999-91

JUVENTINO KESTERING

Bispo Diocesano da Pastoral
da Mulher Marginalizada
CPF nº 080.639.669-53

CONVOCAÇÃO

O Conselho Estadual de Saúde, convoca todas as Entidades, Instituições, Associações, Movimentos e outros, descritos na Lei Complementar 22/92, descritas abaixo, para encaminharem através de ofício os nomes dos Conselheiros Titulares e respectivo Suplente, para a devida nomeação da composição do biênio 2010/2012, impreterivelmente até o dia 27 de abril de 2010

I - representantes do Governo, Prestadores de Serviços e Trabalhadores do Setor Saúde, com 50 (cinquenta por cento) de representação:

- 01 (um) representante do Poder Executivo, indicado pelo Governador do Estado;
- 02 (dois) representantes da Secretaria de Estadual de Saúde;
- 01 (um) representante do Instituto de Previdência do Estado-IPEMAT;
- 01 (um) representante da Secretaria Estadual de Meio Ambiente/Fundação Estadual de Meio Ambiente;
- 01 (um) representante do Conselho dos Secretários Municipais de Saúde do Estado-COSEMS/MT;
- 01 (um) representante da Universidade Federal de Mato Grosso;
- 01 (um) representante da Federação das Misericórdias, Hospitais e Entidades Filantrópicas do Estado;
- 01 (um) representante do Sindicato dos Estabelecimentos de Serviços de Saúde do Estado;
- 01 (um) representante da Coordenadoria de Cooperação Técnica do INAMPS;
- 01 (um) representante do Sindicato dos Trabalhadores da Saúde e Meio Ambiente-SISMA;
- 04 (quatro) representantes indicados pelas entidades das seguintes categorias profissionais: Enfermagem, Odontologia, Farmácia, Serviço Social, Medicina, Nutrição, Engenharia Sanitária, Psicologia, Medicina Veterinária, Fisioterapia, Fonoaudiologia e Educação Física.

II - representantes dos Usuários com 50% (cinquenta por cento) de representantes:

- 01 (um) representante da Federação dos Trabalhadores da Agricultura-FETAGRI;
- 01 (um) representante da Federação Mato-grossense de Associações de Moradores;
- 01 (um) representante da Associação dos Deficientes;

d) 01 (um) representante da Associação dos Portadores de Patologias;

e) 01 (um) representante do Grupo Saúde Popular/MOPS;

f) 01 (um) representante da Associação dos Aposentados do Estado;

g) 01 (um) representante de Entidades de Defesa dos Direitos da Criança e do Adolescente;

h) 01 (um) representante do Conselho Indigenista Missionário;

i) 01 (um) representante do Movimento Ambientalista e Ecológico;

j) 01 (um) representante do Sindicato dos Garimpeiros;

l) 01 (um) representante do Núcleo de Estudos e Organização da Mulher;

m) 01 (um) representante da Associação de Proteção das Vítimas de Acidentes do Trabalho em Transito;

n) 01 (um) representante do Sindicato de Profissionais da Educação;

o) 01 (um) representante Classista das Centrais Sindicais;

p) 01 (um) representante do Movimento de Raças.

SEDER

SECRETARIA DE ESTADO DE DESENVOLVIMENTO RURAL

EXTRATO DO TERMO DE COMODATO

PARTES: SECRETARIA DE ESTADO DE DESENVOLVIMENTO RURAL – SEDER/MT CNPJ nº. 03.507.415/0012-05, e a PREFEITURA MUNICIPAL DE NOVA MONTE VERDE – CNPJ nº. 37465.556/0001-63

OBJETO: Comodatos de equipamentos de agroindústria nº. 263, 264, 265, 266.

VIGÊNCIA DO COMODATO: 31 de dezembro de 2010.

DATA DA ASSINATURA: 30 de março 2010

ASSINA: O SECRETARIO DE ESTADO DE DESENVOLVIMENTO RURAL – Sr. Neldo Egon Weirich, CPF nº. 134.912.290-49 e RG nº. 1.552.788 SSP/GO. Sr. Beatriz de Fátima Sueck Lemes Prefeita Municipal de Nova Monte Verde MT.

EXTRATO DO TERMO DE COMODATO

PARTES: SECRETARIA DE ESTADO DE DESENVOLVIMENTO RURAL – SEDER/MT CNPJ nº. 03.507.415/0012-05, e a PREFEITURA MUNICIPAL DE DOM AQUINO – CNPJ nº. 03.347.119/0001-23.

OBJETO: Comodatos de equipamentos de agroindústria nº. 323, 324.

VIGÊNCIA DO COMODATO: 31 de dezembro de 2010.

DATA DA ASSINATURA: 30 de março 2010

ASSINA: O SECRETARIO DE ESTADO DE DESENVOLVIMENTO RURAL – Sr. Neldo Egon Weirich, CPF nº. 134.912.290-49 e RG nº. 1.552.788 e o Sr. Eduardo Zeferino, Prefeito Municipal de Dom Aquino MT.

EXTRATO DO TERMO DE COMODATO

PARTES: SECRETARIA DE ESTADO DE DESENVOLVIMENTO RURAL – SEDER/MT CNPJ nº. 03.507.415/0012-05, e a PREFEITURA MUNICIPAL DE MARCELÂNDIA – CNPJ nº. 03.238.987/0001-75

OBJETO: Comodatos de equipamentos de agroindústria nº. 151.

VIGÊNCIA DO COMODATO: 31 de dezembro de 2010.

DATA DA ASSINATURA: 30 de março 2010

ASSINA: O SECRETARIO DE ESTADO DE DESENVOLVIMENTO RURAL – Sr. Neldo Egon Weirich, CPF nº. 134.912.290-49 e RG nº. 1.552.788 SSP/GO. Sr ADALBERTO NAVAIR DIAMANTE, Prefeito Municipal de Marcelândia MT.

EXTRATO DO TERMO DE COMODATO

PARTES: SECRETARIA DE ESTADO DE DESENVOLVIMENTO RURAL – SEDER/MT CNPJ nº. 03.507.415/0012-05, e a PREFEITURA MUNICIPAL DE PARANAÍTA – CNPJ nº. 03.239.043/0001-12

OBJETO: Comodatos de equipamentos de agroindústria nº. 269, 270, 271, 272.

VIGÊNCIA DO COMODATO: 31 de dezembro de 2010.

DATA DA ASSINATURA: 30 de março 2010

ASSINA: O SECRETARIO DE ESTADO DE DESENVOLVIMENTO RURAL – Sr. Neldo Egon Weirich, CPF nº. 134.912.290-49 e RG nº. 1.552.788 SSP/GO. Sr PEDRO HIDEO MIYAZIMA, Prefeito Municipal de Paranaíta MT.

EXTRATO DO TERMO DE COMODATO

PARTES: SECRETARIA DE ESTADO DE DESENVOLVIMENTO RURAL – SEDER/MT CNPJ nº. 03.507.415/0012-05, e a PREFEITURA MUNICIPAL DE NOVA NAZARÉ – CNPJ nº. 04.202.280/0001-71

OBJETO: Comodatos de equipamentos de agroindústria nº. 390.

VIGÊNCIA DO COMODATO: 31 de dezembro de 2010.

DATA DA ASSINATURA: 30 de março 2010

ASSINA: O SECRETARIO DE ESTADO DE DESENVOLVIMENTO RURAL – Sr. Neldo Egon Weirich, CPF nº. 134.912.290-49 e RG nº. 1.552.788 SSP/GO. Sr RAILDA DE FÁTIMA ALVES, Prefeito Municipal de Nova Nazaré MT.

EXTRATO DO TERMO DE COMODATO

PARTES: SECRETARIA DE ESTADO DE DESENVOLVIMENTO RURAL – SEDER/MT CNPJ nº. 03.507.415/0012-05, e a PREFEITURA MUNICIPAL DE CUIABÁ – CNPJ nº. 03.533.064/0001-46.

OBJETO: Comodatos de equipamentos de agroindústria nº. 346.

VIGÊNCIA DO COMODATO: 31 de dezembro de 2010.

DATA DA ASSINATURA: 30 de março 2010

ASSINA: O SECRETARIO DE ESTADO DE DESENVOLVIMENTO RURAL – Sr. Neldo Egon Weirich, CPF nº. 134.912.290-49 e RG nº. 1.552.788 e o Sr. Wilson Pereira Dos Santos, Prefeito Municipal de Cuiabá MT.

EXTRATO DO TERMO DE COMODATO

PARTES: SECRETARIA DE ESTADO DE DESENVOLVIMENTO RURAL – SEDER/MT CNPJ nº. 03.507.415/0012-05, e a PREFEITURA MUNICIPAL DE MIRASSOL DO OESTE – CNPJ nº. 03.755.477/0001-75

OBJETO: Comodatos de equipamentos de agroindústria nº. 309.

VIGÊNCIA DO COMODATO: 31 de dezembro de 2010.

DATA DA ASSINATURA: 30 de março 2010

ASSINA: O SECRETARIO DE ESTADO DE DESENVOLVIMENTO RURAL – Sr. Neldo Egon Weirich, CPF nº. 134.912.290-49 e RG nº. 1.552.788 SSP/GO. Sr APARECIDO DONIZETE DA SILVA, Prefeito Municipal de Mirassol do Oeste MT.

EXTRATO DO TERMO DE COMODATO

PARTES: SECRETARIA DE ESTADO DE DESENVOLVIMENTO RURAL – SEDER/MT CNPJ nº. 03.507.415/0012-05, e a PREFEITURA MUNICIPAL DE PARANATINGA – CNPJ nº. 15.023.971/0001-24

OBJETO: Comodatos de equipamentos de agroindústria nº. 328, 329, 330.

VIGÊNCIA DO COMODATO: 31 de dezembro de 2010.

DATA DA ASSINATURA: 30 de março 2010

ASSINA: O SECRETARIO DE ESTADO DE DESENVOLVIMENTO RURAL – Sr. Neldo Egon Weirich, CPF nº. 134.912.290-49 e RG nº. 1.552.788 SSP/GO. Sr VILSON PIRES, Prefeito Municipal de Paranatinga MT.

EXTRATO DO TERMO DE COMODATO

PARTES: SECRETARIA DE ESTADO DE DESENVOLVIMENTO RURAL – SEDER/MT CNPJ nº. 03.507.415/0012-05, e a PREFEITURA MUNICIPAL DE NOVA SANTA HELENA – CNPJ nº. 04.214.704/0001-18

OBJETO: Comodatos de equipamentos de agroindústria nº. 175.

VIGÊNCIA DO COMODATO: 31 de dezembro de 2010.

DATA DA ASSINATURA: 30 de março 2010

ASSINA: O SECRETARIO DE ESTADO DE DESENVOLVIMENTO RURAL – Sr. Neldo Egon Weirich, CPF nº. 134.912.290-49 e RG nº. 1.552.788 SSP/GO. Sr DORIVAL LORCA, Prefeito Municipal de Nova Santa Helena MT.

EXTRATO DO TERMO DE COMODATO

PARTES: SECRETARIA DE ESTADO DE DESENVOLVIMENTO RURAL – SEDER/MT CNPJ nº. 03.507.415/0012-05, e a PREFEITURA MUNICIPAL DE COCALINHO – CNPJ nº. 00.965.145/0001-27.

OBJETO: Comodatos de equipamentos de agroindústria nº. 389, 392.

VIGÊNCIA DO COMODATO: 31 de dezembro de 2010.

DATA DA ASSINATURA: 30 de março 2010

ASSINA: O SECRETARIO DE ESTADO DE DESENVOLVIMENTO RURAL – Sr. Neldo Egon Weirich, CPF nº. 134.912.290-49 e RG nº. 1.552.788 e o Sr. Luiz Henrique do Amaral, Prefeito Municipal de Cocalinho MT.

EXTRATO DO TERMO DE COMODATO

PARTES: SECRETARIA DE ESTADO DE DESENVOLVIMENTO RURAL – SEDER/MT CNPJ nº. 03.507.415/0012-05, e a PREFEITURA MUNICIPAL DE NOBRES – CNPJ nº. 03.424.272/0001-07

OBJETO: Comodatos de equipamentos de agroindústria nº. 349.

VIGÊNCIA DO COMODATO: 31 de dezembro de 2010.

DATA DA ASSINATURA: 30 de março 2010

ASSINA: O SECRETARIO DE ESTADO DE DESENVOLVIMENTO RURAL – Sr. Neldo Egon Weirich, CPF nº. 134.912.290-49 e RG nº. 1.552.788 SSP/GO. Sr JOSÉ CARLOS DA SILVA, Prefeito Municipal de Nobres MT.

EXTRATO DO TERMO DE COMODATO

PARTES: SECRETARIA DE ESTADO DE DESENVOLVIMENTO RURAL – SEDER/MT CNPJ nº. 03.507.415/0012-05, e a PREFEITURA MUNICIPAL DE PLANALTO DA SERRA – CNPJ nº. 03.162.871/0001-44

OBJETO: Comodatos de equipamentos de agroindústria nº. 353.

VIGÊNCIA DO COMODATO: 31 de dezembro de 2010.

DATA DA ASSINATURA: 30 de março 2010

ASSINA: O SECRETARIO DE ESTADO DE DESENVOLVIMENTO RURAL – Sr. Neldo Egon Weirich, CPF nº. 134.912.290-49 e RG nº. 1.552.788 SSP/GO. Sr DÉNIO PEIXOTO RIBEIRO, Prefeito Municipal de Planalto da Serra MT.

EXTRATO DO TERMO DE COMODATO

PARTES: SECRETARIA DE ESTADO DE DESENVOLVIMENTO RURAL – SEDER/MT CNPJ nº. 03.507.415/0012-05, e a PREFEITURA MUNICIPAL DE NOVA UBIRATÁ – CNPJ nº. 01.614.521/0001-00

OBJETO: Comodatos de equipamentos de agroindústria nº. 233, 234, 235.

VIGÊNCIA DO COMODATO: 31 de dezembro de 2010.

DATA DA ASSINATURA: 30 de março 2010

ASSINA: O SECRETARIO DE ESTADO DE DESENVOLVIMENTO RURAL – Sr. Neldo Egon Weirich, CPF nº. 134.912.290-49 e RG nº. 1.552.788 SSP/GO. Sr OSMAR ROSSETO, Prefeito Municipal de Nova Ubitatá MT.

EXTRATO DO TERMO DE COMODATO

PARTES: SECRETARIA DE ESTADO DE DESENVOLVIMENTO RURAL – SEDER/MT CNPJ nº. 03.507.415/0012-05, e a PREFEITURA MUNICIPAL DE ALTO ARAGUAIA – CNPJ nº. 03.579.836/0001-80.

OBJETO: Comodatos de equipamentos de agroindústria nº. 394

VIGÊNCIA DO COMODATO: 31 de dezembro de 2010.

DATA DA ASSINATURA: 30 de março 2010

ASSINA: O SECRETARIO DE ESTADO DE DESENVOLVIMENTO RURAL – Sr. Neldo Egon Weirich, CPF nº. 134.912.290-49 e RG nº. 1.552.788 SSP/GO. Sr. Alcides Batista Filho, Prefeito Municipal de Alto Araguaia MT.

EXTRATO DO TERMO DE COMODATO

PARTES: SECRETARIA DE ESTADO DE DESENVOLVIMENTO RURAL – SEDER/MT CNPJ nº. 03.507.415/0012-05, e a PREFEITURA MUNICIPAL DE NOSSA SENHORA DO LIVRAMENTO – CNPJ nº. 03.507.514/0001-26

OBJETO: Comodatos de equipamentos de agroindústria nº. 347.

VIGÊNCIA DO COMODATO: 31 de dezembro de 2010.

DATA DA ASSINATURA: 30 de março 2010

ASSINA: O SECRETARIO DE ESTADO DE DESENVOLVIMENTO RURAL – Sr. Neldo Egon Weirich, CPF nº. 134.912.290-49 e RG nº. 1.552.788 SSP/GO. Sr ZENILDO PACHECO SAMPAIO, Prefeito Municipal de Nossa senhora do Livramento MT.

EXTRATO DO TERMO DE COMODATO

PARTES: SECRETARIA DE ESTADO DE DESENVOLVIMENTO RURAL – SEDER/MT CNPJ nº. 03.507.415/0012-05, e a PREFEITURA MUNICIPAL DE NOVO HORIZONTE DO NORTE – CNPJ nº. 03.238.888/0001-93

OBJETO: Comodatos de equipamentos de agroindústria nº. 292, 293, 294.

VIGÊNCIA DO COMODATO: 31 de dezembro de 2010.

DATA DA ASSINATURA: 30 de março 2010

ASSINA: O SECRETARIO DE ESTADO DE DESENVOLVIMENTO RURAL – Sr. Neldo Egon Weirich, CPF nº. 134.912.290-49 e RG nº. 1.552.788 SSP/GO. Sr JOÃO ANTÔNIO DE OLIVEIRA, Prefeito Municipal de Novo Horizonte do Norte MT.

EXTRATO DO TERMO DE COMODATO

PARTES: SECRETARIA DE ESTADO DE DESENVOLVIMENTO RURAL – SEDER/MT CNPJ nº. 03.507.415/0012-05, e a PREFEITURA MUNICIPAL DE ALTO TAQUARI – CNPJ nº. 01.362.680/0001-56.

OBJETO: Comodatos de equipamentos de agroindústria nº. 395

VIGÊNCIA DO COMODATO: 31 de dezembro de 2010.

DATA DA ASSINATURA: 30 de março 2010

ASSINA: O SECRETARIO DE ESTADO DE DESENVOLVIMENTO RURAL – Sr. Neldo Egon Weirich, CPF nº. 134.912.290-49 e RG nº. 1.552.788 SSP/GO. Sr Mauricio Joel de Sá, Prefeito Municipal de Alto Taquari MT.

EXTRATO DO TERMO DE COMODATO

PARTES: SECRETARIA DE ESTADO DE DESENVOLVIMENTO RURAL – SEDER/MT CNPJ nº. 03.507.415/0012-05, e a PREFEITURA MUNICIPAL DE NOVA BANDEIRANTES – CNPJ nº. 33.683.822/0001-73

OBJETO: Comodatos de equipamentos de agroindústria nº. 257, 258, 259, 260.

VIGÊNCIA DO COMODATO: 31 de dezembro de 2010.

DATA DA ASSINATURA: 30 de março 2010

ASSINA: O SECRETARIO DE ESTADO DE DESENVOLVIMENTO RURAL – Sr. Neldo Egon Weirich, CPF nº. 134.912.290-49 e RG nº. 1.552.788 SSP/GO. Sr VALDIR PEREIRA DOS SANTOS, Prefeito Municipal de Nova Bandeirantes MT.

EXTRATO DO TERMO DE COMODATO

PARTES: SECRETARIA DE ESTADO DE DESENVOLVIMENTO RURAL – SEDER/MT CNPJ nº. 03.507.415/0012-05, e a PREFEITURA MUNICIPAL DE NOVO MUNDO – CNPJ nº. 01.614.571/0001-33

OBJETO: Comodatos de equipamentos de agroindústria nº. 176, 179, 181.

VIGÊNCIA DO COMODATO: 31 de dezembro de 2010.

DATA DA ASSINATURA: 30 de março 2010

ASSINA: O SECRETARIO DE ESTADO DE DESENVOLVIMENTO RURAL – Sr. Neldo Egon Weirich, CPF nº. 134.912.290-49 e RG nº. 1.552.788 SSP/GO. Sr AURELINO PEREIRA DE BRITO FILHO, Prefeito Municipal de Novo Mundo MT.

EXTRATO DO TERMO DE COMODATO Nº. 397 / 2010

PARTES: SECRETARIA DE ESTADO DE DESENVOLVIMENTO RURAL – SEDER/MT CNPJ nº. 03.507.415/0012-05, e a PREFEITURA MUNICIPAL DE ALTO GARÇAS – CNPJ nº. 03.133.067/0001-07

OBJETO: Comodatos de equipamentos de agroindústria nº. 397

VIGÊNCIA DO COMODATO: 31 de dezembro de 2010.

DATA DA ASSINATURA: 30 de março 2010

ASSINA: O SECRETARIO DE ESTADO DE DESENVOLVIMENTO RURAL – Sr. Neldo Egon Weirich, CPF nº. 134.912.290-49 e RG nº. 1.552.788 SSP/GO. Sr. Roland Trentini, Prefeito Municipal de Alto Garças MT.

EXTRATO DO TERMO DE COMODATO

PARTES: SECRETARIA DE ESTADO DE DESENVOLVIMENTO RURAL – SEDER/MT CNPJ nº. 03.507.415/0012-05, e a PREFEITURA MUNICIPAL DE NOVA BRASILIÂNDIA – CNPJ nº. 15.023.963/0001-88

OBJETO: Comodatos de equipamentos de agroindústria nº. 350, 351, 352.

VIGÊNCIA DO COMODATO: 31 de dezembro de 2010.

DATA DA ASSINATURA: 30 de março 2010

ASSINA: O SECRETARIO DE ESTADO DE DESENVOLVIMENTO RURAL – Sr. Neldo Egon Weirich, CPF nº. 134.912.290-49 e RG nº. 1.552.788 SSP/GO. Sr JAMAR DA SILVA LIMA, Prefeito Municipal de Nova Brasilândia MT.

EXTRATO DO TERMO DE COMODATO

PARTES: SECRETARIA DE ESTADO DE DESENVOLVIMENTO RURAL – SEDER/MT CNPJ nº. 03.507.415/0012-05, e a PREFEITURA MUNICIPAL DE NOVO SANTO ANTÔNIO – CNPJ nº. 04.199.966/0001-50

OBJETO: Comodatos de equipamentos de agroindústria nº. 024, 033.

VIGÊNCIA DO COMODATO: 31 de dezembro de 2010.

DATA DA ASSINATURA: 30 de março 2010

ASSINA: O SECRETARIO DE ESTADO DE DESENVOLVIMENTO RURAL – Sr. Neldo Egon Weirich, CPF nº. 134.912.290-49 e RG nº. 1.552.788 SSP/GO. Sr VALDEMIR ANTÔNIO DA SILVA, Prefeito Municipal de Novo Santo Antônio MT.

EXTRATO DO TERMO DE COMODATO

PARTES: SECRETARIA DE ESTADO DE DESENVOLVIMENTO RURAL – SEDER/MT CNPJ nº. 03.507.415/0012-05, e a PREFEITURA MUNICIPAL DE ARAGUAIANA – CNPJ nº. 03.239.035/0001-76.

OBJETO: Comodatados de equipamentos de agroindústria nº. 399.

VIGÊNCIA DO COMODATO: 31 de dezembro de 2010.

DATA DA ASSINATURA: 30 de março 2010

ASSINA: O SECRETARIO DE ESTADO DE DESENVOLVIMENTO RURAL – Sr. Neldo Egon Weirich, CPF nº. 134.912.290-49 e RG nº. 1.552.788 e o Sr. Pedro Paschoal Rodrigues Alves, Prefeito Municipal de Araguaiana MT.

EXTRATO DO TERMO DE COMODATO

PARTES: SECRETARIA DE ESTADO DE DESENVOLVIMENTO RURAL – SEDER/MT CNPJ nº. 03.507.415/0012-05, e a PREFEITURA MUNICIPAL DE NOVA CANAÃ DO NORTE – CNPJ nº. 03.238.912/0001-94

OBJETO: Comodatados de equipamentos de agroindústria nº. 170, 171, 172.

VIGÊNCIA DO COMODATO: 31 de dezembro de 2010.

DATA DA ASSINATURA: 30 de março 2010

ASSINA: O SECRETARIO DE ESTADO DE DESENVOLVIMENTO RURAL – Sr. Neldo Egon Weirich, CPF nº. 134.912.290-49 e RG nº. 1.552.788 SSP/GO. Sr ANTÔNIO LUIZ CEZAR DSE CASTRO, Prefeito Municipal de Nova Canaã do Norte MT.

EXTRATO DO TERMO DE COMODATO

PARTES: SECRETARIA DE ESTADO DE DESENVOLVIMENTO RURAL – SEDER/MT CNPJ nº. 03.507.415/0012-05, e a PREFEITURA MUNICIPAL DE BRASNORTE – CNPJ nº. 01.375.138/0001-38.

OBJETO: Comodatados de equipamentos de agroindústria nº. 273.

VIGÊNCIA DO COMODATO: 31 de dezembro de 2010.

DATA DA ASSINATURA: 30 de março 2010

ASSINA: O SECRETARIO DE ESTADO DE DESENVOLVIMENTO RURAL – Sr. Neldo Egon Weirich, CPF nº. 134.912.290-49 e RG nº. 1.552.788 e o Sr. Mauro Rui Heisler, Prefeito Municipal de Brasnorte MT.

EXTRATO DO TERMO DE COMODATO

PARTES: SECRETARIA DE ESTADO DE DESENVOLVIMENTO RURAL – SEDER/MT CNPJ nº. 03.507.415/0012-05, e a PREFEITURA MUNICIPAL DE JACIARA – CNPJ nº. 03.347.135/0001-16

OBJETO: Comodatados de equipamentos de agroindústria nº. 325.

VIGÊNCIA DO COMODATO: 31 de dezembro de 2010.

DATA DA ASSINATURA: 30 de março 2010

ASSINA: O SECRETARIO DE ESTADO DE DESENVOLVIMENTO RURAL – Sr. Neldo Egon Weirich, CPF nº. 134.912.290-49 e RG nº. 1.552.788 SSP/GO. Sr MAX JOEL RUSSI, Prefeito Municipal de Jaciara MT.

EXTRATO DO TERMO DE COMODATO

PARTES: SECRETARIA DE ESTADO DE DESENVOLVIMENTO RURAL – SEDER/MT CNPJ nº. 03.507.415/0012-05, e a PREFEITURA MUNICIPAL DE ARAPUTANGA – CNPJ nº. 15.023.914/0001-45.

OBJETO: Comodatados de equipamentos de agroindústria nº. 301, 302, 303.

VIGÊNCIA DO COMODATO: 31 de dezembro de 2010.

DATA DA ASSINATURA: 30 de março 2010

ASSINA: O SECRETARIO DE ESTADO DE DESENVOLVIMENTO RURAL – Sr. Neldo Egon Weirich, CPF nº. 134.912.290-49 e RG nº. 1.552.788 e o Sr. Vano José Batista, Prefeito Municipal de Araputanga MT.

EXTRATO DO TERMO DE COMODATO

PARTES: SECRETARIA DE ESTADO DE DESENVOLVIMENTO RURAL – SEDER/MT CNPJ nº. 03.507.415/0012-05, e a PREFEITURA MUNICIPAL DE NOVA LACERDA – CNPJ nº. 01.614.519/0001-22

OBJETO: Comodatados de equipamentos de agroindústria nº. 095.

VIGÊNCIA DO COMODATO: 31 de dezembro de 2010.

DATA DA ASSINATURA: 30 de março 2010

ASSINA: O SECRETARIO DE ESTADO DE DESENVOLVIMENTO RURAL – Sr. Neldo Egon Weirich, CPF nº. 134.912.290-49 e RG nº. 1.552.788 SSP/GO. Sr VALMIR LUIZ MORETO, Prefeito Municipal de Nova Lacerda MT.

EXTRATO DO TERMO DE COMODATO

PARTES: SECRETARIA DE ESTADO DE DESENVOLVIMENTO RURAL – SEDER/MT CNPJ nº. 03.507.415/0012-05, e a PREFEITURA MUNICIPAL DE GLORIA D'OESTE – CNPJ nº. 37.464.955/0001-00.

OBJETO: Comodatados de equipamentos de agroindústria nº. 306.

VIGÊNCIA DO COMODATO: 31 de dezembro de 2010.

DATA DA ASSINATURA: 30 de março 2010

ASSINA: O SECRETARIO DE ESTADO DE DESENVOLVIMENTO RURAL – Sr. Neldo Egon Weirich, CPF nº. 134.912.290-49 e RG nº. 1.552.788 e o Sr. Nilton Borges Borgato, Prefeito Municipal de Gloria D'oeste MT.

EXTRATO DO TERMO DE COMODATO

PARTES: SECRETARIA DE ESTADO DE DESENVOLVIMENTO RURAL – SEDER/MT CNPJ nº. 03.507.415/0012-05, e a PREFEITURA MUNICIPAL DE JUARA – CNPJ nº. 15.072.663/0001-99

OBJETO: Comodatados de equipamentos de agroindústria nº. 282, 283, 284, 285, 286.

VIGÊNCIA DO COMODATO: 31 de dezembro de 2010.

DATA DA ASSINATURA: 30 de março 2010

ASSINA: O SECRETARIO DE ESTADO DE DESENVOLVIMENTO RURAL – Sr. Neldo Egon Weirich, CPF nº. 134.912.290-49 e RG nº. 1.552.788 SSP/GO. Sr JOSÉ ALCIR PAULINO, Prefeito Municipal de Juara MT.

EXTRATO DO CONTRATO Nº. 004/2010 (Proc. 174780/10/SEDER/MT)

O Extrato do Contrato nº. 004/2010, tem por objeto registro de preço para futura e eventual aquisição de pneus, sendo montado e balanceado, para atender a SEDER.

CONTRATANTE – SECRETARIA DE ESTADO DE DESENVOLVIMENTO RURAL SEDER-MT, CNPJ sob nº. 03.507.415/0012-05.

CONTRATADO – CAIADO PNEUS LTDA

CNPJ: 01.976.860.0028-48

PRAZO: 12 (doze) meses

VALOR: Valor de 792,00 (setecentos e noventa e dois reais).

ASSINAM: Pela SEDER o Secretário JILSON FRANCISCO DA SILVA, RG 0999453-0 e CPF/346.813.451-72 e a empresa CAIADO PNEUS LTDA, CNPJ sob nº. 55.330.229.0005-00 representada pela LUCIANNA A. PINHEIRO DE ALCANTARA RG n.º 829.872 SSP/MT e CPF n.º 536.376.401-63.

Cuiabá-MT, 20 de Abril de 2010.

EXTRATO DO TERMO DE COMODATO

PARTES: SECRETARIA DE ESTADO DE DESENVOLVIMENTO RURAL – SEDER/MT CNPJ nº. 03.507.415/0012-05, e a PREFEITURA MUNICIPAL DE NOVA MARILÂNDIA – CNPJ nº. 37.464.989/0001-02

OBJETO: Comodatados de equipamentos de agroindústria nº. 387.

VIGÊNCIA DO COMODATO: 31 de dezembro de 2010.

DATA DA ASSINATURA: 30 de março 2010

ASSINA: O SECRETARIO DE ESTADO DE DESENVOLVIMENTO RURAL – Sr. Neldo Egon Weirich, CPF nº. 134.912.290-49 e RG nº. 1.552.788 SSP/GO. Sr JUVENAL ALEXANDRE DA SILVA, Prefeito Municipal de Nova Marilândia MT.

EXTRATO DO TERMO DE COMODATO

PARTES: SECRETARIA DE ESTADO DE DESENVOLVIMENTO RURAL – SEDER/MT CNPJ nº. 03.507.415/0012-05, e a PREFEITURA MUNICIPAL DE INDIÁVAI – CNPJ nº. 03.239.027/0001-20.

OBJETO: Comodatados de equipamentos de agroindústria nº. 307, 308.

VIGÊNCIA DO COMODATO: 31 de dezembro de 2010.

DATA DA ASSINATURA: 30 de março 2010

ASSINA: O SECRETARIO DE ESTADO DE DESENVOLVIMENTO RURAL – Sr. Neldo Egon Weirich, CPF nº. 134.912.290-49 e RG nº. 1.552.788 e o Sr. José de Souza, Prefeito Municipal de Indaiavai MT.

EXTRATO DO TERMO DE COMODATO

PARTES: SECRETARIA DE ESTADO DE DESENVOLVIMENTO RURAL – SEDER/MT CNPJ nº. 03.507.415/0012-05, e a PREFEITURA MUNICIPAL DE JUCIMEIRA – CNPJ nº. 15.023.955/0001-31

OBJETO: Comodatados de equipamentos de agroindústria nº. 326, 327.

VIGÊNCIA DO COMODATO: 31 de dezembro de 2010.

DATA DA ASSINATURA: 30 de março 2010

ASSINA: O SECRETARIO DE ESTADO DE DESENVOLVIMENTO RURAL – Sr. Neldo Egon Weirich, CPF nº. 134.912.290-49 e RG nº. 1.552.788 SSP/GO. Sr VALDECIR LUIZ COLLE, Prefeito Municipal de Jucimeira MT.

EXTRATO DO CONTRATO Nº. 005/2010 (Proc. 174780/10/SEDER/MT)

O Extrato do Contrato nº. 005/2010, tem por objeto registro de preço para futura e eventual aquisição de pneus, sendo montado e balanceado, para atender a SEDER.

CONTRATANTE – SECRETARIA DE ESTADO DE DESENVOLVIMENTO RURAL SEDER-MT, CNPJ sob nº. 03.507.415/0012-05.

CONTRATADO – PNEUS VIA NOBRE LTDA

CNPJ: 01.976.860.0028-48

PRAZO: 12 (doze) meses

VALOR: Valor total de 4.552,50 (quatro mil quinhentos e cinquenta e dois reais e cinquenta centavos).

ASSINAM: Pela SEDER o Secretário JILSON FRANCISCO DA SILVA, RG 0999453-0 e CPF/346.813.451-72 e a empresa PNEUS VIA NOBRE LTDA, CNPJ sob nº. 01.976.860.0028-48 representada por CRISTIANO RODRIGUES GONÇALVES, RG n.º 26.9865.340.6776 SSP/GO e CPF n.º 633.801.701-78.

Cuiabá-MT, 20 de Abril de 2010.

EXTRATO DO TERMO DE COMODATO

PARTES: SECRETARIA DE ESTADO DE DESENVOLVIMENTO RURAL – SEDER/MT CNPJ nº. 03.507.415/0012-05, e a PREFEITURA MUNICIPAL DE NOVA MARINGÁ – CNPJ nº. 37.464.831/0001-24

OBJETO: Comodatados de equipamentos de agroindústria nº. 202.

VIGÊNCIA DO COMODATO: 31 de dezembro de 2010.

DATA DA ASSINATURA: 30 de março 2010

ASSINA: O SECRETARIO DE ESTADO DE DESENVOLVIMENTO RURAL – Sr. Neldo Egon Weirich, CPF nº. 134.912.290-49 e RG nº. 1.552.788 SSP/GO. Sr Oscar José de Carvalho, Prefeito Municipal de Nova Maringá MT.

EXTRATO DO TERMO DE COMODATO

PARTES: SECRETARIA DE ESTADO DE DESENVOLVIMENTO RURAL – SEDER/MT CNPJ nº. 03.507.415/0012-05, e a PREFEITURA MUNICIPAL DE CAMPO VERDE – CNPJ nº. 24.950.495/0001-88.

OBJETO: Comodatados de equipamentos de agroindústria nº. 318.

VIGÊNCIA DO COMODATO: 31 de dezembro de 2010.

DATA DA ASSINATURA: 30 de março 2010

ASSINA: O SECRETARIO DE ESTADO DE DESENVOLVIMENTO RURAL – Sr. Neldo Egon Weirich, CPF nº. 134.912.290-49 e RG nº. 1.552.788 e o Sr. Dimorvan Alencar Brescancim, Prefeito Municipal de Campo Verde MT.

EXTRATO DO TERMO DE COMODATO

PARTES: SECRETARIA DE ESTADO DE DESENVOLVIMENTO RURAL – SEDER/MT CNPJ nº. 03.507.415/0012-05, e a PREFEITURA MUNICIPAL DE JUÍNA – CNPJ nº. 15.359.201-0001-57
OBJETO: Comodatos de equipamentos de agroindústria n.º. 183, 185, 186.
VIGÊNCIA DO COMODATO: 31 de dezembro de 2010.

DATA DA ASSINATURA: 30 de março 2010

ASSINA: O SECRETARIO DE ESTADO DE DESENVOLVIMENTO RURAL – Sr. Neldo Egon Weirich, CPF nº. 134.912.290-49 e RG nº. 1.552.788 SSP/GO. Sr ALTIR ANTONIO PERUZZO, Prefeito Municipal de Juína MT.

EXTRATO DO TERMO DE COMODATO

PARTES: SECRETARIA DE ESTADO DE DESENVOLVIMENTO RURAL – SEDER/MT CNPJ nº. 03.507.415/0012-05, e a PREFEITURA MUNICIPAL DE POCONÉ – CNPJ nº. 03.162.872/0001-44
OBJETO: Comodatos de equipamentos de agroindústria n.º. 354.
VIGÊNCIA DO COMODATO: 31 de dezembro de 2010.

DATA DA ASSINATURA: 30 de março 2010

ASSINA: O SECRETARIO DE ESTADO DE DESENVOLVIMENTO RURAL – Sr. Neldo Egon Weirich, CPF nº. 134.912.290-49 e RG nº. 1.552.788 SSP/GO. Sr CLÓVIS DAMIÃO MARTINS, Prefeito Municipal de Poconé MT.

SEDTUR

SECRETARIA DE ESTADO DE DESENVOLVIMENTO DO TURISMO

Portaria Conjunta nº05/SEDTUR/2010.

Institui Comissão Conjunta para acompanhar e fiscalizar o Segundo Termo Aditivo ao Contrato de Arrendamento do Complexo Turístico de Águas Quentes.

A SECRETÁRIA DE ESTADO DE DESENVOLVIMENTO DO TURISMO DE MATO GROSSO, O SECRETÁRIO DE ESTADO DE MEIO AMBIENTE e O SECRETÁRIO DE ESTADO DE INFRAESTRUTURA, no uso de suas atribuições e prerrogativas legais conferidas pela legislação em vigor e;

CONSIDERANDO o disposto nos artigos 58, inciso III e 67 da Lei Federal nº 8666, de 21 de junho de 1993, com suas modificações posteriores;

RESOLVE:

Art. 1º - Constituir Comissão para acompanhar e fiscalizar o Segundo Termo Aditivo ao Contrato de Arrendamento do Complexo Turístico de Águas Quentes.

Art. 2º - A Comissão será composta pelos seguintes servidores:

I – Da Secretaria de Estado de Desenvolvimento do Turismo – SEDTUR

a) José Valdevino Vilela.

II – Da Secretaria de Estado de Meio Ambiente – SEMA:

a) Helen Farias Ferreira.

III – Da Secretaria de Estado de Infraestrutura – SINFRA:

a) Marise Gomes Carneiro.

Art. 3º - Esta portaria entra em vigor na data de sua Publicação.

Registra-se, Publica-se, cumpria-se.

Cuiabá, 20 de abril de 2010.

VANICE MARQUES
Secretária de Estado de Desenvolvimento do Turismo
SEDTUR

ALEXANDER TORRES MAIA
Secretário de Estado de Meio Ambiente
SEMA

VILCEU MARCHETI
Secretário de Estado de Infraestrutura
SINFRA

ADMINISTRAÇÃO INDIRETA

FAPEMAT

FUNDAÇÃO DE AMPARO À PESQUISA

EXTRATO DE TERMO DE CONCESSÃO E ACEITAÇÃO DE BOLSA NO PAÍS OU EXTERIOR – RESOLUÇÃO Nº. 002/2006.

Processo nº: 120715/2010.

Espécie: Termo de Concessão de Bolsa de Iniciação Científica firmada entre a FAPEMAT e Thaysa Rafaela Quintino de Amorim.

Objeto: Bolsa de Iniciação Científica; **Valor:** R\$ 450,00 (quatrocentos e cinquenta reais) mensais;

Duração: 12 (doze) meses; **Data Assinatura:** 15/03/2010.

Assinam: João Carlos de Souza Maia – **Presidente da FAPEMAT** e Thaysa Rafaela Quintino de Amorim - **Bolsista**.

EXTRATO DE TERMO DE CONCESSÃO E ACEITAÇÃO DE BOLSA NO PAÍS OU EXTERIOR – RESOLUÇÃO Nº. 002/2006.

Processo nº: 122522/2010.

Espécie: Termo de Concessão de Bolsa de Iniciação Científica firmada entre a FAPEMAT e Suzana Souza Arantes.

Objeto: Bolsa de Iniciação Científica; **Valor:** R\$ 450,00 (quatrocentos e cinquenta reais) mensais;

Duração: 12 (doze) meses; **Data Assinatura:** 15/03/2010.

Assinam: João Carlos de Souza Maia – **Presidente da FAPEMAT** e Suzana Souza Arantes - **Bolsista**.

EXTRATO DE TERMO DE CONCESSÃO E ACEITAÇÃO DE BOLSA NO PAÍS OU EXTERIOR – RESOLUÇÃO Nº. 002/2006.

Processo nº: 138065/2010.

Espécie: Termo de Concessão de Bolsa de Iniciação Científica firmada entre a FAPEMAT e Reinaldo Alves da Cruz.

Objeto: Bolsa de Iniciação Científica; **Valor:** R\$ 450,00 (quatrocentos e cinquenta reais) mensais;

Duração: 12 (doze) meses; **Data Assinatura:** 15/03/2010.

Assinam: João Carlos de Souza Maia – **Presidente da FAPEMAT** e Reinaldo Alves da Cruz - **Bolsista**.

EXTRATO DE TERMO DE CONCESSÃO E ACEITAÇÃO DE BOLSA NO PAÍS OU EXTERIOR – RESOLUÇÃO Nº. 002/2006.

Processo nº: 130057/2010.

Espécie: Termo de Concessão de Bolsa de Iniciação Científica firmada entre a FAPEMAT e Rômulo Regys Viana Rocha.

Objeto: Bolsa de Iniciação Científica; **Valor:** R\$ 450,00 (quatrocentos e cinquenta reais) mensais;

Duração: 12 (doze) meses; **Data Assinatura:** 15/03/2010.

Assinam: João Carlos de Souza Maia – **Presidente da FAPEMAT** e Rômulo Regys Viana Rocha - **Bolsista**.

EXTRATO DE TERMO DE CONCESSÃO E ACEITAÇÃO DE BOLSA NO PAÍS OU EXTERIOR – RESOLUÇÃO Nº. 002/2006.

Processo nº: 137913/2010.

Espécie: Termo de Concessão de Bolsa de Iniciação Científica firmada entre a FAPEMAT e Luiz Augusto Minosso.

Objeto: Bolsa de Iniciação Científica; **Valor:** R\$ 450,00 (quatrocentos e cinquenta reais) mensais;

Duração: 12 (doze) meses; **Data Assinatura:** 15/03/2010.

Assinam: João Carlos de Souza Maia – **Presidente da FAPEMAT** e Luiz Augusto Minosso - **Bolsista**.

EXTRATO DE TERMO DE CONCESSÃO E ACEITAÇÃO DE BOLSA NO PAÍS OU EXTERIOR – RESOLUÇÃO Nº. 002/2006.

Processo nº: 137268/2010.

Espécie: Termo de Concessão de Bolsa de Iniciação Científica firmada entre a FAPEMAT e Kellis Vieira de Lima.

Objeto: Bolsa de Iniciação Científica; **Valor:** R\$ 450,00 (quatrocentos e cinquenta reais) mensais;

Duração: 12 (doze) meses; **Data Assinatura:** 01/04/2010.

Assinam: João Carlos de Souza Maia – **Presidente da FAPEMAT** e Kellis Vieira de Lima - **Bolsista**.

EXTRATO DE TERMO DE CONCESSÃO E ACEITAÇÃO DE BOLSA NO PAÍS OU EXTERIOR – RESOLUÇÃO Nº. 002/2006.

Processo nº: 122410/2010.

Espécie: Termo de Concessão de Bolsa de Iniciação Científica firmada entre a FAPEMAT e Karoline da Costa Barros.

Objeto: Bolsa de Iniciação Científica; **Valor:** R\$ 450,00 (quatrocentos e cinquenta reais) mensais;

Duração: 12 (doze) meses; **Data Assinatura:** 15/03/2010.

Assinam: João Carlos de Souza Maia – **Presidente da FAPEMAT** e Karoline da Costa Barros - **Bolsista**.

EXTRATO DE TERMO DE CONCESSÃO E ACEITAÇÃO DE BOLSA NO PAÍS OU EXTERIOR – RESOLUÇÃO Nº. 002/2006.

Processo nº: 137992/2010.

Espécie: Termo de Concessão de Bolsa de Iniciação Científica firmada entre a FAPEMAT e Hewerton Sousa Ribeiro.

Objeto: Bolsa de Iniciação Científica; **Valor:** R\$ 450,00 (quatrocentos e cinquenta reais) mensais;

Duração: 12 (doze) meses; **Data Assinatura:** 01/04/2010.

Assinam: João Carlos de Souza Maia – **Presidente da FAPEMAT** e Hewerton Sousa Ribeiro - **Bolsista**.

EXTRATO DE TERMO DE CONCESSÃO E ACEITAÇÃO DE BOLSA NO PAÍS OU EXTERIOR – RESOLUÇÃO Nº. 002/2006.

Processo nº: 143346/2010.

Espécie: Termo de Concessão de Bolsa de Iniciação Científica firmada entre a FAPEMAT e Guilherme Ferreira Ferbonink.

Objeto: Bolsa de Iniciação Científica; **Valor:** R\$ 450,00 (quatrocentos e cinquenta reais) mensais;

Duração: 12 (doze) meses; **Data Assinatura:** 15/03/2010.

Assinam: João Carlos de Souza Maia – **Presidente da FAPEMAT** e Guilherme Ferreira Ferbonink - **Bolsista**.

EXTRATO DE TERMO DE CONCESSÃO E ACEITAÇÃO DE BOLSA NO PAÍS OU EXTERIOR – RESOLUÇÃO Nº. 002/2006.

Processo nº: 138136/2010.

Espécie: Termo de Concessão de Bolsa de Iniciação Científica firmada entre a FAPEMAT e Frederick de Oliveira Silva Colhado.

Objeto: Bolsa de Iniciação Científica; **Valor:** R\$ 450,00 (quatrocentos e cinquenta reais) mensais;

Duração: 12 (doze) meses; **Data Assinatura:** 15/03/2010.

Assinam: João Carlos de Souza Maia – **Presidente da FAPEMAT** e Frederick de Oliveira Silva Colhado - **Bolsista**.

EXTRATO DE TERMO DE CONCESSÃO E ACEITAÇÃO DE BOLSA NO PAÍS OU EXTERIOR – RESOLUÇÃO Nº. 002/2006.

Processo nº: 137110/2010.

Espécie: Termo de Concessão de Bolsa de Iniciação Científica firmada entre a FAPEMAT e Francielle Novaes Souza.

Objeto: Bolsa de Iniciação Científica; **Valor:** R\$ 450,00 (quatrocentos e cinquenta reais) mensais;

Duração: 12 (doze) meses; **Data Assinatura:** 01/04/2010.

Assinam: João Carlos de Souza Maia – **Presidente da FAPEMAT** e Francielle Novaes Souza - **Bolsista**.

EXTRATO DE TERMO DE CONCESSÃO E ACEITAÇÃO DE BOLSA NO PAÍS OU EXTERIOR – RESOLUÇÃO Nº. 002/2006.

Processo nº: 113286/2010.

Espécie: Termo de Concessão de Bolsa de Iniciação Científica firmada entre a FAPEMAT e Felipe Augusto Constantino Seabra da Cruz.

Objeto: Bolsa de Iniciação Científica; **Valor:** R\$ 450,00 (quatrocentos e cinquenta reais) mensais;

Duração: 12 (doze) meses; **Data Assinatura:** 01/03/2010.

Assinam: João Carlos de Souza Maia – **Presidente da FAPEMAT** e Felipe Augusto Constantino Seabra da Cruz - **Bolsista**.

EXTRATO DE TERMO DE CONCESSÃO E ACEITAÇÃO DE BOLSA NO PAÍS OU EXTERIOR – RESOLUÇÃO Nº. 002/2006.

Processo nº: 131626/2010.

Espécie: Termo de Concessão de Bolsa de Iniciação Científica firmada entre a FAPEMAT e Lais Alves Lage.

Objeto: Bolsa de Iniciação Científica; **Valor:** R\$ 450,00 (quatrocentos e cinquenta reais) mensais;

Duração: 12 (doze) meses; **Data Assinatura:** 15/03/2010.

Assinam: João Carlos de Souza Maia – **Presidente da FAPEMAT** e Lais Alves Lage - **Bolsista**.

EXTRATO DE TERMO DE CONCESSÃO E ACEITAÇÃO DE BOLSA NO PAÍS OU EXTERIOR – RESOLUÇÃO Nº. 002/2006.

Processo nº: 124935/2010.

Espécie: Termo de Concessão de Bolsa de Iniciação Científica firmada entre a FAPEMAT e Leina Alves Dias Sanches.

Objeto: Bolsa de Iniciação Científica; **Valor:** R\$ 450,00 (quatrocentos e cinquenta reais) mensais;

Duração: 12 (doze) meses; **Data Assinatura:** 15/03/2010.

Assinam: João Carlos de Souza Maia – **Presidente da FAPEMAT** e Leina Alves Dias Sanches - **Bolsista**.

EXTRATO DE TERMO DE CONCESSÃO E ACEITAÇÃO DE BOLSA NO PAÍS OU EXTERIOR – RESOLUÇÃO Nº. 002/2006.

Processo nº: 131735/2010.

Espécie: Termo de Concessão de Bolsa de Iniciação Científica firmada entre a FAPEMAT e Rute Witter.

Objeto: Bolsa de Iniciação Científica; **Valor:** R\$ 450,00 (quatrocentos e cinquenta reais) mensais;

Duração: 12 (doze) meses; **Data Assinatura:** 15/03/2010.

Assinam: João Carlos de Souza Maia – **Presidente da FAPEMAT** e Rute Witter - **Bolsista**.

EXTRATO DE TERMO DE CONCESSÃO E ACEITAÇÃO DE BOLSA NO PAÍS OU EXTERIOR – RESOLUÇÃO Nº. 002/2006.

Processo nº: 138151/2010.

Espécie: Termo de Concessão de Bolsa de Iniciação Científica firmada entre a FAPEMAT e Rodrigo Fernandes Daros.

Objeto: Bolsa de Iniciação Científica; **Valor:** R\$ 450,00 (quatrocentos e cinquenta reais) mensais;

Duração: 12 (doze) meses; **Data Assinatura:** 15/03/2010.

Assinam: João Carlos de Souza Maia – **Presidente da FAPEMAT** e Rodrigo Fernandes Daros - **Bolsista**.

EXTRATO DE TERMO DE CONCESSÃO E ACEITAÇÃO DE BOLSA NO PAÍS OU EXTERIOR – RESOLUÇÃO Nº. 002/2006.

Processo nº: 139435/2010.

Espécie: Termo de Concessão de Bolsa de Iniciação Científica firmada entre a FAPEMAT e Romário Sidrone de Souza.

Objeto: Bolsa de Iniciação Científica; **Valor:** R\$ 450,00 (quatrocentos e cinquenta reais) mensais;

Duração: 12 (doze) meses; **Data Assinatura:** 15/03/2010.

Assinam: João Carlos de Souza Maia – **Presidente da FAPEMAT** e Romário Sidrone de Souza - **Bolsista**.

EXTRATO DE TERMO DE CONCESSÃO E ACEITAÇÃO DE BOLSA NO PAÍS OU EXTERIOR – RESOLUÇÃO Nº. 002/2006.

Processo nº: 128224/2010.

Espécie: Termo de Concessão de Bolsa de Iniciação Científica firmada entre a FAPEMAT e Ricardo Loose Timm.

Objeto: Bolsa de Iniciação Científica; **Valor:** R\$ 450,00 (quatrocentos e cinquenta reais) mensais;

Duração: 12 (doze) meses; **Data Assinatura:** 15/03/2010.

Assinam: João Carlos de Souza Maia – **Presidente da FAPEMAT** e Ricardo Loose Timm - **Bolsista**.

EXTRATO DE TERMO DE CONCESSÃO E ACEITAÇÃO DE BOLSA NO PAÍS OU EXTERIOR – RESOLUÇÃO Nº. 002/2006.

Processo nº: 86898/2010.

Espécie: Termo de Concessão de Bolsa de Iniciação Científica firmada entre a FAPEMAT e Ronnayana Rayla dos Santos Rodrigues Silva.

Objeto: Bolsa de Iniciação Científica; **Valor:** R\$ 450,00 (quatrocentos e cinquenta reais) mensais;

Duração: 12 (doze) meses; **Data Assinatura:** 01/03/2010.

Assinam: João Carlos de Souza Maia – **Presidente da FAPEMAT** e Ronnayana Rayla dos Santos Rodrigues Silva - **Bolsista**.

EXTRATO DE TERMO DE CONCESSÃO E ACEITAÇÃO DE BOLSA NO PAÍS OU EXTERIOR – RESOLUÇÃO Nº. 002/2006.

Processo nº: 151758/2010.

Espécie: Termo de Concessão de Bolsa de Iniciação Científica firmada entre a FAPEMAT e Pablo Henrique Vilas Boas Tebaldi.

Objeto: Bolsa de Iniciação Científica; **Valor:** R\$ 450,00 (quatrocentos e cinquenta reais) mensais;

Duração: 12 (doze) meses; **Data Assinatura:** 01/04/2010.

Assinam: João Carlos de Souza Maia – **Presidente da FAPEMAT** e Pablo Henrique Vilas Boas Tebaldi - **Bolsista**.

EXTRATO DE TERMO DE CONCESSÃO E ACEITAÇÃO DE BOLSA NO PAÍS OU EXTERIOR – RESOLUÇÃO Nº. 002/2006.

Processo nº: 137286/2010.

Espécie: Termo de Concessão de Bolsa de Iniciação Científica firmada entre a FAPEMAT e Patrícia Frighetto dos Santos.

Objeto: Bolsa de Iniciação Científica; **Valor:** R\$ 450,00 (quatrocentos e cinquenta reais) mensais;

Duração: 12 (doze) meses; **Data Assinatura:** 15/03/2010.

Assinam: João Carlos de Souza Maia – **Presidente da FAPEMAT** e Patrícia Frighetto dos Santos - **Bolsista**.

EXTRATO DE TERMO DE CONCESSÃO E ACEITAÇÃO DE BOLSA NO PAÍS OU EXTERIOR – RESOLUÇÃO Nº. 002/2006.

Processo nº: 124924/2010.

Espécie: Termo de Concessão de Bolsa de Iniciação Científica firmada entre a FAPEMAT e Patrícia Eva Leal de Almeida.

Objeto: Bolsa de Iniciação Científica; **Valor:** R\$ 450,00 (quatrocentos e cinquenta reais) mensais;

Duração: 12 (doze) meses; **Data Assinatura:** 15/03/2010.

Assinam: João Carlos de Souza Maia – **Presidente da FAPEMAT** e Patrícia Eva Leal de Almeida - **Bolsista**.

EXTRATO DE TERMO DE CONCESSÃO E ACEITAÇÃO DE BOLSA NO PAÍS OU EXTERIOR – RESOLUÇÃO Nº. 002/2006.

Processo nº: 137979/2010.

Espécie: Termo de Concessão de Bolsa de Iniciação Científica firmada entre a FAPEMAT e Marina Salomé de Souza.

Objeto: Bolsa de Iniciação Científica; **Valor:** R\$ 450,00 (quatrocentos e cinquenta reais) mensais;

Duração: 12 (doze) meses; **Data Assinatura:** 15/03/2010.

Assinam: João Carlos de Souza Maia – **Presidente da FAPEMAT** e Marina Salomé de Souza - **Bolsista**.

EXTRATO DE TERMO DE CONCESSÃO E ACEITAÇÃO DE BOLSA NO PAÍS OU EXTERIOR – RESOLUÇÃO Nº. 002/2006.

Processo nº: 131727/2010.

Espécie: Termo de Concessão de Bolsa de Iniciação Científica firmada entre a FAPEMAT e Letícia Camara Pitchenin.

Objeto: Bolsa de Iniciação Científica; **Valor:** R\$ 450,00 (quatrocentos e cinquenta reais) mensais;

Duração: 12 (doze) meses; **Data Assinatura:** 15/03/2010.

Assinam: João Carlos de Souza Maia – **Presidente da FAPEMAT** e Letícia Camara Pitchenin - **Bolsista**.

EXTRATO DE TERMO DE CONCESSÃO E ACEITAÇÃO DE BOLSA NO PAÍS OU EXTERIOR – RESOLUÇÃO Nº. 002/2006.

Processo nº: 137856/2010.

Espécie: Termo de Concessão de Bolsa de Iniciação Científica firmada entre a FAPEMAT e Douglas da Silva Varjão.

Objeto: Bolsa de Iniciação Científica; **Valor:** R\$ 450,00 (quatrocentos e cinquenta reais) mensais;

Duração: 12 (doze) meses; **Data Assinatura:** 15/03/2010.

Assinam: João Carlos de Souza Maia – **Presidente da FAPEMAT** e Douglas da Silva Varjão - **Bolsista**.

EXTRATO DE TERMO DE CONCESSÃO E ACEITAÇÃO DE BOLSA NO PAÍS OU EXTERIOR – RESOLUÇÃO Nº. 002/2006.

Processo nº: 137891/2010.

Espécie: Termo de Concessão de Bolsa de Iniciação Científica firmada entre a FAPEMAT e Alessandra Zavitoski Gomes.

Objeto: Bolsa de Iniciação Científica; **Valor:** R\$ 450,00 (quatrocentos e cinquenta reais) mensais;

Duração: 12 (doze) meses; **Data Assinatura:** 01/04/2010.

Assinam: João Carlos de Souza Maia – **Presidente da FAPEMAT** e Alessandra Zavitoski Gomes - **Bolsista**.

EXTRATO DE TERMO DE CONCESSÃO E ACEITAÇÃO DE BOLSA NO PAÍS OU EXTERIOR – RESOLUÇÃO Nº. 002/2006.

Processo nº: 138116/2010.

Espécie: Termo de Concessão de Bolsa de Iniciação Científica firmada entre a FAPEMAT e Bruna Cristina Prolo Massola.

Objeto: Bolsa de Iniciação Científica; **Valor:** R\$ 450,00 (quatrocentos e cinquenta reais) mensais;

Duração: 12 (doze) meses; **Data Assinatura:** 01/04/2010.

Assinam: João Carlos de Souza Maia – **Presidente da FAPEMAT** e Bruna Cristina Prolo Massola - **Bolsista**.

EXTRATO DE TERMO DE CONCESSÃO E ACEITAÇÃO DE BOLSA NO PAÍS OU EXTERIOR – RESOLUÇÃO Nº. 002/2006.

Processo nº: 139452/2010.

Espécie: Termo de Concessão de Bolsa de Iniciação Científica firmada entre a FAPEMAT e Bruna Hinnah Borges Martins.

Objeto: Bolsa de Iniciação Científica; **Valor:** R\$ 450,00 (quatrocentos e cinquenta reais) mensais;

Duração: 12 (doze) meses; **Data Assinatura:** 15/03/2010.

Assinam: João Carlos de Souza Maia – **Presidente da FAPEMAT** e Bruna Hinnah Borges Martins - **Bolsista**.

EXTRATO DE TERMO DE CONCESSÃO E ACEITAÇÃO DE BOLSA NO PAÍS OU EXTERIOR – RESOLUÇÃO Nº. 002/2006.

Processo nº: 114534/2010.

Espécie: Termo de Concessão de Bolsa de Iniciação Científica firmada entre a FAPEMAT e Carolina Mendes Santos Silva.

Objeto: Bolsa de Iniciação Científica; **Valor:** R\$ 450,00 (quatrocentos e cinquenta reais) mensais;

Duração: 12 (doze) meses; **Data Assinatura:** 15/03/2010.

Assinam: João Carlos de Souza Maia – **Presidente da FAPEMAT** e Carolina Mendes Santos Silva - **Bolsista**.

EXTRATO DE TERMO DE CONCESSÃO E ACEITAÇÃO DE BOLSA NO PAÍS OU EXTERIOR – RESOLUÇÃO Nº. 002/2006.

Processo nº: 202123/2010.

Espécie: Termo de Concessão de Bolsa de Iniciação Científica firmada entre a FAPEMAT e Éric Shalon Souza do Nascimento.

Objeto: Bolsa de Iniciação Científica; **Valor:** R\$ 450,00 (quatrocentos e cinquenta reais) mensais;

Duração: 12 (doze) meses; **Data Assinatura:** 01/04/2010.

Assinam: João Carlos de Souza Maia – **Presidente da FAPEMAT** e Éric Shalon Souza do Nascimento - **Bolsista**.

EXTRATO DE TERMO DE CONCESSÃO E ACEITAÇÃO DE BOLSA NO PAÍS OU EXTERIOR – RESOLUÇÃO Nº. 002/2006.

Processo nº: 137873/2010.

Espécie: Termo de Concessão de Bolsa de Iniciação Científica firmada entre a FAPEMAT e Débora Fernanda Marques Rizzotto.

Objeto: Bolsa de Iniciação Científica; **Valor:** R\$ 450,00 (quatrocentos e cinquenta reais) mensais;

Duração: 12 (doze) meses; **Data Assinatura:** 15/03/2010.

Assinam: João Carlos de Souza Maia – **Presidente da FAPEMAT** e Débora Fernanda Marques Rizzotto - **Bolsista**.

EXTRATO DE TERMO DE CONCESSÃO E ACEITAÇÃO DE BOLSA NO PAÍS OU EXTERIOR - EDITAL Nº. 003/2009.

Processo nº: 155343/2010.

Espécie: Termo de Concessão de Bolsa de Apoio Técnico - 3º. Grau firmado entre a FAPEMAT e Josineide de Oliveira Fernandes.**Objeto:** Bolsa de Apoio Técnico 3º. Grau; **Valor:** R\$ 800,00 (oitocentos reais) mensais; **Duração:** 07 (sete) meses - **Data da Assinatura:** 01/04/2010.**Assinam:** João Carlos de Souza Maia – **Presidente da FAPEMAT** e Josineide de Oliveira Fernandes - **Bolsista****IMEQ/MT****INSTITUTO DE METROLOGIA E QUALIDADE INDUSTRIAL****EXTRATO DO 2º TERMO ADITIVO AO CONTRATO N.º 04/2008/IMEQ-SOE**

CONTRATANTE: Instituto de Metrologia e Qualidade de Mato Grosso – IMEQ/MT.

CONTRATADA: UNIBANCO AIG SEGUROS S/A.

OBJETO: Aditar o valor inicial do Contrato n.º 04/2008, perfazendo o total de R\$ 6.759,29 (seis mil e setecentos e cinquenta e nove reais e vinte e nove centavos), bem como prorrogar o prazo de vigência, por mais 12 (doze) meses, a contar do dia 19 de março de 2010, com fulcro no artigo 57, inciso II, da Lei Federal n.º 8666/1993.**RATIFICAÇÃO:** Ficam ratificadas as demais condições do contrato original.**DATA DE ASSINATURA DO 2º TERMO ADITIVO:** 18 de março de 2010.**ASSINAM:** JAIR JOSÉ DURIGON – Instituto de Metrologia e Qualidade de Mato Grosso. JOSÉ ARNALDO DE ARAÚJO FREITAS - UNIBANCO AIG SEGUROS.**EXTRATO DO 3º TERMO ADITIVO AO CONTRATO N.º 02/2007/IMEQ-SOE**

CONTRATANTE: Instituto de Metrologia e Qualidade de Mato Grosso – IMEQ/MT.

CONTRATADA: Fórmula Digital Tecnologia Ltda.

OBJETO: Prorrogar o prazo de vigência do Contrato n.º 02/2007 por mais 12 (doze) meses, nos termos do inciso II, do artigo 57, da Lei n.º 8.666, de 21/06/1993, contados a partir do dia 01.04.2010.**RATIFICAÇÃO:** Ficam ratificadas as demais condições do contrato original.**DATA DE ASSINATURA DO 3º TERMO ADITIVO:** 31 de março de 2010.**ASSINAM:** JAIR JOSÉ DURIGON – Instituto de Metrologia e Qualidade de Mato Grosso. MARCOS EUGÊNIO MARRAFAO – Fórmula Digital Tecnologia Ltda.**EXTRATO DO 5º TERMO ADITIVO AO CONTRATO N.º 06/2007/IMEQ-MT/SOE**

CONTRATANTE: INSTITUTO DE METROLOGIA E QUALIDADE DE MATO GROSSO – IMEQ/MT

CONTRATADA: LUPPA ADMINISTRADORA DE SERVIÇOS E REPRESENTAÇÕES COMERCIAIS LTDA.

OBJETO: Com base na repactuação buscando o reequilíbrio econômico e financeiro autorizado pela Lei n.º 8.666/93, em seu artigo 65, inciso II, alínea "d", altera-se a Cláusula Sétima, no sub-item 7.1 do Contrato n.º 06/07, passando a ter a seguinte redação: "A CONTRATANTE pagará à CONTRATADA, pela execução dos serviços, o valor mensal de R\$ 4.427,18 (quatro mil e quatrocentos e vinte e sete reais e dezoito centavos)".**RATIFICAÇÃO:** Ficam ratificadas as demais condições do contrato original.**DATA DE ASSINATURA DO 5º TERMO ADITIVO:** 01 de março de 2010.**ASSINAM:** JAIR JOSÉ DURIGON - Presidente – IMEQ. FLÁVIA MESQUITA GONÇALVES - Representante Legal – LUPPA.**EXTRATO DO 9º TERMO ADITIVO AO CONTRATO N.º 03/2006/IMEQ-MT/SOE**CONTRATANTE: INSTITUTO DE METROLOGIA E QUALIDADE DE MATO GROSSO – IMEQ/MT
CONTRATADA: LUPPA ADMINISTRADORA DE SERVIÇOS E REPRESENTAÇÕES COMERCIAIS LTDA.**OBJETO:** Com base na repactuação buscando o reequilíbrio econômico e financeiro autorizado pela Lei n.º 8.666/93, em seu artigo 65, inciso II, alínea "d", altera-se a Cláusula Sétima, no sub-item 7.1 do Contrato n.º 03/06, passando a ter a seguinte redação: "A CONTRATANTE pagará à CONTRATADA, pela execução dos serviços, o valor mensal de R\$ 2.213,59 (dois mil e duzentos e treze reais e cinquenta e nove centavos)".**RATIFICAÇÃO:** Ficam ratificadas as demais condições do contrato original.**DATA DE ASSINATURA DO 9º TERMO ADITIVO:** 01 de março de 2010.**ASSINAM:** JAIR JOSÉ DURIGON - Presidente – IMEQ. FLÁVIA MESQUITA GONÇALVES - Representante Legal – LUPPA.**EXTRATO DO 9º TERMO ADITIVO AO CONTRATO N.º 08/2005/IMEQ-MT/SOE**CONTRATANTE: INSTITUTO DE METROLOGIA E QUALIDADE DE MATO GROSSO – IMEQ/MT
CONTRATADA: LUPPA ADMINISTRADORA DE SERVIÇOS E REPRESENTAÇÕES COMERCIAIS LTDA.**OBJETO:** Com base na repactuação buscando o reequilíbrio econômico e financeiro autorizado pela Lei n.º 8.666/93, em seu artigo 65, inciso II, alínea "d", altera-se a Cláusula Sétima, no sub-item 7.1 do Contrato n.º 08/05, passando a ter a seguinte redação: "A CONTRATANTE pagará à CONTRATADA, pela execução dos serviços, o valor mensal de R\$ 11.067,95 (onze mil e sessenta e sete reais e noventa e cinco centavos)".**RATIFICAÇÃO:** Ficam ratificadas as demais condições do contrato original.**DATA DE ASSINATURA DO 9º TERMO ADITIVO:** 01 de março de 2010.**ASSINAM:** JAIR JOSÉ DURIGON - Presidente – IMEQ. FLÁVIA MESQUITA GONÇALVES - Representante Legal – LUPPA.**EXTRATO DO 9º TERMO ADITIVO AO CONTRATO N.º 05/2006/IMEQ-MT/SOE**CONTRATANTE: INSTITUTO DE METROLOGIA E QUALIDADE DE MATO GROSSO – IMEQ/MT
CONTRATADA: LUPPA ADMINISTRADORA DE SERVIÇOS E REPRESENTAÇÕES COMERCIAIS LTDA.**OBJETO:** Com base na repactuação buscando o reequilíbrio econômico e financeiro autorizado pela Lei n.º 8.666/93, em seu artigo 65, inciso II, alínea "d", altera-se a Cláusula Sétima, no sub-item 7.1 do Contrato n.º 05/06, passando a ter a seguinte redação: "A CONTRATANTE pagará à CONTRATADA, pela execução dos serviços, o valor mensal de R\$ 7.507,00 (sete mil e quinhentos e sete reais)".**RATIFICAÇÃO:** Ficam ratificadas as demais condições do contrato original.**DATA DE ASSINATURA DO 9º TERMO ADITIVO:** 11 de março de 2010.**ASSINAM:** JAIR JOSÉ DURIGON - Presidente – IMEQ. FLÁVIA MESQUITA GONÇALVES - Representante Legal – LUPPA.**EXTRATO DO 10º TERMO ADITIVO AO CONTRATO N.º 09/2005/IMEQ-MT/SOE**CONTRATANTE: INSTITUTO DE METROLOGIA E QUALIDADE DE MATO GROSSO – IMEQ/MT
CONTRATADA: LUPPA ADMINISTRADORA DE SERVIÇOS E REPRESENTAÇÕES COMERCIAIS LTDA.**OBJETO:** Com base na repactuação buscando o reequilíbrio econômico e financeiro autorizado pela Lei n.º 8.666/93, em seu artigo 65, inciso II, alínea "d", altera-se a Cláusula Sétima, no sub-item 7.1 do Contrato n.º 09/05, passando a ter a seguinte redação: "A CONTRATANTE pagará à CONTRATADA, pela execução dos serviços, o valor mensal de R\$ 2.213,59 (dois mil e duzentos e treze reais e cinquenta e nove centavos)".**RATIFICAÇÃO:** Ficam ratificadas as demais condições do contrato original.**DATA DE ASSINATURA DO 10º TERMO ADITIVO:** 01 de março de 2010.**ASSINAM:** JAIR JOSÉ DURIGON - Presidente – IMEQ. FLÁVIA MESQUITA GONÇALVES - Representante Legal – LUPPA.**JUCEMAT****JUNTA COMERCIAL****MINISTÉRIO DO DESENVOLVIMENTO INDÚSTRIA E COMÉRCIO EXTERIOR
DEPARTAMENTO NACIONAL DE REGISTRO DE COMÉRCIO
SECRETARIA DE INDÚSTRIA, COMÉRCIO, MINAS E ENERGIA
JUNTA COMERCIAL DO ESTADO DE MATO GROSSO****EDITAL DE NOTIFICAÇÃO**A JUNTA COMERCIAL DO ESTADO DE MATO GROSSO – JUCEMAT, EM CUMPRIMENTO O QUE DETERMINA O ARTIGO 60, DA LEI 8.934 DE 18 DE NOVEMBRO DE 1994, ARTIGO 48 DO DECRETO FEDERAL Nº 1.800, DE 30 DE JANEIRO DE 1996, INSTRUÇÃO NORMATIVA Nº 72, DE 28 DE DEZEMBRO DE 1998, DO DEPARTAMENTO NACIONAL DE REGISTRO DE COMÉRCIO – DNRC, NOTIFICA OS TITULARES EMPRESÁRIOS E SOCIEDADES EMPRESÁRIAS, CONSTANTES DA RELAÇÃO IMPRESSA, ENCONTRADA NA SEDE DA JUNTA COMERCIAL DO ESTADO DE MATO GROSSO, À AVENIDA HISTORIADOR RUBENS DE MENDONÇA, S/N – CENTRO POLÍTICO ADMINISTRATIVO – CUIABÁ – MT, E TAMBÉM DISPONIBILIZAMOS NO SITE WWW.JUCEMAT.MT.GOV.BR, A EFETURAREM, NO PRAZO DE 30 (TRINTA) DIAS, A CONTAR DA PUBLICAÇÃO DESTE EDITAL, O ARQUIVAMENTO DE COMUNICADO DE FUNCIONAMENTO (anexo I) OU QUALQUER OUTRO ATO QUE COMPROVE O PLENO EXERCÍCIO DE ATIVIDADE DE SEU NOME EMPRESARIAL.

CUIABÁ – MT, 22 DE ABRIL DE 2010



ROBERTO PERON
Presidente - JUCEMAT

ANEXO I**ILUSTRÍSSIMO SENHOR PRESIDENTE DA JUNTA COMERCIAL DO ESTADO DE MATO GROSSO
COMUNICAÇÃO DE FUNCIONAMENTO**

(Número de Identificação do Registro de Empresas - NIRE)

inscrita no CNPJ sob nº _____, com sede na _____ (Rua/nº/Município/Estado)

comunica que se encontra em funcionamento, apesar de não ter arquivado ato nessa Junta Comercial nos últimos 10 (dez) anos.

(local, data)

nome e assinatura do empresário, sócios ou representante legal

DETRAN/MT**DEPARTAMENTO ESTADUAL DE TRÂNSITO****PORTARIA Nº 088/2010/GP/DETRAN/MT**

O Presidente do DEPARTAMENTO ESTADUAL DE TRÂNSITO - DETRAN/MT, no uso de suas atribuições legais e,

Considerando o que consta do processo administrativo, e satisfeito as exigências legais que constam da Legislação pertinente na Resolução nº 074/98 do CONTRAN e Portaria nº 047/99 do DENATRAN e em especial nas Portarias nºs 025/2002 e 218/2004, ambas do Departamento Estadual de Trânsito – DETRAN/MT;**RESOLVE:**Artigo 1º - Credenciar a empresa "**CENTRO DE FORMAÇÃO DE CONDUTORES DINÂMICA LTDA.-ME**", inscrita no CNPJ/MF sob o nº 05.626.688/0002-14, com sede a Avenida Araguaia, 763 – centro - Cocalinho/MT – CEP 78680-000, com o nome de fantasia de "**CENTRO DE FORMAÇÃO DE CONDUTORES DINÂMICA**", de classificação "A/B", com os códigos 9202 e 420, respectivamente.

Artigo 2º - O campo de atuação do CFC será a jurisdição do Município de Cocalinho/MT.

Artigo 3º - A movimentação dos processos deverá ser protocolada junto à 24ª CIRETRAN em Água Boa/MT.

Artigo 4º - Esta portaria entrará em vigor na data de sua publicação.

Registre-se. Publique-se. Cumpra-se.

Cuiabá, 16 de abril de 2010.

TEODORO M. COEIRA LOPES
Presidente da Metrã

METAMAT

COMPANHIA MATOGROSSENSE DE MINERAÇÃO

PRORROGAÇÃO DE EDITAL DE CONVOCAÇÃO PARA CONTRATAÇÃO Nº 001/2010 PROCESSO SELETIVO Nº 001/2009

O DIRETOR-PRESIDENTE DA COMPANHIA MATOGROSSENSE DE MINERAÇÃO – METAMAT, NO USO DE SUAS ATRIBUIÇÕES LEGAS E ESTATUTÁRIAS.

RESOLVE: Prorrogar por mais 120 (cento e vinte) dias a CONVOCAÇÃO dos aprovados no Processo Seletivo Público nº 001/2009, publicado no Diário Oficial que circulou no dia 24/03 pg. nº 34 edição 25286.

Cuiabá, 23 de Abril de 2010.

JOÃO JUSTINO PAES BARROS
DIRETOR PRESIDENTE DA METAMAT

PORTARIA Nº 027/2010

A Diretoria da **Companhia Matogrossense de Mineração – METAMAT**, no uso de suas atribuições legais, que lhe são conferidas pelo Artigo 35, item IV, do Estatuto da Empresa e em cumprimento ao Decreto nº 3006/04, em seu art. 5º.

RESOLVE

Revogar, a partir de 01 de abril de 2010 a Portaria nº 053/2007 de 01 de maio de 2007, que nomeou o **Sra. ALESSANDRA SANTOS MONTEIRO DA COSTA** como Assessora Técnica III DGA-6 desta Companhia.

Registrada, publicada, cumpra-se.

Cuiabá-MT, 20 de abril de 2010.

JOÃO JUSTINO PAES BARROS
Diretor – Presidente

WILSON MENEZES COUTINHO
Diretor – Técnico

PORTARIA Nº 026/2010

A Diretoria da **Companhia Matogrossense de Mineração – METAMAT**, no uso de suas atribuições legais, que lhe são conferidas pelo Artigo 35, item IV, do Estatuto da Empresa e em cumprimento ao Decreto nº 3006/04, em seu art. 5º.

RESOLVE

Revogar, a partir de 01 de abril de 2010 a Portaria nº 64/2009 de 01 de outubro de 2009, que nomeou o **Sr. RODRIGO LUIZ GALLIO TENÓRIO** como Assessor Técnico III DGA-6, apenas no que refere-se ao DGA, permanecendo a função de Responsável pelo Departamento Administrativo desta Companhia.

Registrada, publicada, cumpra-se.

Cuiabá-MT, 20 de abril de 2010.

JOÃO JUSTINO PAES BARROS
Diretor – Presidente

WILSON MENEZES COUTINHO
Diretor – Técnico

AGECOPA

ATO Nº. 019/2010

O PRESIDENTE DA AGÊNCIA ESTADUAL DE EXECUÇÃO DOS PROJETOS DA COPA DO MUNDO DO PANTANAL – FIFA 2014 – AGE COPA, no uso de suas atribuições legais, nos termos do art. 7º, da Lei Complementar nº. 365, de 25 de setembro de 2009, alterado pela Lei Complementar nº. 370, de 11 de novembro de 2009 e do Decreto nº 2.410, de 04 de março de 2010, resolve exonerar a pedido o servidor **ERNESTO GALBIATTO NETO**, a partir do dia 19 de abril de 2010.

Cuiabá, 23 de Abril de 2010.

ADILTON DOMINGOS SACHETTI
Diretor Presidente - AGE COPA

YÊNES JESUS DE MAGALHÃES
Diretor de Planejamento e Gestão - AGE COPA

EXTRATO DO TERMO DO CONTRATO Nº 009/2010/AGECOPA

Origem: Processo nº 553569/2010/AGECOPA.
Contratante: Agência Estadual de Execução dos Projetos da Copa do Mundo do Pantanal - AGE COPA
Contratada: CONSÓRCIO SANTA BÁRBARA - MENDES JUNIOR
CNPJ: 11.751.805/0001-93
Objeto: Prestação de serviços de engenharia para execução completa e perfeita dos serviços de Construção da Arena Multiuso, o 'Novo Verdão', em Cuiabá-MT
Valor Global: R\$ 342.060.007,96 (trezentos e quarenta e dois milhões, sessenta mil, sete reais e noventa e seis centavos)
Vigência: Será de 1140 (hum mil cento e quarenta) dias, contados da assinatura do contrato.
Recursos: As despesas decorrentes da aquisição dos serviços desta Contratação correrão por conta da seguinte dotação orçamentária: Unidade Orçamentária: 04302, Projeto/Atividade: 5000 – Estruturação da arena Multiuso – Novo Estádio Verdão, Elemento de Despesas: 4490.5100, Fonte: 202
Fundamento Legal: Concorrência Pública nº 017/2009/SINFRA
Assinam: Sr. Adilton Domingos Sachetti, Sr. Carlos Brito de Lima, Sr. Jefferson Carlos de Castro Ferreira Junior, Sr. Yênes Jesus de Magalhães, Representantes da Contratante e Sr. Fernando Linhares e pelo Sr. Antonio Carlos de Oliveira, representantes da Contratada

Cuiabá – MT, 20 de abril de 2010.

EVENTOS DE PESSOAL

SECRETARIAS

PGE

PROCURADORIA GERAL DO ESTADO

BOLETIM DE PESSOAL/PGE/00010/2010 DE: 23/04/2010
O Procurador-Geral do Estado no uso de suas atribuições que lhes são conferidas por lei,
Resolve: DEFERIR
Evento: LICENÇA PARA TRATAMENTO DE SAUDE
Processo N.:
Nome: (41424/1) MARIA DE LOURDES GONCALVES PINHEIRO
Cargo/Função: (4847) AGENTE DA PROCURADORIA-GERAL
Un. Adm: (007188) COORDENADORIA SETORIAL DE ADMINISTRACAO
A Partir de: 13/04/2010 Até 12/05/2010
PUBLICADA, REGISTRADA, CUMPRASE.
Cuiabá-MT, 23 de Abril de 2010.
Dorgival Veras de Carvalho
Procurador-Geral do Estado

SAD

SECRETARIA DE ESTADO DE ADMINISTRAÇÃO

PORTARIA/SAD/00024/2010 DE: 23/04/2010
O Secretário de Estado de Administração no uso de suas atribuições que lhes são conferidas por lei,
Resolve: CONCEDER
Evento: ESTABILIDADE
Processo N.: 239362/2010
Nome: (118013/1) SIRLENO GOMES DE OLIVEIRA
Cargo: (10278) AGENTE PRISIONAL DO SIST.PRISIONAL
Un. Adm: (130150) DIRETORIA CADEIA PUBLICA DE RONDONOPOLIS
A Partir de: 15/10/2007
PUBLICADA, REGISTRADA, CUMPRASE.
Cuiabá-MT, 23 de Abril de 2010.
Geraldo Aparecido de Vitto Junior
Secretário de Estado de Administração

BOLETIM DE PESSOAL/SAD/00152/2010 DE: 23/04/2010

O Secretário de Estado de Administração no uso de suas atribuições que lhes são conferidas por lei,
Resolve: DEFERIR
Evento: LICENÇA PARA TRATAMENTO DE SAUDE
Processo N.:
Nome: (113870/2) CINTHIA CAMARGO DELGADO
Cargo/Função: (11649) DGA-10 SERVIDOR
Un. Adm: (140147) GER. DE APLIC.E DESENV.E QUALID.DE VIDA NO TRAB.
A Partir de: 13/04/2010 Até 22/04/2010
Processo N.:
Nome: (83349/1) NOELITA DO NASCIMENTO AGUILERA
Cargo/Função: (779) AUXILIAR DE ENFERMAGEM
Un. Adm: (120910) UNID.ESPEC.DE CONTROLE DE MOVIM/DISPONIBILIDADE
A Partir de: 10/04/2010 Até 08/07/2010
PUBLICADA, REGISTRADA, CUMPRASE.
Cuiabá-MT, 23 de Abril de 2010.
Geraldo Aparecido de Vitto Junior
Secretário de Estado de Administração

BOLETIM DE PESSOAL/SAD/00153/2010 DE: 23/04/2010
 O Secretário de Estado de Administração no uso de suas atribuições que lhes são conferidas por lei,
 Resolve: CONCEDER
 Evento: LICENÇA PREMIO - CONCESSÃO
 Processo N.: 512491/2009
 Nome: (43347/1) ADEMIR LUCIO DE AMORIM
 Quinquênio: 16/06/2003 Ate 15/06/2008
 Qtde Dias: 90
 Processo N.: 512491/2009
 Nome: (43347/3) ADEMIR LUCIO DE AMORIM
 Quinquênio: 14/08/2004 Ate 13/08/2009
 Qtde Dias: 90
 Processo N.: 512491/2009
 Nome: (43347/3) ADEMIR LUCIO DE AMORIM
 Quinquênio: 14/08/1999 Ate 13/08/2004
 Qtde Dias: 90
 Processo N.: 664378/2009
 Nome: (80179/1) BENEDITO AMERICO DA SILVA FILHO
 Quinquênio: 16/04/2004 Ate 15/04/2009
 Qtde Dias: 90
 PUBLICADA, REGISTRADA, CUMPRÁ-SE.
 Cuiabá-MT, 23 de Abril de 2010.
 Geraldo Aparecido de Vitto Junior
 Secretário de Estado de Administração

BOLETIM DE PESSOAL/SAD/00154/2010 DE: 23/04/2010
 O Secretário de Estado de Administração no uso de suas atribuições que lhes são conferidas por lei,
 Resolve: RETIFICAR
 Evento: LICENÇA PREMIO - CONCESSÃO
 Processo N.: 512491/2009
 Nome: (43347/3) ADEMIR LUCIO DE AMORIM
 Quinquênio: 14/08/1984 Ate 13/08/1989
 Qtde Dias: 90
 Processo N.: 512491/2009
 Nome: (43347/3) ADEMIR LUCIO DE AMORIM
 Quinquênio: 14/08/1989 Ate 13/08/1994
 Qtde Dias: 90
 Processo N.: 664378/09
 Nome: (80179/1) BENEDITO AMERICO DA SILVA FILHO
 Quinquênio: 16/04/1989 Ate 15/04/1994
 Qtde Dias: 90
 Processo N.: 664378/09
 Nome: (80179/1) BENEDITO AMERICO DA SILVA FILHO
 Quinquênio: 16/04/1999 Ate 15/04/2004
 Qtde Dias: 90
 Processo N.: 664378/09
 Nome: (80179/1) BENEDITO AMERICO DA SILVA FILHO
 Quinquênio: 16/04/1994 Ate 15/04/1999
 Qtde Dias: 90
 Processo N.: 664378/2009
 Nome: (80179/1) BENEDITO AMERICO DA SILVA FILHO
 Quinquênio: 16/04/1984 Ate 15/04/1989
 Qtde Dias: 90
 PUBLICADA, REGISTRADA, CUMPRÁ-SE.
 Cuiabá-MT, 23 de Abril de 2010.
 Geraldo Aparecido de Vitto Junior
 Secretário de Estado de Administração

SEPLAN**SECRETARIA DE ESTADO DE PLANEJAMENTO**

BOLETIM DE PESSOAL/SEPLAN/00021/2010 DE: 23/04/2010
 O Secretário de Estado de Planejamento e Coordenação Geral no uso de suas atribuições que lhes são conferidas por lei,
 Resolve: DEFERIR
 Evento: LICENÇA PREMIO - GOZO
 Processo N.: 266301/2010
 Nome: (51951/2) CLAUDES TEREZINHA MARTINS BERTOLDO
 Cargo/Função: (5347) TECNICO DA AREA INSTRUMENTAL
 Quinquênio de Referência: 01/01/2001 Ate 31/12/2005
 A Partir de: 26/04/2010 Ate 25/05/2010
 PUBLICADA, REGISTRADA, CUMPRÁ-SE.
 Cuiabá-MT, 23 de Abril de 2010.
 Arnaldo Alves de Souza Neto
 Secretário de Estado de Planejamento e Coordenação Geral

SEFAZ**SECRETARIA DE ESTADO DE FAZENDA**

BOLETIM DE PESSOAL/SEFAZ/00137/2010 DE: 23/04/2010
 O Secretário de Estado de Fazenda no uso de suas atribuições que lhes são conferidas por lei,
 Resolve: DEFERIR
 Evento: LICENÇA PARA TRATAMENTO DE SAUDE
 Processo N.:
 Nome: (36007/1) ANA SOELY SANTOS DA SILVA
 Cargo/Função: (5347) TECNICO DA AREA INSTRUMENTAL
 Un. Adm: (154393) GER. DE ATEND. REGIONAL DA BAIXADA CUIABANA

A Partir de: 12/04/2010 Até 11/05/2010
 Processo N.:
 Nome: (16428/1) ENEIDE PINTO DA SILVA
 Cargo/Função: (5380) AUXILIAR DA AREA INSTRUMENTAL
 Un. Adm: (003298) AGENCIA FAZENDARIA DE CACERES
 A Partir de: 09/04/2010 Até 08/05/2010
 Processo N.:
 Nome: (48692/1) JORDAN BENEDITO RAZZINI
 Cargo/Função: (6445) AGENTE DE ADM. FAZEND LEI 9049/2008
 Un. Adm: (118702) UNID.ESPEC.DE CONTROLE E MOVIMENTAÇÃO PESSOAL
 A Partir de: 19/04/2010 Até 17/06/2010
 Processo N.:
 Nome: (8154/1) MILTON PEREIRA LEITE
 Cargo/Função: (11308) AGENTE DE TRIBUTOS EST/LC363
 Un. Adm: (056219) AGENTES DE INSPECAO E CORRECAO FAZEND
 A Partir de: 19/04/2010 Até 17/06/2010
 PUBLICADA, REGISTRADA, CUMPRÁ-SE.
 Cuiabá-MT, 23 de Abril de 2010.
 Edmilson Jose dos Santos
 Secretário de Estado de Fazenda

SINFRA**SECRETARIA DE ESTADO DE INFRA-ESTRUTURA**

BOLETIM DE PESSOAL/SINFRA/00046/2010 DE: 23/04/2010
 O Secretário de Estado de Infra-Estrutura no uso de suas atribuições que lhes são conferidas por lei,
 Resolve: DEFERIR
 Evento: LICENÇA PARA TRATAMENTO DE SAUDE
 Processo N.:
 Nome: (81361/1) SUELY DO NASCIMENTO SILVA
 Cargo/Função: (6050) AGENTE DESENV. ECON. SOCIAL
 Un. Adm: (134988) GER. DE BENEFÍCIOS E ASSISTÊNCIA SOCIAL
 A Partir de: 12/04/2010 Até 11/05/2010
 PUBLICADA, REGISTRADA, CUMPRÁ-SE.
 Cuiabá-MT, 23 de Abril de 2010.
 Vilceu Francisco Marchetti
 Secretário de Estado de Infra-Estrutura

SEJUSP**SECRETARIA DE ESTADO DE JUSTIÇA E SEGURANÇA PÚBLICA**

PORTARIA/SEJUS/00064/2010 DE: 23/04/2010
 O Secretário de Estado de Justiça e Seg Pública no uso de suas atribuições que lhes são conferidas por lei,
 Resolve: DESIGNAR
 Evento: DESIGNAÇÃO EM SUBSTITUIÇÃO CARGO EM COMISSÃO/FUNÇÃO
 Processo N.: 269635/2010
 Nome: (85398/1) ELI TEREZINHA MUNZ DA CONCEICAO
 A Partir de: 22/03/2010 Até 20/04/2010
 Cargo/Função: (11614) DGA-7 SERVIDOR
 Substituído: (66730) ROSANIA MARIA DE SOUZA
 Un. Adm: (129941) SUBDIR.DA PENITEN.FEMININA "ANA MARIA DO COUTO
 MAY
 Processo N.: 246014/2010
 Nome: (218103/1) MARISTELA DE ALMEIDA SEBA
 A Partir de: 03/05/2010 Até 01/06/2010
 Cargo/Função: (11606) DGA-6 SERVIDOR
 Substituído: (114246) MARCO ANTONIO LOPES
 Un. Adm: (131075) COORD. FINANCEIRA
 PUBLICADA, REGISTRADA, CUMPRÁ-SE.
 Cuiabá-MT, 23 de Abril de 2010.
 Diógenes Gomes Curado Filho
 Secretário de Estado de Justiça e Seg Pública

BOLETIM DE PESSOAL/SEJUS/00183/2010 DE: 23/04/2010
 O Secretário de Estado de Justiça e Seg Pública no uso de suas atribuições que lhes são conferidas por lei,
 Resolve: DEFERIR
 Evento: LICENÇA PARA TRATAMENTO DE SAUDE EM PESSOA DA FAMILIA
 Processo N.:
 Nome: (80207/1) BENEDITA DOS SANTOS RAMOS
 Cargo/Função: (9229) AUX. SISTEMA SOCIO EDUC
 Un. Adm: (129569) DIR. DO CENTRO SOCIOEDUCATIVO - PÓLO CUIABÁ
 A Partir de: 02/04/2010 Até 31/05/2010
 PUBLICADA, REGISTRADA, CUMPRÁ-SE.
 Cuiabá-MT, 23 de Abril de 2010.
 Diógenes Gomes Curado Filho
 Secretário de Estado de Justiça e Seg Pública

BOLETIM DE PESSOAL/SEJUS/00184/2010 DE: 23/04/2010
 O Secretário de Estado de Justiça e Seg Pública no uso de suas atribuições que lhes são conferidas por lei,
 Resolve: RETIFICAR
 Evento: LICENÇA PARA TRATAMENTO DE SAUDE EM PESSOA DA FAMILIA
 Processo N.:
 Nome: (80207/1) BENEDITA DOS SANTOS RAMOS
 Cargo/Função: (9229) AUX. SISTEMA SOCIO EDUC
 Un. Adm: (129569) DIR.DO CENTRO SOCIOEDUCATIVO-POLO CUIABA

A Partir de: 01/02/2010 Até 01/04/2010
PUBLICADA, REGISTRADA, CUMPRÁ-SE.
Cuiabá-MT, 23 de Abril de 2010.
Diógenes Gomes Curado Filho
Secretário de Estado de Justiça e Seg Pública

BOLETIM DE PESSOAL/SEJUS/00182/2010 DE: 23/04/2010
O Secretário de Estado de Justiça e Seg Pública no uso de suas atribuições que lhes são conferidas por lei,
Resolve: DEFERIR
Evento: LICENÇA PARA TRATAMENTO DE SAÚDE

Processo N.:
Nome: (127407/1) ALCELUZE CRISTIANE DA SILVA LUZ
Cargo/Função: (10278) AGENTE PRISIONAL DO SIST.PRISIONAL
Un. Adm: (129909) SUBDIR. DO CENTRO DE RESSOCIALIZAÇÃO DE CUIABÁ
A Partir de: 07/04/2010 Até 26/04/2010

Processo N.:
Nome: (201577/1) ELAINE CRISTINA BARBOSA
Cargo/Função: (10278) AGENTE PRISIONAL DO SIST.PRISIONAL
Un. Adm: (129909) SUBDIR. DO CENTRO DE RESSOCIALIZAÇÃO DE CUIABÁ
A Partir de: 13/04/2010 Até 03/05/2010

Processo N.:
Nome: (70347/11) ELIANA DE FATIMA GUARIENTI
Cargo/Função: (10278) AGENTE PRISIONAL DO SIST.PRISIONAL
Un. Adm: (130249) DIRETORIA DA CADEIA PUBLICA DE CANARANA
A Partir de: 21/12/2009 Até 20/03/2010

Processo N.:
Nome: (94559/1) ELIANE MOREIRA HOLLAND PEDROZA
Cargo/Função: (10910) PERITO CRIMINAL OFICIAL
Un. Adm: (129747) GER. DE PERÍCIAS INTERNAS
A Partir de: 10/04/2010 Até 09/05/2010

Processo N.:
Nome: (85378/1) GILBERTO LUIZ INACIO
Cargo/Função: (10278) AGENTE PRISIONAL DO SIST.PRISIONAL
Un. Adm: (130001) SUBDIR. DA PENITENCIÁRIA DE RONDONÓPOLIS
A Partir de: 12/04/2010 Até 21/04/2010

Processo N.:
Nome: (46880/16) JANETH BRAGA DE MEDEIROS
Cargo/Função: (10278) AGENTE PRISIONAL DO SIST.PRISIONAL
Un. Adm: (129895) DIR. DO CENTRO DE RESSOCIALIZAÇÃO DE CUIABÁ
A Partir de: 10/03/2010 Até 08/04/2010

Processo N.:
Nome: (20799/1) JOSENICE PACHECO DA SILVA
Cargo/Função: (11665) FUNÇÃO DGA 10 LC/266 SERVIDOR
Un. Adm: (090344) COORD.CENTRO INTEG.SEGUR.PUBLICA-CIOSP
A Partir de: 05/04/2010 Até 03/07/2010

Processo N.:
Nome: (201572/1) MICHELLI DOS SANTOS GONÇALVES SUQUERE
Cargo/Função: (10278) AGENTE PRISIONAL DO SIST.PRISIONAL
Un. Adm: (130168) DIR. DE CADEIA PÚBLICA DE VÁRZEA GRANDE
A Partir de: 09/04/2010 Até 23/04/2010

Processo N.:
Nome: (136679/4) ROSANE INFANTINO DE OLIVEIRA AMORIM
Cargo/Função: (10278) AGENTE PRISIONAL DO SIST.PRISIONAL
Un. Adm: (129658) GER. DE ESCOLTA
A Partir de: 12/04/2010 Até 26/04/2010

Processo N.:
Nome: (139771/1) SOLANGE NUNES REVELLES
Cargo/Função: (10278) AGENTE PRISIONAL DO SIST.PRISIONAL
Un. Adm: (130168) DIR. DE CADEIA PÚBLICA DE VÁRZEA GRANDE
A Partir de: 12/04/2010 Até 18/04/2010

Processo N.:
Nome: (82141/1) TELMA BENEDITA NUNES SALGUEIRO
Cargo/Função: (11665) FUNÇÃO DGA 10 LC/266 SERVIDOR
Un. Adm: (129534) SUPERINT. DO SISTEMA SOCIOEDUCATIVO
A Partir de: 19/03/2010 Até 17/04/2010
PUBLICADA, REGISTRADA, CUMPRÁ-SE.
Cuiabá-MT, 23 de Abril de 2010.
Diógenes Gomes Curado Filho
Secretário de Estado de Justiça e Seg Pública

BOLETIM DE PESSOAL/SEJUS/00181/2010 DE: 23/04/2010
O Secretário de Estado de Justiça e Seg Pública no uso de suas atribuições que lhes são conferidas por lei,
Resolve: CONCEDER
Evento: ADICIONAL NOTURNO

Processo N.: lf
Nome: (115918/1) ADAO RAMOS DA SILVA
Cargo/Função: (10278) AGENTE PRISIONAL DO SIST.PRISIONAL
Un. Adm: (130311) DIR. DE CADEIA PÚBLICA DE MIRASSOL D'OESTE
A Partir de: 01/03/2010 Até 01/03/2010

Processo N.: 126cc
Nome: (115414/1) ADEILTO RAMOS MACHADO
Cargo/Função: (10278) AGENTE PRISIONAL DO SIST.PRISIONAL
Un. Adm: (130150) DIR. DE CADEIA PÚBLICA DE RONDONÓPOLIS
A Partir de: 01/03/2010 Até 01/03/2010

Processo N.: lf
Nome: (125577/1) ADELAR LETTI
Cargo/Função: (10278) AGENTE PRISIONAL DO SIST.PRISIONAL
Un. Adm: (130281) DIR. DE CADEIA PÚBLICA DE JACIARA
A Partir de: 01/03/2010 Até 01/03/2010

Processo N.: 126cc
Nome: (112902/2) ADEMILSON PEREIRA CAMPOS
Cargo/Função: (10278) AGENTE PRISIONAL DO SIST.PRISIONAL
Un. Adm: (130583) DIR. DE CADEIA PÚBLICA DE PEDRA PRETA
A Partir de: 01/03/2010 Até 01/03/2010

Processo N.: 126cc
Nome: (217557/1) ADEMIR PEREIRA DA MATA
Cargo/Função: (10278) AGENTE PRISIONAL DO SIST.PRISIONAL
Un. Adm: (129852) DIR. DE PENITENCIÁRIA PASCOAL RAMOS - CUIABÁ
A Partir de: 01/03/2010 Até 01/03/2010

Processo N.: 126cc
Nome: (64184/5) ADEMIR RIBEIRO DA CRUZ
Cargo/Função: (10278) AGENTE PRISIONAL DO SIST.PRISIONAL
Un. Adm: (130656) DIR. DE CADEIA PÚBLICA DE S.JOSÉ DOS QUATRO

MARCOS
A Partir de: 01/03/2010 Até 01/03/2010

Processo N.: 126cc
Nome: (117514/1) ADEVAIR SIMEAO DE SOUZA
Cargo/Função: (10278) AGENTE PRISIONAL DO SIST.PRISIONAL
Un. Adm: (129860) SUBDIR. PENITENCIÁRIA PASCOAL RAMOS
A Partir de: 01/03/2010 Até 01/03/2010

Processo N.: 126cc
Nome: (90566/1) ADILSON FRANCISCO ALVES
Cargo/Função: (10278) AGENTE PRISIONAL DO SIST.PRISIONAL
Un. Adm: (130141) DIR. DE CADEIA PÚBLICA DE CÁCERES
A Partir de: 01/03/2010 Até 01/03/2010

Processo N.: 126cc
Nome: (130501/1) ADNER SOARES DE ALMEIDA
Cargo/Função: (10278) AGENTE PRISIONAL DO SIST.PRISIONAL
Un. Adm: (129860) SUBDIR. PENITENCIÁRIA PASCOAL RAMOS
A Partir de: 01/03/2010 Até 01/03/2010

Processo N.: lf
Nome: (208515/1) ADRIANA ELOÁ BENTO AMORIM
Cargo/Função: (10910) PERITO CRIMINAL OFICIAL
Un. Adm: (129690) SUPERINT.DE PERÍCIA OFIC.E IDENTIF.TÉCNICA-

POLITEC
A Partir de: 01/03/2010 Até 01/03/2010

Processo N.: 126cc
Nome: (219379/1) ADRIANA QUITERIA LORANDI
Cargo/Função: (10278) AGENTE PRISIONAL DO SIST.PRISIONAL
Un. Adm: (130362) DIR. DE CADEIA PÚBLICA DE SORRISO
A Partir de: 01/03/2010 Até 01/03/2010

Processo N.: lf
Nome: (118295/2) ADRIANO FERNANDES CORTE
Cargo/Função: (10278) AGENTE PRISIONAL DO SIST.PRISIONAL
Un. Adm: (130311) DIR. DE CADEIA PÚBLICA DE MIRASSOL D'OESTE
A Partir de: 01/03/2010 Até 01/03/2010

Processo N.: 126cc
Nome: (85442/1) ADRIANO MARCIO DE FARIA LOPES
Cargo/Função: (10278) AGENTE PRISIONAL DO SIST.PRISIONAL
Un. Adm: (129984) DIR. DA UNID. PRISIONAL CASA DO ALBERGADO
A Partir de: 01/03/2010 Até 01/03/2010

Processo N.: 126cc
Nome: (94617/1) AGOSTINHO CARVALHO TELES
Cargo/Função: (10928) PERITO OFICIAL MEDICO LEGISTA
Un. Adm: (129755) COORD. DE MEDICINA LEGAL
A Partir de: 01/03/2010 Até 01/03/2010

Processo N.: 126cc
Nome: (68630/9) AGUINALDO DE SOUZA PORTO
Cargo/Função: (10278) AGENTE PRISIONAL DO SIST.PRISIONAL
Un. Adm: (130150) DIR. DE CADEIA PÚBLICA DE RONDONÓPOLIS
A Partir de: 01/03/2010 Até 01/03/2010

Processo N.: 126cc
Nome: (139108/1) AILTON FERREIRA
Cargo/Função: (10278) AGENTE PRISIONAL DO SIST.PRISIONAL
Un. Adm: (130150) DIR. DE CADEIA PÚBLICA DE RONDONÓPOLIS
A Partir de: 01/03/2010 Até 01/03/2010

Processo N.: 126cc
Nome: (82044/1) AIR GONCALVES
Cargo/Função: (9229) AUX. SISTEMA SOCIO EDUC
Un. Adm: (129534) SUPERINT. DO SISTEMA SOCIOEDUCATIVO
A Partir de: 01/03/2010 Até 01/03/2010

Processo N.: lf
Nome: (80917/1) AIRTON SALES DE ASSIS
Cargo/Função: (6050) AGENTE DESENV. ECON. SOCIAL
Un. Adm: (129739) GER. DE PERÍCIAS EXTERNAS
A Partir de: 01/03/2010 Até 01/03/2010

Processo N.: 126cc
Nome: (219120/1) ALEILTON ALVES SANTOS
Cargo/Função: (9245) AGENTE ORIENT.SIST.SOCIOEDUC.-44H
Un. Adm: (129534) SUPERINT. DO SISTEMA SOCIOEDUCATIVO
A Partir de: 01/03/2010 Até 01/03/2010

Processo N.: 126cc
Nome: (205889/1) ALESSANDRA NOGUEIRA PORTO NEVES
Cargo/Função: (10936) PERITO OFICIAL ODONTO LEGISTA
Un. Adm: (129690) SUPERINT.DE PERÍCIA OFIC.E IDENTIF.TÉCNICA-

POLITEC
A Partir de: 01/03/2010 Até 01/03/2010

Processo N.: 126cc
Nome: (86173/1) ALESSANDRO ALVES PIMENTEL
Cargo/Função: (10278) AGENTE PRISIONAL DO SIST.PRISIONAL
Un. Adm: (130150) DIR. DE CADEIA PÚBLICA DE RONDONÓPOLIS
A Partir de: 01/03/2010 Até 01/03/2010

Processo N.: 126cc
Nome: (94582/5) ALESSANDRO AUGUSTO LOEFS SANTANA DA SILVA
Cargo/Função: (10936) PERITO OFICIAL ODONTO LEGISTA
Un. Adm: (129690) SUPERINT.DE PERÍCIA OFIC.E IDENTIF.TÉCNICA-

POLITEC
A Partir de: 09/03/2010 Até 09/03/2010

Processo N.: 126cc
Nome: (70845/3) ALEXANDRE CANDIDO
Cargo/Função: (10278) AGENTE PRISIONAL DO SIST.PRISIONAL
Un. Adm: (129860) SUBDIR. PENITENCIÁRIA PASCOAL RAMOS
A Partir de: 01/03/2010 Até 01/03/2010

Processo N.: 126cc
Nome: (125062/1) ALEXANDRO SOUZA
Cargo/Função: (10278) AGENTE PRISIONAL DO SIST.PRISIONAL
Un. Adm: (130419) DIR. DE CADEIA PÚBLICA DE ALTO ARAGUAIA
A Partir de: 01/03/2010 Até 01/03/2010

Processo N.: 126cc
Nome: (217650/1) ALEZANDRA MAURA DE ARRUDA
Cargo/Função: (10278) AGENTE PRISIONAL DO SIST.PRISIONAL
Un. Adm: (129895) DIR. DO CENTRO DE RESSOCIALIZAÇÃO DE CUIABÁ

A Partir de: 01/03/2010 Até 01/03/2010
 Processo N.: 126cc
 Nome: (46307/2) ALTAIR DE MORAES BRUNO
 Cargo/Função: (10987) TECNICO DE NECROPSIA
 Un. Adm: (129755) COORD. DE MEDICINA LEGAL
 A Partir de: 01/03/2010 Até 01/03/2010
 Processo N.: 126cc
 Nome: (57090/1) ALTAMIR GERALDO DE BARROS
 Cargo/Função: (6076) AUXILIAR DESENV. ECON. SOCIAL
 Un. Adm: (129755) COORD. DE MEDICINA LEGAL
 A Partir de: 01/03/2010 Até 01/03/2010
 Processo N.: 126cc
 Nome: (219407/1) ALUISIO LINS VITORIO SEGUNDO
 Cargo/Função: (9245) AGENTE ORIENT. SIST. SOCIOEDUC. -44H
 Un. Adm: (129534) SUPERINT. DO SISTEMA SOCIOEDUCATIVO
 A Partir de: 01/03/2010 Até 01/03/2010
 Processo N.: 126cc
 Nome: (205864/1) ALVARO HENRIQUE BORGES
 Cargo/Função: (10936) PERITO OFICIAL ODONTO LEGISTA
 Un. Adm: (129690) SUPERINT. DE PERÍCIA OFIC. E IDENTIF. TÉCNICA-
 POLITEC
 A Partir de: 01/03/2010 Até 01/03/2010
 Processo N.: 1f
 Nome: (215786/2) ALYSON LINO XAVIER
 Cargo/Função: (10910) PERITO CRIMINAL OFICIAL
 Un. Adm: (129690) SUPERINT. DE PERÍCIA OFIC. E IDENTIF. TÉCNICA-
 POLITEC
 A Partir de: 01/03/2010 Até 01/03/2010
 Processo N.: 1f
 Nome: (115886/1) AMARILDO MARQUES GUIMARAES
 Cargo/Função: (10278) AGENTE PRISIONAL DO SIST. PRISIONAL
 Un. Adm: (130478) DIR. DE CADEIA PÚBLICA DE DOM AQUINO
 A Partir de: 01/03/2010 Até 01/03/2010
 Processo N.: 126cc
 Nome: (118648/1) AMAURI FERREIRA DOS SANTOS
 Cargo/Função: (10278) AGENTE PRISIONAL DO SIST. PRISIONAL
 Un. Adm: (129534) SUPERINT. DO SISTEMA SOCIOEDUCATIVO
 A Partir de: 01/03/2010 Até 01/03/2010
 Processo N.: 126cc
 Nome: (218685/1) ANA CLAUDIA RODRIGUES PINHEIRO
 Cargo/Função: (6050) AGENTE DESENV. ECON. SOCIAL
 Un. Adm: (129690) SUPERINT. DE PERÍCIA OFIC. E IDENTIF. TÉCNICA-
 POLITEC
 A Partir de: 01/03/2010 Até 01/03/2010
 Processo N.: 1f
 Nome: (218047/1) ANA PAULA PEREIRA ALVES
 Cargo/Função: (10278) AGENTE PRISIONAL DO SIST. PRISIONAL
 Un. Adm: (130478) DIR. DE CADEIA PÚBLICA DE DOM AQUINO
 A Partir de: 01/03/2010 Até 01/03/2010
 Processo N.: 126cc
 Nome: (94581/5) ANA PAULA PREZA MORENO
 Cargo/Função: (10936) PERITO OFICIAL ODONTO LEGISTA
 Un. Adm: (129690) SUPERINT. DE PERÍCIA OFIC. E IDENTIF. TÉCNICA-
 POLITEC
 A Partir de: 09/03/2010 Até 09/03/2010
 Processo N.: 126cc
 Nome: (126574/3) ANDERSON ALYSSON BRANDT MARTINI
 Cargo/Função: (10979) PAPILOSCOPISTA
 Un. Adm: (129690) SUPERINT. DE PERÍCIA OFIC. E IDENTIF. TÉCNICA-
 POLITEC
 A Partir de: 11/03/2010 Até 11/03/2010
 Processo N.: 126cc
 Nome: (85309/4) ANDRE LUIS FURIO
 Cargo/Função: (10910) PERITO CRIMINAL OFICIAL
 Un. Adm: (130800) GER. DE CRIMINALÍSTICA
 A Partir de: 01/03/2010 Até 01/03/2010
 Processo N.: 126cc
 Nome: (117443/1) ANDRE LUIZ DE ASSUMPÇÃO
 Cargo/Função: (10278) AGENTE PRISIONAL DO SIST. PRISIONAL
 Un. Adm: (129909) SUBDIR. DO CENTRO DE RESSOCIALIZAÇÃO DE CUIABÁ
 A Partir de: 01/03/2010 Até 01/03/2010
 Processo N.: 126cc
 Nome: (106988/4) ANGELA MARIA LOPES DE SOUZA
 Cargo/Função: (10278) AGENTE PRISIONAL DO SIST. PRISIONAL
 Un. Adm: (129984) DIR. DA UNID. PRISIONAL CASA DO ALBERGADO
 A Partir de: 01/03/2010 Até 01/03/2010
 Processo N.: 126cc
 Nome: (117312/1) ANGELICA CINTIA LEITE RODES
 Cargo/Função: (10278) AGENTE PRISIONAL DO SIST. PRISIONAL
 Un. Adm: (129860) SUBDIR. PENITENCIÁRIA PASCOAL RAMOS
 A Partir de: 01/03/2010 Até 01/03/2010
 Processo N.: 126cc
 Nome: (124352/1) ANILDO FERREIRA DANTAS QUEIROGA
 Cargo/Função: (10278) AGENTE PRISIONAL DO SIST. PRISIONAL
 Un. Adm: (130150) DIR. DE CADEIA PÚBLICA DE RONDONÓPOLIS
 A Partir de: 01/03/2010 Até 01/03/2010
 Processo N.: 126cc
 Nome: (77824/2) ANIVOLANDA DE SOUZA TELES
 Cargo/Função: (10278) AGENTE PRISIONAL DO SIST. PRISIONAL
 Un. Adm: (129909) SUBDIR. DO CENTRO DE RESSOCIALIZAÇÃO DE CUIABÁ
 A Partir de: 11/03/2010 Até 11/03/2010
 Processo N.: 126cc
 Nome: (24992/2) ANTONIO DE MORAES CHAGAS
 Cargo/Função: (10928) PERITO OFICIAL MEDICO LEGISTA
 Un. Adm: (129755) COORD. DE MEDICINA LEGAL
 A Partir de: 01/03/2010 Até 01/03/2010
 Processo N.: 1f
 Nome: (134884/2) ANTONIO JOSE DE CASTRO BORGES
 Cargo/Função: (10910) PERITO CRIMINAL OFICIAL
 Un. Adm: (129690) SUPERINT. DE PERÍCIA OFIC. E IDENTIF. TÉCNICA-
 POLITEC
 A Partir de: 01/03/2010 Até 01/03/2010
 Processo N.: 126cc

Nome: (115510/1) ANTONIO MARCOS DA SILVA
 Cargo/Função: (10278) AGENTE PRISIONAL DO SIST. PRISIONAL
 Un. Adm: (129909) SUBDIR. DO CENTRO DE RESSOCIALIZAÇÃO DE CUIABÁ
 A Partir de: 01/03/2010 Até 01/03/2010
 Processo N.: 126cc
 Nome: (219122/1) ANTONIO MIGUEL DA SILVA
 Cargo/Função: (9245) AGENTE ORIENT. SIST. SOCIOEDUC. -44H
 Un. Adm: (129534) SUPERINT. DO SISTEMA SOCIOEDUCATIVO
 A Partir de: 01/03/2010 Até 01/03/2010
 Processo N.: 1f
 Nome: (127083/3) ANTONIO OLIVEIRA DA SILVA
 Cargo/Função: (10278) AGENTE PRISIONAL DO SIST. PRISIONAL
 Un. Adm: (109908) DIRET. DA CADEIA PÚBLICA DE ALTO GARCAS
 A Partir de: 01/03/2010 Até 01/03/2010
 Processo N.: 1f
 Nome: (43573/2) ANTONIO RAMOS CORREIA
 Cargo/Função: (10910) PERITO CRIMINAL OFICIAL
 Un. Adm: (129739) GER. DE PERÍCIAS EXTERNAS
 A Partir de: 01/03/2010 Até 01/03/2010
 Processo N.: 1f
 Nome: (219415/1) ANTONIO ROGERIO FIGUEIREDO
 Cargo/Função: (10278) AGENTE PRISIONAL DO SIST. PRISIONAL
 Un. Adm: (130460) DIR. DE CADEIA PÚBLICA DE COLNIZA
 A Partir de: 01/03/2010 Até 01/03/2010
 Processo N.: 1f
 Nome: (107358/1) ANTONIO VENANCIO TORTORELLI NETO
 Cargo/Função: (10910) PERITO CRIMINAL OFICIAL
 Un. Adm: (129739) GER. DE PERÍCIAS EXTERNAS
 A Partir de: 01/03/2010 Até 01/03/2010
 Processo N.: 126cc
 Nome: (44562/3) AROLDI MARQUES DA SILVA
 Cargo/Função: (10987) TECNICO DE NECROPSIA
 Un. Adm: (129755) COORD. DE MEDICINA LEGAL
 A Partir de: 01/03/2010 Até 01/03/2010
 Processo N.: 126cc
 Nome: (114881/1) ARTUR ROGERIO DA SILVA DIAS
 Cargo/Função: (10278) AGENTE PRISIONAL DO SIST. PRISIONAL
 Un. Adm: (129852) DIR. DE PENITENCIÁRIA PASCOAL RAMOS - CUIABÁ
 A Partir de: 07/03/2010 Até 07/03/2010
 Processo N.: 1f
 Nome: (107851/5) ASTROGILDO DE ARRUDA LEITE
 Cargo/Função: (10278) AGENTE PRISIONAL DO SIST. PRISIONAL
 Un. Adm: (130508) DIR. DE CADEIA PÚBLICA DE JAURU
 A Partir de: 01/03/2010 Até 01/03/2010
 Processo N.: 126cc
 Nome: (32732/1) AUGUSTO AURELIO DE CARVALHO
 Cargo/Função: (10928) PERITO OFICIAL MEDICO LEGISTA
 Un. Adm: (129755) COORD. DE MEDICINA LEGAL
 A Partir de: 01/03/2010 Até 01/03/2010
 Processo N.: 126cc
 Nome: (219092/1) AURELIANA LOPES DA SILVA ROCHA LIMA
 Cargo/Função: (8990) ASSISTENTE SISTEMA PRISIONAL
 Un. Adm: (129895) DIR. DO CENTRO DE RESSOCIALIZAÇÃO DE CUIABÁ
 A Partir de: 01/03/2010 Até 01/03/2010
 Processo N.: 126cc
 Nome: (115302/1) AUREO DE ALMEIDA PORTELA
 Cargo/Função: (10278) AGENTE PRISIONAL DO SIST. PRISIONAL
 Un. Adm: (129909) SUBDIR. DO CENTRO DE RESSOCIALIZAÇÃO DE CUIABÁ
 A Partir de: 01/03/2010 Até 01/03/2010
 Processo N.: 126cc
 Nome: (118501/1) AURICE FERREIRA DOS SANTOS
 Cargo/Função: (10278) AGENTE PRISIONAL DO SIST. PRISIONAL
 Un. Adm: (129984) DIR. DA UNID. PRISIONAL CASA DO ALBERGADO
 A Partir de: 06/03/2010 Até 06/03/2010
 Processo N.: 126cc
 Nome: (96806/3) BEATRIZ DE MIRANDA PINHEIRO
 Cargo/Função: (10278) AGENTE PRISIONAL DO SIST. PRISIONAL
 Un. Adm: (129895) DIR. DO CENTRO DE RESSOCIALIZAÇÃO DE CUIABÁ
 A Partir de: 01/03/2010 Até 01/03/2010
 Processo N.: 1f
 Nome: (26760/1) BENEDITA MIGUELINA DE CAMPOS
 Cargo/Função: (6050) AGENTE DESENV. ECON. SOCIAL
 Un. Adm: (130591) DIR. DE CADEIA PÚBLICA DE POCONÉ
 A Partir de: 01/03/2010 Até 01/03/2010
 Processo N.: 1f
 Nome: (123799/5) BENEDITO JOSÉ DA SILVA
 Cargo/Função: (9245) AGENTE ORIENT. SIST. SOCIOEDUC. -44H
 Un. Adm: (076988) SUPERINTENDENCIA DO CENTRO SOCIO-EDUCATI
 A Partir de: 01/03/2010 Até 01/03/2010
 Processo N.: 126cc
 Nome: (24654/1) BENEDITO ROBERTO ANTUNES PAES
 Cargo/Função: (10979) PAPILOSCOPISTA
 Un. Adm: (129755) COORD. DE MEDICINA LEGAL
 A Partir de: 03/03/2010 Até 03/03/2010
 Processo N.: 126cc
 Nome: (9301/1) BENEDITO SAMUEL DE OLIVEIRA
 Cargo/Função: (6050) AGENTE DESENV. ECON. SOCIAL
 Un. Adm: (129755) COORD. DE MEDICINA LEGAL
 A Partir de: 01/03/2010 Até 01/03/2010
 Processo N.: 126cc
 Nome: (204240/3) BENILSON ALVES DA SILVA
 Cargo/Função: (9245) AGENTE ORIENT. SIST. SOCIOEDUC. -44H
 Un. Adm: (129534) SUPERINT. DO SISTEMA SOCIOEDUCATIVO
 A Partir de: 01/03/2010 Até 01/03/2010
 Processo N.: 1f
 Nome: (217728/1) BRENO ALMEIDA CARLOS
 Cargo/Função: (10278) AGENTE PRISIONAL DO SIST. PRISIONAL
 Un. Adm: (130621) DIR. DE CADEIA PÚBLICA DE RIO BRANCO
 A Partir de: 01/03/2010 Até 01/03/2010
 Processo N.: 126cc
 Nome: (71283/3) CARLA DA SILVA GALLIO
 Cargo/Função: (10278) AGENTE PRISIONAL DO SIST. PRISIONAL
 Un. Adm: (129984) DIR. DA UNID. PRISIONAL CASA DO ALBERGADO

A Partir de: 01/03/2010 Até 01/03/2010
Processo N.: lf
 Nome: (123816/3) CARLINHOS ALVES FERREIRA
 Cargo/Função: (10278) AGENTE PRISIONAL DO SIST.PRISIONAL
 Un. Adm: (130397) DIR. DE CADEIA PÚBLICA DE VILA RICA
 A Partir de: 01/03/2010 Até 01/03/2010

Processo N.: lf
 Nome: (139906/2) CARLOS ALBERTO ANTUNES DIAS
 Cargo/Função: (10910) PERITO CRIMINAL OFICIAL
 Un. Adm: (129690) SUPERINT.DE PERÍCIA OFIC.E IDENTIF.TÉCNICA-
 POLITEC
 A Partir de: 01/03/2010 Até 01/03/2010

Processo N.: lf
 Nome: (218057/1) CARLOS ALBERTO DE MELO
 Cargo/Função: (10278) AGENTE PRISIONAL DO SIST.PRISIONAL
 Un. Adm: (077690) CADEIA PÚBLICA DE VILA RICA
 A Partir de: 01/03/2010 Até 01/03/2010

Processo N.: 126cc
 Nome: (31159/1) CARLOS CAVALIN
 Cargo/Função: (10928) PERITO OFICIAL MEDICO LEGISTA
 Un. Adm: (130737) GER. DE MEDICINA LEGAL
 A Partir de: 01/03/2010 Até 01/03/2010

Processo N.: 126cc
 Nome: (38807/2) CARLOS FEGURI
 Cargo/Função: (10928) PERITO OFICIAL MEDICO LEGISTA
 Un. Adm: (129755) COORD. DE MEDICINA LEGAL
 A Partir de: 01/03/2010 Até 01/03/2010

Processo N.: 126cc
 Nome: (94561/1) CARLOS FERNANDO FERRACIOLLI
 Cargo/Função: (10910) PERITO CRIMINAL OFICIAL
 Un. Adm: (130800) GER. DE CRIMINALÍSTICA
 A Partir de: 01/03/2010 Até 01/03/2010

Processo N.: 126cc
 Nome: (32700/1) CARLOS MARQUES DA SILVA
 Cargo/Função: (10987) TECNICO DE NECROPSIA
 Un. Adm: (129755) COORD. DE MEDICINA LEGAL
 A Partir de: 01/03/2010 Até 01/03/2010

Processo N.: lf
 Nome: (63748/2) CARLOS NUNES VAZ GUIMARAES NETO
 Cargo/Função: (10910) PERITO CRIMINAL OFICIAL
 Un. Adm: (129739) GER. DE PERÍCIAS EXTERNAS
 A Partir de: 06/03/2010 Até 06/03/2010

Processo N.: 126cc
 Nome: (23196/1) CARLOS OTAVIO BATISTA DE CARVALHO
 Cargo/Função: (10995) PERITO CRIMINAL II
 Un. Adm: (129755) COORD. DE MEDICINA LEGAL
 A Partir de: 01/03/2010 Até 01/03/2010

Processo N.: 126cc
 Nome: (102746/6) CASSIO PEREIRA DE CASTRO
 Cargo/Função: (10278) AGENTE PRISIONAL DO SIST.PRISIONAL
 Un. Adm: (130150) DIR. DE CADEIA PÚBLICA DE RONDONÓPOLIS
 A Partir de: 01/03/2010 Até 01/03/2010

Processo N.: 126cc
 Nome: (19207/1) CATARINA DA COSTA SILVA MARQUES
 Cargo/Função: (10987) TECNICO DE NECROPSIA
 Un. Adm: (129755) COORD. DE MEDICINA LEGAL
 A Partir de: 01/03/2010 Até 01/03/2010

Processo N.: 126cc
 Nome: (19512/1) CELIA DO NASCIMENTO LIMA
 Cargo/Função: (10987) TECNICO DE NECROPSIA
 Un. Adm: (129755) COORD. DE MEDICINA LEGAL
 A Partir de: 01/03/2010 Até 01/03/2010

Processo N.: 126cc
 Nome: (69381/3) CELIA TELMA OLIVEIRA
 Cargo/Função: (10278) AGENTE PRISIONAL DO SIST.PRISIONAL
 Un. Adm: (129909) SUBDIR. DO CENTRO DE RESSOCIALIZAÇÃO DE CUIABÁ
 A Partir de: 01/03/2010 Até 01/03/2010

Processo N.: lf
 Nome: (107346/1) CELINA BRIGIDA CARDOZO
 Cargo/Função: (10979) PAPILOSCOPISTA
 Un. Adm: (129739) GER. DE PERÍCIAS EXTERNAS
 A Partir de: 01/03/2010 Até 01/03/2010

Processo N.: 126cc
 Nome: (85393/1) CELIO SILVA DA CUNHA
 Cargo/Função: (10278) AGENTE PRISIONAL DO SIST.PRISIONAL
 Un. Adm: (129909) SUBDIR. DO CENTRO DE RESSOCIALIZAÇÃO DE CUIABÁ
 A Partir de: 01/03/2010 Até 01/03/2010

Processo N.: 126cc
 Nome: (58118/1) CELIO SPADACIO
 Cargo/Função: (10936) PERITO OFICIAL ODONTO LEGISTA
 Un. Adm: (129755) COORD. DE MEDICINA LEGAL
 A Partir de: 01/03/2010 Até 01/03/2010

Processo N.: lf
 Nome: (117363/1) CHARLES JEREMY ALMEIDA CASTRO
 Cargo/Função: (10278) AGENTE PRISIONAL DO SIST.PRISIONAL
 Un. Adm: (130249) DIR. DE CADEIA PÚBLICA DE CANARANA
 A Partir de: 01/03/2010 Até 01/03/2010

Processo N.: 126cc
 Nome: (31983/2) CICERO ALVES LEITE
 Cargo/Função: (10928) PERITO OFICIAL MEDICO LEGISTA
 Un. Adm: (129755) COORD. DE MEDICINA LEGAL
 A Partir de: 01/03/2010 Até 01/03/2010

Processo N.: 126cc
 Nome: (138576/3) CINTIA MARA DE AMORIM GOMES NAKATA
 Cargo/Função: (10928) PERITO OFICIAL MEDICO LEGISTA
 Un. Adm: (129690) SUPERINT.DE PERÍCIA OFIC.E IDENTIF.TÉCNICA-
 POLITEC
 A Partir de: 01/03/2010 Até 01/03/2010

Processo N.: 126cc
 Nome: (115912/1) CLAUDENIR FIDELIS DA SILVA
 Cargo/Função: (10278) AGENTE PRISIONAL DO SIST.PRISIONAL
 Un. Adm: (129909) SUBDIR. DO CENTRO DE RESSOCIALIZAÇÃO DE CUIABÁ
 A Partir de: 01/03/2010 Até 01/03/2010

Processo N.: 126cc
 Nome: (117031/1) CLAUDIA ALINE LEITE DA SILVA
 Cargo/Função: (10278) AGENTE PRISIONAL DO SIST.PRISIONAL
 Un. Adm: (129909) SUBDIR. DO CENTRO DE RESSOCIALIZAÇÃO DE CUIABÁ
 A Partir de: 01/03/2010 Até 01/03/2010

Processo N.: 126cc
 Nome: (219995/1) CLAUDIA MARIA GONÇALVES PREZA
 Cargo/Função: (10928) PERITO OFICIAL MEDICO LEGISTA
 Un. Adm: (129690) SUPERINT.DE PERÍCIA OFIC.E IDENTIF.TÉCNICA-
 POLITEC
 A Partir de: 01/03/2010 Até 01/03/2010

Processo N.: lf
 Nome: (138516/1) CLAUDINETE DE LIMA PINTO
 Cargo/Função: (10278) AGENTE PRISIONAL DO SIST.PRISIONAL
 Un. Adm: (130311) DIR. DE CADEIA PÚBLICA DE MIRASSOL D'OESTE
 A Partir de: 01/03/2010 Até 01/03/2010

Processo N.: 126cc
 Nome: (119095/1) CLAUDIO AMORIM CORREA
 Cargo/Função: (10278) AGENTE PRISIONAL DO SIST.PRISIONAL
 Un. Adm: (129569) DIR. DO CENTRO SOCIOEDUCATIVO - PÓLO CUIABÁ
 A Partir de: 01/03/2010 Até 01/03/2010

Processo N.: lf
 Nome: (219226/1) CLAUDIONEI AGUIAR DE SOUZA
 Cargo/Função: (10278) AGENTE PRISIONAL DO SIST.PRISIONAL
 Un. Adm: (130478) DIR. DE CADEIA PÚBLICA DE DOM AQUINO
 A Partir de: 01/03/2010 Até 01/03/2010

Processo N.: 126cc
 Nome: (115318/1) CLEA ALVES SANTIAGO DE SOUZA
 Cargo/Função: (10278) AGENTE PRISIONAL DO SIST.PRISIONAL
 Un. Adm: (129984) DIR. DA UNID. PRISIONAL CASA DO ALBERGADO
 A Partir de: 01/03/2010 Até 01/03/2010

Processo N.: 126cc
 Nome: (144703/3) CLEONICE PEREIRA DE OLIVEIRA
 Cargo/Função: (9245) AGENTE ORIENT. SIST. SOCIOEDUC.-44H
 Un. Adm: (154148) CENTRO SÓCIO-EDUCATIVO DE RONDONÓPOLIS
 A Partir de: 01/03/2010 Até 01/03/2010

Processo N.: lf
 Nome: (140039/3) CLEVERSON AUGUSTO DE JESUS
 Cargo/Função: (10278) AGENTE PRISIONAL DO SIST.PRISIONAL
 Un. Adm: (130257) DIR. DE CADEIA PÚBLICA DE COLÍDER
 A Partir de: 01/03/2010 Até 01/03/2010

Processo N.: 126cc
 Nome: (9343/1) CRESCENCIO COSTA LEITE
 Cargo/Função: (10979) PAPILOSCOPISTA
 Un. Adm: (129755) COORD. DE MEDICINA LEGAL
 A Partir de: 01/03/2010 Até 01/03/2010

Processo N.: lf
 Nome: (110621/3) CRESIO AMANCIO BORGES
 Cargo/Função: (10278) AGENTE PRISIONAL DO SIST.PRISIONAL
 Un. Adm: (130290) DIR. DE CADEIA PÚBLICA DE JUÍNA
 A Partir de: 01/03/2010 Até 01/03/2010

Processo N.: 126cc
 Nome: (139110/1) CREUSA PINHEIRO DOS SANTOS
 Cargo/Função: (10278) AGENTE PRISIONAL DO SIST.PRISIONAL
 Un. Adm: (130150) DIR. DE CADEIA PÚBLICA DE RONDONÓPOLIS
 A Partir de: 01/03/2010 Até 01/03/2010

Processo N.: lf
 Nome: (86559/2) CREUZA FERREIRA DE MATOS
 Cargo/Função: (10278) AGENTE PRISIONAL DO SIST.PRISIONAL
 Un. Adm: (130621) DIR. DE CADEIA PÚBLICA DE RIO BRANCO
 A Partir de: 01/03/2010 Até 01/03/2010

Processo N.: lf
 Nome: (90691/2) CRISTIANO MENDES GOMES DA SILVA
 Cargo/Função: (10979) PAPILOSCOPISTA
 Un. Adm: (129739) GER. DE PERÍCIAS EXTERNAS
 A Partir de: 01/03/2010 Até 01/03/2010

Processo N.: lf
 Nome: (127839/3) CRISTINA LOPES DOS SANTOS
 Cargo/Função: (10278) AGENTE PRISIONAL DO SIST.PRISIONAL
 Un. Adm: (130397) DIR. DE CADEIA PÚBLICA DE VILA RICA
 A Partir de: 01/03/2010 Até 01/03/2010

Processo N.: 126cc
 Nome: (219073/1) CRISTINE MARIA DIAS DE MOURA
 Cargo/Função: (8990) ASSISTENTE SISTEMA PRISIONAL
 Un. Adm: (129895) DIR. DO CENTRO DE RESSOCIALIZAÇÃO DE CUIABÁ
 A Partir de: 01/03/2010 Até 01/03/2010

Processo N.: lf
 Nome: (139990/2) DALVA ROCHA VIEIRA
 Cargo/Função: (10278) AGENTE PRISIONAL DO SIST.PRISIONAL
 Un. Adm: (130427) DIR. DE CADEIA PÚBLICA DE ALTO GARÇAS
 A Partir de: 01/03/2010 Até 01/03/2010

Processo N.: 126cc
 Nome: (143347/2) DANIEL LUIZ JORGE
 Cargo/Função: (10928) PERITO OFICIAL MEDICO LEGISTA
 Un. Adm: (129690) SUPERINT.DE PERÍCIA OFIC.E IDENTIF.TÉCNICA-
 POLITEC
 A Partir de: 11/03/2010 Até 11/03/2010

Processo N.: 126cc
 Nome: (44171/1) DANIEL MIRANDA DE CASTRO
 Cargo/Função: (10278) AGENTE PRISIONAL DO SIST.PRISIONAL
 Un. Adm: (129984) DIR. DA UNID. PRISIONAL CASA DO ALBERGADO
 A Partir de: 01/03/2010 Até 01/03/2010

Processo N.: lf
 Nome: (72965/4) DAUMA KATIUSCIA SILVA
 Cargo/Função: (10278) AGENTE PRISIONAL DO SIST.PRISIONAL
 Un. Adm: (130281) DIR. DE CADEIA PÚBLICA DE JACIARA
 A Partir de: 01/03/2010 Até 01/03/2010

Processo N.: lf
 Nome: (85335/5) DAVI CARDOSO DE OLIVEIRA
 Cargo/Função: (10910) PERITO CRIMINAL OFICIAL
 Un. Adm: (129690) SUPERINT.DE PERÍCIA OFIC.E IDENTIF.TÉCNICA-
 POLITEC
 A Partir de: 01/03/2010 Até 01/03/2010

<p>Processo N.: 126cc Nome: (130956/7) DAVI MATTOS MANTOVANI Cargo/Função: (10278) AGENTE PRISIONAL DO SIST.PRISIONAL Un. Adm: (130362) DIR. DE CADEIA PÚBLICA DE SORRISO A Partir de: 01/03/2010 Até 01/03/2010</p>	<p>Un. Adm: (130290) DIR. DE CADEIA PÚBLICA DE JUÍNA A Partir de: 01/03/2010 Até 01/03/2010</p>
<p>Processo N.: 126cc Nome: (219384/1) DAYANE INEZ FAVARETTO CORREIRA Cargo/Função: (10278) AGENTE PRISIONAL DO SIST.PRISIONAL Un. Adm: (130362) DIR. DE CADEIA PÚBLICA DE SORRISO A Partir de: 01/03/2010 Até 01/03/2010</p>	<p>Processo N.: 126cc Nome: (138551/1) EDIVANIA DA SILVA CORDEIRO Cargo/Função: (10278) AGENTE PRISIONAL DO SIST.PRISIONAL Un. Adm: (130150) DIR. DE CADEIA PÚBLICA DE RONDONÓPOLIS A Partir de: 01/03/2010 Até 01/03/2010</p>
<p>Processo N.: 1f Nome: (127556/3) DEUZIMAR RODRIGUES PEREIRA Cargo/Função: (10278) AGENTE PRISIONAL DO SIST.PRISIONAL Un. Adm: (130427) DIR. DE CADEIA PÚBLICA DE ALTO GARÇAS A Partir de: 01/03/2010 Até 01/03/2010</p>	<p>Processo N.: 126cc Nome: (118499/1) EDSON WAGNER DA SILVA CASTELO BRANCO Cargo/Função: (10278) AGENTE PRISIONAL DO SIST.PRISIONAL Un. Adm: (118630) UNID.ESPEC.CONTROLE MOVIMENTACAO PESSOAL A Partir de: 15/03/2010 Até 15/03/2010</p>
<p>Processo N.: 126cc Nome: (131267/1) DIEGO COSTA E SILVA DA ROCHA Cargo/Função: (10278) AGENTE PRISIONAL DO SIST.PRISIONAL Un. Adm: (129860) SUBDIR. PENITENCIÁRIA PASCOAL RAMOS A Partir de: 01/03/2010 Até 01/03/2010</p>	<p>Processo N.: 1f Nome: (92689/4) EDUARDO SONNI Cargo/Função: (10278) AGENTE PRISIONAL DO SIST.PRISIONAL Un. Adm: (130290) DIR. DE CADEIA PÚBLICA DE JUÍNA A Partir de: 01/03/2010 Até 01/03/2010</p>
<p>Processo N.: 1f Nome: (129910/2) DILVANI CRISTIANI TELLES DE SOUZA Cargo/Função: (10278) AGENTE PRISIONAL DO SIST.PRISIONAL Un. Adm: (130397) DIR. DE CADEIA PÚBLICA DE VILA RICA A Partir de: 01/03/2010 Até 01/03/2010</p>	<p>Processo N.: 1f Nome: (219412/1) EDVALDO NUNES Cargo/Função: (10278) AGENTE PRISIONAL DO SIST.PRISIONAL Un. Adm: (130290) DIR. DE CADEIA PÚBLICA DE JUÍNA A Partir de: 01/03/2010 Até 01/03/2010</p>
<p>Processo N.: 126cc Nome: (42440/3) DIONISIO JOSE BOCHESI ANDREONI Cargo/Função: (11606) DGA-6 SERVIDOR Un. Adm: (129755) COORD. DE MEDICINA LEGAL A Partir de: 01/03/2010 Até 01/03/2010</p>	<p>Processo N.: 126cc Nome: (201577/1) ELAINE CRISTINA BARBOSA Cargo/Função: (10278) AGENTE PRISIONAL DO SIST.PRISIONAL Un. Adm: (129909) SUBDIR. DO CENTRO DE RESSOCIALIZAÇÃO DE CUIABÁ A Partir de: 01/03/2010 Até 01/03/2010</p>
<p>Processo N.: 126cc Nome: (96056/1) DONATO WENDELL DA CRUZ Cargo/Função: (10278) AGENTE PRISIONAL DO SIST.PRISIONAL Un. Adm: (129909) SUBDIR. DO CENTRO DE RESSOCIALIZAÇÃO DE CUIABÁ A Partir de: 01/03/2010 Até 01/03/2010</p>	<p>Processo N.: 1f Nome: (212100/1) ELAINE KARINA DE PAIVA BARBOSA Cargo/Função: (9245) AGENTE ORIENT. SIST. SOCIOEDUC. -44H Un. Adm: (109215) SUPERINT. DO SISTEMA SOCIO-EDUCATIVO A Partir de: 01/03/2010 Até 01/03/2010</p>
<p>Processo N.: 126cc Nome: (44187/1) DULCINEIA FRANCISCA DE ARRUDA Cargo/Função: (10278) AGENTE PRISIONAL DO SIST.PRISIONAL Un. Adm: (129984) DIR. DA UNID. PRISIONAL CASA DO ALBERGADO A Partir de: 01/03/2010 Até 01/03/2010</p>	<p>Processo N.: 126cc Nome: (111074/2) ELIANE AVELINO DE SOUZA Cargo/Função: (10278) AGENTE PRISIONAL DO SIST.PRISIONAL Un. Adm: (130150) DIR. DE CADEIA PÚBLICA DE RONDONÓPOLIS A Partir de: 01/03/2010 Até 01/03/2010</p>
<p>Processo N.: 126cc Nome: (139109/1) DURVAL PEREIRA DE QUEIROZ Cargo/Função: (10278) AGENTE PRISIONAL DO SIST.PRISIONAL Un. Adm: (130150) DIR. DE CADEIA PÚBLICA DE RONDONÓPOLIS A Partir de: 01/03/2010 Até 01/03/2010</p>	<p>Processo N.: 126cc Nome: (44172/1) ELIANE MARIA DE ARRUDA Cargo/Função: (10278) AGENTE PRISIONAL DO SIST.PRISIONAL Un. Adm: (129909) SUBDIR. DO CENTRO DE RESSOCIALIZAÇÃO DE CUIABÁ A Partir de: 01/03/2010 Até 01/03/2010</p>
<p>Processo N.: 126cc Nome: (123800/2) EBER MARTINS DE CAMPOS Cargo/Função: (10278) AGENTE PRISIONAL DO SIST.PRISIONAL Un. Adm: (130419) DIR. DE CADEIA PÚBLICA DE ALTO ARAGUAIA A Partir de: 01/03/2010 Até 01/03/2010</p>	<p>Processo N.: 1f Nome: (218048/1) ELIEL NUNES DE RESENDE Cargo/Função: (10278) AGENTE PRISIONAL DO SIST.PRISIONAL Un. Adm: (130427) DIR. DE CADEIA PÚBLICA DE ALTO GARÇAS A Partir de: 01/03/2010 Até 01/03/2010</p>
<p>Processo N.: 126cc Nome: (85437/1) EDER ANTONIO DA SILVA Cargo/Função: (11665) FUNÇÃO DGA 10 LC/266 SERVIDOR Un. Adm: (129909) SUBDIR. DO CENTRO DE RESSOCIALIZAÇÃO DE CUIABÁ A Partir de: 01/03/2010 Até 01/03/2010</p>	<p>Processo N.: 1f Nome: (217375/1) ELIETE MARIA DE JESUS Cargo/Função: (10278) AGENTE PRISIONAL DO SIST.PRISIONAL Un. Adm: (130311) DIR. DE CADEIA PÚBLICA DE MIRASSOL D'OESTE A Partir de: 01/03/2010 Até 01/03/2010</p>
<p>Processo N.: 1f Nome: (77528/6) EDER CAPELARE DA PURIFICACAO Cargo/Função: (10278) AGENTE PRISIONAL DO SIST.PRISIONAL Un. Adm: (130257) DIR. DE CADEIA PÚBLICA DE COLÍDER A Partir de: 01/03/2010 Até 01/03/2010</p>	<p>Processo N.: 126cc Nome: (114894/1) ELIEZER VITORINO DA SILVA Cargo/Função: (10278) AGENTE PRISIONAL DO SIST.PRISIONAL Un. Adm: (129984) DIR. DA UNID. PRISIONAL CASA DO ALBERGADO A Partir de: 01/03/2010 Até 01/03/2010</p>
<p>Processo N.: 126cc Nome: (218072/1) EDERVALDO FREIRE Cargo/Função: (10278) AGENTE PRISIONAL DO SIST.PRISIONAL Un. Adm: (109479) DIRET.CENTRO DE RESSOCIALIZACAO DE CUIAB A Partir de: 01/03/2010 Até 01/03/2010</p>	<p>Processo N.: 126cc Nome: (85366/1) ELINALDO DA SILVA ALMEIDA Cargo/Função: (10278) AGENTE PRISIONAL DO SIST.PRISIONAL Un. Adm: (129860) SUBDIR. PENITENCIÁRIA PASCOAL RAMOS A Partir de: 01/03/2010 Até 01/03/2010</p>
<p>Processo N.: 126cc Nome: (115438/1) EDILMA ALVES PEREIRA Cargo/Função: (10278) AGENTE PRISIONAL DO SIST.PRISIONAL Un. Adm: (090808) DIRETORIA DE CADEIA PÚBLICA RONDONÓPOLIS A Partir de: 01/03/2010 Até 01/03/2010</p>	<p>Processo N.: 126cc Nome: (12052/1) ELINEY NATANAEL DA SILVA Cargo/Função: (6050) AGENTE DESENV. ECON. SOCIAL Un. Adm: (129755) COORD. DE MEDICINA LEGAL A Partir de: 01/03/2010 Até 01/03/2010</p>
<p>Processo N.: 1f Nome: (115996/1) EDILMA NONATO SANTANA FONSECA Cargo/Função: (10278) AGENTE PRISIONAL DO SIST.PRISIONAL Un. Adm: (130281) DIR. DE CADEIA PÚBLICA DE JACIARA A Partir de: 01/03/2010 Até 01/03/2010</p>	<p>Processo N.: 126cc Nome: (118933/1) ELISABETE XAVIER DE LIMA Cargo/Função: (10278) AGENTE PRISIONAL DO SIST.PRISIONAL Un. Adm: (129534) SUPERINT. DO SISTEMA SOCIOEDUCATIVO A Partir de: 01/03/2010 Até 01/03/2010</p>
<p>Processo N.: 1f Nome: (217727/1) EDILSON TOMAZZELLI BARBOSA Cargo/Função: (10278) AGENTE PRISIONAL DO SIST.PRISIONAL Un. Adm: (130621) DIR. DE CADEIA PÚBLICA DE RIO BRANCO A Partir de: 01/03/2010 Até 01/03/2010</p>	<p>Processo N.: 1f Nome: (68653/7) ELISANGELA SANTANA OLIVEIRA DANTAS Cargo/Função: (10910) PERITO CRIMINAL OFICIAL Un. Adm: (129690) SUPERINT. DE PERÍCIA OFIC. E IDENTIF. TÉCNICA- POLITEC A Partir de: 01/03/2010 Até 01/03/2010</p>
<p>Processo N.: 1f Nome: (127076/3) EDIMILSON SIMAO DA SILVA Cargo/Função: (10278) AGENTE PRISIONAL DO SIST.PRISIONAL Un. Adm: (130508) DIR. DE CADEIA PÚBLICA DE JAURU A Partir de: 01/03/2010 Até 01/03/2010</p>	<p>Processo N.: 126cc Nome: (122216/1) ELISVANIA CONCEICAO DA SILVA TAVARES Cargo/Função: (10278) AGENTE PRISIONAL DO SIST.PRISIONAL Un. Adm: (130001) SUBDIR. DA PENITENCIÁRIA DE RONDONÓPOLIS A Partir de: 01/03/2010 Até 01/03/2010</p>
<p>Processo N.: 126cc Nome: (219331/1) EDINALDO DA SILVA REIS Cargo/Função: (10278) AGENTE PRISIONAL DO SIST.PRISIONAL Un. Adm: (130362) DIR. DE CADEIA PÚBLICA DE SORRISO A Partir de: 01/03/2010 Até 01/03/2010</p>	<p>Processo N.: 1f Nome: (115425/1) ELIZANDRIO MACEDES DOURADO Cargo/Função: (10278) AGENTE PRISIONAL DO SIST.PRISIONAL Un. Adm: (130524) DIR. DE CADEIA PÚBLICA DE JUSCIMEIRA A Partir de: 01/03/2010 Até 01/03/2010</p>
<p>Processo N.: 126cc Nome: (86267/1) EDINALDO SOUSA E SILVA Cargo/Função: (10278) AGENTE PRISIONAL DO SIST.PRISIONAL Un. Adm: (130419) DIR. DE CADEIA PÚBLICA DE ALTO ARAGUAIA A Partir de: 01/03/2010 Até 01/03/2010</p>	<p>Processo N.: 1f Nome: (212101/1) ELIZANE GRAZIELE VIDAL Cargo/Função: (9245) AGENTE ORIENT. SIST. SOCIOEDUC. -44H Un. Adm: (109215) SUPERINT. DO SISTEMA SOCIO-EDUCATIVO A Partir de: 01/03/2010 Até 01/03/2010</p>
<p>Processo N.: 126cc Nome: (127496/1) EDINALVA FRANCISCA VIANA Cargo/Função: (10278) AGENTE PRISIONAL DO SIST.PRISIONAL Un. Adm: (129909) SUBDIR. DO CENTRO DE RESSOCIALIZAÇÃO DE CUIABÁ A Partir de: 01/03/2010 Até 01/03/2010</p>	<p>Processo N.: 126cc Nome: (127408/1) ELISANGELA OLIVEIRA COUTINHO Cargo/Função: (10278) AGENTE PRISIONAL DO SIST.PRISIONAL Un. Adm: (129909) SUBDIR. DO CENTRO DE RESSOCIALIZAÇÃO DE CUIABÁ A Partir de: 01/03/2010 Até 01/03/2010</p>
<p>Processo N.: 1f Nome: (220405/1) EDIVALDO FERREIRA PEREIRA Cargo/Função: (10278) AGENTE PRISIONAL DO SIST.PRISIONAL</p>	<p>Processo N.: 126cc Nome: (138110/2) ELISANGELA PEREIRA DE SOUZA Cargo/Função: (8974) TECNICO DO SISTEMA PRISIONAL Un. Adm: (129291) GAB. DO SECRETÁRIO ADJ. DE JUSTIÇA A Partir de: 01/03/2010 Até 01/03/2010</p>

Processo N.: 126cc
 Nome: (117352/1) ELIZANGELA ROSSI DE ASSIS
 Cargo/Função: (10278) AGENTE PRISIONAL DO SIST.PRISIONAL
 Un. Adm: (129909) SUBDIR. DO CENTRO DE RESSOCIALIZAÇÃO DE CUIABÁ
 A Partir de: 01/03/2010 Até 01/03/2010

Processo N.: 126cc
 Nome: (217357/1) ELIZETE TEREZINHA MACHADO
 Cargo/Função: (9245) AGENTE ORIENT.SIST.SOCIOEDUC.-44H
 Un. Adm: (109215) SUPERINT.DO SISTEMA SOCIO-EDUCATIVO
 A Partir de: 01/03/2010 Até 01/03/2010

Processo N.: 1f
 Nome: (142660/2) ELIZEU RODRIGUES DA SILVA
 Cargo/Função: (10278) AGENTE PRISIONAL DO SIST.PRISIONAL
 Un. Adm: (130508) DIR. DE CADEIA PÚBLICA DE JAURU
 A Partir de: 01/03/2010 Até 01/03/2010

Processo N.: 126cc
 Nome: (204374/2) ELLEN JOYCE CORREA DA SILVA
 Cargo/Função: (10278) AGENTE PRISIONAL DO SIST.PRISIONAL
 Un. Adm: (129992) DIR. DA PENITENCIÁRIA DE RONDONÓPOLIS
 A Partir de: 01/03/2010 Até 01/03/2010

Processo N.: 126cc
 Nome: (115446/1) ELTON RENATO REIS
 Cargo/Função: (10278) AGENTE PRISIONAL DO SIST.PRISIONAL
 Un. Adm: (118630) UNID.ESPEC.CONTROLE MOVIMENTAÇÃO PESSOAL
 A Partir de: 01/03/2010 Até 01/03/2010

Processo N.: 1f
 Nome: (85367/1) ENEAS SUZARTE DA SILVA NETO
 Cargo/Função: (10278) AGENTE PRISIONAL DO SIST.PRISIONAL
 Un. Adm: (130591) DIR. DE CADEIA PÚBLICA DE POCONÉ
 A Partir de: 01/03/2010 Até 01/03/2010

Processo N.: 1f
 Nome: (117425/1) ENIO RODRIGUES DA CRUZ
 Cargo/Função: (10278) AGENTE PRISIONAL DO SIST.PRISIONAL
 Un. Adm: (130249) DIR. DE CADEIA PÚBLICA DE CANARANA
 A Partir de: 01/03/2010 Até 01/03/2010

Processo N.: 126cc
 Nome: (52656/6) ERASMO DOS REIS
 Cargo/Função: (10278) AGENTE PRISIONAL DO SIST.PRISIONAL
 Un. Adm: (130362) DIR. DE CADEIA PÚBLICA DE SORRISO
 A Partir de: 01/03/2010 Até 01/03/2010

Processo N.: 126cc
 Nome: (82352/2) ERENICE JUÇARA CAGLIARI SEGALLA
 Cargo/Função: (6050) AGENTE DESENV. ECON. SOCIAL
 Un. Adm: (130796) COORD.REG. DA POLITEC DE SINOP
 A Partir de: 01/03/2010 Até 01/03/2010

Processo N.: 1f
 Nome: (96827/3) ERNANDIS DO NASCIMENTO BARBOSA
 Cargo/Função: (10278) AGENTE PRISIONAL DO SIST.PRISIONAL
 Un. Adm: (130621) DIR. DE CADEIA PÚBLICA DE RIO BRANCO
 A Partir de: 01/03/2010 Até 01/03/2010

Processo N.: 1f
 Nome: (38800/1) ERNESTO AMADO
 Cargo/Função: (10910) PERITO CRIMINAL OFICIAL
 Un. Adm: (129739) GER. DE PERÍCIAS EXTERNAS
 A Partir de: 01/03/2010 Até 01/03/2010

Processo N.: 126cc
 Nome: (9427/1) ESTELA MARIS BASTOS FERRAZ
 Cargo/Função: (6050) AGENTE DESENV. ECON. SOCIAL
 Un. Adm: (129755) COORD. DE MEDICINA LEGAL
 A Partir de: 01/03/2010 Até 01/03/2010

Processo N.: 1f
 Nome: (94567/1) ESTELA PERREIRA DE SOUZA
 Cargo/Função: (11665) FUNÇÃO DGA 10 LC/266 SERVIDOR
 Un. Adm: (129690) SUPERINT.DE PERÍCIA OFIC.E IDENTIF.TÉCNICA-POLITEC
 A Partir de: 01/03/2010 Até 01/03/2010

Processo N.: 126cc
 Nome: (133591/3) ESTEVAO VIRGILIO VAZ CURVO
 Cargo/Função: (10928) PERITO OFICIAL MEDICO LEGISTA
 Un. Adm: (129690) SUPERINT.DE PERÍCIA OFIC.E IDENTIF.TÉCNICA-POLITEC
 A Partir de: 01/03/2010 Até 01/03/2010

Processo N.: 126cc
 Nome: (217586/1) EUDES TREW DE JESUS
 Cargo/Função: (8990) ASSISTENTE SISTEMA PRISIONAL
 Un. Adm: (129895) DIR. DO CENTRO DE RESSOCIALIZAÇÃO DE CUIABÁ
 A Partir de: 01/03/2010 Até 01/03/2010

Processo N.: 126cc
 Nome: (38809/1) EVA DOS SANTOS GONCALVES
 Cargo/Função: (10278) AGENTE PRISIONAL DO SIST.PRISIONAL
 Un. Adm: (129984) DIR. DA UNID. PRISIONAL CASA DO ALBERGADO
 A Partir de: 16/03/2010 Até 16/03/2010

Processo N.: 126cc
 Nome: (219119/1) EVERTON SILVA DO NASCIMENTO
 Cargo/Função: (9245) AGENTE ORIENT.SIST.SOCIOEDUC.-44H
 Un. Adm: (129534) SUPERINT. DO SISTEMA SOCIOEDUCATIVO
 A Partir de: 01/03/2010 Até 01/03/2010

Processo N.: 126cc
 Nome: (129660/2) EZIQUIEL ALVES SIMAO
 Cargo/Função: (6050) AGENTE DESENV. ECON. SOCIAL
 Un. Adm: (129690) SUPERINT.DE PERÍCIA OFIC.E IDENTIF.TÉCNICA-POLITEC
 A Partir de: 01/03/2010 Até 01/03/2010

Processo N.: 1f
 Nome: (115497/1) FABIANO CEZAR
 Cargo/Função: (10278) AGENTE PRISIONAL DO SIST.PRISIONAL
 Un. Adm: (130478) DIR. DE CADEIA PÚBLICA DE DOM AQUINO
 A Partir de: 01/03/2010 Até 01/03/2010

Processo N.: 1f
 Nome: (212069/1) FABIO DA ROSA OLIVEIRA
 Cargo/Função: (9245) AGENTE ORIENT.SIST.SOCIOEDUC.-44H
 Un. Adm: (109215) SUPERINT.DO SISTEMA SOCIO-EDUCATIVO
 A Partir de: 01/03/2010 Até 01/03/2010

Processo N.: 1f
 Nome: (217335/1) FABIO FERNANDES RIBAS
 Cargo/Função: (10278) AGENTE PRISIONAL DO SIST.PRISIONAL
 Un. Adm: (130311) DIR. DE CADEIA PÚBLICA DE MIRASSOL D'OESTE
 A Partir de: 01/03/2010 Até 01/03/2010

Processo N.: 126cc
 Nome: (111389/3) FABIO WILLIAM DA SILVA
 Cargo/Função: (10278) AGENTE PRISIONAL DO SIST.PRISIONAL
 Un. Adm: (130150) DIR. DE CADEIA PÚBLICA DE RONDONÓPOLIS
 A Partir de: 01/03/2010 Até 01/03/2010

Processo N.: 1f
 Nome: (98/1) FARID ELIS MAGALHAES DE BRITO
 Cargo/Função: (6050) AGENTE DESENV. ECON. SOCIAL
 Un. Adm: (129755) COORD. DE MEDICINA LEGAL
 A Partir de: 01/03/2010 Até 01/03/2010

Processo N.: 126cc
 Nome: (114878/1) FERNANDA DE ARRUDA PINHEIRO
 Cargo/Função: (10278) AGENTE PRISIONAL DO SIST.PRISIONAL
 Un. Adm: (129909) SUBDIR. DO CENTRO DE RESSOCIALIZAÇÃO DE CUIABÁ
 A Partir de: 01/03/2010 Até 01/03/2010

Processo N.: 126cc
 Nome: (115439/1) FERNANDO FERREIRA BARBOSA
 Cargo/Função: (10278) AGENTE PRISIONAL DO SIST.PRISIONAL
 Un. Adm: (130150) DIR. DE CADEIA PÚBLICA DE RONDONÓPOLIS
 A Partir de: 01/03/2010 Até 01/03/2010

Processo N.: 126cc
 Nome: (117512/1) FLAVIA APARECIDA BUENO DA CRUZ
 Cargo/Função: (10278) AGENTE PRISIONAL DO SIST.PRISIONAL
 Un. Adm: (129909) SUBDIR. DO CENTRO DE RESSOCIALIZAÇÃO DE CUIABÁ
 A Partir de: 01/03/2010 Até 01/03/2010

Processo N.: 1f
 Nome: (118107/1) FLAVIA SIBELE DE OLIVEIRA
 Cargo/Função: (10278) AGENTE PRISIONAL DO SIST.PRISIONAL
 Un. Adm: (130478) DIR. DE CADEIA PÚBLICA DE DOM AQUINO
 A Partir de: 01/03/2010 Até 01/03/2010

Processo N.: 126cc
 Nome: (142116/2) FLAVIO PEREIRA BATISTA
 Cargo/Função: (10278) AGENTE PRISIONAL DO SIST.PRISIONAL
 Un. Adm: (130303) DIR. DE CADEIA PÚBLICA DE LUCAS DO RIO VERDE
 A Partir de: 01/03/2010 Até 01/03/2010

Processo N.: 1f
 Nome: (25003/1) FLAVIO PINTO RABELO
 Cargo/Função: (10995) PERITO CRIMINAL II
 Un. Adm: (129712) COORD. DE CRIMINALÍSTICA
 A Partir de: 01/03/2010 Até 01/03/2010

Processo N.: 1f
 Nome: (212070/1) FLAVIO SANDRO DE OLIVEIRA
 Cargo/Função: (9245) AGENTE ORIENT.SIST.SOCIOEDUC.-44H
 Un. Adm: (109215) SUPERINT.DO SISTEMA SOCIO-EDUCATIVO
 A Partir de: 01/03/2010 Até 01/03/2010

Processo N.: 126cc
 Nome: (120035/1) FRANCISCA CARDOSO PEREIRA
 Cargo/Função: (10278) AGENTE PRISIONAL DO SIST.PRISIONAL
 Un. Adm: (129909) SUBDIR. DO CENTRO DE RESSOCIALIZAÇÃO DE CUIABÁ
 A Partir de: 01/03/2010 Até 01/03/2010

Processo N.: 126cc
 Nome: (130478/1) FRANCISCO JOIR DA SILVA
 Cargo/Função: (10278) AGENTE PRISIONAL DO SIST.PRISIONAL
 Un. Adm: (129909) SUBDIR. DO CENTRO DE RESSOCIALIZAÇÃO DE CUIABÁ
 A Partir de: 01/03/2010 Até 01/03/2010

Processo N.: 126cc
 Nome: (130316/3) FRANCISCO PYNARD DURGO GOMES
 Cargo/Função: (10278) AGENTE PRISIONAL DO SIST.PRISIONAL
 Un. Adm: (129860) SUBDIR. PENITENCIÁRIA PASCOAL RAMOS
 A Partir de: 01/03/2010 Até 01/03/2010

Processo N.: 126cc
 Nome: (43771/2) FRANCISCO RICARDO DA CUNHA PRATA
 Cargo/Função: (10928) PERITO OFICIAL MEDICO LEGISTA
 Un. Adm: (129755) COORD. DE MEDICINA LEGAL
 A Partir de: 01/03/2010 Até 01/03/2010

Processo N.: 126cc
 Nome: (217798/1) GEISIELE FERNANDA DA SILVA SANTOS
 Cargo/Função: (10278) AGENTE PRISIONAL DO SIST.PRISIONAL
 Un. Adm: (130362) DIR. DE CADEIA PÚBLICA DE SORRISO
 A Partir de: 01/03/2010 Até 01/03/2010

Processo N.: 1f
 Nome: (218129/1) GEORGE SANCHES SULLI
 Cargo/Função: (10910) PERITO CRIMINAL OFICIAL
 Un. Adm: (129690) SUPERINT.DE PERÍCIA OFIC.E IDENTIF.TÉCNICA-POLITEC
 A Partir de: 01/03/2010 Até 01/03/2010

Processo N.: 1f
 Nome: (114746/1) GERCIONE COSTA DA SILVA
 Cargo/Função: (10278) AGENTE PRISIONAL DO SIST.PRISIONAL
 Un. Adm: (129860) SUBDIR. PENITENCIÁRIA PASCOAL RAMOS
 A Partir de: 01/03/2010 Até 01/03/2010

Processo N.: 126cc
 Nome: (58428/14) GERSON SANTIAGO MONCALVES VELOS
 Cargo/Função: (10936) PERITO OFICIAL ODONTO LEGISTA
 Un. Adm: (129690) SUPERINT.DE PERÍCIA OFIC.E IDENTIF.TÉCNICA-POLITEC
 A Partir de: 09/03/2010 Até 09/03/2010

Processo N.: 1f
 Nome: (125266/1) GESICLEBER SILVA BRITO
 Cargo/Função: (10278) AGENTE PRISIONAL DO SIST.PRISIONAL
 Un. Adm: (130478) DIR. DE CADEIA PÚBLICA DE DOM AQUINO
 A Partir de: 01/03/2010 Até 01/03/2010

Processo N.: 1f
 Nome: (218107/1) GETULIO DA SILVA PEREIRA
 Cargo/Função: (6050) AGENTE DESENV. ECON. SOCIAL
 Un. Adm: (129690) SUPERINT.DE PERÍCIA OFIC.E IDENTIF.TÉCNICA-POLITEC
 A Partir de: 01/03/2010 Até 01/03/2010

Processo N.: 126cc
 Nome: (85378/1) GILBERTO LUIZ INACIO
 Cargo/Função: (10278) AGENTE PRISIONAL DO SIST.PRISIONAL
 Un. Adm: (130001) SUBDIR. DA PENITENCIÁRIA DE RONDONÓPOLIS
 A Partir de: 01/03/2010 Até 01/03/2010

Processo N.: 1f
 Nome: (94615/1) GILSA DA SILVA AGUIA
 Cargo/Função: (10979) PAPILOSCOPISTA
 Un. Adm: (129780) COORD. DE IDENTIFICAÇÃO
 A Partir de: 17/03/2010 Até 17/03/2010

Processo N.: 1f
 Nome: (212071/1) GILSON RIBEIRO GARCIA
 Cargo/Função: (9245) AGENTE ORIENT.SIST.SOCIOEDUC.-44H
 Un. Adm: (109215) SUPERINT.DO SISTEMA SOCIO-EDUCATIVO
 A Partir de: 01/03/2010 Até 01/03/2010

Processo N.: 1f
 Nome: (115423/1) GILSON SIRINO DA SILVA
 Cargo/Função: (10278) AGENTE PRISIONAL DO SIST.PRISIONAL
 Un. Adm: (130478) DIR. DE CADEIA PÚBLICA DE DOM AQUINO
 A Partir de: 01/03/2010 Até 01/03/2010

Processo N.: 1f
 Nome: (218051/1) GISANE DAVID CARVALHO
 Cargo/Função: (10278) AGENTE PRISIONAL DO SIST.PRISIONAL
 Un. Adm: (130427) DIR. DE CADEIA PÚBLICA DE ALTO GARÇAS
 A Partir de: 01/03/2010 Até 01/03/2010

Processo N.: 126cc
 Nome: (55484/5) GISELE MEDINA MENDONCA
 Cargo/Função: (10278) AGENTE PRISIONAL DO SIST.PRISIONAL
 Un. Adm: (130001) SUBDIR. DA PENITENCIÁRIA DE RONDONÓPOLIS
 A Partir de: 05/03/2010 Até 05/03/2010

Processo N.: 126cc
 Nome: (94588/1) GISLAINE CORDEIRO DO AMARAL
 Cargo/Função: (10987) TECNICO DE NECROPSIA
 Un. Adm: (130699) GER. DE MEDICINA LEGAL
 A Partir de: 01/03/2010 Até 01/03/2010

Processo N.: 126cc
 Nome: (220042/1) GIULIANO DOS SANTOS ALVES CORREA
 Cargo/Função: (10928) PERITO OFICIAL MEDICO LEGISTA
 Un. Adm: (129690) SUPERINT.DE PERÍCIA OFIC.E IDENTIF.TÉCNICA-POLITEC
 A Partir de: 01/03/2010 Até 01/03/2010

Processo N.: 126cc
 Nome: (115440/1) GLADIS TERESINHA CORADINI CANDIDO
 Cargo/Função: (10278) AGENTE PRISIONAL DO SIST.PRISIONAL
 Un. Adm: (129895) DIR. DO CENTRO DE RESSOCIALIZAÇÃO DE CUIABÁ
 A Partir de: 01/03/2010 Até 01/03/2010

Processo N.: 126cc
 Nome: (71086/5) GLAUCE REGINA PACHECO CORREA OLIVEIRA
 Cargo/Função: (10278) AGENTE PRISIONAL DO SIST.PRISIONAL
 Un. Adm: (129356) COORD. ANTI DROGAS
 A Partir de: 01/03/2010 Até 01/03/2010

Processo N.: 1f
 Nome: (85423/1) GLAUCIA CARINA DE SOUZA
 Cargo/Função: (10278) AGENTE PRISIONAL DO SIST.PRISIONAL
 Un. Adm: (130516) DIR. DE CADEIA PÚBLICA DE JUARA
 A Partir de: 01/03/2010 Até 01/03/2010

Processo N.: 1f
 Nome: (97401/3) HAMILTON RODRIGUES DE CARVALHO
 Cargo/Função: (10278) AGENTE PRISIONAL DO SIST.PRISIONAL
 Un. Adm: (130281) DIR. DE CADEIA PÚBLICA DE JACIARA
 A Partir de: 01/03/2010 Até 01/03/2010

Processo N.: 126cc
 Nome: (73267/11) HELENA TERESA RODRIGUES OLIVEIRA
 Cargo/Função: (10278) AGENTE PRISIONAL DO SIST.PRISIONAL
 Un. Adm: (129909) SUBDIR. DO CENTRO DE RESSOCIALIZAÇÃO DE CUIABÁ
 A Partir de: 01/03/2010 Até 01/03/2010

Processo N.: 126cc
 Nome: (217707/1) HELIO DA SILVA
 Cargo/Função: (9245) AGENTE ORIENT.SIST.SOCIOEDUC.-44H
 Un. Adm: (109215) SUPERINT.DO SISTEMA SOCIO-EDUCATIVO
 A Partir de: 01/03/2010 Até 01/03/2010

Processo N.: 1f
 Nome: (116997/2) HELIO FERREIRA MENDES JUNIOR
 Cargo/Função: (9245) AGENTE ORIENT.SIST.SOCIOEDUC.-44H
 Un. Adm: (109215) SUPERINT.DO SISTEMA SOCIO-EDUCATIVO
 A Partir de: 01/03/2010 Até 01/03/2010

Processo N.: 126cc
 Nome: (9344/1) HELIO STECH JUNIOR
 Cargo/Função: (10979) PAPILOSCOPISTA
 Un. Adm: (129755) COORD. DE MEDICINA LEGAL
 A Partir de: 01/03/2010 Até 01/03/2010

Processo N.: 126cc
 Nome: (120190/1) HELOISE SANTANA MONTEIRO
 Cargo/Função: (10278) AGENTE PRISIONAL DO SIST.PRISIONAL
 Un. Adm: (129860) SUBDIR. PENITENCIÁRIA PASCOAL RAMOS
 A Partir de: 01/03/2010 Até 01/03/2010

Processo N.: 126cc
 Nome: (32696/1) HELSON RUAS DO NASCIMENTO
 Cargo/Função: (10987) TECNICO DE NECROPSIA
 Un. Adm: (129755) COORD. DE MEDICINA LEGAL
 A Partir de: 01/03/2010 Até 01/03/2010

Processo N.: 126cc
 Nome: (220041/1) HENRIQUE DE OLIVEIRA PRATES
 Cargo/Função: (9245) AGENTE ORIENT.SIST.SOCIOEDUC.-44H
 Un. Adm: (129534) SUPERINT. DO SISTEMA SOCIOEDUCATIVO
 A Partir de: 01/03/2010 Até 01/03/2010

Processo N.: 126cc
 Nome: (125061/1) HERACLIO DE ALMEIDA
 Cargo/Função: (11665) FUNÇÃO DGA 10 LC/266 SERVIDOR
 Un. Adm: (129909) SUBDIR. DO CENTRO DE RESSOCIALIZAÇÃO DE CUIABÁ
 A Partir de: 01/03/2010 Até 01/03/2010

Processo N.: 126cc
 Nome: (46304/2) HERCULES CARNEIRO

Cargo/Função: (10987) TECNICO DE NECROPSIA
 Un. Adm: (129755) COORD. DE MEDICINA LEGAL
 A Partir de: 01/03/2010 Até 01/03/2010

Processo N.: 1f
 Nome: (219392/1) HERNANDES MEDEIROS DE SOUZA
 Cargo/Função: (10278) AGENTE PRISIONAL DO SIST.PRISIONAL
 Un. Adm: (130257) DIR. DE CADEIA PÚBLICA DE COLÍDER
 A Partir de: 01/03/2010 Até 01/03/2010

Processo N.: 126cc
 Nome: (120842/5) IRACY PINHEIRO DA PROCIUNCLA
 Cargo/Função: (9245) AGENTE ORIENT.SIST.SOCIOEDUC.-44H
 Un. Adm: (109215) SUPERINT.DO SISTEMA SOCIO-EDUCATIVO
 A Partir de: 01/03/2010 Até 01/03/2010

Processo N.: 126cc
 Nome: (219334/1) IRINEU NOREL RICARDI
 Cargo/Função: (10278) AGENTE PRISIONAL DO SIST.PRISIONAL
 Un. Adm: (130362) DIR. DE CADEIA PÚBLICA DE SORRISO
 A Partir de: 01/03/2010 Até 01/03/2010

Processo N.: 1f
 Nome: (58475/7) ISAAC BEZERRA DE PAULA
 Cargo/Função: (10278) AGENTE PRISIONAL DO SIST.PRISIONAL
 Un. Adm: (130311) DIR. DE CADEIA PÚBLICA DE MIRASSOL D'OESTE
 A Partir de: 01/03/2010 Até 01/03/2010

Processo N.: 1f
 Nome: (117360/1) ISRAEL BIANK RODRIGUES SATELIS
 Cargo/Função: (10278) AGENTE PRISIONAL DO SIST.PRISIONAL
 Un. Adm: (130397) DIR. DE CADEIA PÚBLICA DE VILA RICA
 A Partir de: 01/03/2010 Até 01/03/2010

Processo N.: 126cc
 Nome: (127525/1) ISRAEL NUNES DE ALMEIDA
 Cargo/Função: (10278) AGENTE PRISIONAL DO SIST.PRISIONAL
 Un. Adm: (129534) SUPERINT. DO SISTEMA SOCIOEDUCATIVO
 A Partir de: 01/03/2010 Até 01/03/2010

Processo N.: 126cc
 Nome: (219387/1) IVALNETE ALEVS PEREIRA
 Cargo/Função: (9245) AGENTE ORIENT.SIST.SOCIOEDUC.-44H
 Un. Adm: (129534) SUPERINT. DO SISTEMA SOCIOEDUCATIVO
 A Partir de: 01/03/2010 Até 01/03/2010

Processo N.: 126cc
 Nome: (57591/3) IVANI DA SILVA
 Cargo/Função: (10278) AGENTE PRISIONAL DO SIST.PRISIONAL
 Un. Adm: (129984) DIR. DA UNID. PRISIONAL CASA DO ALBERGADO
 A Partir de: 01/03/2010 Até 01/03/2010

Processo N.: 126cc
 Nome: (217356/1) IVONE TAVARES DE MENESES
 Cargo/Função: (9245) AGENTE ORIENT.SIST.SOCIOEDUC.-44H
 Un. Adm: (109215) SUPERINT.DO SISTEMA SOCIO-EDUCATIVO
 A Partir de: 01/03/2010 Até 01/03/2010

Processo N.: 126cc
 Nome: (203977/2) IZABEL CRISTINA SILVA
 Cargo/Função: (10928) PERITO OFICIAL MEDICO LEGISTA
 Un. Adm: (129690) SUPERINT.DE PERÍCIA OFIC.E IDENTIF.TÉCNICA-POLITEC
 A Partir de: 10/03/2010 Até 10/03/2010

Processo N.: 1f
 Nome: (125578/1) IZAIAS SIQUEIRA RAMOS
 Cargo/Função: (11614) DGA-7 SERVIDOR
 Un. Adm: (130281) DIR. DE CADEIA PÚBLICA DE JACIARA
 A Partir de: 01/03/2010 Até 01/03/2010

Processo N.: 126cc
 Nome: (46569/6) IZAURA GABRIELA RIBEIRO DE SOUZA
 Cargo/Função: (10278) AGENTE PRISIONAL DO SIST.PRISIONAL
 Un. Adm: (130150) DIR. DE CADEIA PÚBLICA DE RONDONÓPOLIS
 A Partir de: 01/03/2010 Até 01/03/2010

Processo N.: 126cc
 Nome: (219082/1) JAILSON CEZAR MARTINS
 Cargo/Função: (10278) AGENTE PRISIONAL DO SIST.PRISIONAL
 Un. Adm: (130583) DIR. DE CADEIA PÚBLICA DE PEDRA PRETA
 A Partir de: 01/03/2010 Até 01/03/2010

Processo N.: 1f
 Nome: (111863/2) JAILSON PIRES SILVA
 Cargo/Função: (10278) AGENTE PRISIONAL DO SIST.PRISIONAL
 Un. Adm: (130397) DIR. DE CADEIA PÚBLICA DE VILA RICA
 A Partir de: 01/03/2010 Até 01/03/2010

Processo N.: 126cc
 Nome: (125075/1) JAIR JOSE CURVO
 Cargo/Função: (10278) AGENTE PRISIONAL DO SIST.PRISIONAL
 Un. Adm: (129984) DIR. DA UNID. PRISIONAL CASA DO ALBERGADO
 A Partir de: 01/03/2010 Até 01/03/2010

Processo N.: 126cc
 Nome: (219378/1) JAIRA DE BRITO JACOBINA
 Cargo/Função: (10278) AGENTE PRISIONAL DO SIST.PRISIONAL
 Un. Adm: (130362) DIR. DE CADEIA PÚBLICA DE SORRISO
 A Partir de: 01/03/2010 Até 01/03/2010

Processo N.: 126cc
 Nome: (217657/1) JAIRO SANTANA DO NASCIMENTO
 Cargo/Função: (10278) AGENTE PRISIONAL DO SIST.PRISIONAL
 Un. Adm: (130303) DIR. DE CADEIA PÚBLICA DE LUCAS DO RIO VERDE
 A Partir de: 01/03/2010 Até 01/03/2010

Processo N.: 126cc
 Nome: (42410/2) JAMES KING CARR DE MUZIO
 Cargo/Função: (10928) PERITO OFICIAL MEDICO LEGISTA
 Un. Adm: (130818) GER. DE MEDICINA LEGAL
 A Partir de: 03/03/2010 Até 03/03/2010

Processo N.: 1f
 Nome: (139594/1) JANDER FERNANDES GOMES
 Cargo/Função: (10278) AGENTE PRISIONAL DO SIST.PRISIONAL
 Un. Adm: (130311) DIR. DE CADEIA PÚBLICA DE MIRASSOL D'OESTE
 A Partir de: 01/03/2010 Até 01/03/2010

Processo N.: 126cc
 Nome: (93608/4) JANE NEVES DA SILVA
 Cargo/Função: (10278) AGENTE PRISIONAL DO SIST.PRISIONAL
 Un. Adm: (129984) DIR. DA UNID. PRISIONAL CASA DO ALBERGADO

A Partir de: 01/03/2010 Até 01/03/2010
Processo N.: 126cc
 Nome: (78174/5) JAQUELINE APARECIDA DE FRANCA
 Cargo/Função: (10278) AGENTE PRISIONAL DO SIST.PRISIONAL
 Un. Adm: (129909) SUBDIR. DO CENTRO DE RESSOCIALIZAÇÃO DE CUIABÁ
 A Partir de: 01/03/2010 Até 01/03/2010

Processo N.: 1f
 Nome: (217726/1) JEAN CARLOS DA SILVA
 Cargo/Função: (10278) AGENTE PRISIONAL DO SIST.PRISIONAL
 Un. Adm: (130621) DIR. DE CADEIA PÚBLICA DE RIO BRANCO
 A Partir de: 01/03/2010 Até 01/03/2010

Processo N.: 126cc
 Nome: (95960/5) JESEANE CAVALCANTE PORTELA
 Cargo/Função: (10278) AGENTE PRISIONAL DO SIST.PRISIONAL
 Un. Adm: (129909) SUBDIR. DO CENTRO DE RESSOCIALIZAÇÃO DE CUIABÁ
 A Partir de: 01/03/2010 Até 01/03/2010

Processo N.: 126cc
 Nome: (119009/1) JOANISIO ROSA DE MORAIS
 Cargo/Função: (10278) AGENTE PRISIONAL DO SIST.PRISIONAL
 Un. Adm: (129984) DIR. DA UNID. PRISIONAL CASA DO ALBERGADO
 A Partir de: 01/03/2010 Até 01/03/2010

Processo N.: 1f
 Nome: (80836/1) JOAO BALEIRO DE JESUS
 Cargo/Função: (6050) AGENTE DESENV. ECON. SOCIAL
 Un. Adm: (129739) GER. DE PERÍCIAS EXTERNAS
 A Partir de: 01/03/2010 Até 01/03/2010

Processo N.: 126cc
 Nome: (109800/4) JOAO BOSCO DA SILVA BORGES
 Cargo/Função: (10278) AGENTE PRISIONAL DO SIST.PRISIONAL
 Un. Adm: (130303) DIR. DE CADEIA PÚBLICA DE LUCAS DO RIO VERDE
 A Partir de: 01/03/2010 Até 01/03/2010

Processo N.: 126cc
 Nome: (219289/1) JOAO CLEBERSON RODRIGUES SOARES
 Cargo/Função: (10278) AGENTE PRISIONAL DO SIST.PRISIONAL
 Un. Adm: (130303) DIR. DE CADEIA PÚBLICA DE LUCAS DO RIO VERDE
 A Partir de: 01/03/2010 Até 01/03/2010

Processo N.: 1f
 Nome: (142119/2) JOAO DE OLIVEIRA GOMES
 Cargo/Função: (10278) AGENTE PRISIONAL DO SIST.PRISIONAL
 Un. Adm: (130290) DIR. DE CADEIA PÚBLICA DE JUÍNA
 A Partir de: 01/03/2010 Até 01/03/2010

Processo N.: 126cc
 Nome: (138429/2) JOAO EDIVALDO DA SILVA SOUSA
 Cargo/Função: (10278) AGENTE PRISIONAL DO SIST.PRISIONAL
 Un. Adm: (130362) DIR. DE CADEIA PÚBLICA DE SORRISO
 A Partir de: 01/03/2010 Até 01/03/2010

Processo N.: 126cc
 Nome: (114937/1) JOAO MARTINS LOPES
 Cargo/Função: (10278) AGENTE PRISIONAL DO SIST.PRISIONAL
 Un. Adm: (129909) SUBDIR. DO CENTRO DE RESSOCIALIZAÇÃO DE CUIABÁ
 A Partir de: 01/03/2010 Até 01/03/2010

Processo N.: 126cc
 Nome: (71087/14) JOAO MIGUEL DOS SANTOS FILHO
 Cargo/Função: (10278) AGENTE PRISIONAL DO SIST.PRISIONAL
 Un. Adm: (129984) DIR. DA UNID. PRISIONAL CASA DO ALBERGADO
 A Partir de: 01/03/2010 Até 01/03/2010

Processo N.: 126cc
 Nome: (96857/3) JOAO SERGIO ROCHA
 Cargo/Função: (10278) AGENTE PRISIONAL DO SIST.PRISIONAL
 Un. Adm: (130419) DIR. DE CADEIA PÚBLICA DE ALTO ARAGUAIA
 A Partir de: 01/03/2010 Até 01/03/2010

Processo N.: 1f
 Nome: (143674/5) JOEL XAVIER DO NASCIMENTO
 Cargo/Função: (9245) AGENTE ORIENT.SIST.SOCIOEDUC.-44H
 Un. Adm: (109215) SUPERINT.DO SISTEMA SOCIO-EDUCATIVO
 A Partir de: 01/03/2010 Até 01/03/2010

Processo N.: 1f
 Nome: (54933/12) JORGE CAMARCO LIMA
 Cargo/Função: (10979) PAPILOSCOPISTA
 Un. Adm: (129739) GER. DE PERÍCIAS EXTERNAS
 A Partir de: 01/03/2010 Até 01/03/2010

Processo N.: 126cc
 Nome: (143348/2) JORGE NISHIMURA
 Cargo/Função: (10928) PERITO OFICIAL MEDICO LEGISTA
 Un. Adm: (129690) SUPERINT.DE PERÍCIA OFIC.E IDENTIF.TÉCNICA-POLITEC
 A Partir de: 11/03/2010 Até 11/03/2010

Processo N.: 1f
 Nome: (219201/1) JOSE AUGUSTO PRESQUELIARE GIMENES
 Cargo/Função: (10278) AGENTE PRISIONAL DO SIST.PRISIONAL
 Un. Adm: (130508) DIR. DE CADEIA PÚBLICA DE JAURU
 A Partir de: 01/03/2010 Até 01/03/2010

Processo N.: 126cc
 Nome: (127614/1) JOSE DO CARMO AGUIAR
 Cargo/Função: (10278) AGENTE PRISIONAL DO SIST.PRISIONAL
 Un. Adm: (129984) DIR. DA UNID. PRISIONAL CASA DO ALBERGADO
 A Partir de: 01/03/2010 Até 01/03/2010

Processo N.: 126cc
 Nome: (219072/1) JOSE EDUARDO AUGUSTO DE SOUZA
 Cargo/Função: (10278) AGENTE PRISIONAL DO SIST.PRISIONAL
 Un. Adm: (129992) DIR. DA PENITENCIÁRIA DE RONDONÓPOLIS
 A Partir de: 01/03/2010 Até 01/03/2010

Processo N.: 126cc
 Nome: (143350/2) JOSE MARCOS DE OLIVEIRA
 Cargo/Função: (10987) TECNICO DE NECROPSIA
 Un. Adm: (129690) SUPERINT.DE PERÍCIA OFIC.E IDENTIF.TÉCNICA-POLITEC
 A Partir de: 11/03/2010 Até 11/03/2010

Processo N.: 126cc
 Nome: (219444/1) JOSE MILTON DE SOUZA
 Cargo/Função: (9245) AGENTE ORIENT.SIST.SOCIOEDUC.-44H
 Un. Adm: (129534) SUPERINT. DO SISTEMA SOCIOEDUCATIVO
 A Partir de: 01/03/2010 Até 01/03/2010

Processo N.: 126cc
 Nome: (93410/1) JOSE PAULO PEREIRA DA SILVA
 Cargo/Função: (10278) AGENTE PRISIONAL DO SIST.PRISIONAL
 Un. Adm: (130419) DIR. DE CADEIA PÚBLICA DE ALTO ARAGUAIA
 A Partir de: 01/03/2010 Até 01/03/2010

Processo N.: 1f
 Nome: (219200/1) JOSE RAMOS DE CAMPOS
 Cargo/Função: (10278) AGENTE PRISIONAL DO SIST.PRISIONAL
 Un. Adm: (130508) DIR. DE CADEIA PÚBLICA DE JAURU
 A Partir de: 01/03/2010 Até 01/03/2010

Processo N.: 1f
 Nome: (38804/1) JOSE ROBERTO INHAN
 Cargo/Função: (10910) PERITO CRIMINAL OFICIAL
 Un. Adm: (129739) GER. DE PERÍCIAS EXTERNAS
 A Partir de: 07/03/2010 Até 07/03/2010

Processo N.: 126cc
 Nome: (217797/1) JOSE ROBERTO NUNES
 Cargo/Função: (10278) AGENTE PRISIONAL DO SIST.PRISIONAL
 Un. Adm: (130362) DIR. DE CADEIA PÚBLICA DE SORRISO
 A Partir de: 01/03/2010 Até 01/03/2010

Processo N.: 1f
 Nome: (212134/1) JOSE WILLIAN AUGUSTO PEREIRA
 Cargo/Função: (9245) AGENTE ORIENT.SIST.SOCIOEDUC.-44H
 Un. Adm: (109215) SUPERINT.DO SISTEMA SOCIO-EDUCATIVO
 A Partir de: 01/03/2010 Até 01/03/2010

Processo N.: 126cc
 Nome: (120198/1) JOSEANE PACHECO CORREA
 Cargo/Função: (10278) AGENTE PRISIONAL DO SIST.PRISIONAL
 Un. Adm: (129356) COORD. ANTIDROGAS
 A Partir de: 07/03/2010 Até 07/03/2010

Processo N.: 126cc
 Nome: (120446/1) JOSIANE OLIVEIRA ALVES DA CRUZ
 Cargo/Função: (10278) AGENTE PRISIONAL DO SIST.PRISIONAL
 Un. Adm: (129356) COORD. ANTIDROGAS
 A Partir de: 01/03/2010 Até 01/03/2010

Processo N.: 126cc
 Nome: (93110/4) JOSIAS GENTIL
 Cargo/Função: (10278) AGENTE PRISIONAL DO SIST.PRISIONAL
 Un. Adm: (130150) DIR. DE CADEIA PÚBLICA DE RONDONÓPOLIS
 A Partir de: 01/03/2010 Até 01/03/2010

Processo N.: 1f
 Nome: (107375/1) JOSIAS GOMES BORGES
 Cargo/Função: (10910) PERITO CRIMINAL OFICIAL
 Un. Adm: (129739) GER. DE PERÍCIAS EXTERNAS
 A Partir de: 01/03/2010 Até 01/03/2010

Processo N.: 126cc
 Nome: (219135/1) JOSUE RUBIA VIANA
 Cargo/Função: (9245) AGENTE ORIENT.SIST.SOCIOEDUC.-44H
 Un. Adm: (129534) SUPERINT. DO SISTEMA SOCIOEDUCATIVO
 A Partir de: 01/03/2010 Até 01/03/2010

Processo N.: 126cc
 Nome: (205309/1) JOSÉ ALDO DA SILVA JUNIOR
 Cargo/Função: (10278) AGENTE PRISIONAL DO SIST.PRISIONAL
 Un. Adm: (130362) DIR. DE CADEIA PÚBLICA DE SORRISO
 A Partir de: 01/03/2010 Até 01/03/2010

Processo N.: 126cc
 Nome: (94621/1) JOÃO MAUÉS COSTA RIBEIRO
 Cargo/Função: (11622) DGA-8 SERVIDOR
 Un. Adm: (130818) GER. DE MEDICINA LEGAL
 A Partir de: 01/03/2010 Até 01/03/2010

Processo N.: 1f
 Nome: (91836/2) JUANN GLEYSON QUEIROZ DE MELO
 Cargo/Função: (10910) PERITO CRIMINAL OFICIAL
 Un. Adm: (129739) GER. DE PERÍCIAS EXTERNAS
 A Partir de: 01/03/2010 Até 01/03/2010

Processo N.: 126cc
 Nome: (217324/1) JUCILENE CLOTILDES RIBEIRO
 Cargo/Função: (9202) ASSIST. DO SISTEMA SOCIO EDUC
 Un. Adm: (109215) SUPERINT. DO SISTEMA SOCIO-EDUCATIVO
 A Partir de: 01/03/2010 Até 01/03/2010

Processo N.: 1f
 Nome: (217729/1) JULIANO SIRQUEIRA
 Cargo/Função: (10278) AGENTE PRISIONAL DO SIST.PRISIONAL
 Un. Adm: (130249) DIR. DE CADEIA PÚBLICA DE CANARANA
 A Partir de: 01/03/2010 Até 01/03/2010

Processo N.: 126cc
 Nome: (86310/1) JULIO ALVES DOS SANTOS
 Cargo/Função: (10278) AGENTE PRISIONAL DO SIST.PRISIONAL
 Un. Adm: (129356) COORD. ANTIDROGAS
 A Partir de: 01/03/2010 Até 01/03/2010

Processo N.: 1f
 Nome: (134885/2) JULIO ANTONIO RAZENTE
 Cargo/Função: (10910) PERITO CRIMINAL OFICIAL
 Un. Adm: (129690) SUPERINT.DE PERÍCIA OFIC.E IDENTIF.TÉCNICA-POLITEC
 A Partir de: 01/03/2010 Até 01/03/2010

Processo N.: 1f
 Nome: (137977/7) JUSTINO TOLEDO
 Cargo/Função: (9245) AGENTE ORIENT.SIST.SOCIOEDUC.-44H
 Un. Adm: (109215) SUPERINT.DO SISTEMA SOCIO-EDUCATIVO
 A Partir de: 01/03/2010 Até 01/03/2010

Processo N.: 1f
 Nome: (75301/4) KARITA GIOVANNA LOPES SILVA
 Cargo/Função: (11665) FUNÇÃO DGA 10 LC/266 SERVIDOR
 Un. Adm: (129690) SUPERINT.DE PERÍCIA OFIC.E IDENTIF.TÉCNICA-POLITEC
 A Partir de: 01/03/2010 Até 01/03/2010

Processo N.: 126cc
 Nome: (122435/1) KELLYNE OLIVEIRA FREITAS
 Cargo/Função: (10278) AGENTE PRISIONAL DO SIST.PRISIONAL
 Un. Adm: (130419) DIR. DE CADEIA PÚBLICA DE ALTO ARAGUAIA
 A Partir de: 01/03/2010 Até 01/03/2010

Processo N.: 1f

Nome: (115948/1) LAUBENILDO BARBOSA BENTO
Cargo/Função: (10278) AGENTE PRISIONAL DO SIST.PRISIONAL
Un. Adm: (130001) SUBDIR. DA PENITENCIÁRIA DE RONDONÓPOLIS
A Partir de: 01/03/2010 Até 01/03/2010
Processo N.: 126cc

Nome: (120447/1) LAURA VICUNNA FREITAS PEREIRA NUNES
Cargo/Função: (10278) AGENTE PRISIONAL DO SIST.PRISIONAL
Un. Adm: (129356) COORD. ANTIDROGAS
A Partir de: 01/03/2010 Até 01/03/2010
Processo N.: 126cc

Nome: (203473/2) LAURO ROGERIO NASCIMENTO
Cargo/Função: (10278) AGENTE PRISIONAL DO SIST.PRISIONAL
Un. Adm: (130516) DIR. DE CADEIA PÚBLICA DE JUARA
A Partir de: 01/03/2010 Até 01/03/2010
Processo N.: 126cc

Nome: (122207/1) LAZARO PRUDENCIO CARRIJO DE SOUZA
Cargo/Função: (10278) AGENTE PRISIONAL DO SIST.PRISIONAL
Un. Adm: (130419) DIR. DE CADEIA PÚBLICA DE ALTO ARAGUAIA
A Partir de: 01/03/2010 Até 01/03/2010
Processo N.: 1f

Nome: (142118/2) LEANDRO RODRIGUES TEIXEIRA
Cargo/Função: (10278) AGENTE PRISIONAL DO SIST.PRISIONAL
Un. Adm: (130508) DIR. DE CADEIA PÚBLICA DE JAURU
A Partir de: 01/03/2010 Até 01/03/2010
Processo N.: 126cc

Nome: (219244/1) LEDA MARCIA DOS SANTOS QUINTINO
Cargo/Função: (9202) ASSIST. DO SISTEMA SOCIO EDUC
Un. Adm: (129534) SUPERINT. DO SISTEMA SOCIOEDUCATIVO
A Partir de: 01/03/2010 Até 01/03/2010
Processo N.: 1f

Nome: (212138/1) LEONEI GUILHERME DA SILVA
Cargo/Função: (9245) AGENTE ORIENT. SIST. SOCIOEDUC.-44H
Un. Adm: (109215) SUPERINT. DO SISTEMA SOCIO-EDUCATIVO
A Partir de: 01/03/2010 Até 01/03/2010
Processo N.: 126cc

Nome: (31347/2) LEONIL SANTANA VITAL
Cargo/Função: (10278) AGENTE PRISIONAL DO SIST.PRISIONAL
Un. Adm: (129984) DIR. DA UNID. PRISIONAL CASA DO ALBERGADO
A Partir de: 01/03/2010 Até 01/03/2010
Processo N.: 126cc

Nome: (127399/1) LEONIR PAES SOARES DE BARROS
Cargo/Função: (11665) FUNÇÃO DGA 10 LC/266 SERVIDOR
Un. Adm: (157180) GER.REG.DO CENTRO SOCIOEDUCATIVO-PÓLO
RONDONÓPOLIS
A Partir de: 01/03/2010 Até 01/03/2010
Processo N.: 126cc

Nome: (122434/1) LILIANE ALVES RACHIK VELASCO
Cargo/Função: (10278) AGENTE PRISIONAL DO SIST.PRISIONAL
Un. Adm: (130419) DIR. DE CADEIA PÚBLICA DE ALTO ARAGUAIA
A Partir de: 01/03/2010 Até 01/03/2010
Processo N.: 126cc

Nome: (205508/1) LINDOMAR DE FREITAS SANTOS
Cargo/Função: (10278) AGENTE PRISIONAL DO SIST.PRISIONAL
Un. Adm: (077780) CADEIA PUBLICA DE SORRISO
A Partir de: 01/03/2010 Até 01/03/2010
Processo N.: 1f

Nome: (70522/3) LUCIANA BENA GIL
Cargo/Função: (10278) AGENTE PRISIONAL DO SIST.PRISIONAL
Un. Adm: (130001) SUBDIR. DA PENITENCIÁRIA DE RONDONÓPOLIS
A Partir de: 01/03/2010 Até 01/03/2010
Processo N.: 126cc

Nome: (217793/1) LUCIANO STUANI
Cargo/Função: (10278) AGENTE PRISIONAL DO SIST.PRISIONAL
Un. Adm: (130362) DIR. DE CADEIA PÚBLICA DE SORRISO
A Partir de: 01/03/2010 Até 01/03/2010
Processo N.: 1f

Nome: (219199/1) LUCIMAR MARCELINA GONSALVES
Cargo/Função: (10278) AGENTE PRISIONAL DO SIST.PRISIONAL
Un. Adm: (130508) DIR. DE CADEIA PÚBLICA DE JAURU
A Partir de: 01/03/2010 Até 01/03/2010
Processo N.: 126cc

Nome: (217708/1) LUCINEIDE DA SILVA OLIVEIRA
Cargo/Função: (10278) AGENTE PRISIONAL DO SIST.PRISIONAL
Un. Adm: (130303) DIR. DE CADEIA PÚBLICA DE LUCAS DO RIO VERDE
A Partir de: 01/03/2010 Até 01/03/2010
Processo N.: 1f

Nome: (113789/2) LUILSON CASTRILLON RAMOS
Cargo/Função: (10278) AGENTE PRISIONAL DO SIST.PRISIONAL
Un. Adm: (130621) DIR. DE CADEIA PÚBLICA DE RIO BRANCO
A Partir de: 01/03/2010 Até 01/03/2010
Processo N.: 126cc

Nome: (56813/4) LUIZ ANTONIO DE FRANCA
Cargo/Função: (10910) PERITO CRIMINAL OFICIAL
Un. Adm: (129690) SUPERINT. DE PERÍCIA OFIC. E IDENTIF. TÉCNICA-
POLITEC
A Partir de: 12/03/2010 Até 12/03/2010
Processo N.: 1f

Nome: (218088/1) LUIZ ANTONIO DOS SANTOS
Cargo/Função: (10278) AGENTE PRISIONAL DO SIST.PRISIONAL
Un. Adm: (070823) CADEIA PUBLICA DE POCONÉ
A Partir de: 01/03/2010 Até 01/03/2010
Processo N.: 1f

Nome: (219202/1) LUIZ CLAUDIO GONCALVES
Cargo/Função: (10278) AGENTE PRISIONAL DO SIST.PRISIONAL
Un. Adm: (130508) DIR. DE CADEIA PÚBLICA DE JAURU
A Partir de: 01/03/2010 Até 01/03/2010
Processo N.: 126cc

Nome: (36669/2) LUIZ FERNANDES PEREIRA
Cargo/Função: (10979) PAPILOSCOPISTA
Un. Adm: (129801) GER. DE IDENTIFICAÇÃO CIVIL E CRIMINAL
A Partir de: 01/03/2010 Até 01/03/2010
Processo N.: 1f

Nome: (81750/2) MAGNOVALDO ESPINDOLA

Cargo/Função: (10278) AGENTE PRISIONAL DO SIST.PRISIONAL
Un. Adm: (130320) DIR. DE CADEIA PÚBLICA DE PEIXOTO DE AZEVEDO
A Partir de: 01/03/2010 Até 01/03/2010
Processo N.: 126cc

Nome: (117440/1) MARCELO CASSIO DE SOUZA
Cargo/Função: (10278) AGENTE PRISIONAL DO SIST.PRISIONAL
Un. Adm: (129984) DIR. DA UNID. PRISIONAL CASA DO ALBERGADO
A Partir de: 01/03/2010 Até 01/03/2010
Processo N.: 126cc

Nome: (219382/1) MARCELO INACIO DE SOUZA
Cargo/Função: (10278) AGENTE PRISIONAL DO SIST.PRISIONAL
Un. Adm: (130303) DIR. DE CADEIA PÚBLICA DE LUCAS DO RIO VERDE
A Partir de: 01/03/2010 Até 01/03/2010
Processo N.: 126cc

Nome: (49355/3) MARCIA GUIMARAES ESTRELA
Cargo/Função: (10278) AGENTE PRISIONAL DO SIST.PRISIONAL
Un. Adm: (130001) SUBDIR. DA PENITENCIÁRIA DE RONDONÓPOLIS
A Partir de: 01/03/2010 Até 01/03/2010
Processo N.: 1f

Nome: (115878/1) MARCIA MARIA E SILVA
Cargo/Função: (10278) AGENTE PRISIONAL DO SIST.PRISIONAL
Un. Adm: (130478) DIR. DE CADEIA PÚBLICA DE DOM AQUINO
A Partir de: 01/03/2010 Até 01/03/2010
Processo N.: 126cc

Nome: (107372/1) MARCIO ALEXANDRE PRADO MONTEIRO DA SILVA
Cargo/Função: (10910) AGENTE PRISIONAL DO SIST.PRISIONAL
Un. Adm: (130800) GER. DE CRIMINALÍSTICA
A Partir de: 03/03/2010 Até 03/03/2010
Processo N.: 1f

Nome: (219215/1) MARCIO EDER VACARO DE AQUINO
Cargo/Função: (10278) AGENTE PRISIONAL DO SIST.PRISIONAL
Un. Adm: (130257) DIR. DE CADEIA PÚBLICA DE COLÍDER
A Partir de: 01/03/2010 Até 01/03/2010
Processo N.: 1f

Nome: (115862/1) MARCIO FABIANO FIN
Cargo/Função: (10278) AGENTE PRISIONAL DO SIST.PRISIONAL
Un. Adm: (130281) DIR. DE CADEIA PÚBLICA DE JACIARA
A Partir de: 01/03/2010 Até 01/03/2010
Processo N.: 126cc

Nome: (118650/1) MARCIO GETULIO RODRIGUES
Cargo/Função: (10278) AGENTE PRISIONAL DO SIST.PRISIONAL
Un. Adm: (129534) SUPERINT. DO SISTEMA SOCIOEDUCATIVO
A Partir de: 01/03/2010 Até 01/03/2010
Processo N.: 126cc

Nome: (219375/1) MARCIO JOSE DE OLIVEIRA
Cargo/Função: (9245) AGENTE ORIENT. SIST. SOCIOEDUC.-44H
Un. Adm: (129534) SUPERINT. DO SISTEMA SOCIOEDUCATIVO
A Partir de: 01/03/2010 Até 01/03/2010
Processo N.: 1f

Nome: (115496/1) MARCIO JOSE DIAS
Cargo/Função: (10278) AGENTE PRISIONAL DO SIST.PRISIONAL
Un. Adm: (130338) DIR. DE CADEIA PÚBLICA DE PRIMAVERA DO LESTE
A Partir de: 14/03/2010 Até 14/03/2010
Processo N.: 1f

Nome: (212139/1) MARCO ANTONIO VARGAS GEMIO
Cargo/Função: (9245) AGENTE ORIENT. SIST. SOCIOEDUC.-44H
Un. Adm: (109215) SUPERINT. DO SISTEMA SOCIO-EDUCATIVO
A Partir de: 01/03/2010 Até 01/03/2010
Processo N.: 126cc

Nome: (86327/1) MARCO AURELIO VIEIRA DE MORAES
Cargo/Função: (11614) DGA-7 SERVIDOR
Un. Adm: (130303) DIR. DE CADEIA PÚBLICA DE LUCAS DO RIO VERDE
A Partir de: 01/03/2010 Até 01/03/2010
Processo N.: 1f

Nome: (109618/2) MARCONDES NETO DA SILVA
Cargo/Função: (10278) AGENTE PRISIONAL DO SIST.PRISIONAL
Un. Adm: (130427) DIR. DE CADEIA PÚBLICA DE ALTO GARÇAS
A Partir de: 01/03/2010 Até 01/03/2010
Processo N.: 1f

Nome: (141352/1) MARCOS ANTUNES DE CAMPOS
Cargo/Função: (10278) AGENTE PRISIONAL DO SIST.PRISIONAL
Un. Adm: (130591) DIR. DE CADEIA PÚBLICA DE POCONÉ
A Partir de: 01/03/2010 Até 01/03/2010
Processo N.: 126cc

Nome: (87790/3) MARCOS NUNES NETO
Cargo/Função: (11622) DGA-8 SERVIDOR
Un. Adm: (130826) GER. DE IDENTIFICAÇÃO
A Partir de: 01/03/2010 Até 01/03/2010
Processo N.: 126cc

Nome: (85432/1) MARCOS ROSA PANIAGO DE LUNA
Cargo/Função: (10278) AGENTE PRISIONAL DO SIST.PRISIONAL
Un. Adm: (130427) DIR. DE CADEIA PÚBLICA DE ALTO GARÇAS
A Partir de: 05/03/2010 Até 05/03/2010
Processo N.: 1f

Nome: (140782/1) MARIA DE LOURDES LIMA
Cargo/Função: (10278) AGENTE PRISIONAL DO SIST.PRISIONAL
Un. Adm: (130281) DIR. DE CADEIA PÚBLICA DE JACIARA
A Partir de: 03/03/2010 Até 03/03/2010
Processo N.: 1f

Nome: (122629/1) MARIA DE LURDES SOARES DOS SANTOS
Cargo/Função: (10278) AGENTE PRISIONAL DO SIST.PRISIONAL
Un. Adm: (130311) DIR. DE CADEIA PÚBLICA DE MIRASSOL D'OESTE
A Partir de: 01/03/2010 Até 01/03/2010
Processo N.: 126cc

Nome: (90570/1) MARIA DE OLIVEIRA BATISTA
Cargo/Função: (11665) FUNÇÃO DGA 10 LC/266 SERVIDOR
Un. Adm: (157180) GER.REG.DO CENTRO SOCIOEDUCATIVO-PÓLO
RONDONÓPOLIS
A Partir de: 01/03/2010 Até 01/03/2010
Processo N.: 1f

Nome: (78350/13) MARIA HELENA CARDOSO
Cargo/Função: (10278) AGENTE PRISIONAL DO SIST.PRISIONAL
Un. Adm: (130281) DIR. DE CADEIA PÚBLICA DE JACIARA

A Partir de: 15/03/2010 Até 15/03/2010
Processo N.: 126cc
 Nome: (124866/1) MARIA JOSE BARBOSA FERREIRA
 Cargo/Função: (10278) AGENTE PRISIONAL DO SIST.PRISIONAL
 Un. Adm: (129984) DIR. DA UNID. PRISIONAL CASA DO ALBERGADO
 A Partir de: 01/03/2010 Até 01/03/2010

Processo N.: 1f
 Nome: (38813/1) MARIA RITA LEITE
 Cargo/Função: (10278) AGENTE PRISIONAL DO SIST.PRISIONAL
 Un. Adm: (130311) DIR. DE CADEIA PÚBLICA DE MIRASSOL D'OESTE
 A Partir de: 01/03/2010 Até 01/03/2010

Processo N.: 1f
 Nome: (125064/1) MARILSON JUSTINO DOS REIS
 Cargo/Função: (10278) AGENTE PRISIONAL DO SIST.PRISIONAL
 Un. Adm: (130621) DIR. DE CADEIA PÚBLICA DE RIO BRANCO
 A Partir de: 01/03/2010 Até 01/03/2010

Processo N.: 1f
 Nome: (115881/1) MARINALVA APARECIDA DE SOUZA
 Cargo/Função: (10278) AGENTE PRISIONAL DO SIST.PRISIONAL
 Un. Adm: (130427) DIR. DE CADEIA PÚBLICA DE ALTO GARÇAS
 A Partir de: 01/03/2010 Até 01/03/2010

Processo N.: 126cc
 Nome: (117311/1) MARINEIA CRISTINA BOAVENTURA DIAS
 Cargo/Função: (10278) AGENTE PRISIONAL DO SIST.PRISIONAL
 Un. Adm: (129984) DIR. DA UNID. PRISIONAL CASA DO ALBERGADO
 A Partir de: 01/03/2010 Até 01/03/2010

Processo N.: 126cc
 Nome: (217393/1) MARINETE RIBEIRO DA SILVA FLUCH
 Cargo/Função: (10278) AGENTE PRISIONAL DO SIST.PRISIONAL
 Un. Adm: (129992) DIR. DA PENITENCIÁRIA DE RONDONÓPOLIS
 A Partir de: 01/03/2010 Até 01/03/2010

Processo N.: 126cc
 Nome: (219395/1) MARINETI DE FATIMA PEREIRA DA SILVA
 Cargo/Função: (10278) AGENTE PRISIONAL DO SIST.PRISIONAL
 Un. Adm: (130362) DIR. DE CADEIA PÚBLICA DE SORRISO
 A Partir de: 01/03/2010 Até 01/03/2010

Processo N.: 1f
 Nome: (219198/1) MARLUCIA MOTA DOS SANTOS
 Cargo/Função: (10278) AGENTE PRISIONAL DO SIST.PRISIONAL
 Un. Adm: (130508) DIR. DE CADEIA PÚBLICA DE JAURU
 A Partir de: 01/03/2010 Até 01/03/2010

Processo N.: 126cc
 Nome: (139106/1) MAURICIO ALVES DA SILVA
 Cargo/Função: (10278) AGENTE PRISIONAL DO SIST.PRISIONAL
 Un. Adm: (130150) DIR. DE CADEIA PÚBLICA DE RONDONÓPOLIS
 A Partir de: 01/03/2010 Até 01/03/2010

Processo N.: 126cc
 Nome: (94495/3) MICHEL ROSSI ULIANO
 Cargo/Função: (10910) PERITO CRIMINAL OFICIAL
 Un. Adm: (129690) SUPERINT.DE PERÍCIA OFIC.E IDENTIF.TÉCNICA-
 POLITEC
 A Partir de: 01/03/2010 Até 01/03/2010

Processo N.: 1f
 Nome: (115904/1) MILENA KARLA NONATO
 Cargo/Função: (10278) AGENTE PRISIONAL DO SIST.PRISIONAL
 Un. Adm: (130311) DIR. DE CADEIA PÚBLICA DE MIRASSOL D'OESTE
 A Partir de: 01/03/2010 Até 01/03/2010

Processo N.: 126cc
 Nome: (217316/1) MOISES FRANCISCO DA SILVA
 Cargo/Função: (9202) ASSIST. DO SISTEMA SOCIO EDUC
 Un. Adm: (109215) SUPERINT.DO SISTEMA SOCIO-EDUCATIVO
 A Partir de: 01/03/2010 Até 01/03/2010

Processo N.: 126cc
 Nome: (78972/3) NAIR ELIZABETH DOS SANTOS OLIVEIRA
 Cargo/Função: (10278) AGENTE PRISIONAL DO SIST.PRISIONAL
 Un. Adm: (130150) DIR. DE CADEIA PÚBLICA DE RONDONÓPOLIS
 A Partir de: 01/03/2010 Até 01/03/2010

Processo N.: 126cc
 Nome: (128861/1) NELSON LUIZ PEREIRA LEITE
 Cargo/Função: (10278) AGENTE PRISIONAL DO SIST.PRISIONAL
 Un. Adm: (129984) DIR. DA UNID. PRISIONAL CASA DO ALBERGADO
 A Partir de: 01/03/2010 Até 01/03/2010

Processo N.: 1f
 Nome: (47442/18) NILTON SERGIO ALVES DA SILVA
 Cargo/Função: (10278) AGENTE PRISIONAL DO SIST.PRISIONAL
 Un. Adm: (130311) DIR. DE CADEIA PÚBLICA DE MIRASSOL D'OESTE
 A Partir de: 01/03/2010 Até 01/03/2010

Processo N.: 1f
 Nome: (212145/1) ODAIR DA SILVA
 Cargo/Função: (9245) AGENTE ORIENT.SIST.SOCIOEDUC.-44H
 Un. Adm: (109215) SUPERINT.DO SISTEMA SOCIO-EDUCATIVO
 A Partir de: 01/03/2010 Até 01/03/2010

Processo N.: 1f
 Nome: (212140/1) ODILEI GIROTTI FERNANDES
 Cargo/Função: (9245) AGENTE ORIENT.SIST.SOCIOEDUC.-44H
 Un. Adm: (109215) SUPERINT.DO SISTEMA SOCIO-EDUCATIVO
 A Partir de: 01/03/2010 Até 01/03/2010

Processo N.: 1f
 Nome: (219413/1) OZANA DE OLIVEIRA GOMES
 Cargo/Função: (10278) AGENTE PRISIONAL DO SIST.PRISIONAL
 Un. Adm: (130290) DIR. DE CADEIA PÚBLICA DE JUÍNA
 A Partir de: 01/03/2010 Até 01/03/2010

Processo N.: 126cc
 Nome: (219123/1) OZIEL DOS SANTOS NASCIMENTO
 Cargo/Função: (9245) AGENTE ORIENT.SIST.SOCIOEDUC.-44H
 Un. Adm: (129534) SUPERINT. DO SISTEMA SOCIOEDUCATIVO
 A Partir de: 01/03/2010 Até 01/03/2010

Processo N.: 1f
 Nome: (219240/1) PABLO JUNIOR DA SILVA
 Cargo/Função: (10278) AGENTE PRISIONAL DO SIST.PRISIONAL
 Un. Adm: (130508) DIR. DE CADEIA PÚBLICA DE JAURU
 A Partir de: 01/03/2010 Até 01/03/2010

Processo N.: 126cc

Nome: (217355/1) PATRICIA ALVES SANTOS
 Cargo/Função: (9245) AGENTE ORIENT.SIST.SOCIOEDUC.-44H
 Un. Adm: (109215) SUPERINT.DO SISTEMA SOCIO-EDUCATIVO
 A Partir de: 01/03/2010 Até 01/03/2010

Processo N.: 126cc
 Nome: (122213/1) PATRICIA BORGES DA SILVA MENDES
 Cargo/Função: (10278) AGENTE PRISIONAL DO SIST.PRISIONAL
 Un. Adm: (130419) DIR. DE CADEIA PÚBLICA DE ALTO ARAGUAIA
 A Partir de: 01/03/2010 Até 01/03/2010

Processo N.: 126cc
 Nome: (134240/10) PATRICIA ROSINKE DRIEMEYER
 Cargo/Função: (10910) PERITO CRIMINAL OFICIAL
 Un. Adm: (130796) COORD.REG. DA POLITEC DE SINOP
 A Partir de: 16/03/2010 Até 16/03/2010

Processo N.: 1f
 Nome: (219229/1) PAULA NATALI PEREIRA DA SILVA
 Cargo/Função: (10278) AGENTE PRISIONAL DO SIST.PRISIONAL
 Un. Adm: (130621) DIR. DE CADEIA PÚBLICA DE RIO BRANCO
 A Partir de: 01/03/2010 Até 01/03/2010

Processo N.: 126cc
 Nome: (115888/2) PAULO LUCIANO PEREIRA DE DEUS
 Cargo/Função: (9245) AGENTE ORIENT.SIST.SOCIOEDUC.-44H
 Un. Adm: (129534) SUPERINT. DO SISTEMA SOCIOEDUCATIVO
 A Partir de: 01/03/2010 Até 01/03/2010

Processo N.: 1f
 Nome: (217880/1) PEDRO CARLOS PEREIRA DOS SANTOS
 Cargo/Função: (10278) AGENTE PRISIONAL DO SIST.PRISIONAL
 Un. Adm: (130478) DIR. DE CADEIA PÚBLICA DE DOM AQUINO
 A Partir de: 01/03/2010 Até 01/03/2010

Processo N.: 1f
 Nome: (139194/1) PEDRO PAULO PALMEIRA RUIZ
 Cargo/Função: (10278) AGENTE PRISIONAL DO SIST.PRISIONAL
 Un. Adm: (130478) DIR. DE CADEIA PÚBLICA DE DOM AQUINO
 A Partir de: 01/03/2010 Até 01/03/2010

Processo N.: 126cc
 Nome: (120631/1) PERY TABORELLI SILVA NETO
 Cargo/Função: (10278) AGENTE PRISIONAL DO SIST.PRISIONAL
 Un. Adm: (129356) COORD. ANTIDROGAS
 A Partir de: 01/03/2010 Até 01/03/2010

Processo N.: 1f
 Nome: (219410/1) RAFAEL CINTRAS COSTA
 Cargo/Função: (10278) AGENTE PRISIONAL DO SIST.PRISIONAL
 Un. Adm: (130290) DIR. DE CADEIA PÚBLICA DE JUÍNA
 A Partir de: 01/03/2010 Até 01/03/2010

Processo N.: 1f
 Nome: (214105/1) RAFAEL HONORIO DE OLIVEIRA
 Cargo/Função: (9245) AGENTE ORIENT.SIST.SOCIOEDUC.-44H
 Un. Adm: (109215) SUPERINT.DO SISTEMA SOCIO-EDUCATIVO
 A Partir de: 01/03/2010 Até 01/03/2010

Processo N.: 126cc
 Nome: (115504/1) RAIMUNDA FELICIO DE LIMA
 Cargo/Função: (10278) AGENTE PRISIONAL DO SIST.PRISIONAL
 Un. Adm: (130150) DIR. DE CADEIA PÚBLICA DE RONDONÓPOLIS
 A Partir de: 06/03/2010 Até 06/03/2010

Processo N.: 126cc
 Nome: (117526/1) RAIMUNDO NONATO SILVA SIQUEIRA
 Cargo/Função: (10278) AGENTE PRISIONAL DO SIST.PRISIONAL
 Un. Adm: (130419) DIR. DE CADEIA PÚBLICA DE ALTO ARAGUAIA
 A Partir de: 01/03/2010 Até 01/03/2010

Processo N.: 126cc
 Nome: (219126/1) RAUL RIBEIRO DA SILVA JUNIOR
 Cargo/Função: (9245) AGENTE ORIENT.SIST.SOCIOEDUC.-44H
 Un. Adm: (129534) SUPERINT. DO SISTEMA SOCIOEDUCATIVO
 A Partir de: 01/03/2010 Até 01/03/2010

Processo N.: 1f
 Nome: (138514/1) REGINALDO SILVA ANDRADE
 Cargo/Função: (10278) AGENTE PRISIONAL DO SIST.PRISIONAL
 Un. Adm: (130311) DIR. DE CADEIA PÚBLICA DE MIRASSOL D'OESTE
 A Partir de: 01/03/2010 Até 01/03/2010

Processo N.: 1f
 Nome: (49428/3) REINALDO LUIS AKERLEY CAVALCANTE
 Cargo/Função: (10278) AGENTE PRISIONAL DO SIST.PRISIONAL
 Un. Adm: (130591) DIR. DE CADEIA PÚBLICA DE POCONÉ
 A Partir de: 01/03/2010 Até 01/03/2010

Processo N.: 1f
 Nome: (217730/1) REINALDO NEIA DE SOUZA
 Cargo/Função: (10278) AGENTE PRISIONAL DO SIST.PRISIONAL
 Un. Adm: (130249) DIR. DE CADEIA PÚBLICA DE CANARANA
 A Partir de: 01/03/2010 Até 01/03/2010

Processo N.: 1f
 Nome: (111676/3) RENATO VIEIRA PELLISSARI
 Cargo/Função: (10278) AGENTE PRISIONAL DO SIST.PRISIONAL
 Un. Adm: (130397) DIR. DE CADEIA PÚBLICA DE VILA RICA
 A Partir de: 01/03/2010 Até 01/03/2010

Processo N.: 1f
 Nome: (217715/1) RICARDO DOS SANTOS SOUSA
 Cargo/Função: (10278) AGENTE PRISIONAL DO SIST.PRISIONAL
 Un. Adm: (130397) DIR. DE CADEIA PÚBLICA DE VILA RICA
 A Partir de: 01/03/2010 Até 01/03/2010

Processo N.: 126cc
 Nome: (218049/1) RICARDO FRANKLIN ALVES GUILHERME
 Cargo/Função: (9245) AGENTE ORIENT.SIST.SOCIOEDUC.-44H
 Un. Adm: (109215) SUPERINT. DO SISTEMA SOCIO-EDUCATIVO
 A Partir de: 01/03/2010 Até 01/03/2010

Processo N.: 126cc
 Nome: (88949/1) RICARDO MOREIRA SILVEIRA
 Cargo/Função: (10278) AGENTE PRISIONAL DO SIST.PRISIONAL
 Un. Adm: (129356) COORD. ANTIDROGAS
 A Partir de: 01/03/2010 Até 01/03/2010

Processo N.: 126cc
 Nome: (96979/2) RITA DE CASSIA DE MACEDO
 Cargo/Função: (10278) AGENTE PRISIONAL DO SIST.PRISIONAL
 Un. Adm: (130150) DIR. DE CADEIA PÚBLICA DE RONDONÓPOLIS

A Partir de: 01/03/2010 Até 01/03/2010
 Processo N.: 126cc
 Nome: (126259/2) ROBERSON DE OLIVEIRA
 Cargo/Função: (10278) AGENTE PRISIONAL DO SIST.PRISIONAL
 Un. Adm: (129534) SUPERINT. DO SISTEMA SOCIOEDUCATIVO
 A Partir de: 13/03/2010 Até 13/03/2010
 Processo N.: 1f
 Nome: (115442/1) ROBERTO DE CAMARGO
 Cargo/Função: (10278) AGENTE PRISIONAL DO SIST.PRISIONAL
 Un. Adm: (130281) DIR. DE CADEIA PÚBLICA DE JACIARA
 A Partir de: 01/03/2010 Até 01/03/2010
 Processo N.: 1f
 Nome: (141590/1) ROBERTO MASSAAKI MIYAMOTO
 Cargo/Função: (10278) AGENTE PRISIONAL DO SIST.PRISIONAL
 Un. Adm: (130281) DIR. DE CADEIA PÚBLICA DE JACIARA
 A Partir de: 01/03/2010 Até 01/03/2010
 Processo N.: 1f
 Nome: (217210/1) ROBERTO SOUZA DUARTE
 Cargo/Função: (9245) AGENTE ORIENT.SIST.SOCIOEDUC.-44H
 Un. Adm: (109215) SUPERINT.DO SISTEMA SOCIO-EDUCATIVO
 A Partir de: 01/03/2010 Até 01/03/2010
 Processo N.: 1f
 Nome: (217336/1) ROBYSON BARCELLOS GALEANO
 Cargo/Função: (10278) AGENTE PRISIONAL DO SIST.PRISIONAL
 Un. Adm: (130311) DIR. DE CADEIA PÚBLICA DE MIRASSOL D'OESTE
 A Partir de: 01/03/2010 Até 01/03/2010
 Processo N.: 126cc
 Nome: (32261/1) ROGACIANA BARBARA CORREA DA COSTA
 Cargo/Função: (10278) AGENTE PRISIONAL DO SIST.PRISIONAL
 Un. Adm: (129984) DIR. DA UNID. PRISIONAL CASA DO ALBERGADO
 A Partir de: 01/03/2010 Até 01/03/2010
 Processo N.: 1f
 Nome: (58231/3) ROGERIO APARECIDO REGIS LINS
 Cargo/Função: (9245) AGENTE ORIENT.SIST.SOCIOEDUC.-44H
 Un. Adm: (109215) SUPERINT.DO SISTEMA SOCIO-EDUCATIVO
 A Partir de: 01/03/2010 Até 01/03/2010
 Processo N.: 126cc
 Nome: (88955/1) ROMINA SANTANA DUARTE SILVA
 Cargo/Função: (10278) AGENTE PRISIONAL DO SIST.PRISIONAL
 Un. Adm: (129909) SUBDIR. DO CENTRO DE RESSOCIALIZAÇÃO DE CUIABÁ
 A Partir de: 01/03/2010 Até 01/03/2010
 Processo N.: 1f
 Nome: (99777/2) RONALDO SILVA CORREIA
 Cargo/Função: (10278) AGENTE PRISIONAL DO SIST.PRISIONAL
 Un. Adm: (130311) DIR. DE CADEIA PÚBLICA DE MIRASSOL D'OESTE
 A Partir de: 01/03/2010 Até 01/03/2010
 Processo N.: 126cc
 Nome: (219377/1) RONALDO SOUZA DA SILVA
 Cargo/Função: (9245) AGENTE ORIENT.SIST.SOCIOEDUC.-44H
 Un. Adm: (129534) SUPERINT. DO SISTEMA SOCIOEDUCATIVO
 A Partir de: 01/03/2010 Até 01/03/2010
 Processo N.: 1f
 Nome: (117423/1) RONILDO RODRIGUES SENRA
 Cargo/Função: (10278) AGENTE PRISIONAL DO SIST.PRISIONAL
 Un. Adm: (130281) DIR. DE CADEIA PÚBLICA DE JACIARA
 A Partir de: 01/03/2010 Até 01/03/2010
 Processo N.: 1f
 Nome: (124867/1) ROSANA ALEIXO DE SOUZA
 Cargo/Função: (10278) AGENTE PRISIONAL DO SIST.PRISIONAL
 Un. Adm: (130621) DIR. DE CADEIA PÚBLICA DE RIO BRANCO
 A Partir de: 01/03/2010 Até 01/03/2010
 Processo N.: 1f
 Nome: (217716/1) ROSELMA MARIA DE OLIVEIRA
 Cargo/Função: (10278) AGENTE PRISIONAL DO SIST.PRISIONAL
 Un. Adm: (130591) DIR. DE CADEIA PÚBLICA DE POCONÉ
 A Partir de: 01/03/2010 Até 01/03/2010
 Processo N.: 126cc
 Nome: (101218/4) ROSICLEIA DE JESUS
 Cargo/Função: (10278) AGENTE PRISIONAL DO SIST.PRISIONAL
 Un. Adm: (130150) DIR. DE CADEIA PÚBLICA DE RONDONÓPOLIS
 A Partir de: 01/03/2010 Até 01/03/2010
 Processo N.: 126cc
 Nome: (60227/18) ROSINEIDE BIZERRA NEVES
 Cargo/Função: (10278) AGENTE PRISIONAL DO SIST.PRISIONAL
 Un. Adm: (130150) DIR. DE CADEIA PÚBLICA DE RONDONÓPOLIS
 A Partir de: 01/03/2010 Até 01/03/2010
 Processo N.: 126cc
 Nome: (115500/1) ROZIMAR DOS SANTOS
 Cargo/Função: (10278) AGENTE PRISIONAL DO SIST.PRISIONAL
 Un. Adm: (130150) DIR. DE CADEIA PÚBLICA DE RONDONÓPOLIS
 A Partir de: 01/03/2010 Até 01/03/2010
 Processo N.: 1f
 Nome: (212146/1) SALVIO JUNIOR DA SILVA SOUZA
 Cargo/Função: (9245) AGENTE ORIENT.SIST.SOCIOEDUC.-44H
 Un. Adm: (109215) SUPERINT.DO SISTEMA SOCIO-EDUCATIVO
 A Partir de: 01/03/2010 Até 01/03/2010
 Processo N.: 1f
 Nome: (115424/1) SEBASTIAO APARECIDO DE OLIVEIRA
 Cargo/Função: (10278) AGENTE PRISIONAL DO SIST.PRISIONAL
 Un. Adm: (130281) DIR. DE CADEIA PÚBLICA DE JACIARA
 A Partir de: 01/03/2010 Até 01/03/2010
 Processo N.: 1f
 Nome: (117344/1) SEBASTIAO CARVALHO DE SOUSA
 Cargo/Função: (10278) AGENTE PRISIONAL DO SIST.PRISIONAL
 Un. Adm: (129577) GER. DA UNID. DE INTERNAÇÃO PROVISÓRIA MASCULINA
 A Partir de: 01/03/2010 Até 01/03/2010
 Processo N.: 1f
 Nome: (99934/4) SEBASTIAO CORREA DE OLIVEIRA
 Cargo/Função: (10278) AGENTE PRISIONAL DO SIST.PRISIONAL
 Un. Adm: (130605) DIR. DE CADEIA PÚBLICA DE PORTO DOS GAÚCHOS
 A Partir de: 01/03/2010 Até 01/03/2010
 Processo N.: 1f
 Nome: (60709/5) SEBASTIAO DIAS DA SILVA

Cargo/Função: (10278) AGENTE PRISIONAL DO SIST.PRISIONAL
 Un. Adm: (130281) DIR. DE CADEIA PÚBLICA DE JACIARA
 A Partir de: 01/03/2010 Até 01/03/2010
 Processo N.: 1f
 Nome: (103808/2) SERGIO GABRIEL DOS SANTOS
 Cargo/Função: (9245) AGENTE ORIENT.SIST.SOCIOEDUC.-44H
 Un. Adm: (090522) SUPERINT.DO CENTRO SOCIO-EDUCATIVO
 A Partir de: 01/03/2010 Até 01/03/2010
 Processo N.: 126cc
 Nome: (122215/1) SHIRLEI VIEIRA DE OLIVEIRA
 Cargo/Função: (10278) AGENTE PRISIONAL DO SIST.PRISIONAL
 Un. Adm: (130150) DIR. DE CADEIA PÚBLICA DE RONDONÓPOLIS
 A Partir de: 01/03/2010 Até 01/03/2010
 Processo N.: 126cc
 Nome: (36955/6) SHIRLEY APARECIDA BARBOSA
 Cargo/Função: (9245) AGENTE ORIENT.SIST.SOCIOEDUC.-44H
 Un. Adm: (109215) SUPERINT.DO SISTEMA SOCIO-EDUCATIVO
 A Partir de: 01/03/2010 Até 01/03/2010
 Processo N.: 126cc
 Nome: (114905/1) SHIRLEY DA SILVA GONCALVES SOUZA
 Cargo/Função: (10278) AGENTE PRISIONAL DO SIST.PRISIONAL
 Un. Adm: (129356) COORD. ANTIDROGAS
 A Partir de: 01/03/2010 Até 01/03/2010
 Processo N.: 1f
 Nome: (217213/1) SIDECLEY ARRUDA BRANDAO
 Cargo/Função: (10278) AGENTE ORIENT.SIST.SOCIOEDUC.-44H
 Un. Adm: (109215) SUPERINT.DO SISTEMA SOCIO-EDUCATIVO
 A Partir de: 01/03/2010 Até 01/03/2010
 Processo N.: 1f
 Nome: (217962/1) SIDNEI LOPES
 Cargo/Função: (10278) AGENTE PRISIONAL DO SIST.PRISIONAL
 Un. Adm: (130397) DIR. DE CADEIA PÚBLICA DE VILA RICA
 A Partir de: 01/03/2010 Até 01/03/2010
 Processo N.: 126cc
 Nome: (123805/3) SIDNEI QUIRINO DO AMARAL
 Cargo/Função: (10278) AGENTE PRISIONAL DO SIST.PRISIONAL
 Un. Adm: (130362) DIR. DE CADEIA PÚBLICA DE SORRISO
 A Partir de: 01/03/2010 Até 01/03/2010
 Processo N.: 126cc
 Nome: (114844/1) SIDNEY JOSE DOS REIS
 Cargo/Função: (10278) AGENTE PRISIONAL DO SIST.PRISIONAL
 Un. Adm: (129984) DIR. DA UNID. PRISIONAL CASA DO ALBERGADO
 A Partir de: 01/03/2010 Até 01/03/2010
 Processo N.: 126cc
 Nome: (217354/1) SILVANI MACENA DA SILVA
 Cargo/Função: (9245) AGENTE ORIENT.SIST.SOCIOEDUC.-44H
 Un. Adm: (109215) SUPERINT.DO SISTEMA SOCIO-EDUCATIVO
 A Partir de: 01/03/2010 Até 01/03/2010
 Processo N.: 1f
 Nome: (212151/1) SIMONE DE OLIVEIRA SANTANA
 Cargo/Função: (9245) AGENTE ORIENT.SIST.SOCIOEDUC.-44H
 Un. Adm: (109215) SUPERINT.DO SISTEMA SOCIO-EDUCATIVO
 A Partir de: 01/03/2010 Até 01/03/2010
 Processo N.: 126cc
 Nome: (92072/8) SOANE MARIA TAVARES
 Cargo/Função: (10278) AGENTE PRISIONAL DO SIST.PRISIONAL
 Un. Adm: (130150) DIR. DE CADEIA PÚBLICA DE RONDONÓPOLIS
 A Partir de: 01/03/2010 Até 01/03/2010
 Processo N.: 1f
 Nome: (217961/1) SOLANGE MAMEDES DA SILVA
 Cargo/Função: (10278) AGENTE PRISIONAL DO SIST.PRISIONAL
 Un. Adm: (130290) DIR. DE CADEIA PÚBLICA DE JUÍNA
 A Partir de: 01/03/2010 Até 01/03/2010
 Processo N.: 1f
 Nome: (212102/1) SUELI RIBEIRO DE CAMPOS
 Cargo/Função: (9245) AGENTE ORIENT.SIST.SOCIOEDUC.-44H
 Un. Adm: (109215) SUPERINT.DO SISTEMA SOCIO-EDUCATIVO
 A Partir de: 01/03/2010 Até 01/03/2010
 Processo N.: 126cc
 Nome: (124357/3) SUELY FREIRE DE OLIVEIRA
 Cargo/Função: (10987) TECNICO DE NECROPSIA
 Un. Adm: (129690) SUPERINT.DE PERÍCIA OFIC.E IDENTIF.TÉCNICA-
 POLITEC
 A Partir de: 11/03/2010 Até 11/03/2010
 Processo N.: 126cc
 Nome: (115499/1) SUZANE CAMARGO
 Cargo/Função: (10278) AGENTE PRISIONAL DO SIST.PRISIONAL
 Un. Adm: (130150) DIR. DE CADEIA PÚBLICA DE RONDONÓPOLIS
 A Partir de: 01/03/2010 Até 01/03/2010
 Processo N.: 126cc
 Nome: (140228/2) SUZANNE CRISTINA DA COSTA
 Cargo/Função: (9202) ASSIST.DO SISTEMA SOCIO EDUC
 Un. Adm: (109215) SUPERINT.DO SISTEMA SOCIO-EDUCATIVO
 A Partir de: 01/03/2010 Até 01/03/2010
 Processo N.: 126cc
 Nome: (217353/1) TANIA DE CASSIA RODRIGUES DE LIMA
 Cargo/Função: (9245) AGENTE ORIENT.SIST.SOCIOEDUC.-44H
 Un. Adm: (109215) SUPERINT.DO SISTEMA SOCIO-EDUCATIVO
 A Partir de: 01/03/2010 Até 01/03/2010
 Processo N.: 126cc
 Nome: (219070/1) TATIANA VAZ DOS SANTOS
 Cargo/Função: (10278) AGENTE PRISIONAL DO SIST.PRISIONAL
 Un. Adm: (129992) DIR. DA PENITENCIÁRIA DE RONDONÓPOLIS
 A Partir de: 01/03/2010 Até 01/03/2010
 Processo N.: 1f
 Nome: (115313/1) TATIANI HORNES MACHADO
 Cargo/Função: (10278) AGENTE PRISIONAL DO SIST.PRISIONAL
 Un. Adm: (129577) GER. DA UNID. DE INTERNAÇÃO PROVISÓRIA MASCULINA
 A Partir de: 01/03/2010 Até 01/03/2010
 Processo N.: 1f
 Nome: (138559/1) TONY RAMOS DIAS
 Cargo/Função: (10278) AGENTE PRISIONAL DO SIST.PRISIONAL
 Un. Adm: (130621) DIR. DE CADEIA PÚBLICA DE RIO BRANCO

A Partir de: 01/03/2010 Até 01/03/2010
 Processo N.: 126cc
 Nome: (217358/1) UANDERSON MENDES PEREIRA
 Cargo/Função: (9245) AGENTE ORIENT.SIST.SOCIOEDUC.-44H
 Un. Adm: (109215) SUPERINT.DO SISTEMA SOCIO-EDUCATIVO
 A Partir de: 01/03/2010 Até 01/03/2010

Processo N.: 1f
 Nome: (94065/4) UBALDINO MANOEL DE SOUZA BRITO
 Cargo/Função: (9245) AGENTE ORIENT.SIST.SOCIOEDUC.-44H
 Un. Adm: (109215) SUPERINT.DO SISTEMA SOCIO-EDUCATIVO
 A Partir de: 01/03/2010 Até 01/03/2010

Processo N.: 1f
 Nome: (58417/9) VALCIDIO PILLER
 Cargo/Função: (10278) AGENTE PRISIONAL DO SIST.PRISIONAL
 Un. Adm: (130257) DIR. DE CADEIA PÚBLICA DE COLÍDER
 A Partir de: 01/03/2010 Até 01/03/2010

Processo N.: 126cc
 Nome: (81375/1) VALDEMIR GOMES DE ANDRADE
 Cargo/Função: (6076) AUXILIAR DESENV. ECON. SOCIAL
 Un. Adm: (130796) COORD.REG. DA POLITEC DE SINOP
 A Partir de: 01/03/2010 Até 01/03/2010

Processo N.: 126cc
 Nome: (219290/1) VALDINEIA DE OLIVEIRA MENDES
 Cargo/Função: (10278) AGENTE PRISIONAL DO SIST.PRISIONAL
 Un. Adm: (130303) DIR. DE CADEIA PÚBLICA DE LUCAS DO RIO VERDE
 A Partir de: 01/03/2010 Até 01/03/2010

Processo N.: 1f
 Nome: (81701/1) VALDIR GOMES ORMOND
 Cargo/Função: (9245) AGENTE ORIENT.SIST.SOCIOEDUC.-44H
 Un. Adm: (129577) GER. DA UNID. DE INTERNAÇÃO PROVISÓRIA MASCULINA
 A Partir de: 01/03/2010 Até 01/03/2010

Processo N.: 1f
 Nome: (126575/1) VANDA MARIA SILVA
 Cargo/Função: (10278) AGENTE PRISIONAL DO SIST.PRISIONAL
 Un. Adm: (130141) DIR. DE CADEIA PÚBLICA DE CÁCERES
 A Partir de: 01/03/2010 Até 01/03/2010

Processo N.: 1f
 Nome: (122206/1) VANDERLAN PEREIRA DA SILVA
 Cargo/Função: (10278) AGENTE PRISIONAL DO SIST.PRISIONAL
 Un. Adm: (130427) DIR. DE CADEIA PÚBLICA DE ALTO GARÇAS
 A Partir de: 01/03/2010 Até 01/03/2010

Processo N.: 1f
 Nome: (127075/3) VANDERLEI COELHO
 Cargo/Função: (10278) AGENTE PRISIONAL DO SIST.PRISIONAL
 Un. Adm: (130290) DIR. DE CADEIA PÚBLICA DE JUÍNA
 A Partir de: 01/03/2010 Até 01/03/2010

Processo N.: 1f
 Nome: (85436/1) VANDERLEI COSTA DA SILVA
 Cargo/Função: (10278) AGENTE PRISIONAL DO SIST.PRISIONAL
 Un. Adm: (130591) DIR. DE CADEIA PÚBLICA DE POCONÉ
 A Partir de: 06/03/2010 Até 06/03/2010

Processo N.: 126cc
 Nome: (219094/1) VANUSA DOURADO DE FREITAS
 Cargo/Função: (10278) AGENTE PRISIONAL DO SIST.PRISIONAL
 Un. Adm: (130583) DIR. DE CADEIA PÚBLICA DE PEDRA PRETA
 A Partir de: 01/03/2010 Até 01/03/2010

Processo N.: 126cc
 Nome: (90335/1) VILDIANE CRISTINA SENE NUNES
 Cargo/Função: (10278) AGENTE PRISIONAL DO SIST.PRISIONAL
 Un. Adm: (129984) DIR. DA UNID. PRISIONAL CASA DO ALBERGADO
 A Partir de: 01/03/2010 Até 01/03/2010

Processo N.: 126cc
 Nome: (81384/1) VIRO ALBINO STRIEDER
 Cargo/Função: (6050) AGENTE DESENV. ECON. SOCIAL
 Un. Adm: (130796) COORD.REG. DA POLITEC DE SINOP
 A Partir de: 01/03/2010 Até 01/03/2010

Processo N.: 126cc
 Nome: (94630/1) VITOR ROBERTO SANSONI CARDOSO GOMES
 Cargo/Função: (10928) PERITO OFICIAL MEDICO LEGISTA
 Un. Adm: (130818) GER. DE MEDICINA LEGAL
 A Partir de: 01/03/2010 Até 01/03/2010

Processo N.: 126cc
 Nome: (111042/2) WALMIR DE ARAUJO
 Cargo/Função: (9245) AGENTE ORIENT.SIST.SOCIOEDUC.-44H
 Un. Adm: (129992) DIR. DA PENITENCIÁRIA DE RONDONÓPOLIS
 A Partir de: 01/03/2010 Até 01/03/2010

Processo N.: 126cc
 Nome: (85430/1) WALTER MOREIRA CAMPOS FILHO
 Cargo/Função: (10278) AGENTE PRISIONAL DO SIST.PRISIONAL
 Un. Adm: (130419) DIR. DE CADEIA PÚBLICA DE ALTO ARAGUAIA
 A Partir de: 05/03/2010 Até 05/03/2010

Processo N.: 1f
 Nome: (221961/1) WANCLEI COUTINHO SOLDERA
 Cargo/Função: (10278) AGENTE PRISIONAL DO SIST.PRISIONAL
 Un. Adm: (130290) DIR. DE CADEIA PÚBLICA DE JUÍNA
 A Partir de: 05/03/2010 Até 05/03/2010

Processo N.: 126cc
 Nome: (219121/1) WELLINGTON FABIANO TEIXEIRA BRITO
 Cargo/Função: (9245) AGENTE ORIENT.SIST.SOCIOEDUC.-44H
 Un. Adm: (129534) SUPERINT. DO SISTEMA SOCIOEDUCATIVO
 A Partir de: 01/03/2010 Até 01/03/2010

Processo N.: 1f
 Nome: (131195/1) WENDERSON NERES DA LUZ
 Cargo/Função: (10278) AGENTE PRISIONAL DO SIST.PRISIONAL
 Un. Adm: (129860) SUBDIR. PENITENCIÁRIA PASCOAL RAMOS
 A Partir de: 01/03/2010 Até 01/03/2010

Processo N.: 1f
 Nome: (218053/1) WILLIAN ANDRADE DA COSTA
 Cargo/Função: (10278) AGENTE PRISIONAL DO SIST.PRISIONAL
 Un. Adm: (130427) DIR. DE CADEIA PÚBLICA DE ALTO GARÇAS
 A Partir de: 01/03/2010 Até 01/03/2010

Processo N.: 126cc
 Nome: (94937/1) WILMAR ALVES DE OLIVEIRA

Cargo/Função: (11665) FUNÇÃO DGA 10 LC/266 SERVIDOR
 Un. Adm: (130044) SUBDIR. DA PENITENCIÁRIA DE SINOP
 A Partir de: 01/03/2010 Até 01/03/2010

Processo N.: 1f
 Nome: (218044/1) WILSON ANDRE VIEIRA
 Cargo/Função: (10278) AGENTE PRISIONAL DO SIST.PRISIONAL
 Un. Adm: (130427) DIR. DE CADEIA PÚBLICA DE ALTO GARÇAS
 A Partir de: 01/03/2010 Até 01/03/2010

Processo N.: 126cc
 Nome: (120454/1) WILSON EGLESIER CASANTI
 Cargo/Função: (10278) AGENTE PRISIONAL DO SIST.PRISIONAL
 Un. Adm: (129356) COORD. ANTIDROGAS
 A Partir de: 01/03/2010 Até 01/03/2010

O Diretor Geral da Polícia Judiciária Civil no uso de suas atribuições que lhes são conferidas por lei,
 Resolve: DEFERIR
 Evento: LICENÇA PARA TRATAMENTO DE SAUDE
 Diógenes Gomes Curado Filho
 Secretário de Estado de Justiça e Seg Pública

PJC

POLÍCIA JUDICIÁRIA CIVIL

BOLETIM DE PESSOAL/PJC/00167/2010 DE: 23/04/2010
 O Diretor Geral da Polícia Judiciária Civil no uso de suas atribuições que lhes são conferidas por lei,
 Resolve: DEFERIR
 Evento: LICENÇA PARA TRATAMENTO DE SAUDE
 Processo N.:
 Nome: (24912/1) ARISTOTELES JERONIMO DOS SANTOS FILHO
 Cargo/Função: (9175) INVESTIGADOR DE POLICIA/LC344
 Un. Adm: (133191) DELEGACIA DE POLÍCIA DO CARUMBÉ
 A Partir de: 09/04/2010 Até 07/07/2010

Processo N.:
 Nome: (14301/1) AUGUSTO FERREIRA FARIAS
 Cargo/Função: (9175) INVESTIGADOR DE POLICIA/LC344
 Un. Adm: (133183) DELEGACIA DE POLÍCIA DA CIDADE ALTA
 A Partir de: 13/04/2010 Até 27/04/2010

Processo N.:
 Nome: (44127/1) MARIA APARECIDA GONÇALVES BATISTA PEREIRA
 Cargo/Função: (9175) INVESTIGADOR DE POLICIA/LC344
 Un. Adm: (133701) DELEGACIA ESPEC. DE DEFESA DA MULHER CÁCERES
 A Partir de: 09/04/2010 Até 13/07/2010

Processo N.:
 Nome: (23544/1) MARIA EUNICE RODRIGUES SALVADOR
 Cargo/Função: (9175) INVESTIGADOR DE POLICIA/LC344
 Un. Adm: (118761) UNID.ESPEC. DE CONTR. DE MOVIM. DE PESSOAL
 A Partir de: 26/03/2010 Até 24/04/2010

Processo N.:
 Nome: (205856/1) MICHAEL SOARES DE SALES
 Cargo/Função: (9175) INVESTIGADOR DE POLICIA/LC344
 Un. Adm: (133833) DELEGACIA REG. DE JUÍNA
 A Partir de: 14/04/2010 Até 23/04/2010
 PUBLICADA, REGISTRADA, CUMPRÁ-SE.
 Cuiabá-MT, 23 de Abril de 2010.
 Paulo Rubens Vilela
 Diretor Geral da Polícia Judiciária Civil

PMMT

POLÍCIA MILITAR

BOLETIM DE PESSOAL/PM/00090/2010 DE: 23/04/2010
 O Comandante Geral da PM-MT no uso de suas atribuições que lhes são conferidas por lei,
 Resolve: DEFERIR
 Evento: LICENÇA PARA TRATAMENTO DE SAUDE
 Processo N.:
 Nome: (22488/1) BARTOLINO PRADO DA CRUZ
 Cargo/Função: (8893) CABO
 Un. Adm: (017035) SEXTO BATALHAO DA POLICIA MILITAR
 A Partir de: 08/04/2010 Até 11/04/2010

Processo N.:
 Nome: (36120/1) CLAUDIO RODRIGUES DE SOUZA
 Cargo/Função: (8893) CABO
 Un. Adm: (017000) SEGUNDO BATALHAO DA POLICIA MILITAR
 A Partir de: 02/04/2010 Até 16/04/2010

Processo N.:
 Nome: (90895/1) EDUARDO ADAO MOTA SALES DA SILVA
 Cargo/Função: (8907) SOLDADO
 Un. Adm: (016942) TERCEIRO BATALHAO DA POLICIA MILITAR
 A Partir de: 17/03/2010 Até 14/07/2010

Processo N.:
 Nome: (38094/1) ERLINDO DA CRUZ
 Cargo/Função: (8893) CABO
 Un. Adm: (017078) PRIMEIRA CIA INDEPENDENTE DA PM
 A Partir de: 04/04/2010 Até 02/07/2010

Processo N.:
 Nome: (73001/1) GILDEMAR PROCOPIO DOS SANTOS
 Cargo/Função: (8907) SOLDADO
 Un. Adm: (017000) SEGUNDO BATALHAO DA POLICIA MILITAR
 A Partir de: 05/04/2010 Até 08/04/2010

Processo N.:

Nome: (17813/1) JOAO EDISON RODRIGUES DOS SANTOS
Cargo/Função: (11347) DESIG. FUNCAO MILITAR ESTADUAL
Un. Adm: (017019) QUINTO BATALHAO DA POLICIA MILITAR
A Partir de: 16/04/2010 Até 15/05/2010

Processo N.:

Nome: (90800/1) LAERTE SANTANA DE MORAES
Cargo/Função: (2216) SEGUNDO SARGENTO
Un. Adm: (085596) COMPANHIA DE OPERACAO ESPECIAL
A Partir de: 11/04/2010 Até 09/07/2010

Processo N.:

Nome: (108029/1) ODAIR BENEDITO DE FREITAS
Cargo/Função: (8907) SOLDADO
Un. Adm: (017019) QUINTO BATALHAO DA POLICIA MILITAR
A Partir de: 06/04/2010 Até 05/05/2010

Processo N.:

Nome: (38231/1) OZENI MINERVINO
Cargo/Função: (8893) CABO
Un. Adm: (016934) PRIMEIRO BATALHAO DA POLICIA MILITAR
A Partir de: 11/04/2010 Até 10/05/2010

Processo N.:

Nome: (90997/1) RENATO BORGES DE OLIVEIRA
Cargo/Função: (8907) SOLDADO
Un. Adm: (016977) CIA DA POLICIA MILITAR FEMININA
A Partir de: 26/03/2010 Até 24/05/2010

Processo N.:

Nome: (111442/1) RICARDO DUARTE NEVES
Cargo/Função: (8907) SOLDADO
Un. Adm: (017019) QUINTO BATALHAO DA POLICIA MILITAR
A Partir de: 12/04/2010 Até 11/05/2010

Processo N.:

Nome: (98584/1) RODRIGO FRANCISCO DE SOUZA
Cargo/Função: (8907) SOLDADO
Un. Adm: (016942) TERCEIRO BATALHAO DA POLICIA MILITAR
A Partir de: 09/05/2010 Até 13/05/2010

Processo N.:

Nome: (35411/1) SERGIO DENIS CORREA
Cargo/Função: (8893) CABO
Un. Adm: (016977) CIA DA POLICIA MILITAR FEMININA
A Partir de: 12/04/2010 Até 16/04/2010

Processo N.:

Nome: (73184/1) SILVANO DE ALMEIDA EGUES
Cargo/Função: (8907) SOLDADO
Un. Adm: (017035) SEXTO BATALHAO DA POLICIA MILITAR
A Partir de: 09/04/2010 Até 07/07/2010

Processo N.:

Nome: (120185/1) TAMARA SANTANA
Cargo/Função: (8907) SOLDADO
Un. Adm: (016675) COMANDO GERAL
A Partir de: 29/03/2010 Até 02/04/2010

Processo N.:

Nome: (71973/1) TUNGSTENIO PERES FERREIRA
Cargo/Função: (8907) SOLDADO
Un. Adm: (016934) PRIMEIRO BATALHAO DA POLICIA MILITAR
A Partir de: 11/04/2010 Até 09/06/2010

Processo N.:

Nome: (118738/1) WILLIAN VAGNER DE OLIVEIRA
Cargo/Função: (8907) SOLDADO
Un. Adm: (017000) SEGUNDO BATALHAO DA POLICIA MILITAR
A Partir de: 15/04/2010 Até 29/04/2010
PUBLICADA, REGISTRADA, CUMPRÁ-SE.
Cuiabá-MT, 23 de Abril de 2010.
Osmar Lino Farias
Comandante Geral da PM-MT

CBM

CORPO DE BOMBEIROS MILITAR

BOLETIM DE PESSOAL/CBM/00045/2010

DE: 23/04/2010

O Comandante Geral do CBM-MT no uso de suas atribuições que lhes são conferidas por lei,

Resolve: DEFERIR

Evento: LICENÇA P/ TRATAMENTO SAUDE PESSOA DA FAMILIA - MILITAR

Processo N.:

Nome: (11400/1) FRANCISCO CARLOS DE ARRUDA
Cargo/Função: (2127) CAPITAO
Un. Adm: (039594) COMANDO GERAL
A Partir de: 07/04/2010 Até 16/04/2010

Processo N.:

Nome: (108985/1) JOSE MARIA BORGES DE OLIVEIRA
Cargo/Função: (8907) SOLDADO
Un. Adm: (039853) 1. BATALHAO DE BOMBEIRO MILITAR (1. BBM)
A Partir de: 24/03/2010 Até 22/04/2010
PUBLICADA, REGISTRADA, CUMPRÁ-SE.
Cuiabá-MT, 23 de Abril de 2010.
Carlos Alexandre Rodrigues Coronel
Comandante Geral do CBM-MT

BOLETIM DE PESSOAL/CBM/00046/2010

DE: 23/04/2010

O Comandante Geral do CBM-MT no uso de suas atribuições que lhes são conferidas por lei,

Resolve: DEFERIR

Evento: LICENÇA PARA TRATAMENTO DE SAUDE

Processo N.:

Nome: (15908/1) CELINO FERREIRA DO NASCIMENTO
Cargo/Função: (11347) DESIG. FUNCAO MILITAR ESTADUAL
Un. Adm: (039594) COMANDO GERAL
A Partir de: 14/04/2010 Até 28/04/2010

Processo N.:

Nome: (35550/1) WILDE EMANUEL DE CAMPOS CARVALHO
Cargo/Função: (2224) TERCEIRO SARGENTO
Un. Adm: (039861) 2. BATALHAO DE BOMBEIRO MILITAR (2. BBM)
A Partir de: 12/04/2010 Até 21/04/2010
PUBLICADA, REGISTRADA, CUMPRÁ-SE.
Cuiabá-MT, 23 de Abril de 2010.
Carlos Alexandre Rodrigues Coronel
Comandante Geral do CBM-MT

SEDUC

SECRETARIA DE ESTADO DE EDUCAÇÃO

PORTARIA/SEDUC/00154/2010

DE: 23/04/2010

O Secretário de Estado de Educação no uso de suas atribuições que lhes são conferidas por lei,

Resolve: AUTORIZAR

Evento: Aulas Adicionais SEDUC

Processo N.: 1000000704088

Nome: (13562/1) GERVAZIO SIMEAO QUINTEIRO
Cargo/Função: (3441) PROFESSOR EDUC. BASICA
Un. Adm: (014036) EEPG - PROF. IDALINA DE FARIAS
A Partir de: 09/05/2010 Até 06/08/2010
Qtde Horas: 9

Processo N.: 1000000857077

Nome: (22192/1) MARIA BRASILINA SOUZA DA COSTA
Cargo/Função: (3441) PROFESSOR EDUC. BASICA
Un. Adm: (009903) EEPG - VICTORINO MONTEIRO DA SILVA
A Partir de: 01/05/2010 Até 09/05/2010
Qtde Horas: 4
PUBLICADA, REGISTRADA, CUMPRÁ-SE.
Cuiabá-MT, 23 de Abril de 2010.
Rosa Neide Sandes de Almeida
Secretário de Estado de Educação

PORTARIA/SEDUC/00155/2010

DE: 23/04/2010

O Secretário de Estado de Educação no uso de suas atribuições que lhes são conferidas por lei,

Resolve: DEFERIR

Evento: LICENÇA PARA TRATAMENTO DE INTERESSE PARTICULAR

Processo N.: 1000000799327

Nome: (56385/10) VALDIVINO JOSE MARQUES
Cargo/Função: 3441 - PROFESSOR EDUC. BASICA
Un. Adm: (011401) EEPG - ANTONIO CRISTINO CORTES
A Partir de: 09/05/2010 Até 07/05/2012
PUBLICADA, REGISTRADA, CUMPRÁ-SE.
Cuiabá-MT, 23 de Abril de 2010.
Rosa Neide Sandes de Almeida
Secretário de Estado de Educação

O Secretário de Estado de Educação no uso de suas atribuições que lhes são conferidas por lei,

Resolve: AUTORIZAR

Objeto: CONTRATAÇÃO TEMPORARIA POR MOTIVO DE URGÊNCIA

CONTRATO/SEDUC/35517/2010

DE: 23/04/2010

Processo N.: 1000000591031

Contratado: (114950/10) ANDRE DOS SANTOS

CPF: 654.139.381-87

Cargo/Função: (3506) CONTR.TEMP.FUNCAO PROF. HABILITADO

Referência: B-001 Carga Horária: 08 horas semanais

Un. Adm: (012890) EEPG - PROF. NILO POVOAS

A Partir de: 05/05/2010 Até 23/12/2010

CONTRATO/SEDUC/35518/2010

DE: 23/04/2010

Processo N.: 1000000849344

Contratado: (128837/17) GIOVANI SOUZA GONCALVES

CPF: 317.841.191-72

Cargo/Função: (3506) CONTR.TEMP.FUNCAO PROF. HABILITADO

Referência: B-001 Carga Horária: 08 horas semanais

Un. Adm: (011045) EEPG - PROF. ELIZABETH F. MAGALHAES

A Partir de: 02/02/2010 Até 23/12/2010

CONTRATO/SEDUC/35519/2010

DE: 23/04/2010

Processo N.: 1000000706199

Contratado: (200767/7) JULIANA DO NASCIMENTO PISKI CONDACK

CPF: 020.337.347-22

Cargo/Função: (3506) CONTR.TEMP.FUNCAO PROF. HABILITADO

Referência: B-001 Carga Horária: 20 horas semanais

Un. Adm: (137766) E.E. PAULO FREIRE

A Partir de: 02/05/2010 Até 23/12/2010

CONTRATO/SEDUC/35520/2010

DE: 23/04/2010

Processo N.: 1000000845170

Contratado: (38539/3) NEIDE TOMASELLI

CPF: 913.165.371-53

Cargo/Função: (3506) CONTR.TEMP.FUNCAO PROF. HABILITADO

Referência: B-001 Carga Horária: 20 horas semanais

Un. Adm: (013528) EEPG - LUCAS AUXILIO TONIAZO

A Partir de: 01/02/2010 Até 23/12/2010

CONTRATO/SEDUC/35521/2010

DE: 23/04/2010

Processo N°: 1000000855879
 Contratado: (76342/8) MARISA CRISTINA ALMEIDA NEGRISHI
 CPF: 152.194.788-00
 Cargo/Função: (3514) CONTR.TEMP.FUNCAO PROF. NAO HABILIT
 Referência: B-001 Carga Horária: 30 horas semanais
 Un. Adm: (010731) ESC. EST. DE ENS. ESP. "LIVRE APRENDER"
 A Partir de: 01/02/2010 Até 23/12/2010
 PUBLICADA, REGISTRADA, CUMPRÁ-SE.
 Cuiabá-MT, 23 de Abril de 2010.
 Rosa Neide Sandes de Almeida
 Secretário de Estado de Educação

O Secretário de Estado de Educação no uso de suas atribuições que lhes são conferidas por lei,
 Resolve: CANCELAR
 Objeto: CONTRATAÇÃO TEMPORARIA POR MOTIVO DE URGÊNCIA
 CONTRATO/SEDUC/35522/2010 DE: 23/04/2010

Processo N°: 1000000699408
 Contratado: (106181/15) JUCIANE VAREIRO ALES
 CPF: 629.857.101-97
 Cargo/Função: (3441) PROFESSOR EDUC. BASICA
 Un. Adm: (013048) EEPG - DEP. DORMEVI L FARIA
 Em: 14/04/2010

CONTRATO/SEDUC/35523/2010 DE: 23/04/2010

Processo N°: 1000000699844
 Contratado: (130392/11) JOELY MARIA DE MAGALHAES
 CPF: 545.035.661-72
 Cargo/Função: (3441) PROFESSOR EDUC. BASICA
 Un. Adm: (009903) EEPG - VICTORINO MONTEIRO DA SILVA
 Em: 14/04/2010

CONTRATO/SEDUC/35524/2010 DE: 23/04/2010

Processo N°: 1000000696229
 Contratado: (141238/4) ABIA MARTINS REZENDE
 CPF: 010.426.121-88
 Cargo/Função: (3441) PROFESSOR EDUC. BASICA
 Un. Adm: (012971) EEPG - DEP. OSCAR SOARES
 Em: 11/04/2010
 PUBLICADA, REGISTRADA, CUMPRÁ-SE.
 Cuiabá-MT, 23 de Abril de 2010.
 Rosa Neide Sandes de Almeida
 Secretário de Estado de Educação

BOLETIM DE PESSOAL/SEDUC/00333/2010 DE: 23/04/2010

O Secretário de Estado de Educação no uso de suas atribuições que lhes são conferidas por lei,
 Resolve: AUTORIZAR
 Evento: ADICIONAL NOTURNO
 Processo N.: 1000000841109

Nome: (46724/25) ABILIO JOSE DA COSTA
 Cargo/Função: (3476) APOIO ADM. EDUCACIONAL-ELEMENTAR
 Un. Adm: (012238) ESCOLA ESTADUAL PROF. MARIA DA C. BRUNO
 A Partir de: 01/05/2010 Até 31/05/2010

Processo N.: 1000000840207

Nome: (69858/2) ADAO ROSAN DA SILVA
 Cargo/Função: (4740) APOIO ADM EDUC PROFISSIONALIZADO-30
 Un. Adm: (154687) E.E. MARIA EDUARDA PEREIRA SOLDERA
 A Partir de: 01/05/2010 Até 31/05/2010

Processo N.: 1000000840237

Nome: (87346/1) ADELINO DE SOUZA GOMES
 Cargo/Função: (4740) APOIO ADM EDUC PROFISSIONALIZADO-30
 Un. Adm: (014893) EEPG - MILTON DA COSTA FERREIRA
 A Partir de: 01/05/2010 Até 31/05/2010

Processo N.: 1000000841880

Nome: (100085/1) ADILSON DOS SANTOS OLIVEIRA
 Cargo/Função: (4740) APOIO ADM EDUC PROFISSIONALIZADO-30
 Un. Adm: (009890) EES - PROF. ALMIRA DE AMORIM SILVA
 A Partir de: 01/05/2010 Até 31/05/2010

Processo N.: 1000000841031

Nome: (119893/10) ADVALDO CAMPOS MARTINS
 Cargo/Função: (3476) APOIO ADM. EDUCACIONAL-ELEMENTAR
 Un. Adm: (012106) EEPG - PROF. ADALGISA DE BARROS
 A Partir de: 01/05/2010 Até 31/05/2010

Processo N.: 1000000799233

Nome: (219426/2) AGUINALDO LOPES DE OLIVEIRA
 Cargo/Função: (3476) APOIO ADM. EDUCACIONAL-ELEMENTAR
 Un. Adm: (124125) E.E. ETELVINA F. DE CERQUEIRA DIAMANTE
 A Partir de: 01/05/2010 Até 31/05/2010

Processo N.: 1000000706655

Nome: (84940/1) ANA KARINA DE MOURA
 Cargo/Função: (4740) APOIO ADM EDUC PROFISSIONALIZADO-30
 Un. Adm: (014419) EEPG - PROF. JULIETA XAVIER BORGES
 A Partir de: 01/05/2010 Até 31/05/2010

Processo N.: 1000000841633

Nome: (210035/3) ANGELO CARLOS NASCIMENTO MONTEIRO
 Cargo/Função: (3476) APOIO ADM. EDUCACIONAL-ELEMENTAR
 Un. Adm: (015954) EEPG - WILSON DE ALMEIDA
 A Partir de: 01/05/2010 Até 31/05/2010

Processo N.: 1000000799210

Nome: (142406/8) ANTONIO CARLOS DE SOUZA
 Cargo/Função: (3476) APOIO ADM. EDUCACIONAL-ELEMENTAR
 Un. Adm: (124125) E.E. ETELVINA F. DE CERQUEIRA DIAMANTE
 A Partir de: 01/05/2010 Até 31/05/2010

Processo N.: 1000000841732

Nome: (88822/1) ANTONIO DA SILVA RONDON
 Cargo/Função: (4740) APOIO ADM EDUC PROFISSIONALIZADO-30
 Un. Adm: (012785) EEPG - CEL. ARTHUR BORGES
 A Partir de: 01/05/2010 Até 31/05/2010

Processo N.: 1000000776080

Nome: (69081/2) ANTONIO FRANCISCO DE SOUZA

Cargo/Função: (4740) APOIO ADM EDUC PROFISSIONALIZADO-30
 Un. Adm: (015989) EEPG - VER. BENTO MUNIZ
 A Partir de: 01/05/2010 Até 31/05/2010

Processo N.: 1000000710803

Nome: (111754/10) ANTONIO GOMES DA SILVA
 Cargo/Função: (3476) APOIO ADM. EDUCACIONAL-ELEMENTAR
 Un. Adm: (014885) EEPG - SAO FRANCISCO
 A Partir de: 01/05/2010 Até 31/05/2010

Processo N.: 1000000840743

Nome: (85722/1) ANTONIO LIVI
 Cargo/Função: (4740) APOIO ADM EDUC PROFISSIONALIZADO-30
 Un. Adm: (015610) EEPG - LUDOVICO DA RIVA NETO
 A Partir de: 01/05/2010 Até 31/05/2010

Processo N.: 1000000840553

Nome: (211344/3) APARECIDA ALVES CABRAL
 Cargo/Função: (3476) APOIO ADM. EDUCACIONAL-ELEMENTAR
 Un. Adm: (016233) EEPG - PEDRO GALHARDO GARCIA
 A Partir de: 01/05/2010 Até 31/05/2010

Processo N.: 1000000840564

Nome: (316/1) CAMILO LELIS DE SOUZA BARBOSA
 Cargo/Função: (4740) APOIO ADM EDUC PROFISSIONALIZADO-30
 Un. Adm: (014834) EEPG - SANTO ANTONIO (CONV)
 A Partir de: 01/05/2010 Até 31/05/2010

Processo N.: 1000000840664

Nome: (137260/7) CARLOS ALBERTO ZORZATTE
 Cargo/Função: (3476) APOIO ADM. EDUCACIONAL-ELEMENTAR
 Un. Adm: (015237) EEPG - MIGUEL BARBOSA
 A Partir de: 01/05/2010 Até 31/05/2010

Processo N.: 1000000739763

Nome: (59081/8) CARLOS ALCIDES DE MORAIS
 Cargo/Função: (4740) APOIO ADM EDUC PROFISSIONALIZADO-30
 Un. Adm: (014419) EEPG - PROF. JULIETA XAVIER BORGES
 A Partir de: 01/05/2010 Até 31/05/2010

Processo N.: 1000000710782

Nome: (6207/1) CARMELO FRANCISCO DOS SANTOS
 Cargo/Função: (680) AUXILIAR DE SERVICOS GERAIS I
 Un. Adm: (010979) EEPG - MARIA DE LIMA CADIDE
 A Partir de: 01/05/2010 Até 31/05/2010

Processo N.: 1000000841461

Nome: (219462/2) CELESTINO MESSIAS DE SOUZA
 Cargo/Função: (3476) APOIO ADM. EDUCACIONAL-ELEMENTAR
 Un. Adm: (040312) EEPG - MONTEIRO LOBATO
 A Partir de: 01/05/2010 Até 31/05/2010

Processo N.: 1000000840580

Nome: (112565/11) CELIA DA SILVA SANTOS
 Cargo/Função: (3476) APOIO ADM. EDUCACIONAL-ELEMENTAR
 Un. Adm: (014834) EEPG - SANTO ANTONIO (CONV)
 A Partir de: 01/05/2010 Até 31/05/2010

Processo N.: 1000000826526

Nome: (84915/1) CLAUDIO DRUMOND VIEIRA
 Cargo/Função: (4740) APOIO ADM EDUC PROFISSIONALIZADO-30
 Un. Adm: (015644) EEPG - DR. MARIO CORREA DA COSTA
 A Partir de: 01/05/2010 Até 31/05/2010

Processo N.: 1000000840440

Nome: (45862/2) CLAUDIO JACINTO DA SILVA
 Cargo/Função: (4740) APOIO ADM EDUC PROFISSIONALIZADO-30
 Un. Adm: (040452) EEPG - "GOV. JULIO STRUBING MULLER"
 A Partir de: 01/05/2010 Até 31/05/2010

Processo N.: 1000000740977

Nome: (216447/3) CLEBER DA SILVA SOUZA
 Cargo/Função: (3476) APOIO ADM. EDUCACIONAL-ELEMENTAR
 Un. Adm: (010278) EEPG - REUNIDAS DE CACHOEIRA RICA
 A Partir de: 01/05/2010 Até 31/05/2010

Processo N.: 1000000841769

Nome: (56318/2) CLOVES MENDES DA SILVA
 Cargo/Função: (4740) APOIO ADM EDUC PROFISSIONALIZADO-30
 Un. Adm: (013994) EEPG DR. EMMANUEL PINHEIRO DA SILVA PRIMO
 A Partir de: 01/05/2010 Até 31/05/2010

Processo N.: 1000000840651

Nome: (201497/4) CORACI DA LUZ REZENDE LIRA
 Cargo/Função: (3476) APOIO ADM. EDUCACIONAL-ELEMENTAR
 Un. Adm: (015180) EEPG - CEL ONDINO R. LIMA
 A Partir de: 01/05/2010 Até 31/05/2010

Processo N.: 1000000740585

Nome: (99775/1) DEMILSON BARROSO PINTO
 Cargo/Função: (4740) APOIO ADM EDUC PROFISSIONALIZADO-30
 Un. Adm: (041963) ASSESSORIA PEDAGOGICA - PORTO ALEGRE DO
 A Partir de: 01/05/2010 Até 31/05/2010

Processo N.: 1000000840966

Nome: (85285/1) DILMA RODRIGUES DE AMARAL SILVA
 Cargo/Função: (4740) APOIO ADM EDUC PROFISSIONALIZADO-30
 Un. Adm: (014915) EEPG - FRANCISCO SOARES DE OLIVEIRA
 A Partir de: 01/05/2010 Até 31/05/2010

Processo N.: 1000000840540

Nome: (18118/2) DUPLANIL OLIVEIRA DA SILVA
 Cargo/Função: (4740) APOIO ADM EDUC PROFISSIONALIZADO-30
 Un. Adm: (014834) EEPG - SANTO ANTONIO (CONV)
 A Partir de: 01/05/2010 Até 31/05/2010

Processo N.: 1000000842478

Nome: (133011/11) EDINALDO JOAO DE CARVALHO
 Cargo/Função: (3476) APOIO ADM. EDUCACIONAL-ELEMENTAR
 Un. Adm: (009946) EEPG - PASCHOAL MOREIRA CABRAL
 A Partir de: 01/05/2010 Até 31/05/2010

Processo N.: 1000000840718

Nome: (209190/4) EDSON FERREIRA GOMES
 Cargo/Função: (3476) APOIO ADM. EDUCACIONAL-ELEMENTAR
 Un. Adm: (015610) EEPG - LUDOVICO DA RIVA NETO
 A Partir de: 01/05/2010 Até 31/05/2010

Processo N.: 1000000617778

Nome: (38854/1) EDSON NEVES AIARDES
Cargo/Função: (4740) APOIO ADM EDUC PROFISSIONALIZADO-30
Un. Adm: (040452) EEPG - "GOV. JULIO STRUBING MULLER"
A Partir de: 01/05/2010 Até 31/05/2010
Processo N.: 1000000841530

Nome: (34387/1) EDSON SANTANA DA SILVA
Cargo/Função: (4740) APOIO ADM EDUC PROFISSIONALIZADO-30
Un. Adm: (014966) EEPG - SANTO ANTONIO DE PAULA
A Partir de: 01/05/2010 Até 31/05/2010
Processo N.: 1000000842453

Nome: (219535/3) EDUARDO VICENTE DE ARAUJO JUNIOR
Cargo/Função: (3476) APOIO ADM. EDUCACIONAL-ELEMENTAR
Un. Adm: (009946) EEPG - PASCHOAL MOREIRA CABRAL
A Partir de: 01/05/2010 Até 31/05/2010
Processo N.: 1000000841507

Nome: (84987/1) ELIELSON JOSE DA CRUZ
Cargo/Função: (3476) APOIO ADM. EDUCACIONAL-ELEMENTAR
Un. Adm: (038598) EEPG - INACIO SCHEVINSKI FILHO
A Partir de: 01/05/2010 Até 31/05/2010
Processo N.: 1000000739662

Nome: (59695/6) ELIO JOSE DE SOUZA
Cargo/Função: (4740) APOIO ADM EDUC PROFISSIONALIZADO-30
Un. Adm: (040924) ASSESSORIA PEDAGOGICA - CHAPADA DOS GUIM
A Partir de: 01/05/2010 Até 31/05/2010
Processo N.: 1000000740962

Nome: (121570/11) ELSON DE ASSUNCAO AMORIM
Cargo/Função: (3476) APOIO ADM. EDUCACIONAL-ELEMENTAR
Un. Adm: (010278) EEPG - REUNIDAS DE CACHOEIRA RICA
A Partir de: 01/05/2010 Até 31/05/2010
Processo N.: 1000000842515

Nome: (100975/1) ELTON JHONNY DA SILVA ARAUJO
Cargo/Função: (4740) APOIO ADM EDUC PROFISSIONALIZADO-30
Un. Adm: (009946) EEPG - PASCHOAL MOREIRA CABRAL
A Partir de: 01/05/2010 Até 31/05/2010
Processo N.: 1000000841553

Nome: (217431/3) ERISNALDO DA SILVA REIS
Cargo/Função: (3476) APOIO ADM. EDUCACIONAL-ELEMENTAR
Un. Adm: (016454) EEPG - LUCIENE CARDOSO DE OLIVEIRA
A Partir de: 01/05/2010 Até 31/05/2010
Processo N.: 1000000740572

Nome: (85180/1) EURIDES FREITAS DE OLIVEIRA
Cargo/Função: (4740) APOIO ADM EDUC PROFISSIONALIZADO-30
Un. Adm: (041963) ASSESSORIA PEDAGOGICA - PORTO ALEGRE DO
A Partir de: 01/05/2010 Até 31/05/2010
Processo N.: 1000000776008

Nome: (87707/1) FABIA CHRISTIANE GOMES SILVA
Cargo/Função: (4740) APOIO ADM EDUC PROFISSIONALIZADO-30
Un. Adm: (015644) EEPG - DR. MARIO CORREA DA COSTA
A Partir de: 01/05/2010 Até 31/05/2010
Processo N.: 1000000840787

Nome: (93015/4) FRANCISCO MACHADO SIQUEIRA
Cargo/Função: (4740) APOIO ADM EDUC PROFISSIONALIZADO-30
Un. Adm: (046442) EEPG TANCREDO DE ALMEIDA NEVES
A Partir de: 01/05/2010 Até 31/05/2010
Processo N.: 1000000840182

Nome: (85227/1) GILBERTO APARECIDO NARDELI
Cargo/Função: (4740) APOIO ADM EDUC PROFISSIONALIZADO-30
Un. Adm: (016624) EEPG - NOSSA SENHORA DE FATIMA
A Partir de: 01/05/2010 Até 31/05/2010
Processo N.: 1000000841047

Nome: (25819/1) INACIO FABIO DE OLIVEIRA
Cargo/Função: (4740) APOIO ADM EDUC PROFISSIONALIZADO-30
Un. Adm: (012734) EEPG - LISANDRO NUNES PEREIRA
A Partir de: 01/05/2010 Até 31/05/2010
Processo N.: 1000000841784

Nome: (85289/1) ISAIAS DE OLIVEIRA SANTOS
Cargo/Função: (4740) APOIO ADM EDUC PROFISSIONALIZADO-30
Un. Adm: (013994) EEPG DR. EMMANUEL PINHEIRO DA SILVA PRIMO
A Partir de: 01/05/2010 Até 31/05/2010
Processo N.: 1000000840380

Nome: (85868/1) ITAMAR PEREIRA COSTA
Cargo/Função: (4740) APOIO ADM EDUC PROFISSIONALIZADO-30
Un. Adm: (014869) EEPG - PREF. ARTHUR RAMOS
A Partir de: 01/05/2010 Até 31/05/2010
Processo N.: 1000000590986

Nome: (88765/1) IVAN RODRIGUES DE LIMA
Cargo/Função: (4740) APOIO ADM EDUC PROFISSIONALIZADO-30
Un. Adm: (011126) EEPG - JOAQUIM NUNES ROCHA
A Partir de: 01/05/2010 Até 31/05/2010
Processo N.: 1000000840815

Nome: (142798/6) JANILSON ALVES DA CUNHA
Cargo/Função: (3476) APOIO ADM. EDUCACIONAL-ELEMENTAR
Un. Adm: (015490) EEPG - MANOEL BANDEIRA
A Partir de: 01/05/2010 Até 31/05/2010
Processo N.: 1000000740322

Nome: (28130/1) JOAO ANDRADE DE SOUZA
Cargo/Função: (1325) PORTEIRO (EM EXTINCAO)
Un. Adm: (041580) ASSESSORIA PEDAGOGICA - DENISE
A Partir de: 01/05/2010 Até 31/05/2010
Processo N.: 1000000840062

Nome: (84983/1) JOAO LOURENCO DE MORAES
Cargo/Função: (4740) APOIO ADM EDUC PROFISSIONALIZADO-30
Un. Adm: (016152) EEPG - ALICE BARBOSA PACHECO
A Partir de: 01/05/2010 Até 31/05/2010
Processo N.: 1000000841757

Nome: (93085/2) JOCIMAR RODRIGUES DA SILVA
Cargo/Função: (4740) APOIO ADM EDUC PROFISSIONALIZADO-30
Un. Adm: (012793) E.E. - 25 DE JUNHO
A Partir de: 01/05/2010 Até 31/05/2010

Processo N.: 1000000841141
Nome: (87115/1) JONY BENEDITO FERREIRA GOMES
Cargo/Função: (4740) APOIO ADM EDUC PROFISSIONALIZADO-30
Un. Adm: (012238) ESCOLA ESTADUAL PROF. MARIA DA C. BRUNO
A Partir de: 01/05/2010 Até 31/05/2010
Processo N.: 1000000840195

Nome: (85328/1) JOSE APARECIDO CORSINO DA SILVA
Cargo/Função: (4740) APOIO ADM EDUC PROFISSIONALIZADO-30
Un. Adm: (157252) E.E. "LEDY ANITA BRESANCIN"
A Partir de: 01/05/2010 Até 31/05/2010
Processo N.: 1000000740559

Nome: (85183/1) JOSE BARBOSA DOS SANTOS
Cargo/Função: (4740) APOIO ADM EDUC PROFISSIONALIZADO-30
Un. Adm: (041963) ASSESSORIA PEDAGOGICA - PORTO ALEGRE DO
A Partir de: 01/05/2010 Até 31/05/2010
Processo N.: 1000000840775

Nome: (87945/1) JOSE CARLOS DO NASCIMENTO
Cargo/Função: (4740) APOIO ADM EDUC PROFISSIONALIZADO-30
Un. Adm: (046442) EEPG TANCREDO DE ALMEIDA NEVES
A Partir de: 01/05/2010 Até 31/05/2010
Processo N.: 1000000840470

Nome: (40798/3) JOSE CARLOS FREIRE
Cargo/Função: (1503) VIGIA
Un. Adm: (015644) EEPG - DR. MARIO CORREA DA COSTA
A Partir de: 01/05/2010 Até 31/05/2010
Processo N.: 1000000841566

Nome: (129606/9) JOSE CLAUDIO RODRIGUES DE SOUSA
Cargo/Função: (3476) APOIO ADM. EDUCACIONAL-ELEMENTAR
Un. Adm: (016454) EEPG - LUCIENE CARDOSO DE OLIVEIRA
A Partir de: 01/05/2010 Até 31/05/2010
Processo N.: 1000000710884

Nome: (138636/8) JOSE GOMES DA SILVA
Cargo/Função: (3476) APOIO ADM. EDUCACIONAL-ELEMENTAR
Un. Adm: (014842) EEPG - FRANCISCO ARAUJO BARRETO
A Partir de: 01/05/2010 Até 31/05/2010
Processo N.: 1000000799271

Nome: (209011/4) JOSE JOAQUIM QUEIROZ
Cargo/Função: (3476) APOIO ADM. EDUCACIONAL-ELEMENTAR
Un. Adm: (016152) EEPG - ALICE BARBOSA PACHECO
A Partir de: 01/05/2010 Até 31/05/2010
Processo N.: 1000000840706

Nome: (139685/7) JOSE MENDES DE OLIVEIRA
Cargo/Função: (3476) APOIO ADM. EDUCACIONAL-ELEMENTAR
Un. Adm: (015610) EEPG - LUDOVICO DA RIVA NETO
A Partir de: 01/05/2010 Até 31/05/2010
Processo N.: 1000000591285

Nome: (38507/1) JOSE PEREIRA SOBRINHO
Cargo/Função: (4740) APOIO ADM EDUC PROFISSIONALIZADO-30
Un. Adm: (040452) EEPG - "GOV. JULIO STRUBING MULLER"
A Partir de: 01/05/2010 Até 31/05/2010
Processo N.: 1000000776092

Nome: (62321/8) JOSE ROSA DE PAULA
Cargo/Função: (4740) APOIO ADM EDUC PROFISSIONALIZADO-30
Un. Adm: (015989) EEPG - VER. BENTO MUNIZ
A Partir de: 01/05/2010 Até 31/05/2010
Processo N.: 1000000841961

Nome: (31656/1) JOSE SATURNINO DE ALMEIDA
Cargo/Função: (4740) APOIO ADM EDUC PROFISSIONALIZADO-30
Un. Adm: (015490) EEPG - MANOEL BANDEIRA
A Partir de: 01/05/2010 Até 31/05/2010
Processo N.: 1000000840494

Nome: (369/1) JOSE SINOBRE DA CRUZ
Cargo/Função: (4740) APOIO ADM EDUC PROFISSIONALIZADO-30
Un. Adm: (014826) EEPG - ANTONIO FERREIRA SOBRINHO
A Partir de: 01/05/2010 Até 31/05/2010
Processo N.: 1000000841058

Nome: (84991/1) JOSIANA LOEDIL DE SOUZA SANTOS
Cargo/Função: (4740) APOIO ADM EDUC PROFISSIONALIZADO-30
Un. Adm: (012734) EEPG - LISANDRO NUNES PEREIRA
A Partir de: 01/05/2010 Até 31/05/2010
Processo N.: 1000000841694

Nome: (16373/1) JOSÉ AQUINO DA CONCEIÇÃO
Cargo/Função: (1325) PORTEIRO (EM EXTINCAO)
Un. Adm: (012793) E.E. - 25 DE JUNHO
A Partir de: 01/05/2010 Até 31/05/2010
Processo N.: 1000000840638

Nome: (134532/5) LEONILDA MOURA DA SILVA
Cargo/Função: (3476) APOIO ADM. EDUCACIONAL-ELEMENTAR
Un. Adm: (015180) EEPG - CEL ONDINO R. LIMA
A Partir de: 01/05/2010 Até 31/05/2010
Processo N.: 1000000710857

Nome: (85263/1) LEONOR DA SILVA DE JESUS
Cargo/Função: (4740) APOIO ADM EDUC PROFISSIONALIZADO-30
Un. Adm: (014885) EEPG - SAO FRANCISCO
A Partir de: 01/05/2010 Até 31/05/2010
Processo N.: 1000000840165

Nome: (99222/1) LUCIANO OLIVEIRA DOS SANTOS
Cargo/Função: (4740) APOIO ADM EDUC PROFISSIONALIZADO-30
Un. Adm: (016624) EEPG - NOSSA SENHORA DE FATIMA
A Partir de: 01/05/2010 Até 31/05/2010
Processo N.: 1000000840364

Nome: (72632/6) LUCICLEIDE SOUSA DO NASCIMENTO
Cargo/Função: (4740) APOIO ADM EDUC PROFISSIONALIZADO-30
Un. Adm: (014869) EEPG - PREF. ARTHUR RAMOS
A Partir de: 01/05/2010 Até 31/05/2010
Processo N.: 1000000841797

Nome: (67244/1) LUCILO BATISTA DA SILVA
Cargo/Função: (4740) APOIO ADM EDUC PROFISSIONALIZADO-30
Un. Adm: (012793) E.E. - 25 DE JUNHO

A Partir de: 01/05/2010 Até 31/05/2010
 Processo N.: 1000000632535
 Nome: (84467/1) LUIZ CARLOS BATISTA DE OLIVEIRA
 Cargo/Função: (4740) APOIO ADM EDUC PROFISSIONALIZADO-30
 Un. Adm: (011550) EEPG - GETULIO VARGAS
 A Partir de: 01/05/2010 Até 31/05/2010

Processo N.: 1000000840979
 Nome: (78213/2) LUIZ CARLOS DE ALMEIDA CAVALCANTE
 Cargo/Função: (4740) APOIO ADM EDUC PROFISSIONALIZADO-30
 Un. Adm: (014842) EEPG - FRANCISCO ARAUJO BARRETO
 A Partir de: 01/05/2010 Até 31/05/2010

Processo N.: 1000000841719
 Nome: (88823/1) LUIZ CARLOS MARCAL DE JESUS
 Cargo/Função: (4740) APOIO ADM EDUC PROFISSIONALIZADO-30
 Un. Adm: (012785) EEPG - CEL. ARTHUR BORGES
 A Partir de: 01/05/2010 Até 31/05/2010

Processo N.: 1000000727964
 Nome: (219277/2) LUIZ PEDRO SILVA MAXIMIANO DE JESUS
 Cargo/Função: (3476) APOIO ADM. EDUCACIONAL-ELEMENTAR
 Un. Adm: (040924) ASSESSORIA PEDAGOGICA - CHAPADA DOS GUIM
 A Partir de: 01/05/2010 Até 01/05/2010

Processo N.: 1000000851718
 Nome: (84592/1) LUIZ RAFAEL GOMES FONSECA
 Cargo/Função: (4740) APOIO ADM EDUC PROFISSIONALIZADO-30
 Un. Adm: (011614) EEPG - SENADOR MARIO MOTA
 A Partir de: 01/03/2010 Até 24/03/2010

Processo N.: 1000000841070
 Nome: (84992/1) MARCOS AURELIO GOMES
 Cargo/Função: (4740) APOIO ADM EDUC PROFISSIONALIZADO-30
 Un. Adm: (012734) EEPG - LISANDRO NUNES PEREIRA
 A Partir de: 01/05/2010 Até 31/05/2010

Processo N.: 1000000617448
 Nome: (88901/1) MARCRILEY ARAUJO SILVA
 Cargo/Função: (4740) APOIO ADM EDUC PROFISSIONALIZADO-30
 Un. Adm: (011550) EEPG - GETULIO VARGAS
 A Partir de: 01/05/2010 Até 31/05/2010

Processo N.: 1000000799254
 Nome: (100089/1) MICHELE DA SILVA ARAUJO
 Cargo/Função: (4740) APOIO ADM EDUC PROFISSIONALIZADO-30
 Un. Adm: (049875) EEPG DOMINGOS SAVIO BRANDAO LIMA
 A Partir de: 01/05/2010 Até 31/05/2010

Processo N.: 1000000740599
 Nome: (55274/5) OLIMPIO RODRIGUES PINTO
 Cargo/Função: (4740) APOIO ADM EDUC PROFISSIONALIZADO-30
 Un. Adm: (014206) EEPG - ALEXANDRE QUIRINO SOUZA
 A Partir de: 01/05/2010 Até 31/05/2010

Processo N.: 1000000841649
 Nome: (22433/1) OSVALDO SILVINO DA SILVA
 Cargo/Função: (1325) PORTEIRO (EM EXTINCAO)
 Un. Adm: (009814) EEPG - ANA MARIA DO Couto
 A Partir de: 01/05/2010 Até 31/05/2010

Processo N.: 1000000741024
 Nome: (41533/3) PEDRO BEZERRA DAS SANTOS
 Cargo/Função: (4740) APOIO ADM EDUC PROFISSIONALIZADO-30
 Un. Adm: (040924) ASSESSORIA PEDAGOGICA - CHAPADA DOS GUIM
 A Partir de: 01/05/2010 Até 31/05/2010

Processo N.: 1000000840351
 Nome: (85830/1) RAIMUNDO JOSE LINS PAVAO
 Cargo/Função: (4740) APOIO ADM EDUC PROFISSIONALIZADO-30
 Un. Adm: (015369) EEPG - MANOEL JOSE MURTINHO
 A Partir de: 01/05/2010 Até 31/05/2010

Processo N.: 1000000632763
 Nome: (60887/4) RAIMUNDO LAZARO FERNANDES
 Cargo/Função: (4740) APOIO ADM EDUC PROFISSIONALIZADO-30
 Un. Adm: (011550) EEPG - GETULIO VARGAS
 A Partir de: 01/05/2010 Até 31/05/2010

Processo N.: 1000000841583
 Nome: (217430/3) RAIMUNDO NONATO MESQUITA
 Cargo/Função: (3476) APOIO ADM. EDUCACIONAL-ELEMENTAR
 Un. Adm: (016454) EEPG - LUCIENE CARDOSO DE OLIVEIRA
 A Partir de: 01/05/2010 Até 31/05/2010

Processo N.: 1000000841891
 Nome: (85943/1) RAUL DA SILVA VIEIRA
 Cargo/Função: (4740) APOIO ADM EDUC PROFISSIONALIZADO-30
 Un. Adm: (009890) EES - PROF. ALMIRA DE AMORIM SILVA
 A Partir de: 01/05/2010 Até 31/05/2010

Processo N.: 100000076103
 Nome: (220583/1) REGINALDO ANTONIO DE CARVALHO
 Cargo/Função: (3476) APOIO ADM. EDUCACIONAL-ELEMENTAR
 Un. Adm: (015989) EEPG - VER. BENTO MUNIZ
 A Partir de: 01/05/2010 Até 31/05/2010

Processo N.: 1000000740947
 Nome: (128408/9) REGINALDO RODRIGUES DA COSTA
 Cargo/Função: (3476) APOIO ADM. EDUCACIONAL-ELEMENTAR
 Un. Adm: (010278) EEPG - REUNIDAS DE CACHOEIRA RICA
 A Partir de: 01/05/2010 Até 31/05/2010

Processo N.: 1000000741426
 Nome: (133645/7) RENILDA DE MIRANDA LUCIANO
 Cargo/Função: (3476) APOIO ADM. EDUCACIONAL-ELEMENTAR
 Un. Adm: (071803) EEPG RUI BARBOSA
 A Partir de: 01/05/2010 Até 31/05/2010

Processo N.: 1000000840623
 Nome: (143522/4) RICARDO ALONSO DE OLIVEIRA
 Cargo/Função: (3476) APOIO ADM. EDUCACIONAL-ELEMENTAR
 Un. Adm: (015180) EEPG - CEL ONDINO R. LIMA
 A Partir de: 01/05/2010 Até 31/05/2010

Processo N.: 1000000799221
 Nome: (143590/5) RICARDO FERNANDES DE MAGALHAES
 Cargo/Função: (3476) APOIO ADM. EDUCACIONAL-ELEMENTAR

Un. Adm: (124125) E.E. ETELVINA F.DE CERQUEIRA DIAMANTE
 A Partir de: 01/05/2010 Até 31/05/2010

Processo N.: 1000000840079
 Nome: (48399/18) ROBERTO ROCHA
 Cargo/Função: (3476) APOIO ADM. EDUCACIONAL-ELEMENTAR
 Un. Adm: (016152) EEPG - ALICE BARBOSA PACHECO
 A Partir de: 01/05/2010 Até 31/05/2010

Processo N.: 1000000840801
 Nome: (90481/1) ROSALVO PEREIRA DA SILVA
 Cargo/Função: (4740) APOIO ADM EDUC PROFISSIONALIZADO-30
 Un. Adm: (046442) EEPG TANCREDO DE ALMEIDA NEVES
 A Partir de: 01/05/2010 Até 31/05/2010

Processo N.: 1000000841097
 Nome: (220118/1) SANTANA MENDES DE MORAES
 Cargo/Função: (3476) APOIO ADM. EDUCACIONAL-ELEMENTAR
 Un. Adm: (012238) ESCOLA ESTADUAL PROF. MARIA DA C. BRUNO
 A Partir de: 01/05/2010 Até 31/05/2010

Processo N.: 1000000710350
 Nome: (2860/1) SINOBILINO RODRIGUES DE SOUZA
 Cargo/Função: (4740) APOIO ADM EDUC PROFISSIONALIZADO-30
 Un. Adm: (011037) EEPG - PROF. RENILDA SILVA MORAES
 A Partir de: 01/05/2010 Até 31/05/2010

Processo N.: 1000000740334
 Nome: (118216/7) SIVALDO DA COSTA ALENCAR
 Cargo/Função: (3476) APOIO ADM. EDUCACIONAL-ELEMENTAR
 Un. Adm: (084344) EE MARECHAL CANDIDO RONDON
 A Partir de: 01/05/2010 Até 31/05/2010

Processo N.: 1000000710770
 Nome: (85043/1) VANDERLEI LIMA PEREIRA
 Cargo/Função: (4740) APOIO ADM EDUC PROFISSIONALIZADO-30
 Un. Adm: (010979) EEPG - MARIA DE LIMA CADIDE
 A Partir de: 01/05/2010 Até 31/05/2010

Processo N.: 1000000840509
 Nome: (38526/1) VILMAR GUIMARAES DOS SANTOS
 Cargo/Função: (4740) APOIO ADM EDUC PROFISSIONALIZADO-30
 Un. Adm: (014826) EEPG - ANTONIO FERREIRA SOBRINHO
 A Partir de: 01/05/2010 Até 31/05/2010

Processo N.: 1000000842606
 Nome: (123360/14) VITOR BRUNO TOMASELLI
 Cargo/Função: (3476) APOIO ADM. EDUCACIONAL-ELEMENTAR
 Un. Adm: (012645) EEPG - GAL. CAETANO DE ALBUQUERQUE
 A Partir de: 01/05/2010 Até 31/05/2010

Processo N.: 1000000840151
 Nome: (203265/5) WALTER GARCIA DE MATOS
 Cargo/Função: (3476) APOIO ADM. EDUCACIONAL-ELEMENTAR
 Un. Adm: (016098) EEPG - DEP. EMANUEL PINHEIRO
 A Partir de: 01/05/2010 Até 31/05/2010

Processo N.: 1000000710759
 Nome: (87370/1) WILSON VIEIRA DE ARAUJO
 Cargo/Função: (4740) APOIO ADM EDUC PROFISSIONALIZADO-30
 Un. Adm: (010979) EEPG - MARIA DE LIMA CADIDE
 A Partir de: 01/05/2010 Até 31/05/2010

Processo N.: 1000000706056
 Nome: (85949/1) WILTON RODRIGUES DE GODOI
 Cargo/Função: (4740) APOIO ADM EDUC PROFISSIONALIZADO-30
 Un. Adm: (016110) EEPG - PROF. RUBENS DA CRUZ PEREIRA
 A Partir de: 01/05/2010 Até 31/05/2010

PUBLICADA, REGISTRADA, CUMPRÁ-SE.
 Cuiabá-MT, 23 de Abril de 2010.
 Rosa Neide Sandes de Almeida
 Secretário de Estado de Educação

BOLETIM DE PESSOAL/SEDUC/00334/2010 DE: 23/04/2010
 O Secretário de Estado de Educação no uso de suas atribuições que lhes são conferidas por lei,
 Resolve: DEFERIR
 Evento: LICENÇA A GESTANTE/SEGURADO INSS
 Processo N.: 1000000845140
 Nome: (141726/6) JOZINETTE DE FATIMA FIGUEIREDO RODRIGUES
 Cargo/Função: (3506) CONTR TEMP FUNCAO PROF. HABILITADO
 Un. Adm: (069582) E.E.NOVO MUNDO
 A Partir de: 26/03/2010 Até 23/07/2010

Processo N.: 1000000848545
 Nome: (88937/5) SILENE FRANCISCA DOS SANTOS
 Cargo/Função: (3506) CONTR TEMP FUNCAO PROF. HABILITADO
 Un. Adm: (015741) EEPG - COM. JOSE PEDRO DIAS
 A Partir de: 03/04/2010 Até 31/07/2010
 PUBLICADA, REGISTRADA, CUMPRÁ-SE.
 Cuiabá-MT, 23 de Abril de 2010.
 Rosa Neide Sandes de Almeida
 Secretário de Estado de Educação

BOLETIM DE PESSOAL/SEDUC/00335/2010 DE: 23/04/2010
 O Secretário de Estado de Educação no uso de suas atribuições que lhes são conferidas por lei,
 Resolve: DEFERIR
 Evento: LICENÇA PARA TRATAMENTO DE SAUDE
 Processo N.:
 Nome: (25936/1) ANTONIA ALVES FEITOSA RIMI
 Cargo/Função: (3441) PROFESSOR EDUC. BASICA
 Un. Adm: (016640) EEPG - PAULINO MODESTO
 A Partir de: 09/04/2010 Até 07/06/2010

Processo N.:
 Nome: (1160/1) ANTONIA FAZIO ROSSI
 Cargo/Função: (3441) PROFESSOR EDUC. BASICA
 Un. Adm: (015237) EEPG - MIGUEL BARBOSA
 A Partir de: 09/04/2010 Até 07/07/2010

Processo N.:
 Nome: (4960/1) APARECIDA DE SOUZA OLIVEIRA

Cargo/Função: (4731) TEC ADM EDUC PROFISSIONALIZADO-30
Un. Adm: (049697) EEPG LUIZ ORIONE
A Partir de: 18/04/2010 Até 16/07/2010

Processo N.:
Nome: (26052/1) APARECIDO ANTONIO MOMESSO
Cargo/Função: (3441) PROFESSOR EDUC. BASICA
Un. Adm: (015067) EEPG - JUSCELINO K. OLIVEIRA
A Partir de: 19/04/2010 Até 18/05/2010

Processo N.:
Nome: (67176/17) AURENICE ALVES SALES
Cargo/Função: (3441) PROFESSOR EDUC. BASICA
Un. Adm: (014958) EEPG - ANTONIO JOSE DE LIMA
A Partir de: 15/04/2010 Até 30/04/2010

Processo N.:
Nome: (214152/1) CARLOS ROBERTO DE MENDONCA
Cargo/Função: (3441) PROFESSOR EDUC. BASICA
Un. Adm: (021687) EEPG PEDRO NECA
A Partir de: 09/04/2010 Até 17/04/2010

Processo N.: 151906/2010
Nome: (1666/1) CELCIOMAR CAMARA MONSÃO
Cargo/Função: (4731) TEC ADM EDUC PROFISSIONALIZADO-30
Un. Adm: (011371) EEPG - SEN. FILINTO MULLER
A Partir de: 26/01/2010 Até 24/02/2010

Processo N.:
Nome: (36667/1) CLAUDIA APARECIDA MARTINS DOS SANTOS
Cargo/Função: (3441) PROFESSOR EDUC. BASICA
Un. Adm: (015210) EEPG - DEP. BERTOLDO FREIRE
A Partir de: 13/04/2010 Até 12/05/2010

Processo N.:
Nome: (78957/2) CLEISE MARIA DE CARVALHO OLIVEIRA
Cargo/Função: (3441) PROFESSOR EDUC. BASICA
Un. Adm: (011282) EEPG - HERONILDES ARAUJO
A Partir de: 12/04/2010 Até 10/06/2010

Processo N.:
Nome: (16718/1) DENIZAR DA SILVA
Cargo/Função: (4740) APOIO ADM EDUC PROFISSIONALIZADO-30
Un. Adm: (014257) EEPG - ESTEVAO DE MENDONCA
A Partir de: 18/04/2010 Até 16/07/2010

Processo N.:
Nome: (23536/1) DOMINGA TEREZA ZAMBENEDETTI
Cargo/Função: (3441) PROFESSOR EDUC. BASICA
Un. Adm: (013528) EEPG - LUCAS AUXILIO TONIAZO
A Partir de: 23/03/2010 Até 21/04/2010

Processo N.:
Nome: (20561/1) EDEJAIRCE BENEDITA PINHEIRO CALDAS
Cargo/Função: (3441) PROFESSOR EDUC. BASICA
Un. Adm: (009733) EEPG - MANOEL CAVALCANTE PROENÇA
A Partir de: 12/04/2010 Até 10/06/2010

Processo N.:
Nome: (32447/1) ELIETE MARIA MENDES DE OLIVEIRA HENRIQUE
Cargo/Função: (3441) PROFESSOR EDUC. BASICA
Un. Adm: (016560) EEPG - JOAO SATO
A Partir de: 11/04/2010 Até 09/07/2010

Processo N.:
Nome: (27754/1) ELZA MARTINS SOARES FERREIRA
Cargo/Função: (3441) PROFESSOR EDUC. BASICA
Un. Adm: (009440) EEPG - LEOVIGILDO DE MELO
A Partir de: 13/03/2010 Até 11/04/2010

Processo N.:
Nome: (74947/4) EUNICE JOSE DE OLIVEIRA RISERIO LOPES
Cargo/Função: (3441) PROFESSOR EDUC. BASICA
Un. Adm: (013048) EEPG - DEP. DORMEVAL FARIA
A Partir de: 15/04/2010 Até 13/07/2010

Processo N.:
Nome: (7512/1) FATIMA SUELY NORONHA DE OLIVEIRA
Cargo/Função: (3697) SECRETARIO DE ESCOLA/FDE
Un. Adm: (012459) EEPG - JOSE CASEMIRO DE PINHO
A Partir de: 30/03/2010 Até 13/04/2010

Processo N.:
Nome: (85714/1) GILBERTO PEREIRA DE ALMEIDA
Cargo/Função: (3441) PROFESSOR EDUC. BASICA
Un. Adm: (038709) EEPG - JUSCELINO KUBISTCHEK
A Partir de: 13/04/2010 Até 10/09/2010

Processo N.:
Nome: (7928/1) HELENA COENGA RONDON
Cargo/Função: (3476) APOIO ADM. EDUCACIONAL-ELEMENTAR
Un. Adm: (009857) EEPG - FRANCISCO A. FERREIRA MENDES
A Partir de: 13/04/2010 Até 11/06/2010

Processo N.:
Nome: (40872/7) IEDA DE ALMEIDA ASSUNCAO
Cargo/Função: (3441) PROFESSOR EDUC. BASICA
Un. Adm: (010995) EEPG - MAJOR OTAVIO PITALUGA
A Partir de: 15/04/2010 Até 14/05/2010

Processo N.:
Nome: (45636/6) IVANILDES CAROLINA DA SILVA
Cargo/Função: (4740) APOIO ADM EDUC PROFISSIONALIZADO-30
Un. Adm: (013617) EEEB - FRANKLIN CASSIANO
A Partir de: 15/04/2010 Até 29/04/2010

Processo N.:
Nome: (40651/1) JOANA DA SILVA CAMPOS
Cargo/Função: (3441) PROFESSOR EDUC. BASICA
Un. Adm: (012106) EEPG - PROF. ADALGISA DE BARROS
A Partir de: 05/04/2010 Até 04/05/2010

Processo N.:
Nome: (49022/2) JOSE BARBIERI FIGUEIREDO
Cargo/Função: (3441) PROFESSOR EDUC. BASICA
Un. Adm: (011045) EEPG - PROF. ELIZABETH F. MAGALHAES
A Partir de: 03/04/2010 Até 02/05/2010

Processo N.:

Nome: (30834/1) JOSE MILTON TIGRE FIGUEIREDO
Cargo/Função: (3441) PROFESSOR EDUC. BASICA
Un. Adm: (016624) EEPG - NOSSA SENHORA DE FATIMA
A Partir de: 14/04/2010 Até 13/05/2010

Processo N.:
Nome: (23161/1) JOVINO RODRIGUES DE SOUZA NETO
Cargo/Função: (3441) PROFESSOR EDUC. BASICA
Un. Adm: (012858) EEPG - PROF. MARIO ABRAAO NASSARDEN
A Partir de: 12/04/2010 Até 11/05/2010

Processo N.:
Nome: (7732/1) JURACY LEANDRO ALVES
Cargo/Função: (4740) APOIO ADM EDUC PROFISSIONALIZADO-30
Un. Adm: (009504) EEPG - PROF. BERNARDINA RICCI
A Partir de: 14/04/2010 Até 12/07/2010

Processo N.:
Nome: (412/1) LEONCIO ANTONIO DE ARAUJO
Cargo/Função: (4740) APOIO ADM EDUC PROFISSIONALIZADO-30
Un. Adm: (014826) EEPG - ANTONIO FERREIRA SOBRINHO
A Partir de: 13/04/2010 Até 11/07/2010

Processo N.:
Nome: (13232/1) LUCIA HELENA MALDONADO FONTES
Cargo/Função: (3441) PROFESSOR EDUC. BASICA
Un. Adm: (011746) CEJA - "PROF. MILTON MARQUES CURVO"
A Partir de: 14/04/2010 Até 12/06/2010

Processo N.:
Nome: (105614/8) LUCIMARA ROSSATTO
Cargo/Função: (3441) PROFESSOR EDUC. BASICA
Un. Adm: (016470) EEPG - DOM BOSCO
A Partir de: 14/04/2010 Até 12/07/2010

Processo N.:
Nome: (84286/1) MADALENA MARTINS DA SILVA
Cargo/Função: (4740) APOIO ADM EDUC PROFISSIONALIZADO-30
Un. Adm: (013013) EEPG - SAO DOMINGOS SAVIO
A Partir de: 29/03/2010 Até 27/04/2010

Processo N.:
Nome: (23127/1) MARIA APARECIDA FERNANDES PICALHO
Cargo/Função: (3441) PROFESSOR EDUC. BASICA
Un. Adm: (013900) EEPG - 1. DE MAIO
A Partir de: 14/04/2010 Até 13/05/2010

Processo N.:
Nome: (34726/1) MARIA APARECIDA RIBEIRO DA COSTA
Cargo/Função: (3441) PROFESSOR EDUC. BASICA
Un. Adm: (012335) EEPG - PROF. MARIA MACEDO RODRIGUES
A Partir de: 06/04/2010 Até 05/05/2010

Processo N.:
Nome: (85153/1) MARIA DE SOUZA
Cargo/Função: (4740) APOIO ADM EDUC PROFISSIONALIZADO-30
Un. Adm: (014460) EEPG - JULIO MULLER
A Partir de: 14/04/2010 Até 03/05/2010

Processo N.:
Nome: (20862/4) MARIA JOSE DA SILVA
Cargo/Função: (4740) APOIO ADM EDUC PROFISSIONALIZADO-30
Un. Adm: (015237) EEPG - MIGUEL BARBOSA
A Partir de: 13/04/2010 Até 11/07/2010

Processo N.:
Nome: (89015/1) MARIA LUCIA BARBOSA DE MENEZES
Cargo/Função: (4740) APOIO ADM EDUC PROFISSIONALIZADO-30
Un. Adm: (011347) EEPG - DOM JOSE SELVA
A Partir de: 14/04/2010 Até 13/05/2010

Processo N.:
Nome: (15852/1) MARIA MADALENA DA SILVA PEREIRA
Cargo/Função: (680) AUXILIAR DE SERVICOS GERAIS I
Un. Adm: (076201) PROF. JOAO CRISOSTOMO DE FIGUEIRESO
A Partir de: 20/03/2010 Até 18/04/2010

Processo N.: 62619/2010
Nome: (1668/1) MARILSA RODRIGUES DA SILVA
Cargo/Função: (4731) TEC ADM EDUC PROFISSIONALIZADO-30
Un. Adm: (011371) EEPG - SEN. FILINTO MULLER
A Partir de: 22/11/2009 Até 21/12/2009

Processo N.:
Nome: (18528/1) MARONITA ALVES BEZERRA
Cargo/Função: (3441) PROFESSOR EDUC. BASICA
Un. Adm: (009814) EEPG - ANA MARIA DO COUTO
A Partir de: 12/04/2010 Até 11/05/2010

Processo N.:
Nome: (20394/1) MAUBA REGINA GUIMARAES ARAUJO
Cargo/Função: (3441) PROFESSOR EDUC. BASICA
Un. Adm: (008990) CONSELHO ESTADUAL DE EDUCACAO
A Partir de: 12/04/2010 Até 26/04/2010

Processo N.:
Nome: (85842/1) MAYSE ROQUE DUARTE
Cargo/Função: (3441) PROFESSOR EDUC. BASICA
Un. Adm: (012106) EEPG - PROF. ADALGISA DE BARROS
A Partir de: 28/03/2010 Até 26/04/2010

Processo N.:
Nome: (88013/1) NATALIA CLEOPATRA DE CARVALHO BORGES
Cargo/Função: (3441) PROFESSOR EDUC. BASICA
Un. Adm: (011681) EEPG - DR. JOSE RODRIGUES FONTES
A Partir de: 13/04/2010 Até 12/05/2010

Processo N.:
Nome: (15072/1) NEIDE MARIA CAMPOS RODRIGUES
Cargo/Função: (4731) TEC ADM EDUC PROFISSIONALIZADO-30
Un. Adm: (061298) E.E. PROF. NATALINO FERREIRA MENDES
A Partir de: 13/04/2010 Até 27/04/2010

Processo N.:
Nome: (85160/1) NELSONITA PEREIRA DE ARAUJO RODRIGUES
Cargo/Função: (4740) APOIO ADM EDUC PROFISSIONALIZADO-30
Un. Adm: (009652) EEPG BENEDITO DE CARVALHO
A Partir de: 23/03/2010 Até 21/04/2010

Processo N.:

Nome: (34896/1) NILMAR CARVALHO DE AQUINO
Cargo/Função: (3441) PROFESSOR EDUC. BASICA
Un. Adm: (011401) EEPG - ANTONIO CRISTINO CORTES
A Partir de: 10/04/2010 Até 09/05/2010

Processo N.:

Nome: (53433/3) OMILTON ROSA DA SILVA
Cargo/Função: (4740) APOIO ADM EDUC PROFISSIONALIZADO-30
Un. Adm: (011347) EEPG - DOM JOSE SELVA
A Partir de: 09/04/2010 Até 07/06/2010

Processo N.:

Nome: (25919/1) REJANE RESENDE
Cargo/Função: (3441) PROFESSOR EDUC. BASICA
Un. Adm: (011371) EEPG - SEN. FILINTO MULLER
A Partir de: 12/04/2010 Até 26/04/2010

Processo N.:

Nome: (65251/4) RENILDA MIRANDA CEBALHO BARBOSA
Cargo/Função: (3441) PROFESSOR EDUC. BASICA
Un. Adm: (011746) CEJA - "PROF. MILTON MARQUES CURVO"
A Partir de: 06/04/2010 Até 21/04/2010

Processo N.:

Nome: (25650/1) ROSEMEYRE TIEKO UNE
Cargo/Função: (3441) PROFESSOR EDUC. BASICA
Un. Adm: (011720) EEPG - UNIAO E FORÇA
A Partir de: 05/04/2010 Até 04/05/2010

Processo N.:

Nome: (39053/1) SANDRA REGINA CARBO LUCARELLI RISSATO
Cargo/Função: (3441) PROFESSOR EDUC. BASICA
Un. Adm: (154040) E.E. ANDRE ANTONIO MAGGI
A Partir de: 05/04/2010 Até 04/05/2010

Processo N.:

Nome: (5707/1) SEBASTIANA MARIA DA SILVA
Cargo/Função: (4740) APOIO ADM EDUC PROFISSIONALIZADO-30
Un. Adm: (012335) EEPG - PROF. MARIA MACEDO RODRIGUES
A Partir de: 15/03/2010 Até 13/05/2010

Processo N.:

Nome: (18687/1) SELMA MARIA TOMAZ DE CASTRO
Cargo/Função: (3441) PROFESSOR EDUC. BASICA
Un. Adm: (011720) EEPG - UNIAO E FORÇA
A Partir de: 13/04/2010 Até 12/05/2010

Processo N.:

Nome: (20219/1) SILMA DE SOUZA ROMERO
Cargo/Função: (3441) PROFESSOR EDUC. BASICA
Un. Adm: (016519) EEPG - 13 DE MAIO
A Partir de: 15/04/2010 Até 14/05/2010

Processo N.:

Nome: (67508/3) SONIA CRISTINA PEREIRA BARROSO
Cargo/Função: (3441) PROFESSOR EDUC. BASICA
Un. Adm: (008982) GAB. DO SECRET. DE ESTADO DE EDUCAÇÃO
A Partir de: 15/04/2010 Até 14/05/2010

Processo N.:

Nome: (45286/7) SONIA MARIA FRANHA DE ALMEIDA
Cargo/Função: (3441) PROFESSOR EDUC. BASICA
Un. Adm: (015059) EEPG - CEL JOAO N. DE M. MALLET
A Partir de: 29/03/2010 Até 12/04/2010

Processo N.:

Nome: (47109/1) SONIA REGINA DE SOUZA
Cargo/Função: (3441) PROFESSOR EDUC. BASICA
Un. Adm: (009482) EEPG - HELIODORO CAPISTRANO
A Partir de: 30/03/2010 Até 13/05/2010

Processo N.:

Nome: (6296/1) SULENE MARIA DE CAMPOS
Cargo/Função: (4731) TEC ADM EDUC PROFISSIONALIZADO-30
Un. Adm: (013609) EEPG - PROF. JURACY MACEDO
A Partir de: 04/04/2010 Até 03/05/2010

Processo N.:

Nome: (37218/1) VERA LUCIA CARBO VIZIOLI SANTOS
Cargo/Função: (3441) PROFESSOR EDUC. BASICA
Un. Adm: (013749) CEJA - "GETÚLIO DORNELES VARGAS"
A Partir de: 31/03/2010 Até 29/05/2010

Processo N.:

Nome: (37991/1) WILSON DUQUE DE FARIA
Cargo/Função: (3441) PROFESSOR EDUC. BASICA
Un. Adm: (061298) E.E. PROF. NATALINO FERREIRA MENDES
A Partir de: 14/04/2010 Até 30/04/2010
PUBLICADA, REGISTRADA, CUMPRÁ-SE.
Cuiabá-MT, 23 de Abril de 2010.
Rosa Neide Sandes de Almeida
Secretário de Estado de Educação

BOLETIM DE PESSOAL/SEDUC/00336/2010

DE: 23/04/2010

O Secretário de Estado de Educação no uso de suas atribuições que lhes são conferidas por lei,
Resolve: DEFERIR

Evento: LICENÇA PARA TRATAMENTO DE SAÚDE EM PESSOA DA FAMÍLIA

Processo N.:

Nome: (23115/1) ALTIVA DE SOUZA ROCHA
Cargo/Função: (3441) PROFESSOR EDUC. BASICA
Un. Adm: (011193) EEPG - 10 DE DEZEMBRO
A Partir de: 14/04/2010 Até 12/06/2010

Processo N.:

Nome: (138892/16) ANA LUCIA PRADO DE SOUZA
Cargo/Função: (3441) PROFESSOR EDUC. BASICA
Un. Adm: (009474) EEPG - SOUZA BANDEIRA
A Partir de: 09/04/2010 Até 07/06/2010

Processo N.:

Nome: (872/1) NERY FREIRE DE SOUZA
Cargo/Função: (4731) TEC ADM EDUC PROFISSIONALIZADO-30

Un. Adm: (009857) EEPG - FRANCISCO A. FERREIRA MENDES
A Partir de: 12/03/2010 Até 12/04/2010

Processo N.:

Nome: (5844/1) NEURA JACOB DE ALMEIDA
Cargo/Função: (4740) APOIO ADM EDUC PROFISSIONALIZADO-30
Un. Adm: (153907) E.E. MÁRIO DULÍLIO EVARISTO HENRY
A Partir de: 12/04/2010 Até 01/05/2010
PUBLICADA, REGISTRADA, CUMPRÁ-SE.
Cuiabá-MT, 23 de Abril de 2010.
Rosa Neide Sandes de Almeida
Secretário de Estado de Educação

BOLETIM DE PESSOAL/SEDUC/00337/2010

DE: 23/04/2010

O Secretário de Estado de Educação no uso de suas atribuições que lhes são conferidas por lei,
Resolve: DEFERIR

Evento: LICENÇA PREMIO - GOZO

Processo N.:

Nome: (19018/1) ABECAIR ARAUJO DA SILVA
Cargo/Função: (3441) PROFESSOR EDUC. BASICA
Quinquênio de Referência: 01/08/1999 Ate 31/07/2004
A Partir de: 09/05/2010 Ate 06/08/2010

Processo N.:

Nome: (2272/1) ADEMIR BORSANELLI
Cargo/Função: (3441) PROFESSOR EDUC. BASICA
Quinquênio de Referência: 30/07/1999 Ate 29/07/2004
A Partir de: 09/05/2010 Ate 06/08/2010

Processo N.:

Nome: (36525/1) AGDA LEMES DOS SANTOS LOPES
Cargo/Função: (3441) PROFESSOR EDUC. BASICA
Quinquênio de Referência: 01/03/2003 Ate 29/02/2008
A Partir de: 18/05/2010 Ate 16/07/2010

Processo N.:

Nome: (5260/1) ALAIR ALVES DOS SANTOS
Cargo/Função: (4740) APOIO ADM EDUC PROFISSIONALIZADO-30
Quinquênio de Referência: 22/04/1995 Ate 21/04/2000
A Partir de: 02/05/2010 Ate 30/07/2010

Processo N.:

Nome: (22764/1) ALDA CARDOSO DE OLIVEIRA
Cargo/Função: (3441) PROFESSOR EDUC. BASICA
Quinquênio de Referência: 03/03/2001 Ate 02/03/2006
A Partir de: 02/05/2010 Ate 30/07/2010

Processo N.:

Nome: (33673/1) ALDALEIA SOARES PEREIRA DA SILVA
Cargo/Função: (3441) PROFESSOR EDUC. BASICA
Quinquênio de Referência: 20/02/2004 Ate 19/02/2009
A Partir de: 17/05/2010 Ate 15/06/2010

Processo N.:

Nome: (85754/1) ALEX PETTER RIBEIRO ALVES
Cargo/Função: (4731) TEC ADM EDUC PROFISSIONALIZADO-30
Quinquênio de Referência: 07/02/2000 Ate 06/02/2005
A Partir de: 03/05/2010 Ate 31/07/2010

Processo N.:

Nome: (20148/1) ALINA MENDES DA SILVA
Cargo/Função: (3441) PROFESSOR EDUC. BASICA
Quinquênio de Referência: 21/01/2005 Ate 20/01/2010
A Partir de: 17/05/2010 Ate 15/07/2010

Processo N.:

Nome: (15407/1) ANA ANTONIA GONCALVES DE ABREU E SILVA
Cargo/Função: (4740) APOIO ADM EDUC PROFISSIONALIZADO-30
Quinquênio de Referência: 07/04/2003 Ate 06/04/2008
A Partir de: 09/05/2010 Ate 06/08/2010

Processo N.:

Nome: (32440/1) ANA BRIGIDA DE ALMEIDA DOMINGO
Cargo/Função: (3441) PROFESSOR EDUC. BASICA
Quinquênio de Referência: 01/03/1998 Ate 28/02/2003
A Partir de: 09/05/2010 Ate 06/08/2010

Processo N.:

Nome: (6993/1) ANA MARIA DE SOUZA OLIVEIRA
Cargo/Função: (4731) TEC ADM EDUC PROFISSIONALIZADO-30
Quinquênio de Referência: 31/03/2003 Ate 30/03/2008
A Partir de: 03/05/2010 Ate 31/07/2010

Processo N.:

Nome: (84509/1) ANDREZA MORAES BRANCO LERIA
Cargo/Função: (3441) PROFESSOR EDUC. BASICA
Quinquênio de Referência: 01/02/2000 Ate 31/01/2005
A Partir de: 17/05/2010 Ate 15/07/2010

Processo N.:

Nome: (22993/1) ANTENOR ALVES FERREIRA
Cargo/Função: (3441) PROFESSOR EDUC. BASICA
Quinquênio de Referência: 17/02/2003 Ate 16/02/2008
A Partir de: 09/05/2010 Ate 06/08/2010

Processo N.:

Nome: (34215/1) ANTONIA MOURA MUNIZ
Cargo/Função: (3441) PROFESSOR EDUC. BASICA
Quinquênio de Referência: 01/03/2003 Ate 29/02/2008
A Partir de: 10/05/2010 Ate 07/08/2010

Processo N.:

Nome: (33535/1) ANTONIA SGARBI DO PRADO DOS SANTOS
Cargo/Função: (3441) PROFESSOR EDUC. BASICA
Quinquênio de Referência: 01/03/2003 Ate 28/02/2008
A Partir de: 19/05/2010 Ate 16/08/2010

Processo N.:

Nome: (5598/1) ANTONIO CANDIDO SOARES DA SILVA
Cargo/Função: (4731) TEC ADM EDUC PROFISSIONALIZADO-30
Quinquênio de Referência: 14/04/2003 Ate 13/04/2008
A Partir de: 23/05/2010 Ate 20/08/2010

Processo N.:

Nome: (100000741396)

Nome: (25826/1) ANTONIO DIAS DA SILVA
Cargo/Função: (3441) PROFESSOR EDUC. BASICA
Quinquênio de Referência: 03/03/1986 Ate 02/03/1991
A Partir de: 09/05/2010 Ate 06/08/2010
Processo N.: 1000000850381

Nome: (45938/1) ANTONIO ELISE GOBATTO
Cargo/Função: (3441) PROFESSOR EDUC. BASICA
Quinquênio de Referência: 01/03/2003 Ate 29/02/2008
A Partir de: 03/05/2010 Ate 31/07/2010
Processo N.: 1000000707069

Nome: (4914/1) APARECIDA IMADA
Cargo/Função: (3441) PROFESSOR EDUC. BASICA
Quinquênio de Referência: 05/02/1999 Ate 04/02/2004
A Partir de: 31/05/2010 Ate 28/08/2010
Processo N.: 1000000577493

Nome: (31014/1) ARISTIDES LUIS KAYSER
Cargo/Função: (3441) PROFESSOR EDUC. BASICA
Quinquênio de Referência: 22/02/1998 Ate 21/02/2003
A Partir de: 02/05/2010 Ate 30/07/2010
Processo N.: 1000000565237

Nome: (22635/1) AUREA APARECIDA DA SILVA
Cargo/Função: (3441) PROFESSOR EDUC. BASICA
Quinquênio de Referência: 03/03/1996 Ate 02/03/2001
A Partir de: 12/05/2010 Ate 09/08/2010
Processo N.: 1000000587703

Nome: (14546/1) AZELINA DA SILVA MORAES
Cargo/Função: (680) AUXILIAR DE SERVICOS GERAIS I
Quinquênio de Referência: 08/02/1998 Ate 07/02/1993
A Partir de: 09/05/2010 Ate 06/08/2010
Processo N.: 1000000587295

Nome: (12490/2) BENEDITA ROSALIA DE OLIVEIRA
Cargo/Função: (3441) PROFESSOR EDUC. BASICA
Quinquênio de Referência: 01/03/2000 Ate 28/02/2005
A Partir de: 09/05/2010 Ate 06/08/2010
Processo N.: 1000000574670

Nome: (779/1) BENILDA WARGENIACK BABIRESKI
Cargo/Função: (4740) APOIO ADM EDUC PROFISSIONALIZADO-30
Quinquênio de Referência: 01/03/2000 Ate 28/02/2005
A Partir de: 02/05/2010 Ate 30/07/2010
Processo N.: 1000000577724

Nome: (14227/1) BERENICE MARIA COSTA DA CUNHA
Cargo/Função: (3441) PROFESSOR EDUC. BASICA
Quinquênio de Referência: 14/01/1998 Ate 13/01/2003
A Partir de: 02/05/2010 Ate 30/07/2010
Processo N.: 1000000849367

Nome: (32908/1) BIONOR INACIO CARNEIRO
Cargo/Função: (3441) PROFESSOR EDUC. BASICA
Quinquênio de Referência: 17/05/2003 Ate 16/05/2008
A Partir de: 03/05/2010 Ate 31/07/2010
Processo N.: 1000000594512

Nome: (26540/1) CARLA REGINA EIDT
Cargo/Função: (3441) PROFESSOR EDUC. BASICA
Quinquênio de Referência: 28/03/1998 Ate 27/03/2003
A Partir de: 09/05/2010 Ate 06/08/2010
Processo N.: 1000000849203

Nome: (64828/5) CARLOS GUILHERME ROCHA
Cargo/Função: (3441) PROFESSOR EDUC. BASICA
Quinquênio de Referência: 01/02/2005 Ate 31/01/2010
A Partir de: 10/05/2010 Ate 08/07/2010
Processo N.: 1000000848636

Nome: (5702/1) CATARINO BENTO DE CAMPOS
Cargo/Função: (3484) PROFESSOR EM EXTINCAO
Quinquênio de Referência: 29/11/1996 Ate 28/11/2001
A Partir de: 13/05/2010 Ate 11/06/2010
Processo N.: 1000000700259

Nome: (22029/1) CELIA MARIA PEREIRA DE RESENDE
Cargo/Função: (3441) PROFESSOR EDUC. BASICA
Quinquênio de Referência: 24/05/1995 Ate 23/05/2000
A Partir de: 02/05/2010 Ate 30/07/2010
Processo N.: 1000000586633

Nome: (32670/1) CELINA GONCALINA DE ALMEIDA
Cargo/Função: (3441) PROFESSOR EDUC. BASICA
Quinquênio de Referência: 17/02/1998 Ate 16/02/2003
A Partir de: 02/05/2010 Ate 30/07/2010
Processo N.: 1000000589053

Nome: (30799/1) CLARICE FERREIRA DA SILVA
Cargo/Função: (3441) PROFESSOR EDUC. BASICA
Quinquênio de Referência: 22/02/2003 Ate 21/02/2008
A Partir de: 09/05/2010 Ate 06/08/2010
Processo N.: 1000000697803

Nome: (35956/1) CLAUDIA REGINA DE CAMPOS ALVES
Cargo/Função: (3441) PROFESSOR EDUC. BASICA
Quinquênio de Referência: 01/03/2003 Ate 28/02/2008
A Partir de: 19/05/2010 Ate 17/07/2010
Processo N.: 1000000849357

Nome: (25967/1) CLAUDIONOR GARCIA
Cargo/Função: (3441) PROFESSOR EDUC. BASICA
Quinquênio de Referência: 09/03/2002 Ate 08/03/2007
A Partir de: 24/05/2010 Ate 21/08/2010
Processo N.: 1000000572975

Nome: (7094/1) CLEMENCIA MARIA FERRAZ ISHIZUKA
Cargo/Função: (4731) TEC ADM EDUC PROFISSIONALIZADO-30
Quinquênio de Referência: 01/03/2003 Ate 29/02/2008
A Partir de: 04/05/2010 Ate 01/08/2010
Processo N.: 1000000848739

Nome: (59320/7) CLEONICE CARDOSO LEAL
Cargo/Função: (3441) PROFESSOR EDUC. BASICA
Quinquênio de Referência: 02/06/2000 Ate 01/06/2005
A Partir de: 03/05/2010 Ate 31/07/2010

Processo N.: 1000000850975
Nome: (2945/1) CLEUZANY SOUZA CAVALCANTE ARAUJO
Cargo/Função: (4740) APOIO ADM EDUC PROFISSIONALIZADO-30
Quinquênio de Referência: 25/06/1995 Ate 24/06/2000
A Partir de: 03/05/2010 Ate 31/07/2010
Processo N.: 1000000701746

Nome: (19708/1) CREUZA APARECIDA DOS SANTOS QUINHONE
Cargo/Função: (3441) PROFESSOR EDUC. BASICA
Quinquênio de Referência: 01/03/1998 Ate 28/02/2003
A Partir de: 09/05/2010 Ate 06/08/2010
Processo N.: 1000000572762

Nome: (3559/1) DALVA ROSA DE OLIVEIRA SILVA
Cargo/Função: (4740) APOIO ADM EDUC PROFISSIONALIZADO-30
Quinquênio de Referência: 20/02/2003 Ate 19/02/2008
A Partir de: 03/05/2010 Ate 31/07/2010
Processo N.: 1000000594528

Nome: (32098/2) DAZIRÊ FORTE BELO
Cargo/Função: (3441) PROFESSOR EDUC. BASICA
Quinquênio de Referência: 07/08/1999 Ate 06/08/2004
A Partir de: 10/05/2010 Ate 07/08/2010
Processo N.: 1000000590647

Nome: (31077/1) DENAIR ROSA DE MATOS DA CRUZ
Cargo/Função: (3441) PROFESSOR EDUC. BASICA
Quinquênio de Referência: 22/02/2003 Ate 21/02/2008
A Partir de: 03/05/2010 Ate 01/07/2010
Processo N.: 1000000699523

Nome: (24783/1) DEODORA MARIA DE AMORIM
Cargo/Função: (3441) PROFESSOR EDUC. BASICA
Quinquênio de Referência: 17/02/2003 Ate 16/02/2008
A Partir de: 10/05/2010 Ate 07/08/2010
Processo N.: 1000000577775

Nome: (13447/1) DILCELIA DA SILVA PEGINO
Cargo/Função: (3441) PROFESSOR EDUC. BASICA
Quinquênio de Referência: 24/10/1990 Ate 23/10/1995
A Partir de: 03/05/2010 Ate 31/07/2010
Processo N.: 1000000587681

Nome: (18718/1) DILMA MARIA METELLO DA COSTA LIMA
Cargo/Função: (3441) PROFESSOR EDUC. BASICA
Quinquênio de Referência: 07/08/2004 Ate 06/08/2009
A Partir de: 21/05/2010 Ate 18/08/2010
Processo N.: 1000000586731

Nome: (1174/1) DINALVA MACEDO DA CRUZ
Cargo/Função: (4740) APOIO ADM EDUC PROFISSIONALIZADO-30
Quinquênio de Referência: 25/02/2001 Ate 24/02/2006
A Partir de: 30/05/2010 Ate 27/08/2010
Processo N.: 1000000572785

Nome: (1220/1) DULCE NOEMIA DE OLIVEIRA FRANCO
Cargo/Função: (3441) PROFESSOR EDUC. BASICA
Quinquênio de Referência: 01/03/1990 Ate 28/02/1995
A Partir de: 02/05/2010 Ate 30/07/2010
Processo N.: 1000000547668

Nome: (99192/1) EDILBERTO RENATO DE SOUSA
Cargo/Função: (4740) APOIO ADM EDUC PROFISSIONALIZADO-30
Quinquênio de Referência: 05/03/2002 Ate 04/03/2007
A Partir de: 03/05/2010 Ate 31/07/2010
Processo N.: 1000000703970

Nome: (23651/1) EDINA BAETZ MOTA
Cargo/Função: (3441) PROFESSOR EDUC. BASICA
Quinquênio de Referência: 20/02/1999 Ate 19/02/2004
A Partir de: 03/05/2010 Ate 01/07/2010
Processo N.: 1000000661292

Nome: (35978/1) EDINILSON SERAFIN SILVA
Cargo/Função: (3441) PROFESSOR EDUC. BASICA
Quinquênio de Referência: 01/03/2003 Ate 29/02/2008
A Partir de: 09/05/2010 Ate 07/06/2010
Processo N.: 1000000594149

Nome: (18468/1) EDNA MARIANO MASSUIA
Cargo/Função: (3441) PROFESSOR EDUC. BASICA
Quinquênio de Referência: 07/08/2004 Ate 06/08/2009
A Partir de: 10/05/2010 Ate 07/08/2010
Processo N.: 1000000704014

Nome: (12059/1) ELENIR MARIA DE ALBUQUERQUE CARVALHO
Cargo/Função: (4731) TEC ADM EDUC PROFISSIONALIZADO-30
Quinquênio de Referência: 01/03/2000 Ate 28/02/2005
A Partir de: 02/05/2010 Ate 30/07/2010
Processo N.: 1000000703607

Nome: (6921/1) ELIETE FRANCA E SILVA
Cargo/Função: (4731) TEC ADM EDUC PROFISSIONALIZADO-30
Quinquênio de Referência: 01/03/2000 Ate 28/02/2005
A Partir de: 02/05/2010 Ate 30/07/2010
Processo N.: 1000000573511

Nome: (32488/1) ELISABETE STEFANONI SALES
Cargo/Função: (3441) PROFESSOR EDUC. BASICA
Quinquênio de Referência: 20/02/1999 Ate 19/02/2004
A Partir de: 02/05/2010 Ate 30/07/2010
Processo N.: 1000000707085

Nome: (35992/1) ELIZABETE RIBEIRO DA SILVA CARVALHO
Cargo/Função: (3441) PROFESSOR EDUC. BASICA
Quinquênio de Referência: 22/02/1998 Ate 21/02/2003
A Partir de: 02/05/2010 Ate 30/07/2010
Processo N.: 1000000577119

Nome: (5967/1) ELIZABETH DA SILVA PEREIRA
Cargo/Função: (4740) APOIO ADM EDUC PROFISSIONALIZADO-30
Quinquênio de Referência: 01/03/2000 Ate 28/02/2005
A Partir de: 09/05/2010 Ate 06/08/2010
Processo N.: 1000000845882

Nome: (22974/1) ELZA PINHEIRO DE CASTRO
Cargo/Função: (3441) PROFESSOR EDUC. BASICA
Quinquênio de Referência: 20/02/1999 Ate 19/02/2004

A Partir de: 09/05/2010 Ate 06/08/2010
 Processo N.: 1000000586640
 Nome: (4872/1) EROTILDES ARRUDA DE REZENDE
 Cargo/Função: (4731) TEC ADM EDUC PROFISSIONALIZADO-30
 Quinquênio de Referência: 01/04/2003 Ate 31/03/2008
 A Partir de: 02/05/2010 Ate 30/07/2010

Processo N.: 1000000576292
 Nome: (71139/1) ESTERLINA MIRANDA LOUREIRO
 Cargo/Função: (3441) PROFESSOR EDUC. BASICA
 Quinquênio de Referência: 01/01/2002 Ate 31/12/2006
 A Partir de: 03/05/2010 Ate 30/06/2010

Processo N.: 1000000701323
 Nome: (21726/1) EUDES DOS REIS CERQUEIRA
 Cargo/Função: (3441) PROFESSOR EDUC. BASICA
 Quinquênio de Referência: 24/05/1995 Ate 23/05/2000
 A Partir de: 03/05/2010 Ate 31/07/2010

Processo N.: 1000000845247
 Nome: (20213/1) EULINA PIRES DE MORAES
 Cargo/Função: (3441) PROFESSOR EDUC. BASICA
 Quinquênio de Referência: 08/02/1995 Ate 07/02/2000
 A Partir de: 09/05/2010 Ate 07/06/2010

Processo N.: 1000000841024
 Nome: (19692/1) EURAIDES SODRE DE OLIVEIRA MORAES
 Cargo/Função: (3441) PROFESSOR EDUC. BASICA
 Quinquênio de Referência: 21/01/2005 Ate 20/01/2010
 A Partir de: 02/05/2010 Ate 30/07/2010

Processo N.: 1000000703978
 Nome: (85203/1) EURIDES DA SILVA SOUZA
 Cargo/Função: (4740) APOIO ADM EDUC PROFISSIONALIZADO-30
 Quinquênio de Referência: 07/02/2000 Ate 06/02/2005
 A Partir de: 25/05/2010 Ate 22/08/2010

Processo N.: 1000000617685
 Nome: (33537/1) EVANIR APARECIDA RICARDO NOVAKOSKI
 Cargo/Função: (3441) PROFESSOR EDUC. BASICA
 Quinquênio de Referência: 01/03/2003 Ate 28/02/2008
 A Partir de: 19/05/2010 Ate 16/08/2010

Processo N.: 1000000573138
 Nome: (3413/1) EXPEDITA PEREIRA
 Cargo/Função: (1244) MERENDEIRA
 Quinquênio de Referência: 25/07/2000 Ate 24/07/2005
 A Partir de: 03/05/2010 Ate 30/07/2010

Processo N.: 1000000855711
 Nome: (16131/1) FLORENTINA DOMINGAS DA CRUZ
 Cargo/Função: (4740) APOIO ADM EDUC PROFISSIONALIZADO-30
 Quinquênio de Referência: 20/06/1993 Ate 19/06/1998
 A Partir de: 02/05/2010 Ate 30/07/2010

Processo N.: 1000000566605
 Nome: (2421/1) FRANCISCO XAVIER NUNES PEREIRA
 Cargo/Função: (2330) ESPECIALISTA DE EDUCACAO
 Quinquênio de Referência: 01/03/1981 Ate 28/02/1986
 A Partir de: 09/05/2010 Ate 06/08/2010

Processo N.: 1000000841166
 Nome: (87738/1) FRANK DA SILVA GALIANO
 Cargo/Função: (4740) APOIO ADM EDUC PROFISSIONALIZADO-30
 Quinquênio de Referência: 07/02/2000 Ate 06/02/2005
 A Partir de: 03/05/2010 Ate 01/07/2010

Processo N.: 1000000846490
 Nome: (63214/5) GERSON AUGUSTO CAMPOS
 Cargo/Função: (3441) PROFESSOR EDUC. BASICA
 Quinquênio de Referência: 31/01/2005 Ate 30/01/2010
 A Partir de: 18/05/2010 Ate 16/07/2010

Processo N.: 1000000566367
 Nome: (19592/1) GLORIDELIA XAVIER QUEVEDO SANTOS
 Cargo/Função: (3441) PROFESSOR EDUC. BASICA
 Quinquênio de Referência: 22/04/1998 Ate 21/04/2003
 A Partir de: 09/05/2010 Ate 06/08/2010

Processo N.: 1000000839544
 Nome: (12183/1) GRACILMA VIEIRA GUIMARAES
 Cargo/Função: (3441) PROFESSOR EDUC. BASICA
 Quinquênio de Referência: 01/02/1984 Ate 31/01/1989
 A Partir de: 02/05/2010 Ate 30/07/2010

Processo N.: 1000000597885
 Nome: (2384/1) GUILHERMINA CONCEICAO DOS SANTOS
 Cargo/Função: (4731) TEC ADM EDUC PROFISSIONALIZADO-30
 Quinquênio de Referência: 01/03/1990 Ate 28/02/1995
 A Partir de: 15/05/2010 Ate 13/06/2010

Processo N.: 1000000845306
 Nome: (17400/1) HEDI ROQUE MELHADO
 Cargo/Função: (3441) PROFESSOR EDUC. BASICA
 Quinquênio de Referência: 13/02/2004 Ate 12/02/2009
 A Partir de: 09/05/2010 Ate 06/08/2010

Processo N.: 1000000702514
 Nome: (17056/1) HELENA RODRIGUES DA SILVA
 Cargo/Função: (3441) PROFESSOR EDUC. BASICA
 Quinquênio de Referência: 13/02/1994 Ate 12/02/1999
 A Partir de: 12/05/2010 Ate 10/06/2010

Processo N.: 1000000570011
 Nome: (5832/1) HELIA LIDIA DAS CHAGAS ALVES
 Cargo/Função: (4731) TEC ADM EDUC PROFISSIONALIZADO-30
 Quinquênio de Referência: 13/02/1998 Ate 12/02/2003
 A Partir de: 03/05/2010 Ate 31/07/2010

Processo N.: 1000000578883
 Nome: (22390/1) HUDSON OLIVEIRA RIBEIRO
 Cargo/Função: (3441) PROFESSOR EDUC. BASICA
 Quinquênio de Referência: 21/05/2000 Ate 20/05/2005
 A Partir de: 09/05/2010 Ate 06/08/2010

Processo N.: 1000000564869
 Nome: (34/2) IEDA DE OLIVEIRA SOUSA
 Cargo/Função: (3441) PROFESSOR EDUC. BASICA

Quinquênio de Referência: 24/05/2000 Ate 23/05/2005
 A Partir de: 09/05/2010 Ate 06/08/2010

Processo N.: 1000000593584
 Nome: (33520/1) ILDETE ANGELA PRETO
 Cargo/Função: (3441) PROFESSOR EDUC. BASICA
 Quinquênio de Referência: 16/02/2002 Ate 15/02/2007
 A Partir de: 09/05/2010 Ate 06/08/2010

Processo N.: 1000000593143
 Nome: (14545/1) INES HELENA FELIX DUARTE
 Cargo/Função: (3441) PROFESSOR EDUC. BASICA
 Quinquênio de Referência: 17/02/2003 Ate 16/02/2008
 A Partir de: 09/05/2010 Ate 06/08/2010

Processo N.: 1000000594236
 Nome: (18221/1) IVONE GONCALVES DA MOTA
 Cargo/Função: (3441) PROFESSOR EDUC. BASICA
 Quinquênio de Referência: 13/02/1999 Ate 12/02/2004
 A Partir de: 31/05/2010 Ate 28/08/2010

Processo N.: 1000000703853
 Nome: (37669/1) IZABEL APARECIDA PRANDINE AMARAL
 Cargo/Função: (3441) PROFESSOR EDUC. BASICA
 Quinquênio de Referência: 01/03/2003 Ate 28/02/2008
 A Partir de: 09/05/2010 Ate 06/08/2010

Processo N.: 1000000698066
 Nome: (31406/8) IZABEL CELOIR DA SILVA
 Cargo/Função: (3441) PROFESSOR EDUC. BASICA
 Quinquênio de Referência: 01/02/2000 Ate 31/01/2005
 A Partir de: 10/05/2010 Ate 07/08/2010

Processo N.: 1000000855657
 Nome: (29129/1) IZAIAS RESPLANDES DE SOUSA
 Cargo/Função: (3441) PROFESSOR EDUC. BASICA
 Quinquênio de Referência: 22/02/2003 Ate 21/02/2008
 A Partir de: 19/05/2010 Ate 17/07/2010

Processo N.: 1000000775714
 Nome: (19422/1) IZANETE MARIA DA CONCEICAO
 Cargo/Função: (3441) PROFESSOR EDUC. BASICA
 Quinquênio de Referência: 07/08/1999 Ate 06/08/2004
 A Partir de: 18/05/2010 Ate 15/08/2010

Processo N.: 1000000853283
 Nome: (6947/1) IZANIL DE SOUZA ALMEIDA
 Cargo/Função: (680) AUXILIAR DE SERVICOS GERAIS I
 Quinquênio de Referência: 01/04/1995 Ate 31/03/2000
 A Partir de: 02/05/2010 Ate 30/07/2010

Processo N.: 1000000589942
 Nome: (1318/1) JACINTO DOS SANTOS
 Cargo/Função: (4740) APOIO ADM EDUC PROFISSIONALIZADO-30
 Quinquênio de Referência: 24/03/1995 Ate 23/03/2000
 A Partir de: 02/05/2010 Ate 30/07/2010

Processo N.: 1000000579245
 Nome: (7914/1) JOAO ANTONIO SENA
 Cargo/Função: (3441) PROFESSOR EDUC. BASICA
 Quinquênio de Referência: 01/02/2001 Ate 31/01/2006
 A Partir de: 09/05/2010 Ate 06/08/2010

Processo N.: 1000000591714
 Nome: (1887/1) JOAO BATISTA RIBEIRO
 Cargo/Função: (3484) PROFESSOR EM EXTINCAO
 Quinquênio de Referência: 01/03/2000 Ate 28/02/2005
 A Partir de: 30/05/2010 Ate 27/08/2010

Processo N.: 1000000740593
 Nome: (5687/1) JOAO BOSCO DE OLIVEIRA
 Cargo/Função: (4731) TEC ADM EDUC PROFISSIONALIZADO-30
 Quinquênio de Referência: 03/04/1986 Ate 02/04/1991
 A Partir de: 02/05/2010 Ate 30/07/2010

Processo N.: 1000000587722
 Nome: (30355/1) JOCIRA MARIA CUNHA MIRANDA
 Cargo/Função: (3441) PROFESSOR EDUC. BASICA
 Quinquênio de Referência: 03/11/1996 Ate 02/11/2001
 A Partir de: 02/05/2010 Ate 30/07/2010

Processo N.: 1000000697950
 Nome: (1147/1) JONAS JOSE VITTORAZZI
 Cargo/Função: (3441) PROFESSOR EDUC. BASICA
 Quinquênio de Referência: 01/03/2000 Ate 28/02/2005
 A Partir de: 02/05/2010 Ate 30/07/2010

Processo N.: 1000000847198
 Nome: (38638/1) JOSE AVILMAR AMORIM
 Cargo/Função: (4740) APOIO ADM EDUC PROFISSIONALIZADO-30
 Quinquênio de Referência: 17/10/2000 Ate 16/10/2005
 A Partir de: 01/05/2010 Ate 29/07/2010

Processo N.: 1000000593247
 Nome: (32403/2) JOSE DA SILVA CINTRA
 Cargo/Função: (3441) PROFESSOR EDUC. BASICA
 Quinquênio de Referência: 07/04/2003 Ate 06/04/2008
 A Partir de: 23/05/2010 Ate 20/08/2010

Processo N.: 1000000849144
 Nome: (31320/1) JOSE DOS SANTOS
 Cargo/Função: (4740) APOIO ADM EDUC PROFISSIONALIZADO-30
 Quinquênio de Referência: 25/04/2003 Ate 24/04/2008
 A Partir de: 19/05/2010 Ate 16/08/2010

Processo N.: 1000000857108
 Nome: (85811/1) JOSE SANTANA DA SILVA
 Cargo/Função: (4740) APOIO ADM EDUC PROFISSIONALIZADO-30
 Quinquênio de Referência: 21/01/2005 Ate 20/01/2010
 A Partir de: 01/05/2010 Ate 29/07/2010

Processo N.: 1000000578572
 Nome: (37083/1) JOSE VIEIRA ANGELO ROCHA
 Cargo/Função: (3441) PROFESSOR EDUC. BASICA
 Quinquênio de Referência: 01/03/1998 Ate 28/02/2003
 A Partir de: 19/05/2010 Ate 17/06/2010

Processo N.: 1000000593571
 Nome: (14990/1) JOSEFA SOARES DE FIGUEIREDO

Cargo/Função: (3441) PROFESSOR EDUC. BASICA
 Quinquênio de Referência: 17/02/2003 Ate 16/02/2008
 A Partir de: 09/05/2010 Ate 06/08/2010
 Processo N.: 1000000776223
 Nome: (6147/1) JUDITE PEREIRA DOS SANTOS ANZOLIN
 Cargo/Função: (4731) TEC ADM EDUC PROFISSIONALIZADO-30
 Quinquênio de Referência: 24/03/1985 Ate 23/03/1990
 A Partir de: 09/05/2010 Ate 06/08/2010
 Processo N.: 1000000661168
 Nome: (19644/1) JURANDY PINTO
 Cargo/Função: (3441) PROFESSOR EDUC. BASICA
 Quinquênio de Referência: 22/02/2004 Ate 21/02/2009
 A Partir de: 09/05/2010 Ate 06/08/2010
 Processo N.: 1000000590529
 Nome: (14427/1) JUSCELINO DE SIQUEIRA CALDAS
 Cargo/Função: (3441) PROFESSOR EDUC. BASICA
 Quinquênio de Referência: 30/07/1998 Ate 29/07/2003
 A Partir de: 09/05/2010 Ate 06/08/2010
 Processo N.: 1000000849272
 Nome: (853/1) JUSSARA DIAS DE SOUZA VIGO
 Cargo/Função: (3441) PROFESSOR EDUC. BASICA
 Quinquênio de Referência: 06/06/1997 Ate 05/06/2002
 A Partir de: 10/05/2010 Ate 07/08/2010
 Processo N.: 1000000589193
 Nome: (61823/6) LAUDIANE SILVA DE OLIVEIRA FERREIRA
 Cargo/Função: (3441) PROFESSOR EDUC. BASICA
 Quinquênio de Referência: 14/03/2000 Ate 13/03/2005
 A Partir de: 04/05/2010 Ate 01/08/2010
 Processo N.: 1000000579227
 Nome: (22726/1) LAURENA BORELI
 Cargo/Função: (3441) PROFESSOR EDUC. BASICA
 Quinquênio de Referência: 03/03/2001 Ate 02/03/2006
 A Partir de: 09/05/2010 Ate 06/08/2010
 Processo N.: 1000000573601
 Nome: (19076/1) LELIA MARIA DE LOIOLA MATOS
 Cargo/Função: (3441) PROFESSOR EDUC. BASICA
 Quinquênio de Referência: 07/08/2004 Ate 06/08/2009
 A Partir de: 02/05/2010 Ate 30/07/2010
 Processo N.: 1000000558988
 Nome: (71470/7) LEODETE DOMINGUES FERNANDES
 Cargo/Função: (3441) PROFESSOR EDUC. BASICA
 Quinquênio de Referência: 30/07/2001 Ate 29/07/2006
 A Partir de: 02/05/2010 Ate 30/06/2010
 Processo N.: 1000000569972
 Nome: (55252/2) LEONILIA FERREIRA DORTA
 Cargo/Função: (4740) APOIO ADM EDUC PROFISSIONALIZADO-30
 Quinquênio de Referência: 17/12/1996 Ate 16/12/2001
 A Partir de: 05/05/2010 Ate 01/08/2010
 Processo N.: 1000000850855
 Nome: (17374/3) LEONILIA SCARIN DE OLIVEIRA
 Cargo/Função: (4731) TEC ADM EDUC PROFISSIONALIZADO-30
 Quinquênio de Referência: 21/01/2000 Ate 20/01/2005
 A Partir de: 03/05/2010 Ate 31/07/2010
 Processo N.: 1000000703571
 Nome: (6156/1) LIZONTINA ROBERTO ALVES
 Cargo/Função: (4740) APOIO ADM EDUC PROFISSIONALIZADO-30
 Quinquênio de Referência: 02/06/2000 Ate 01/06/2005
 A Partir de: 17/05/2010 Ate 14/08/2010
 Processo N.: 1000000849362
 Nome: (16312/1) LONGINA ANTONIA DE SOUZA
 Cargo/Função: (4731) TEC ADM EDUC PROFISSIONALIZADO-30
 Quinquênio de Referência: 17/02/1988 Ate 16/02/1993
 A Partir de: 02/05/2010 Ate 30/07/2010
 Processo N.: 1000000592379
 Nome: (12013/1) LOURDES FERNANDES DE MORAES
 Cargo/Função: (4740) APOIO ADM EDUC PROFISSIONALIZADO-30
 Quinquênio de Referência: 01/04/1990 Ate 31/03/1995
 A Partir de: 09/05/2010 Ate 06/08/2010
 Processo N.: 1000000857213
 Nome: (60410/8) LUCIANA DE MORAES FERREIRA
 Cargo/Função: (3441) PROFESSOR EDUC. BASICA
 Quinquênio de Referência: 01/02/2000 Ate 31/01/2005
 A Partir de: 07/05/2010 Ate 04/08/2010
 Processo N.: 1000000741231
 Nome: (14510/1) LUCILA SANTOS LEMES DE OLIVEIRA MARTINS
 Cargo/Função: (3441) PROFESSOR EDUC. BASICA
 Quinquênio de Referência: 17/02/1983 Ate 16/02/1988
 A Partir de: 03/05/2010 Ate 01/06/2010
 Processo N.: 1000000593165
 Nome: (19668/1) LUCY BARBOSA DA SILVA
 Cargo/Função: (3441) PROFESSOR EDUC. BASICA
 Quinquênio de Referência: 07/08/1999 Ate 06/08/2004
 A Partir de: 09/05/2010 Ate 06/08/2010
 Processo N.: 1000000594245
 Nome: (12373/1) LUISA HELENA DOS SANTOS ALMEIDA
 Cargo/Função: (4731) TEC ADM EDUC PROFISSIONALIZADO-30
 Quinquênio de Referência: 15/02/1997 Ate 14/02/2002
 A Partir de: 27/05/2010 Ate 24/08/2010
 Processo N.: 1000000548463
 Nome: (33899/1) LUIZ MEIRA LEITE
 Cargo/Função: (3441) PROFESSOR EDUC. BASICA
 Quinquênio de Referência: 26/01/2002 Ate 25/10/2007
 A Partir de: 10/05/2010 Ate 07/08/2010
 Processo N.: 1000000845942
 Nome: (66797/2) MARCELO DIAS DA SILVA
 Cargo/Função: (3441) PROFESSOR EDUC. BASICA
 Quinquênio de Referência: 01/02/2000 Ate 31/01/2005
 A Partir de: 03/05/2010 Ate 31/07/2010
 Processo N.: 1000000700962

Nome: (20249/1) MARCIA HELENA RANDO
 Cargo/Função: (3441) PROFESSOR EDUC. BASICA
 Quinquênio de Referência: 21/01/2000 Ate 20/01/2005
 A Partir de: 31/05/2010 Ate 28/08/2010
 Processo N.: 1000000698166
 Nome: (26102/1) MARIA ANGELA PIRES BARBOSA
 Cargo/Função: (3441) PROFESSOR EDUC. BASICA
 Quinquênio de Referência: 16/02/1997 Ate 15/02/2002
 A Partir de: 19/05/2010 Ate 16/08/2010
 Processo N.: 1000000566762
 Nome: (32079/1) MARIA APARECIDA DE BRITO DOMINGUES
 Cargo/Função: (3441) PROFESSOR EDUC. BASICA
 Quinquênio de Referência: 03/03/1996 Ate 02/03/2001
 A Partir de: 02/05/2010 Ate 30/07/2010
 Processo N.: 1000000846650
 Nome: (20379/1) MARIA APARECIDA DOMICIANO ALVAREZ
 Cargo/Função: (3441) PROFESSOR EDUC. BASICA
 Quinquênio de Referência: 08/02/2005 Ate 07/02/2010
 A Partir de: 19/05/2010 Ate 16/08/2010
 Processo N.: 1000000845809
 Nome: (273/1) MARIA APARECIDA GUIMARAES DA SILVA
 Cargo/Função: (4731) TEC ADM EDUC PROFISSIONALIZADO-30
 Quinquênio de Referência: 04/08/2000 Ate 03/08/2005
 A Partir de: 17/05/2010 Ate 14/08/2010
 Processo N.: 1000000594534
 Nome: (16322/1) MARIA APARECIDA PRUDENCIO DE SOUZA SIQUEIRA
 Cargo/Função: (3441) PROFESSOR EDUC. BASICA
 Quinquênio de Referência: 07/04/2003 Ate 06/04/2008
 A Partir de: 11/05/2010 Ate 08/08/2010
 Processo N.: 1000000850399
 Nome: (21083/1) MARIA APARECIDA SANTOS SAMPAIO
 Cargo/Função: (3441) PROFESSOR EDUC. BASICA
 Quinquênio de Referência: 17/02/2003 Ate 16/02/2008
 A Partir de: 03/05/2010 Ate 31/07/2010
 Processo N.: 1000000846780
 Nome: (6614/1) MARIA AUXILIADORA BIZERRA FERNANDES
 Cargo/Função: (4731) TEC ADM EDUC PROFISSIONALIZADO-30
 Quinquênio de Referência: 25/04/1988 Ate 24/04/1993
 A Partir de: 31/05/2010 Ate 28/08/2010
 Processo N.: 1000000547366
 Nome: (34410/1) MARIA AUXILIADORA DA CONCEICAO
 Cargo/Função: (3441) PROFESSOR EDUC. BASICA
 Quinquênio de Referência: 01/03/2003 Ate 29/02/2008
 A Partir de: 09/05/2010 Ate 06/08/2010
 Processo N.: 1000000697779
 Nome: (56847/2) MARIA DA PENHA BATISTA
 Cargo/Função: (4740) APOIO ADM EDUC PROFISSIONALIZADO-30
 Quinquênio de Referência: 19/05/1995 Ate 18/05/2000
 A Partir de: 31/05/2010 Ate 28/08/2010
 Processo N.: 1000000842991
 Nome: (36509/1) MARIA DALVA ANGELICA DE ARAUJO SILVA
 Cargo/Função: (4731) TEC ADM EDUC PROFISSIONALIZADO-30
 Quinquênio de Referência: 17/02/2003 Ate 16/02/2008
 A Partir de: 02/05/2010 Ate 30/07/2010
 Processo N.: 1000000591090
 Nome: (15871/1) MARIA DAS DORES OLIVEIRA ARAUJO
 Cargo/Função: (3441) PROFESSOR EDUC. BASICA
 Quinquênio de Referência: 17/02/2003 Ate 16/02/2008
 A Partir de: 03/05/2010 Ate 31/07/2010
 Processo N.: 1000000741407
 Nome: (20886/1) MARIA DAS GRACAS SILVA
 Cargo/Função: (3441) PROFESSOR EDUC. BASICA
 Quinquênio de Referência: 21/01/1990 Ate 20/01/1995
 A Partir de: 16/05/2010 Ate 14/07/2010
 Processo N.: 1000000576433
 Nome: (17111/1) MARIA DAS MONTANHAS MOREIRA
 Cargo/Função: (3441) PROFESSOR EDUC. BASICA
 Quinquênio de Referência: 13/02/1999 Ate 12/02/2004
 A Partir de: 09/05/2010 Ate 06/08/2010
 Processo N.: 1000000697888
 Nome: (6878/1) MARIA DE FATIMA ALMEIDA MARASINI
 Cargo/Função: (3441) PROFESSOR EDUC. BASICA
 Quinquênio de Referência: 01/04/2001 Ate 31/03/2006
 A Partir de: 03/05/2010 Ate 31/07/2010
 Processo N.: 1000000575515
 Nome: (28908/1) MARIA DE FATIMA BEZERRA
 Cargo/Função: (3441) PROFESSOR EDUC. BASICA
 Quinquênio de Referência: 22/02/2003 Ate 21/02/2008
 A Partir de: 09/05/2010 Ate 06/08/2010
 Processo N.: 1000000851470
 Nome: (28696/3) MARIA DE FATIMA BOMFIM MARTIN LOPES
 Cargo/Função: (4731) TEC ADM EDUC PROFISSIONALIZADO-30
 Quinquênio de Referência: 01/02/1998 Ate 31/01/2003
 A Partir de: 03/05/2010 Ate 31/07/2010
 Processo N.: 1000000579010
 Nome: (46682/1) MARIA DE FATIMA PEREIRA DOS REIS
 Cargo/Função: (3441) PROFESSOR EDUC. BASICA
 Quinquênio de Referência: 01/09/1998 Ate 31/08/2003
 A Partir de: 09/05/2010 Ate 06/08/2010
 Processo N.: 1000000632177
 Nome: (36441/1) MARIA DE JESUS CARVALHO LIMA
 Cargo/Função: (3441) PROFESSOR EDUC. BASICA
 Quinquênio de Referência: 01/03/2003 Ate 29/02/2008
 A Partir de: 10/05/2010 Ate 07/08/2010
 Processo N.: 1000000699547
 Nome: (11981/1) MARIA DE OLIVEIRA CURADO DA MATA
 Cargo/Função: (4740) APOIO ADM EDUC PROFISSIONALIZADO-30
 Quinquênio de Referência: 15/03/2000 Ate 14/03/2005
 A Partir de: 02/05/2010 Ate 31/05/2010

<p>Processo N.: 1000000547452 Nome: (2352/1) MARIA DIAS DA CONCEICAO Cargo/Função: (2330) ESPECIALISTA DE EDUCACAO Quinquênio de Referência: 01/11/1997 Ate 31/10/2002 A Partir de: 20/05/2010 Ate 17/08/2010</p>	<p>A Partir de: 03/05/2010 Ate 31/07/2010 Processo N.: 1000000698433 Nome: (6075/1) MARIVETE DO CARMO ARRUDA GALVAO Cargo/Função: (3441) PROFESSOR EDUC. BASICA Quinquênio de Referência: 08/02/2004 Ate 07/02/2009 A Partir de: 10/05/2010 Ate 07/08/2010</p>
<p>Processo N.: 1000000848988 Nome: (19277/1) MARIA DO CARMO BEZERRA DA SILVA Cargo/Função: (3441) PROFESSOR EDUC. BASICA Quinquênio de Referência: 11/02/2000 Ate 10/02/2005 A Partir de: 09/05/2010 Ate 06/08/2010</p>	<p>Processo N.: 1000000852434 Nome: (12120/1) MAURO ANTONIO MOI Cargo/Função: (3441) PROFESSOR EDUC. BASICA Quinquênio de Referência: 01/03/1990 Ate 28/02/1995 A Partir de: 19/05/2010 Ate 16/08/2010</p>
<p>Processo N.: 1000000579701 Nome: (16152/1) MARIA DOS ANJOS AGUIAR Cargo/Função: (4740) APOIO ADM EDUC PROFISSIONALIZADO-30 Quinquênio de Referência: 13/06/1998 Ate 12/06/2003 A Partir de: 04/05/2010 Ate 01/08/2010</p>	<p>Processo N.: 1000000589028 Nome: (47211/1) MEIRE AGUIAR DE FRANCA CAPPELARI Cargo/Função: (3441) PROFESSOR EDUC. BASICA Quinquênio de Referência: 28/07/1998 Ate 27/07/2003 A Partir de: 30/05/2010 Ate 28/06/2010</p>
<p>Processo N.: 1000000702557 Nome: (14715/1) MARIA ELIZABETH RAMOS DE SALLES Cargo/Função: (3441) PROFESSOR EDUC. BASICA Quinquênio de Referência: 17/02/2003 Ate 16/02/2008 A Partir de: 09/05/2010 Ate 06/08/2010</p>	<p>Processo N.: 1000000590827 Nome: (5405/1) MILCE ISABEL SILVA RODRIGUES Cargo/Função: (4731) TEC ADM EDUC PROFISSIONALIZADO-30 Quinquênio de Referência: 01/05/2000 Ate 30/04/2005 A Partir de: 30/05/2010 Ate 30/06/2010</p>
<p>Processo N.: 1000000857062 Nome: (2498/1) MARIA EVANGELINA COSTA ASSUNCAO Cargo/Função: (3441) PROFESSOR EDUC. BASICA Quinquênio de Referência: 23/11/2003 Ate 22/11/2008 A Partir de: 09/05/2010 Ate 06/08/2010</p>	<p>Processo N.: 1000000573569 Nome: (11704/1) NAID FELICIANO BARBOSA DA SILVA Cargo/Função: (4731) TEC ADM EDUC PROFISSIONALIZADO-30 Quinquênio de Referência: 15/02/2002 Ate 14/02/2007 A Partir de: 02/05/2010 Ate 30/07/2010</p>
<p>Processo N.: 1000000587611 Nome: (19412/1) MARIA GUILHERMINA DA SILVA Cargo/Função: (3441) PROFESSOR EDUC. BASICA Quinquênio de Referência: 07/08/2004 Ate 06/08/2009 A Partir de: 09/05/2010 Ate 06/08/2010</p>	<p>Processo N.: 1000000699723 Nome: (18075/1) NEIDE CAPISTRANO DA SILVA Cargo/Função: (3441) PROFESSOR EDUC. BASICA Quinquênio de Referência: 13/02/2004 Ate 12/02/2009 A Partir de: 02/05/2010 Ate 30/07/2010</p>
<p>Processo N.: 1000000846141 Nome: (305/1) MARIA JOSE GARCIA DA SILVA Cargo/Função: (4731) TEC ADM EDUC PROFISSIONALIZADO-30 Quinquênio de Referência: 05/03/1995 Ate 04/03/2000 A Partir de: 03/05/2010 Ate 31/07/2010</p>	<p>Processo N.: 1000000843952 Nome: (20094/1) NEILA MARIA DE ALMEIDA COSTA MARQUES Cargo/Função: (3441) PROFESSOR EDUC. BASICA Quinquênio de Referência: 21/01/2000 Ate 20/01/2005 A Partir de: 29/05/2010 Ate 27/06/2010</p>
<p>Processo N.: 1000000810722 Nome: (29160/1) MARIA LENIR BERTONCELLO Cargo/Função: (3441) PROFESSOR EDUC. BASICA Quinquênio de Referência: 20/02/2004 Ate 19/02/2009 A Partir de: 02/05/2010 Ate 30/07/2010</p>	<p>Processo N.: 1000000698388 Nome: (19039/1) NEIRIAN RASMUSSEN FACHIM Cargo/Função: (3441) PROFESSOR EDUC. BASICA Quinquênio de Referência: 13/08/2004 Ate 12/08/2009 A Partir de: 10/05/2010 Ate 07/08/2010</p>
<p>Processo N.: 100000059190 Nome: (35888/1) MARIA LUCIA MARIN DA SILVA Cargo/Função: (3441) PROFESSOR EDUC. BASICA Quinquênio de Referência: 03/03/2001 Ate 02/03/2006 A Partir de: 03/05/2010 Ate 30/06/2010</p>	<p>Processo N.: 1000000698262 Nome: (32818/1) NILCE APARECIDA ALVES DALLA COSTA Cargo/Função: (3441) PROFESSOR EDUC. BASICA Quinquênio de Referência: 22/02/1993 Ate 21/02/1998 A Partir de: 02/05/2010 Ate 30/07/2010</p>
<p>Processo N.: 1000000587830 Nome: (18503/1) MARIA NAZARETH DIVINA ZARK PIVATTO Cargo/Função: (3441) PROFESSOR EDUC. BASICA Quinquênio de Referência: 01/04/1998 Ate 31/03/2003 A Partir de: 02/05/2010 Ate 30/07/2010</p>	<p>Processo N.: 1000000846952 Nome: (35511/1) NILSON JAMES DE FREITAS Cargo/Função: (3441) PROFESSOR EDUC. BASICA Quinquênio de Referência: 01/03/2003 Ate 28/02/2008 A Partir de: 17/05/2010 Ate 15/07/2010</p>
<p>Processo N.: 1000000702629 Nome: (66372/1) MARIA NEUZA DA SILVA Cargo/Função: (4740) APOIO ADM EDUC PROFISSIONALIZADO-30 Quinquênio de Referência: 06/11/2001 Ate 05/11/2006 A Partir de: 01/05/2010 Ate 29/07/2010</p>	<p>Processo N.: 1000000587371 Nome: (15414/1) ODETE NEVES DE SOUZA Cargo/Função: (3441) PROFESSOR EDUC. BASICA Quinquênio de Referência: 13/05/2003 Ate 12/05/2008 A Partir de: 09/05/2010 Ate 06/08/2010</p>
<p>Processo N.: 1000000588379 Nome: (4760/1) MARIA NUNES DE ARAUJO Cargo/Função: (4740) APOIO ADM EDUC PROFISSIONALIZADO-30 Quinquênio de Referência: 10/04/1996 Ate 09/04/2001 A Partir de: 09/05/2010 Ate 06/08/2010</p>	<p>Processo N.: 1000000855733 Nome: (66360/1) OLINDA ALMEIDA DA CRUZ Cargo/Função: (4740) APOIO ADM EDUC PROFISSIONALIZADO-30 Quinquênio de Referência: 25/10/2001 Ate 24/10/2006 A Partir de: 03/05/2010 Ate 01/06/2010</p>
<p>Processo N.: 1000000704534 Nome: (43750/1) MARIA REGINA DA SILVA Cargo/Função: (3441) PROFESSOR EDUC. BASICA Quinquênio de Referência: 03/03/2001 Ate 02/03/2006 A Partir de: 09/05/2010 Ate 06/08/2010</p>	<p>Processo N.: 1000000593958 Nome: (20056/1) OTEMAL EVA DE ARRUDA SILVA Cargo/Função: (3441) PROFESSOR EDUC. BASICA Quinquênio de Referência: 21/01/1990 Ate 20/01/1995 A Partir de: 09/05/2010 Ate 06/08/2010</p>
<p>Processo N.: 1000000852432 Nome: (7723/1) MARIA RONDON DA SILVA Cargo/Função: (4740) APOIO ADM EDUC PROFISSIONALIZADO-30 Quinquênio de Referência: 01/08/1983 Ate 31/07/1988 A Partir de: 02/05/2010 Ate 30/07/2010</p>	<p>Processo N.: 1000000839979 Nome: (29001/1) RAIMUNDO RODRIGUES LEITE Cargo/Função: (1325) PORTEIRO (EM EXTINCAO) Quinquênio de Referência: 08/02/2002 Ate 07/02/2007 A Partir de: 30/05/2010 Ate 27/08/2010</p>
<p>Processo N.: 1000000578407 Nome: (1300/1) MARIA SOCORRO DE JESUS NASCIMENTO Cargo/Função: (3441) PROFESSOR EDUC. BASICA Quinquênio de Referência: 24/03/1995 Ate 23/03/2000 A Partir de: 02/05/2010 Ate 30/07/2010</p>	<p>Processo N.: 1000000698295 Nome: (13249/1) RIOMAR GARCIA Cargo/Função: (3441) PROFESSOR EDUC. BASICA Quinquênio de Referência: 15/02/1997 Ate 14/02/2002 A Partir de: 19/05/2010 Ate 16/08/2010</p>
<p>Processo N.: 1000000589989 Nome: (22180/1) MARIA SUELI GARUTTI ROSSAFA Cargo/Função: (3441) PROFESSOR EDUC. BASICA Quinquênio de Referência: 29/08/2000 Ate 28/08/2005 A Partir de: 09/05/2010 Ate 30/06/2010</p>	<p>Processo N.: 1000000550265 Nome: (16574/1) RITA DA SILVA FRANÇA Cargo/Função: (3441) PROFESSOR EDUC. BASICA Quinquênio de Referência: 01/08/2003 Ate 31/07/2008 A Partir de: 09/05/2010 Ate 06/08/2010</p>
<p>Processo N.: 1000000699959 Nome: (34223/1) MARIA URBINA DA SILVA Cargo/Função: (3441) PROFESSOR EDUC. BASICA Quinquênio de Referência: 01/03/1998 Ate 28/02/2003 A Partir de: 10/05/2010 Ate 07/08/2010</p>	<p>Processo N.: 1000000575295 Nome: (1296/1) ROMAO BISPO MACIEL Cargo/Função: (3441) PROFESSOR EDUC. BASICA Quinquênio de Referência: 01/03/1985 Ate 28/02/1990 A Partir de: 02/05/2010 Ate 30/07/2010</p>
<p>Processo N.: 1000000570062 Nome: (15518/1) MARIENE LEITE NASCIMENTO SOARES Cargo/Função: (4731) TEC ADM EDUC PROFISSIONALIZADO-30 Quinquênio de Referência: 17/02/2003 Ate 16/02/2008 A Partir de: 30/05/2010 Ate 27/08/2010</p>	<p>Processo N.: 1000000703884 Nome: (70107/3) ROMEU DONATTI Cargo/Função: (3441) PROFESSOR EDUC. BASICA Quinquênio de Referência: 01/02/2005 Ate 31/01/2010 A Partir de: 21/05/2010 Ate 18/08/2010</p>
<p>Processo N.: 1000000741034 Nome: (30439/1) MARINEZ ANDREOLLA DA SILVA Cargo/Função: (3441) PROFESSOR EDUC. BASICA Quinquênio de Referência: 22/02/1998 Ate 21/02/2003 A Partir de: 18/05/2010 Ate 15/08/2010</p>	<p>Processo N.: 1000000593274 Nome: (96774/1) ROSA CRISTINA SANCHES DE ANDRADE TOLEDO Cargo/Função: (3441) PROFESSOR EDUC. BASICA Quinquênio de Referência: 29/07/1998 Ate 28/07/2003 A Partir de: 09/05/2010 Ate 06/08/2010</p>
<p>Processo N.: 1000000857099 Nome: (84608/1) MARIO ROCHA PASSOS Cargo/Função: (3441) PROFESSOR EDUC. BASICA Quinquênio de Referência: 01/02/2000 Ate 01/02/2005</p>	<p>Processo N.: 1000000570015 Nome: (16270/1) ROSA MARIA CORREIA DE OLIVEIRA REIS Cargo/Função: (4731) TEC ADM EDUC PROFISSIONALIZADO-30</p>

Quinquênio de Referência: 14/03/2003 Ate 13/03/2008
A Partir de: 03/05/2010 Ate 31/07/2010
Processo N.: 1000000589515
Nome: (29250/1) ROSE MARI DE OLIVEIRA
Cargo/Função: (3441) PROFESSOR EDUC. BASICA
Quinquênio de Referência: 01/03/2003 Ate 28/02/2008
A Partir de: 09/05/2010 Ate 06/08/2010
Processo N.: 1000000571686
Nome: (41172/1) ROSELI BORGES DE ARAUJO GONCALVES
Cargo/Função: (3441) PROFESSOR EDUC. BASICA
Quinquênio de Referência: 01/03/2003 Ate 28/02/2008
A Partir de: 02/05/2010 Ate 30/07/2010
Processo N.: 1000000586579
Nome: (20686/1) SANDRA HELENA ZAMAR JOSETTI
Cargo/Função: (3441) PROFESSOR EDUC. BASICA
Quinquênio de Referência: 07/08/1989 Ate 06/08/1994
A Partir de: 02/05/2010 Ate 30/07/2010
Processo N.: 1000000701375
Nome: (26498/1) SILMA NOVAIS SILVA
Cargo/Função: (4731) TEC ADM EDUC PROFISSIONALIZADO-30
Quinquênio de Referência: 18/03/2003 Ate 17/03/2008
A Partir de: 09/05/2010 Ate 06/08/2010
Processo N.: 1000000851306
Nome: (54055/10) SILVIA FIGUEIREDO DE SOUSA
Cargo/Função: (3441) PROFESSOR EDUC. BASICA
Quinquênio de Referência: 14/03/2000 Ate 13/03/2005
A Partir de: 03/05/2010 Ate 01/06/2010
Processo N.: 1000000846439
Nome: (65840/5) SIRLEI TEREZINHA COLLA BLOCK
Cargo/Função: (4740) APOIO ADM EDUC PROFISSIONALIZADO-30
Quinquênio de Referência: 21/01/2005 Ate 20/01/2010
A Partir de: 02/05/2010 Ate 30/07/2010
Processo N.: 1000000846410
Nome: (57225/2) SIRLENE MACHADO PEREIRA
Cargo/Função: (3441) PROFESSOR EDUC. BASICA
Quinquênio de Referência: 01/02/2000 Ate 31/01/2005
A Partir de: 04/05/2010 Ate 01/08/2010
Processo N.: 1000000739627
Nome: (89027/1) SIRLENE MARIA BISPO SILVA
Cargo/Função: (4740) APOIO ADM EDUC PROFISSIONALIZADO-30
Quinquênio de Referência: 01/06/2000 Ate 31/05/2005
A Partir de: 10/05/2010 Ate 07/08/2010
Processo N.: 1000000573857
Nome: (56336/3) SOELI INES LAGO
Cargo/Função: (4740) APOIO ADM EDUC PROFISSIONALIZADO-30
Quinquênio de Referência: 21/08/1995 Ate 20/08/2000
A Partir de: 31/05/2010 Ate 26/06/2010
Processo N.: 1000000578660
Nome: (40027/5) SONIA MARIA DA SILVA
Cargo/Função: (4731) TEC ADM EDUC PROFISSIONALIZADO-30
Quinquênio de Referência: 01/06/2000 Ate 31/05/2005
A Partir de: 03/05/2010 Ate 31/07/2010
Processo N.: 1000000842761
Nome: (37953/1) SONIA SANTANA COSTA
Cargo/Função: (3441) PROFESSOR EDUC. BASICA
Quinquênio de Referência: 12/02/2000 Ate 11/02/2005
A Partir de: 06/05/2010 Ate 03/08/2010
Processo N.: 1000000589346
Nome: (36794/1) SONJA TEREZINHA RIBEIRO DA SILVA
Cargo/Função: (3441) PROFESSOR EDUC. BASICA
Quinquênio de Referência: 01/03/1998 Ate 28/02/2003
A Partir de: 02/05/2010 Ate 30/07/2010
Processo N.: 1000000848750
Nome: (18222/1) STELA MARIS VALERIANO DA SILVA
Cargo/Função: (3441) PROFESSOR EDUC. BASICA
Quinquênio de Referência: 13/02/2004 Ate 12/02/2009
A Partir de: 09/05/2010 Ate 06/08/2010
Processo N.: 1000000572916
Nome: (1256/1) SUELY TEREZINHA SANCHES DA SILVA
Cargo/Função: (4731) TEC ADM EDUC PROFISSIONALIZADO-30
Quinquênio de Referência: 02/05/2004 Ate 01/05/2009
A Partir de: 10/05/2010 Ate 07/08/2010
Processo N.: 1000000590934
Nome: (18507/1) TANIA MARIA DE SIQUEIRA EUGENIO RODRIGUES
Cargo/Função: (3441) PROFESSOR EDUC. BASICA
Quinquênio de Referência: 13/02/2004 Ate 12/02/2009
A Partir de: 23/05/2010 Ate 20/08/2010
Processo N.: 1000000591028
Nome: (14758/1) TEREZINHA SEIBERT
Cargo/Função: (3441) PROFESSOR EDUC. BASICA
Quinquênio de Referência: 17/02/2003 Ate 16/02/2008
A Partir de: 09/05/2010 Ate 06/08/2010
Processo N.: 1000000854211
Nome: (49440/7) TRUJILO MIGUEL PEREIRA
Cargo/Função: (3441) PROFESSOR EDUC. BASICA
Quinquênio de Referência: 01/02/2000 Ate 31/01/2005
A Partir de: 24/05/2010 Ate 21/08/2010
Processo N.: 1000000587522
Nome: (1255/1) VALDEMEIA ALVES MARCHEZAN
Cargo/Função: (4731) TEC ADM EDUC PROFISSIONALIZADO-30
Quinquênio de Referência: 01/09/1999 Ate 31/08/2004
A Partir de: 02/05/2010 Ate 31/05/2010
Processo N.: 1000000851545
Nome: (36269/5) VALDISA MENEZES LOPES PIOTTO
Cargo/Função: (4731) TEC ADM EDUC PROFISSIONALIZADO-30
Quinquênio de Referência: 28/02/2001 Ate 27/02/2006
A Partir de: 01/05/2010 Ate 29/07/2010
Processo N.: 1000000848816
Nome: (30777/1) VANDERLI ZUCHINI DANUNCIACAO

Cargo/Função: (3441) PROFESSOR EDUC. BASICA
Quinquênio de Referência: 22/02/1998 Ate 21/02/2003
A Partir de: 01/05/2010 Ate 29/07/2010
Processo N.: 1000000842823
Nome: (14803/1) VANI LIONIZIA DA SILVA MOREIRA
Cargo/Função: (3441) PROFESSOR EDUC. BASICA
Quinquênio de Referência: 17/02/1998 Ate 16/02/2003
A Partir de: 10/05/2010 Ate 08/07/2010
Processo N.: 1000000589768
Nome: (23013/1) VANIL RODRIGUES
Cargo/Função: (3441) PROFESSOR EDUC. BASICA
Quinquênio de Referência: 13/02/2004 Ate 12/02/2009
A Partir de: 09/05/2010 Ate 06/08/2010
Processo N.: 1000000589741
Nome: (15355/1) VENANCIO VIEIRA FILHO
Cargo/Função: (3441) PROFESSOR EDUC. BASICA
Quinquênio de Referência: 17/02/1998 Ate 16/02/2003
A Partir de: 09/05/2010 Ate 06/08/2010
Processo N.: 1000000575789
Nome: (43640/1) VERA LUCIA RODRIGUES MOREIRA SETIM
Cargo/Função: (3441) PROFESSOR EDUC. BASICA
Quinquênio de Referência: 30/07/1998 Ate 29/07/2003
A Partir de: 10/05/2010 Ate 07/08/2010
Processo N.: 1000000571185
Nome: (40214/1) VERONILIO BENTO DA CHAGA
Cargo/Função: (3441) PROFESSOR EDUC. BASICA
Quinquênio de Referência: 10/01/1999 Ate 09/01/2004
A Partir de: 02/05/2010 Ate 30/07/2010
Processo N.: 1000000570045
Nome: (3165/1) VIRGILIA EUNICE DE SENA VIANNA
Cargo/Função: (3441) PROFESSOR EDUC. BASICA
Quinquênio de Referência: 01/03/1985 Ate 28/02/1990
A Partir de: 10/05/2010 Ate 07/08/2010
Processo N.: 1000000703896
Nome: (36333/1) VIRGINIA DA SILVA PEREIRA BRAGA
Cargo/Função: (3441) PROFESSOR EDUC. BASICA
Quinquênio de Referência: 01/03/1998 Ate 28/02/2003
A Partir de: 28/05/2010 Ate 25/08/2010
PUBLICADA, REGISTRADA, CUMPRA-SE.
Cuiabá-MT, 23 de Abril de 2010.
Rosa Neide Sandes de Almeida
Secretário de Estado de Educação

BOLETIM DE PESSOAL/SEUDUC/00338/2010

DE: 23/04/2010

O Secretário de Estado de Educação no uso de suas atribuições que lhes são conferidas por lei,
Resolve: RETIFICAR
Evento: LICENÇA PREMIO - GOZO
Processo N.: 62619/2010

Nome: (1668/1) MARILSA RODRIGUES DA SILVA
Cargo/Função: (4731) TEC ADM EDUC PROFISSIONALIZADO-30
Quinquênio de Referência: 01/09/1999 Ate 31/08/2004
A Partir de: 24/08/2009 Ate 21/11/2009
PUBLICADA, REGISTRADA, CUMPRA-SE.
Cuiabá-MT, 23 de Abril de 2010.
Rosa Neide Sandes de Almeida
Secretário de Estado de Educação

SETECS

SECRETARIA DE ESTADO DE TRABALHO EMPREGO CIDADANIA E ASSISTÊNCIA SOCIAL

BOLETIM DE PESSOAL/SETECS/00062/2010

DE: 23/04/2010

O Sec Est Trab, Emp, Cid e Assist Social no uso de suas atribuições que lhes são conferidas por lei,
Resolve: DEFERIR
Evento: LICENÇA PARA TRATAMENTO DE SAUDE
Processo N.:

Nome: (84050/6) BEATRIZ MORESCHI
Cargo/Função: (11665) FUNÇÃO DGA 10 LC/266 SERVIDOR
Un. Adm: (150436) SUPERINT. DO LAR DA CRIANÇA
A Partir de: 29/03/2010 Até 27/04/2010
PUBLICADA, REGISTRADA, CUMPRA-SE.
Cuiabá-MT, 23 de Abril de 2010.
Roseli de Fatima Meira Barbosa
Sec Est Trab, Emp, Cid e Assist Social

BOLETIM DE PESSOAL/SETECS/00063/2010

DE: 23/04/2010

O Sec Est Trab, Emp, Cid e Assist Social no uso de suas atribuições que lhes são conferidas por lei,
Resolve: DEFERIR
Evento: LICENÇA PARA TRATAMENTO DE SAUDE EM PESSOA DA FAMILIA
Processo N.:

Nome: (80039/1) EROTILDES DE OLIVEIRA BARROS
Cargo/Função: (6025) TECNICO DESENV. ECON. SOCIAL
Un. Adm: (140520) GER. DE PROTEÇÃO ESPECIAL
A Partir de: 09/04/2010 Até 07/06/2010
PUBLICADA, REGISTRADA, CUMPRA-SE.
Cuiabá-MT, 23 de Abril de 2010.
Roseli de Fatima Meira Barbosa
Sec Est Trab, Emp, Cid e Assist Social

SES**SECRETARIA DE ESTADO DE SAÚDE**

BOLETIM DE PESSOAL/SES/00315/2010

DE: 23/04/2010

O Secretário de Estado de Saúde no uso de suas atribuições que lhes são conferidas por lei,

Resolve: DEFERIR

Evento: LICENCA PARA TRATAMENTO DE SAUDE EM PESSOA DA FAMILIA

Processo N.:

Nome: (95466/1) ELIETE DOS ANCHIETA

Cargo/Função: (4987) APOIO DE SERVICOS DO SUS

Un. Adm: (137421) DIR. TÉCNICA DO H. R. DE RONDONÓPOLIS

A Partir de: 29/03/2010 Até 18/04/2010

PUBLICADA, REGISTRADA, CUMPRÁ-SE.

Cuiabá-MT, 23 de Abril de 2010.

Kamil Hussein Fares

Secretário de Estado de Saúde

BOLETIM DE PESSOAL/SES/00314/2010

DE: 23/04/2010

O Secretário de Estado de Saúde no uso de suas atribuições que lhes são conferidas por lei,

Resolve: DEFERIR

Evento: LICENCA PARA TRATAMENTO DE SAUDE

Processo N.:

Nome: (42518/1) ANA MARIA DA CONCEICAO

Cargo/Função: (4960) ASSISTENTE DO SUS

Un. Adm: (085286) SECRET.MUNIC.DE SAUDE DE BARRA DO GARCAS

A Partir de: 06/04/2010 Até 05/05/2010

Processo N.:

Nome: (60361/1) EDNEY DE LACERDA CINTRA

Cargo/Função: (4987) APOIO DE SERVICOS DO SUS

Un. Adm: (151580) GER. DE VIGILÂNCIA EM SAÚDE-E.R.S. DE CÁCERES

A Partir de: 14/04/2010 Até 12/06/2010

Processo N.:

Nome: (43534/1) GLADES DA SILVA RIOS

Cargo/Função: (4960) ASSISTENTE DO SUS

Un. Adm: (151530) GER. DE VIGILÂNCIA EM SAÚDE-E.R.S. BARRA DO

GARÇAS

A Partir de: 13/04/2010 Até 12/05/2010

Processo N.:

Nome: (94372/2) HUDSON MARCELO DA COSTA

Cargo/Função: (5665) PROF. NIVEL SUPERIOR SUS - MEDICO

Un. Adm: (136123) GER.DE TRATAMENTO FORA DO DOMICILIO

A Partir de: 12/04/2010 Até 11/05/2010

Processo N.:

Nome: (94372/1) HUDSON MARCELO DA COSTA

Cargo/Função: (5665) PROF. NIVEL SUPERIOR SUS - MEDICO

Un. Adm: (136972) GER. DE ASSISTÊNCIA ESPECIALIZADA DO CRIDAC DO

SUS

A Partir de: 12/04/2010 Até 11/05/2010

Processo N.:

Nome: (114517/1) LENIL DE ARRUDA E SILVA

Cargo/Função: (4944) TECNICO DO SUS

Un. Adm: (136107) GER.PRE-HOSPITALAR

A Partir de: 13/04/2010 Até 11/06/2010

Processo N.:

Nome: (117070/1) LILIANA DE ALMEIDA OLIVEIRA BUENO

Cargo/Função: (4960) ASSISTENTE DO SUS

Un. Adm: (136590) GER.DE BIOSSEGURANCA E QUALIDADE DO MTL

A Partir de: 12/04/2010 Até 21/04/2010

Processo N.:

Nome: (95340/1) MARIA JOSE GONCALVES DE MELO

Cargo/Função: (4960) ASSISTENTE DO SUS

Un. Adm: (137421) DIR. TÉCNICA DO H. R. DE RONDONÓPOLIS

A Partir de: 16/04/2010 Até 14/07/2010

Processo N.:

Nome: (86372/3) MILTON GUSTAVO FLEURY

Cargo/Função: (4910) PROFISSIONAL NIV. SUPERIOR DO SUS

Un. Adm: (111376) CEN.INT.ASSIST.PSICO-SOC.ADAUTO BOTELHO

A Partir de: 12/04/2010 Até 26/04/2010

Processo N.:

Nome: (95219/1) SALETE MIORANDO

Cargo/Função: (4987) APOIO DE SERVICOS DO SUS

Un. Adm: (137421) DIR. TÉCNICA DO H. R. DE RONDONÓPOLIS

A Partir de: 15/04/2010 Até 14/05/2010

Processo N.:

Nome: (95444/2) VALDIR DEWEES

Cargo/Função: (4910) PROFISSIONAL NIV. SUPERIOR DO SUS

Un. Adm: (137413) GER. FINANC. E ORÇAMENTÁRIA DO H.R.DE

RONDONÓPOLIS

A Partir de: 10/04/2010 Até 19/04/2010

Processo N.:

Nome: (111514/1) ZIRLENE ONEZIO MARTINS

Cargo/Função: (4944) TECNICO DO SUS

Un. Adm: (111376) CEN.INT.ASSIST.PSICO-SOC.ADAUTO BOTELHO

A Partir de: 01/04/2010 Até 15/04/2010

PUBLICADA, REGISTRADA, CUMPRÁ-SE.

Cuiabá-MT, 23 de Abril de 2010.

Kamil Hussein Fares

Secretário de Estado de Saúde

ADMINISTRAÇÃO INDIRETA**UNEMAT****UNIVERSIDADE DO ESTADO DE MATO GROSSO**

BOLETIM DE PESSOAL/UNEMAT/00054/2010

DE: 23/04/2010

O Reitor-Presidente da FUNEMT no uso de suas atribuições que lhes são conferidas por lei,

Resolve: DEFERIR

Evento: LICENCA PARA TRATAMENTO DE SAUDE

Processo N.:

Nome: (127749/1) DANIELA LAMARTINA DO CARMO BARBOSA

Cargo/Função: (11905) AGENTE UNIVERSITARIO LC 321

Un. Adm: (054771) GABINETE DE DIRECAO

A Partir de: 12/04/2010 Até 26/04/2010

Processo N.:

Nome: (125053/1) LAYSSA AMELIA LIMA LEITE PINTEL

Cargo/Função: (11905) AGENTE UNIVERSITARIO LC 321

Un. Adm: (016667) FUNDACAO ENSINO SUPERIOR M.T - FESMT

A Partir de: 19/04/2010 Até 26/04/2010

Processo N.:

Nome: (126153/1) RENATA LOURENCO

Cargo/Função: (11905) AGENTE UNIVERSITARIO LC 321

Un. Adm: (058114) DIV. DE ENSINO A DISTANCIA

A Partir de: 12/04/2010 Até 26/04/2010

PUBLICADA, REGISTRADA, CUMPRÁ-SE.

Cuiabá-MT, 23 de Abril de 2010.

Taisir Mahmudo Karim

Reitor-Presidente da FUNEMT

BOLETIM DE PESSOAL/UNEMAT/00055/2010

DE: 23/04/2010

O Reitor-Presidente da FUNEMT no uso de suas atribuições que lhes são conferidas por lei,

Resolve: DEFERIR

Evento: LICENCA A GESTANTE

Processo N.:

Nome: (130278/2) ALINE CRISTINA ARAUJO ALCANTARA

Cargo/Função: (11800) PROFESSOR UNEMAT LC 320

Un. Adm: (058203) DEP. DE CIENCIAS BIOLOGICAS

A Partir de: 13/04/2010 Até 09/10/2010

PUBLICADA, REGISTRADA, CUMPRÁ-SE.

Cuiabá-MT, 23 de Abril de 2010.

Taisir Mahmudo Karim

Reitor-Presidente da FUNEMT

AGER**AGÊNCIA ESTADUAL DE REGULAÇÃO**

BOLETIM DE PESSOAL/AGER/00001/2010

DE: 23/04/2010

O Presidente Regulador da AGER/MT no uso de suas atribuições que lhes são conferidas por lei,

Resolve: DEFERIR

Evento: LICENCA PREMIO - GOZO

Processo N.: 222733/2010

Nome: (97126/1) JOMINI FALCAO FREITAS

Cargo/Função: (9997) ANALISTA REGULADOR

Quinquênio de Referência: 01/01/2000 Ate 31/12/2004

A Partir de: 22/04/2010 Ate 06/05/2010

PUBLICADA, REGISTRADA, CUMPRÁ-SE.

Cuiabá-MT, 23 de Abril de 2010.

Marcia Gloria Vandoni de Moura

Presidente Regulador da AGER/MT

IMEQ/MT**INSTITUTO DE METROLOGIA E QUALIDADE INDUSTRIAL**

BOLETIM DE PESSOAL/IMEQ/00015/2010

DE: 23/04/2010

O Presidente do IMEQ/MT no uso de suas atribuições que lhes são conferidas por lei,

Resolve: DEFERIR

Evento: LICENCA PARA TRATAMENTO DE SAUDE

Processo N.:

Nome: (51783/5) MARIA AMELIA BRANDAO ALVES
 Cargo/Função: (4081) TECNICO METROLOGICO
 Un. Adm: (142255) COORD. DE FISCALIZAÇÃO DE PRODUTOS
 A Partir de: 30/03/2010 Até 28/04/2010
 PUBLICADA, REGISTRADA, CUMPRA-SE.
 Cuiabá-MT, 23 de Abril de 2010.
 Jair José Durigon
 Presidente do IMEQ/MT

INTERMAT**INSTITUTO DE TERRAS DE MATO GROSSO**

BOLETIM DE PESSOAL/INTERMAT/00021/2010 DE: 23/04/2010

O Presidente do INTERMAT no uso de suas atribuições que lhes são conferidas por lei,

Resolve: DEFERIR

Evento: LICENCA PARA TRATAMENTO DE SAUDE
 Processo N.:

Nome: (79910/1) MAISA MARIA DA SILVA LIMA
 Cargo/Função: (5711) AGENTE FUNDIARIO
 Un. Adm: (138231) GER.DE CONTROLE E ACOMPANH.DE PROCESSO
 A Partir de: 08/04/2010 Até 07/05/2010
 PUBLICADA, REGISTRADA, CUMPRA-SE.
 Cuiabá-MT, 23 de Abril de 2010.
 Afonso Dalberto
 Presidente do INTERMAT

BOLETIM DE PESSOAL/INTERMAT/00022/2010 DE: 23/04/2010

O Presidente do INTERMAT no uso de suas atribuições que lhes são conferidas por lei,

Resolve: DEFERIR

Evento: LICENCA PREMIO - GOZO

Processo N.: 266630/2010

Nome: (79712/1) ANA ALENIR ALVES DE SANTANA
 Cargo/Função: (5711) AGENTE FUNDIARIO
 Quinquênio de Referência: 10/08/2003 Ate 09/08/2008
 A Partir de: 03/05/2010 Ate 01/07/2010

Processo N.: 64914-7/2000

Nome: (79979/1) ROBERTO NEPOMUCENO DOS SANTOS
 Cargo/Função: (5711) AGENTE FUNDIARIO
 Quinquênio de Referência: 04/07/1995 Ate 03/07/2000
 A Partir de: 14/05/2002 Ate 11/08/2002

Processo N.: 91808/2010

Nome: (80056/1) WALDIR DIAS
 Cargo/Função: (5711) AGENTE FUNDIARIO
 Quinquênio de Referência: 01/11/2004 Ate 31/10/2009
 A Partir de: 22/02/2010 Ate 23/03/2010
 PUBLICADA, REGISTRADA, CUMPRA-SE.
 Cuiabá-MT, 23 de Abril de 2010.
 Afonso Dalberto
 Presidente do INTERMAT

DETRAN**DEPARTAMENTO ESTADUAL DE TRÂNSITO**

BOLETIM DE PESSOAL/DETRAN/00040/2010 DE: 23/04/2010

O Presidente do Departamento Estadual de Trânsito no uso de suas atribuições que lhes são conferidas por lei,

Resolve: DEFERIR

Evento: LICENCA PARA TRATAMENTO DE SAUDE

Processo N.:

Nome: (126755/1) CORACY ALICE FERNANDES MENDONCA
 Cargo/Função: (5428) AGENTE DO SERVICO DE TRANSITO
 Un. Adm: (102423) COORDENADORIA DE CREDENCIAMENTO
 A Partir de: 05/04/2010 Até 24/04/2010
 PUBLICADA, REGISTRADA, CUMPRA-SE.
 Cuiabá-MT, 23 de Abril de 2010.
 Teodoro Moreira Lopes
 Presidente do Departamento Estadual de Trânsito

LICITAÇÃO**SECRETARIAS****SINFRA****INFRA-ESTRUTURA**

SECRETARIA DE ESTADO DE INFRAESTRUTURA
 ATO DE RECONHECIMENTO E RATIFICAÇÃO DE
 DISPENSA DE LICITAÇÃO Nº 003/2010.

PROCESSO Nº 160381/2010 – SINFRA

ASSUNTO: Reconhecimento e Ratificação de Dispensa de Licitação.

Reconheço ser dispensável a licitação, referente aos serviços emergenciais para manutenção de rodovia não pavimentada, na Rodovia MT-206, Trecho: Entº MT-208 – Paranaita – Rio Apiacás, numa extensão de 85,0 Km, com fundamento no Inciso IV, do artigo 24 da Lei 8.666/93, atendido ao disposto no artigo 26, parágrafo único, itens II e III do mesmo diploma legal, tendo em vista o constante do presente processo, o qual foi submetido a exame da douta Assessoria II - Assuntos Jurídicos, que emitiu parecer favorável as folhas 29 a 32, constantes do processo nº 160381/2010-SINFRA.

Ratifico, nos termos do artigo 26 da Lei 8.666/93 e suas alterações, a decisão supra por atender aos requisitos legais.

Cuiabá, 23 de abril de 2010.

Vilceu Francisco Marcheti

Secretário de Estado de Infra-Estrutura

SECRETARIA DE ESTADO DE INFRAESTRUTURA**AVISO DE ERRATA****CONCORRÊNCIAS – EDITAIS Nºs: 021, 022, 023, 024 e 025/2010.**

A Secretaria de Estado de Infraestrutura, através da Superintendência de Licitação, torna público que, nas Concorrências - Editais nºs: 021, 022, 023, 024 e 025/2010, no item dos referidos Editais, ONDE SE LÊ: 7.5.2 – Da Comprovação da Aptidão Técnica

LEIA-SE: 7.5.3. Da Comprovação da Aptidão Técnica.

Permanecem inalteradas as demais condições do Edital.

Cuiabá, 23 de abril de 2010.

Eduardo Tomio Iwashita

Superintendente de Licitação

VISTO:

Vilceu Francisco Marcheti

Secretário de Estado de Infraestrutura

SECRETARIA DE ESTADO DE INFRAESTRUTURA**RESULTADO DE JULGAMENTO****CONCORRÊNCIA Nº 031/2009**

A Secretaria de Estado de Infraestrutura, através da Superintendência de Licitação/Comissão de Licitação, torna público o resultado Concorrência nº 031/2009, para construção de Bases Físicas para Instalação de Agroindústrias para a Agricultura Familiar em diversos Municípios do Estado de Mato Grosso, divididos em 6 (seis) lotes, sendo: Lote 01: Região de Cuiabá-MT, Lote 02: Região de Confresa-MT, Lote 03: Região de Cáceres-MT, Lote 04: Região de Diamantino-MT, Lote 05: Região de Sinop-MT e Lote 06: Região de Barra do Garças-MT.

LOTES 01 E 02:

EMPRESA VENCEDORA:

H.L. NOGUEIRA DE MENEZES LTDA.

LOTES 03 E 04:

EMPRESA VENCEDORA:

CONSTRUTORA, SERVIÇOS E COMÉRCIO SÃO LUIZ LTDA.

LOTES 05 E 06:

EMPRESA VENCEDORA:

ASSECON – ASSESSORIA E CONSTRUÇÕES LTDA.

Cuiabá, 23 de abril de 2010

Eduardo Tomio Iwashita

Superintendente de Licitação

VISTO:

Vilceu Francisco Marcheti

Secretário de Estado de Infraestrutura

SEJUSP**JUSTIÇA E SEGURANÇA PÚBLICA**

PARECER TÉCNICO Nº 89/GAB-SAENS/2010

PROTOCOLO Nº 352421/2009 e 922005/2009 - Pregão nº 143/2009

INTERESSADO: LORENA P. MACHADO STUDIO INFORMÁTICA.

ASSUNTO: Atraso na entrega dos produtos. Fato não amparado pela Teoria da Imprevisão. Aplicação de Multa.

DESPACHO

I – R. Hoje;

II – Após analisar o processo supracitado, HOMOLOGO por seus fundamentos o Parecer nº 89/GAB-SAENS/2010, acostados às fls. (265/270), que sugere APLICAÇÃO DE MULTA pelo atraso à empresa LORENA P. MACHADO STUDIO INFORMÁTICA, pela inexecução Parcial pela Contratada ao que foi avençado com o Estado por meio desta Secretaria.

III - Publique-se;

IV - À Coordenadoria de Patrimônio e Almoxarifado para as demais providências quanto ao pagamento da NF nº 932, fl. (246), nos moldes estabelecidos neste Parecer.

Cuiabá, 19 de abril de 2010.

 RONALDO IBARRA PAPA
 Secretário Adjunto Executivo do Núcleo Segurança

ESTADO DE MATO GROSSO
SECRETARIA DE ESTADO DE JUSTIÇA E SEGURANÇA PÚBLICA
FUNDO ESTADUAL DE SEGURANÇA PÚBLICA – FESP
COORDENADORIA DE AQUISIÇÃO E CONTRATOS
GERÊNCIA DE AQUISIÇÕES

PRIMEIRO ADENDO AO EDITAL DE PREGÃO Nº 011/2010/SEJUSP

O Fundo Estadual de Segurança Pública torna público para conhecimento de todos os interessados que estará disponível no site da Secretaria de Administração (www.sad.mt.gov.br) adendo ao Edital de Pregão nº 011/2010/SEJUSP, marcado para ser realizado no dia 28/04/2010 às 14:30 horas (horário local).

Cuiabá-MT, 23 de abril de 2010.

Maria José Garcia Joaquim
Coordenadora de Aquisições
e Contratos

ESTADO DE MATO GROSSO
SECRETARIA DE ESTADO DE JUSTIÇA E SEGURANÇA PÚBLICA
FUNDO ESTADUAL DE SEGURANÇA PÚBLICA – FESP
COORDENADORIA DE AQUISIÇÃO E CONTRATOS
GERÊNCIA DE AQUISIÇÕES

PRIMEIRO ADENDO AO EDITAL DE PREGÃO Nº 014/2010/SEJUSP

O Fundo Estadual de Segurança Pública torna público para conhecimento de todos os interessados que estará disponível no site da Secretaria de Administração (www.sad.mt.gov.br) adendo ao Edital de Pregão nº 014/2010/SEJUSP, marcado para ser realizado no dia 28/04/2010 às 08:30 horas (horário local).

Cuiabá-MT, 23 de abril de 2010.

Maria José Garcia Joaquim
Coordenadora de Aquisições e Contratos
COAC/SEJUSP

ESTADO DE MATO GROSSO
SECRETARIA DE ESTADO DE JUSTIÇA E SEGURANÇA PÚBLICA
FUNDO ESTADUAL DE SEGURANÇA PÚBLICA – FESP
COORDENADORIA DE AQUISIÇÃO E CONTRATOS
GERÊNCIA DE AQUISIÇÕES

PRIMEIRO ADENDO AO EDITAL DE PREGÃO Nº 018/2010/SEJUSP

O Fundo Estadual de Segurança Pública torna público para conhecimento de todos os interessados que estará disponível no site da Secretaria de Administração (www.sad.mt.gov.br) adendo ao Edital de Pregão nº 018/2010/SEJUSP, marcado para ser realizado no dia 28/04/2010 às 08:30 horas (horário local).

Cuiabá-MT, 23 de abril de 2010.

Maria José Garcia Joaquim
Coordenadora de Aquisições
e Contratos

SEJUSP/MT

AVISO DE ABERTURA DO PREGÃO PRESENCIAL Nº 019/2010

OBJETO: Contratação de empresa especializada em serviço de manutenção corretiva e preventiva e corretiva de central de iluminação e sistema de prevenção a incêndio, grupo gerador STEMAC automático, bomba d'água, motor WEG, motor de indução trifásico e moto-bomba destinada a atender a Polícia Judiciária Civil de Mato Grosso – PJC/MT.

DATA: 07/05/2010

HORÁRIO: 14h30min (Horário local)

LOCAL DA AUDIÊNCIA PÚBLICA: Secretaria de Estado de Administração – SAD
Rua. Transversal, Bloco "C", s/nº, Centro Político Administrativo – Cuiabá/MT, CEP: 78.050-970

SALA DE PREGÕES Nº: 03

AQUISIÇÃO DO EDITAL: www.sad.mt.gov.br

INFORMAÇÕES: SEJUSP/MT – Telefone: (0xx65) 3613-8138 – Fax: (0xx65) 3613-5528

PREGOEIROS: Maria José Garcia Joaquim / Marcos Roberto Sovinski / Sandro dos Santos Caillava / Waldez Moura Tapajós

SECRETÁRIO EXECUTIVO DO NÚCLEO SEGURANÇA: Ronaldo Ibarra Papa

SEJUSP / MT

DATA DE ABERTURA DO PREGÃO PRESENCIAL Nº 024/2010

Objeto: Aquisição de Material de Consumo – Gêneros Alimentícios, material de higiene e limpeza, copa e cozinha para atender a atender a Penitenciária Feminina Ana Maria do Couto May e Colônia Penal Agrícola de Palmeiras, conforme especificações deste Edital e seus anexos.

Data: 07/05/2010.

Horário: 08:30 horas (horário local).

Local da Audiência Pública: Secretaria de Estado de Administração - SAD / Palácio Paiaguás, Bloco III - Cuiabá / MT - Sala de pregões nº 04.

Aquisição do Edital: www.sad.mt.gov.br

Informações: SEJUSP / MT - Telefone: (0xx65) 3613 - 8138 / Fax: (0xx65) 3613 - 5528.

Pregoeiro(s): Maria José Garcia Joaquim / Marcos Roberto Sovinski / Sandro dos Santos Caillava.

Ordenador de Despesas: Diógenes Gomes Curado Filho.

SICME

INDÚSTRIA COMÉRCIO E MINAS E ENERGIA

AVISO DE INEXIGIBILIDADE DE LICITAÇÃO/SICME/SOE

A Comissão Permanente de Licitação, instituída pela Portaria nº 003/2010/GS/SOE, de 01 de março de 2010, em nome do Núcleo Sistêmico Socioeconômico - SOE da Secretaria de Estado de Indústria, Comércio, Minas e Energia - SICME, torna público, para conhecimento de todos os interessados, a **INEXIGIBILIDADE DE LICITAÇÃO** para contratação de empresa especializada em serviços de montagem, desmontagem, decoração, iluminação e apoio logístico, para a realização do FESTIVAL INTERNACIONAL DE PESCA, no Município de Cáceres/MT, a realizar-se no período de 24 de abril a 02 de maio de 2010, com base no artigo 25, caput, da Lei n.º 8.666/93.

Cuiabá, 23 de abril de 2010.

Agnaldo Ferreira dos Santos

Presidente da Comissão Permanente de Licitação/SOE

INEXIGIBILIDADE DE LICITAÇÃO/SICME/SOE

Considerando estarem presentes os pressupostos legais que regem a matéria, **RATIFICO** os termos da Autorização nº 234/2010/SAD, constante do processo administrativo de protocolo n.º 237989/2010, e **AUTORIZO** a contratação por **inexigibilidade de licitação** à contratação de empresa especializada em serviços de montagem, desmontagem, decoração, iluminação e apoio logístico, para a realização do FESTIVAL INTERNACIONAL DE PESCA, no Município de Cáceres/MT, a realizar-se no período de 24 de abril a 02 de maio de 2010, referente ao valor total de R\$ 40.000,00 (quarenta mil reais) tudo com espeque no artigo 25, caput, da Lei n.º 8.666/93.

As despesas decorrentes desta contratação estão previstas na seguinte dotação orçamentária: Órgão 17101, Projeto Atividade: 3646 Elemento de Despesa: 3390.3900, Fonte: 101.

E para a eficácia dos atos, **DETERMINO** que a presente ratificação e autorização sejam publicadas no Diário Oficial do Estado de Mato Grosso, conforme prevê o artigo 26, caput, da Lei n.º 8.666/93.

Cuiabá, 23 de abril de 2010.

PEDRO JAMIL NADAF

Secretário de Estado de Indústria, Comércio, Minas e Energia – SICME

MÁRCIO LUIZ DE MESQUITA

Secretário Executivo do Núcleo Socioeconômico

P.S: O original encontra-se devidamente assinado.

PROCURADORIA GERAL DE JUSTIÇA

ATO Nº 101/2010-PGJ

O PROCURADOR-GERAL DE JUSTIÇA, no uso de suas atribuições legais e nos termos do artigo 5º, da Resolução nº 33/2009-CPJ, resolve: **CRENCIAR a estagiária aprovada no último Exame de Seleção**, publicado no Diário Oficial do Estado em 02/12/09, para exercer suas atribuições, conforme ordem de classificação abaixo:

COMARCA DE ITIQUIRA-MT

CLASSIFICAÇÃO	NOME	RG	DATA DE ENTRADA EM EXERCÍCIO
2º	Maissa Almeida de Jesus	1741733-3/MT	22/04/2010

Cuiabá, 22 de abril de 2010.

MARCELO FERRA DE CARVALHO
Procurador-Geral de Justiça

PORTARIA Nº 186/2010-PGJ

O PROCURADOR-GERAL DE JUSTIÇA, no uso de suas atribuições legais,

RESOLVE:

Conceder ao Dr. **ALEXANDRE DE MATOS GUEDES**, Promotor de Justiça, 30 (trinta) dias de **férias individuais**, referente ao exercício de 2009, com efeitos a partir do dia **10.05.2010**, conforme Processo nº 002240-001/2010.

Conceder ao Dr. **MAURO PODEROSO DE SOUZA**, Promotor de Justiça, 30 (trinta) dias de **férias individuais**, referente ao exercício de 2007, com efeitos a partir do dia **31.05.2010**, conforme Processo nº 002002-001/2010.

Conceder à Drª **DANIELE CREMA DA ROCHA**, Promotora de Justiça Substituta, 30 (trinta) dias de **férias individuais**, referente ao exercício de 2010, para serem gozados da seguinte forma: 15 (quinze) dias a partir do dia **03.05.2010** e 15 (quinze) dias a partir do dia **30.08.2010**, conforme Processo nº 001881-001/2010.

Conceder à Drª **FABIANA DA COSTA SILVA**, Promotora de Justiça, 30 (trinta) dias de **férias individuais**, referente ao exercício de 2009, com efeitos a partir do dia **28.05.2010**, conforme Processo nº 002171-001/2010.

Conceder ao Dr. **ADALTO JOSÉ DE OLIVEIRA**, Promotor de Justiça, 30 (trinta) dias de **férias individuais**, referente ao exercício de 2007, com efeitos a partir do dia **03.05.2010**, conforme Processo nº 002176-001/2010.

Retificar, em parte, a Portaria nº 754/2009-PGJ, que concedeu ao Dr. **CLÁUDIO CESAR MATEO CAVALCANTE**, Promotor de Justiça, 30 (trinta) dias de **férias individuais**, referente ao exercício de 2006, a partir do dia 05.07.2010, para que seja considerado o gozo das férias acima mencionada, com efeitos a partir do dia **31.05.2010**, conforme Processo nº 002003-001/2010.

Conceder ao Dr. **MIGUEL SLHESARENKO JUNIOR**, Promotor de Justiça, 02 (dois) dias de **férias coletivas**, remanescentes do exercício de 2000, com efeitos a partir do dia **22.04.2010**, conforme Processo nº 002258-001/2010.

Conceder ao Dr. **HENRIQUE DE CARVALHO PUGLIESI**, Promotor de Justiça Substituto, 30 (trinta) dias de **férias individuais**, referente ao exercício de 2010, sendo 10 (dez) dias convertidos em abono pecuniário e o gozo de 20 (vinte) dias a partir do dia **23.05.2010**, conforme Processo nº 002231-001/2010.

Conceder ao Dr. **SIGER TUTIYA**, Procurador de Justiça, 30 (trinta) dias de **férias compensatórias**, sendo 09 (nove) dias referente ao plantão de 20 a 28.12.2007, 12 (doze) dias referente ao plantão de 20 a 31.12.2007 e 09 (nove) dias referente ao plantão de 20 a 28.12.2009, para que sejam gozados a partir do dia **27.04.2010**, conforme Processo nº 002057-001/2010.

Retificar, em parte, a Portaria nº 128/2010-PGJ, que concedeu ao Dr. **MARCELO DOS SANTOS ALVES CORRÊA**, Promotor de Justiça,

01 (um) dia de **férias compensatórias**, remanescentes do plantão de 28.12.2008 a 06.01.1990, no dia 18.03.2010, para que seja considerado o gozo das férias acima mencionada, com efeitos retroativos ao dia **26.03.2010**, conforme Processo nº 002040-001/2010.

Conceder ao Dr. **ALMIR TADEU ARRUDA GUIMARÃES**, Promotor de Justiça, 12 (doze) dias de **férias compensatórias**, referente ao plantão de 20 a 31.12.1997, para serem gozados da seguinte forma: 02 (dois) dias a partir do dia **22.04.2010** e 10 (dez) dias com efeitos a partir do dia **09.03.2011**, conforme Processo nº 002268-001/2010.

Retificar, em parte, a Portaria nº 762/2009-PGJ, que concedeu à Drª **TAIANA CASTRILLON DIONELLO**, Promotora de Justiça, 08 (oito) dias de **férias compensatórias**, remanescentes do plantão de 20.12.2008 a 06.01.2009, a partir do dia 26.04.2010, para que seja considerado o gozo das férias acima mencionada, da seguinte forma:

02 (dois) dias com efeitos retroativos a **19.04.2010**;

05 (cinco) dias a partir do dia **15.03.2011**, e,

01 (um) dia em **1º.06.2011**, conforme Processo nº 002119-001/2010.

Conceder ao Dr. **WDISON LUIZ FRANCO MENDES**, Promotor de Justiça, 18 (dezoito) dias de **férias compensatórias**, referente ao plantão de 20.12.2009 a 06.01.2010, para serem gozados da seguinte forma:

02 (dois) dias com efeitos retroativos a **19.04.2010**;

10 (dez) dias a partir do dia **1º.09.2010**;

03 (três) dias a partir do dia **13.10.2010**, e,

03 (três) dias a partir do dia **03.11.2010**, conforme Processo nº 002079-001/2010.

Registrada. Publicada. Cumpra-se.

Cuiabá, 22 de abril de 2010.

Marcelo Ferra de Carvalho
Procurador-Geral de Justiça

PORTARIA nº 075/2010-DG

A DIRETORA GERAL DA PROCURADORIA GERAL DE JUSTIÇA, no uso de suas atribuições legais,

RESOLVE:

Conceder à servidora **NULCÉLIA LUZIA MARTINS PEREIRA**, oficial de diligência, 30 (trinta) dias de **férias regulamentares**, referente ao exercício de 2009/2010, sendo 10 (dez) dias convertidos em abono pecuniário e o gozo de 20 (vinte) dias, da seguinte forma: 10 (dez) dias a partir do dia **12.07.2010** e 10 (dez) dias a partir do dia **06.01.2011**, conforme Processo nº 002133-001/2010.

Conceder à servidora **ROSANA BORGES ALVES**, assistente ministerial, 30 (trinta) dias de **férias regulamentares**, referente ao exercício de 2009/2010, a partir do dia **18.10.2010**, conforme Processo nº 002155-001/2010.

Conceder ao servidor **PATRICIA ALMEIDA ANDREATO LEME**, agente administrativo, 30 (trinta) dias de **férias regulamentares**, referente ao exercício de 2009/2010, sendo 10 (dez) dias convertidos em abono pecuniário e o gozo de 20 (vinte) dias da seguinte forma: 10 (dez) dias a partir do dia **09.08.2010** e 10 (dez) dias a partir do dia **10.01.2011**, conforme Processo nº 002184-001/2010.

Conceder ao servidor **ANDRÉ DIAS FIUZA**, oficial de diligência, 30 (trinta) dias de **férias regulamentares**, referente ao exercício de 2009/2010, sendo 10 (dez) dias convertidos em abono pecuniário e o gozo de 20 (vinte) dias, da seguinte forma: 10 (dez) dias a partir do dia **24.05.2010** e 10 (dez) dias a partir do dia **27.12.2010**, conforme Processo nº 002194-001/2010.

Conceder à servidora **IVONE GONÇALVES**, assistente ministerial, 30 (trinta) dias de **férias regulamentares**, referente ao exercício de 2009/2010, sendo 15 (quinze) dias a partir do dia **03.05.2010** e 15 (quinze) dias a partir do dia **02.07.2010**, conforme Processo nº 002131-001/2010.

Conceder à servidora **AUREA CRISTINA RAFFA DO PRADO**, assistente ministerial, 30 (trinta) dias de **férias regulamentares**, referente ao exercício de 2009/2010, sendo 10 (dez) dias convertidos em abono pecuniário e o gozo de 20 (vinte) dias a partir do dia **28.06.2010**, conforme Processo nº 002073-001/2010.

Conceder ao servidor **VINICIUS PINTO DUARTE**, oficial de diligência, 30 (trinta) dias de **férias regulamentares**, referente ao exercício de 2008/2009, sendo 10 (dez) dias convertidos em abono pecuniário e

o gozo de 20 (vinte) dias a partir do dia 14.05.2010, conforme Processo nº 002108-001/2010.

Conceder à servidora **GEOVANA BUENO DA SILVA**, assistente ministerial, 30 (trinta) dias de férias regulamentares, referente ao exercício de 2009/2010, sendo 10 (dez) dias convertidos em abono pecuniário e o gozo de 20 (vinte) dias a partir do dia 14.05.2010, conforme Processo nº 002104-001/2010.

Conceder à servidora **ADRIANY RÉGIS LIMA**, assistente ministerial, 30 (trinta) dias de férias regulamentares, referente ao exercício de 2009/2010, sendo 15 (quinze) dias a partir do dia 19.05.2010 e 15 (quinze) dias a partir do dia 13.10.2010, conforme Processo nº 00 2 1 3 7 - 001/2010.

Retificar, em parte, a Portaria nº 241/2009-DG, que concedeu ao servidor **JOSÉ LUIZ FERRER JÚNIOR**, assistente ministerial, 10 (dez) dias de férias regulamentares, remanescentes do exercício de 2008/2009, que seriam gozados a partir do dia 22.04.2010, para que seja considerado o gozo das férias acima mencionada, a partir do dia 21.07.2010, conforme Processo nº 002125-001/2010.

Conceder à servidora **ELIANA BERNANDES VILELA**, analista jurídico, 02 (dois) dias de dispensa do serviço, com base no artigo 98, da Lei 9.504/97, por ter prestado serviços à Justiça Eleitoral nos Pleitos Eleitorais de 2008, com efeitos retroativos a 19.04.2010, conforme Processo nº 002072-001/2010.

Conceder à servidora **JULIANA PAOLINI BETTARELLO**, assistente ministerial, 05 (cinco) dias de Licença para Tratamento de Saúde, conforme Atestado Médico, nos termos do artigo 230, da Lei Complementar nº 04/90, alterada pela Lei Complementar nº 12/92 e regulamentado pelo artigo 1º, do Ato Administrativo nº 259/2006-PGJ, com efeitos retroativos a 01.03.2010, conforme Processo nº 0022205-001/2010.

Conceder à servidora **CIDÁLIA JOSEFINA ALVES DA ROCHA**, auxiliar de agente administrativo, 30 (trinta) dias de Licença para Tratamento de Saúde, conforme Atestado Médico e Laudo Pericial - SAD/MT, nos termos do artigo 230, da Lei Complementar nº 04/90, alterada pela Lei Complementar nº 12/92 e regulamentado pelo artigo 2º, do Ato Administrativo nº 259/2006-PGJ, com efeitos retroativos a 25.03.2010, conforme Processo nº 001936-001/2010.

Conceder à servidora **SILVANA SANTOS SPINELLI RODRIGUES**, auxiliar de agente administrativo, 16 (dezesseis) dias de Licença para Tratamento de Saúde, sendo 02 (dois) dias com efeitos retroativos a 15.03.2010 e 14 (catorze) dias com efeitos retroativos a 22.03.2010, conforme Atestado Médico e Laudo Pericial SAD/MT, nos termos do artigo 230, da Lei Complementar nº 04/90, alterada pela Lei Complementar nº 12/92 e regulamentado pelos artigos 1º e 2º, do Ato Administrativo nº 259/2006-PGJ, conforme Processo nº 001656-001/2010.

Conceder ao servidor **VÉLSIO DE SOUSA MATOS**, oficial de diligência, 05 (cinco) dias de Licença para Tratamento de Saúde, conforme Atestado Médico, nos termos do artigo 230, da Lei Complementar nº 04/90, alterada pela Lei Complementar nº 12/92 e regulamentado pelo artigo 1º, do Ato Administrativo nº 259/2006-PGJ, com efeitos retroativos a 05.04.2010, conforme Processo nº 002220-001/2010.

Conceder ao servidor **EMERSON PINHEIRO LEITE**, agente administrativo, 10 (dez) dias de Licença para Tratamento de Saúde, conforme Atestado Médico e Laudo Pericial- SAD/MT, nos termos do artigo 230 da Lei Complementar nº 04/90, alterada pela Lei Complementar nº 12/92 e regulamentado pelo artigo 2º, do Ato Administrativo nº 259/2006-PGJ com efeitos retroativos ao dia 25.03.2010, conforme Processo nº 001783-001/2010.

Conceder à servidora **SANDRA PROFETA CARDOSO BARRETO BRESCOVICI**, assessora de procurador, 03 (três) dias de Licença para Tratamento de Saúde, conforme atestado Médico, nos termos do artigo 230, da Lei Complementar nº 04/90, alterada pela Lei Complementar nº 12/92 e regulamentado pelo artigo 1º, do Ato Administrativo nº 259/2006-PGJ, com efeitos retroativos aos dias 02.09 e 29.03.2010, conforme Processo nº 002094-001/2010.

Conceder ao servidor **EDSON RODRIGO LEODORO**, agente administrativo, 03 (três) dias de Licença para Tratamento de Saúde em pessoa da família, conforme Atestado Médico, nos termos do artigo 105, da Lei Complementar nº 04/90, alterada pela Lei Complementar nº 12/92 e regulamentado pelo artigo 6º, do Ato Administrativo nº 259/2006-PGJ, com efeitos retroativos ao dia 29.03.2010, conforme Processo nº 002068-001/2010.

Conceder ao servidor **GONÇALBERT TORRES DE PAULA**, analista jurídico, 03 (três) dias de Licença para Tratamento de Saúde, conforme atestado Médico, nos termos do artigo 230, da Lei Complementar nº 04/90, alterada pela Lei Complementar nº 12/92 e regulamentado pelo artigo 1º, do Ato Administrativo nº 259/2006-PGJ, com efeitos retroativos aos dias 22, 23 e 26.03.2010, conforme Processo nº 002089-001/2010.

Conceder ao servidor **RENATO FRAGA COSTA**, assistente ministerial, 10 (dez) dias de Licença para Tratamento de Saúde, conforme Atestado Médico, nos termos do artigo 230, da Lei Complementar nº 04/90, alterada pela Lei Complementar nº 12/92 e regulamentado pelo artigo 2º, do Ato Administrativo nº 259/2006-PGJ, com efeitos retroativos ao dia 12.04.2010, conforme Processo nº 002091-001/2010.

Conceder à servidora **MARIA DAS GRAÇAS PEREIRA LEITE TRUFFI**, auxiliar de agente administrativo, 02 (dois) dias de Licença para Tratamento de Saúde, conforme Atestado Médico, nos termos do artigo 230, da Lei Complementar nº 04/90, alterada pela Lei Complementar nº 12/92 e regulamentado pelo artigo 1º, do Ato Administrativo nº 259/2006-PGJ, com efeitos retroativos ao dia 16.03.2010, conforme Processo nº 002086-001/2010.

Conceder à servidora **KARLA PARDIM VILAS BOAS**, oficial de diligência, 01 (um) dia de Licença para Tratamento de Saúde, conforme Atestado Médico, nos termos do artigo 230, da Lei Complementar nº 04/90, alterada pela Lei Complementar nº 12/92 e regulamentado pelo artigo 1º, do Ato Administrativo nº 259/2006-PGJ, com efeitos retroativos ao dia 03.03.2010, conforme Processo nº 002143-001/2010.

Conceder à servidora **EDNIR CAMPOS SIQUEIRA DE CAMPOS**, agente administrativo, 04 (quatro) dias de Licença para Tratamento de Saúde, conforme Atestado Médico, nos termos do artigo 230, da Lei Complementar nº 04/90, alterada pela Lei Complementar nº 12/92 e regulamentado pelo artigo 1º, do Ato Administrativo nº 259/2006-PGJ, com efeitos retroativos ao dia 09.03.2010, conforme Processo nº 002173-001/2010.

Conceder ao servidor **HENRIQUE JOSE JANUZZI**, analista jurídico, 04 (quatro) dias de Licença para Tratamento de Saúde, conforme Atestado Médico, nos termos do artigo 230, da Lei Complementar nº 04/90, alterada pela Lei Complementar nº 12/92 e regulamentado pelo artigo 1º, do Ato Administrativo nº 259/2006-PGJ, com efeitos retroativos ao dia 09.03.2010, conforme Processo nº 002180-001/2010.

Conceder ao servidor **EMERSON PINHEIRO LEITE**, agente administrativo, 05 (cinco) dias consecutivos de Licença Paternidade, de acordo com certidão de nascimento, com fulcro no art. 7º, inciso XIX, da Constituição Federal e nos termos do artigo 236, da Lei Complementar nº 04/90, com efeitos retroativos a 10.04.2010, conforme Processo nº 002135-001/2010.

Conceder à servidora **KARLA PARDIM VILAS BOAS**, oficial de diligência, 04 (quatro) dias de Licença para Tratamento de Saúde, conforme Atestado Médico, nos termos do artigo 230, da Lei Complementar nº 04/90, alterada pela Lei Complementar nº 12/92 e regulamentado pelo artigo 1º, do Ato Administrativo nº 259/2006-PGJ, com efeitos retroativos ao dia 08.03.2010, conforme Processo nº 002145-001/2010.

Conceder ao servidor **ROBSON DUPIM DIAS**, assistente ministerial, 05 (cinco) dias de Licença para Tratamento de Saúde, conforme Atestado Médico, nos termos do artigo 230, da Lei Complementar nº 04/90, alterada pela Lei Complementar nº 12/92 e regulamentado pelo artigo 1º, do Ato Administrativo nº 259/2006-PGJ, com efeitos retroativos ao dia 26.03.2010, conforme Processo nº 002159-001/2010.

Registrada. Publicada. Cumpra-se.

Cuiabá, 22 de abril de 2010.

Cláudia Di Giácomo Mariano
Diretora Geral

AVISO DE LICITAÇÃO

Edital n.º: 016/2010-MP/PGJ. **Modalidade:** PREGÃO PRESENCIAL **Tipo:** MENOR PREÇO. **Data e horário da Sessão:** 06 DE MAIO DE 2010, ÀS 09h. **Credenciamento:** 08h30. **Objeto da Licitação:** CONTRATAÇÃO DE PESSOA JURÍDICA PARA PRESTAÇÃO DE CONSULTORIA ESPECIALIZADA NA IMPLANTAÇÃO DE SERVIDOR DE APLICAÇÃO JBOSS, DESENVOLVIMENTO E IMPLANTAÇÃO DE SISTEMA COMPUTACIONAL PARA OPERAÇÕES DE AUTENTICAÇÃO ÚNICA EM APLICAÇÕES WEB COM CENTRALIZAÇÃO DOS PROCESSOS DE AUTENTICAÇÃO E FORNECIMENTO DE TREINAMENTO, conforme especificações constantes no edital e seus anexos. **LOCAL DA SESSÃO PÚBLICA DE DISPUTAS:** Ministério Público do Estado de Mato Grosso, à Rua Quatro, S/Nº, Centro Político e Administrativo - CPA, CEP 78049-921, Cuiabá, Mato Grosso. **AQUISIÇÃO DO EDITAL:** No site www.mp.mt.gov.br (link Licitações), podendo também ser obtido pelo e-mail licitacoes@mp.mt.gov.br, ou na Gerência de Licitações, endereço supracitado, em dias úteis, das 8h às 11h30 e das 14h às 17h30, mediante a apresentação de Disquete/Pendrive.

Cuiabá-MT, 23 de abril de 2010.

Eduardo Maximiliano Queiroz de Souza
Pregoeiro Oficial

Port. nº 664/2009-PGJ de 18.08.09, DOE/MT de 25.08.09.

DEFENSORIA PÚBLICA

INEXIGIBILIDADE DE LICITAÇÃO N. 002-2010

Processo nº: 210374/2010

Partes: Defensoria Pública do Estado de Mato Grosso e Jornal A Gazeta LTDA.
Objeto: Assinatura anual do Jornal A Gazeta LTDA, em conformidade com a proposta da contratada.
Fundamento: Artigo 25, inciso I da Lei 8.666/93; Parecer Jurídico 179/2010/AT/DP/MT.
Valor: R\$ 650,00 (Seiscentos e cinquenta reais)
Vigência: 12(doze) meses, a partir da assinatura.
Dotação Orçamentária: Programa: 036, Projeto Atividade: 2007, Elemento Despesa: 3390.3900, Fonte: 100.

Cuiabá, 23 de abril de 2010.

DJALMA SABO MENDES JUNIOR
 Defensor Público Geral do Estado

INEXIGIBILIDADE DE LICITAÇÃO N. 003-2010

Processo nº: 248565/2010

Partes: Defensoria Pública do Estado de Mato Grosso e Marcos Aurélio Durce - ME
Objeto: Assinatura anual do Jornal Diário de Cuiabá, em conformidade com a proposta da contratada.
Fundamento: Artigo 25, inciso I da Lei 8.666/93; Parecer Jurídico nº 180/2010/AT/DP/MT.
Valor: R\$ 650,00 (Seiscentos e cinquenta reais)
Vigência: 12(doze) meses, a partir da assinatura.

Dotação Orçamentária: Programa: 036, Projeto Atividade: 2007, Elemento Despesa: 3390.3900, Fonte: 100.

Cuiabá 23 abril 2010.

DJALMA SABO MENDES JUNIOR
 Defensor Público Geral do Estado

DISPENSA DE LICITAÇÃO Nº 006/2010/DP/MT

Processo nº. 195599/2010

Partes: Defensoria Pública do Estado de Mato Grosso e Sra. Marli L. Bertaglia da Silva.
Objeto: Locação de bem imóvel urbano de propriedade da Locadora, localizado em Tangará da Serra/ MT, sendo destinado, exclusivamente, para abrigar as instalações do Núcleo da Defensoria Pública naquele município.
Fundamento Legal: artigo 24, X e 26 da Lei 8.666/93, conforme consta nos autos do Procedimento nº 195599/2010, Parecer Técnico nº 198/2010/AT/DPMT.

Valor anual: R\$ 11.725,00 (onze mil setecentos e vinte e cinco reais).
Dotação Orçamentária:
 Programa 036; Projeto Atividade: 2005; Elemento de Despesa: 33903600; Fonte: 100.
Órgão: 10101

Cuiabá, 20 de abril de 2010.

DJALMA SABO MENDES JUNIOR
 Defensor Público Geral

TRIBUNAL DE CONTAS

SECRETARIA DE GESTÃO/LICITAÇÕES

TRIBUNAL DE CONTAS DO ESTADO DE MATO GROSSO	
AVISO DE LICITAÇÃO	
PREGÃO PRESENCIAL N. 05/2010	
LOCAL E DATA	Dia 06 de maio de 2010, na Escola Superior de Contas Conselheiro Oscar da Costa Ribeiro, situado no Centro Político Administrativo, em Cuiabá-MT
OBJETO	Registro de preços para futura e eventual contratação de empresa especializada em fornecimento de condicionadores de ar, conforme especificações e quantidades descritas no termo de referência n. 119/2010.
CRENCIAMENTO	Das 8:30 (oito horas e trinta minutos) até as 9:00 (nove horas) Horário de Mato Grosso.
ABERTURA DAS PROPOSTAS	9:00 (nove horas) Horário de Mato Grosso.
AQUISIÇÃO DO EDITAL	Os interessados poderão retirar o Edital Completo e obter informações sobre a licitação, no Núcleo de Gestão de Contratos, Convênios e Parcerias do Tribunal de Contas, de segunda à sexta-feira, no horário das 8 às 18 horas, pelo telefone (65) 3613-7549, ou através do site www.tce.mt.gov.br .

Cuiabá, 23 de abril de 2010

Carlos José de Campos
 Pregoeiro Oficial

Oziel Martins da Silva
 Pregoeiro Oficial

COORDENADORIA DE GESTÃO DE PESSOAS

PORTARIA Nº 082/2010

O PRESIDENTE DO TRIBUNAL DE CONTAS DO ESTADO DE MATO GROSSO, no uso de suas atribuições legais e regimentais, com fulcro no inciso XXII do artigo 21 do Regimento Interno – Resolução nº 14/2007,

RESOLVE:

Constituir, na forma do disposto no artigo 169, §§ 1º e 2º da Resolução nº 14, de 25.09.2007 – Regimento Interno do Tribunal de Contas, Comissão Técnica para acompanhamento e análise das contas do Governador do Estado, exercício de 2009, com apresentação de relatório conclusivo no prazo regimental, observando o disposto no § 3º do artigo supracitado, composta pelos seguintes servidores:

* pela Secretaria de Controle Externo da Terceira Relatoria:
 - MÁRCIA REGINA DE LARA – Auditora Pública Externa – Coordenadora
 - ANA CAROLLINA SOUZA WINTER – Auditora Pública Externa
 - MARIA CELESTINA BATISTA – Auditora Pública Externa
 - VICTOR AUGUSTO GODOY – Auditor Público Externo
 - EDINETE SILVA PEREIRA – Técnica Instrutiva e de Controle

* pela Secretaria de Controle Externo de Obras e Serviços de Engenharia:

- NARDA CONSUELO VITÓRIO NEIVA SILVA – Auditora Pública Externa
 - BENEDITO CARLOS TEIXEIRA SEROR – Auditor Público Externo
 - NELSON YUWAO KAWAHARA – Auditor Público Externo
 - HELÓISA AUXILIADORA BOAVENTURA DE MORAES – Técnica Instrutiva e de Controle

* Suporte Técnico de Informática:
 - CLÁUDIO FERRAZ

Publique-se. Registre-se. Cumpra-se.

Gabinete da Presidência do Tribunal de Contas do Estado de Mato Grosso, em Cuiabá, 20 de abril de 2010.

Conselheiro VALTER ALBANO DA SILVA
 Presidente

*Reproduz-se por ter saído incorreta

SECRETARIA GERAL DO TRIBUNAL PLENO

RELAÇÃO DE EDITAIS Nº. 239/CN/2010
 EDITAIS DE NOTIFICAÇÃO DO EXMO. SR. CONSELHEIRO CAMPOS NETO

PROCESSO Nº. 16.257-4/2009
INTERESSADOS(A) PREFEITURA MUNICIPAL DE CUIABÁ
 INSTITUTO MUNICIPAL DE PREVIDÊNCIA SOCIAL DOS SERVIDORES DE CUIABÁ - CUIABAPREV
 GESTOR(A) RONALDO ROSA TAVEIRA
 ASSUNTO APOSENTADORIA

Nos termos dos artigos 59, inciso III; 60, parágrafo único e 61, inciso II, da Lei Complementar Estadual nº. 269/2007, c/c os artigos, 257, inciso IV e 258, inciso IV, da Resolução TCE-MT nº. 14/2007, devido a falta de resposta ao ofício nº. 243/2010/TCE-MT/CN, **NOTIFICO** o(a) Sr.(a) Ronaldo Rosa Taveira, Diretor Executivo do Instituto de Previdência Social dos Servidores de Cuiabá – CUIABAPREV, para que no prazo de **15 (quinze) dias**, manifeste-se a respeito do relatório técnico de fls. 85 e 86-TCE, devendo informar na resposta o número deste processo, anexando os documentos necessários à instrução, alertando-o(a) que a ausência de manifestação, no prazo estipulado, implicará na denegação do registro do benefício previdenciário e/ou na aplicação de multa ao gestor, conforme disposto no artigo 75, inciso IV da Lei Complementar nº. 269/2007, sem prejuízo das demais sanções cabíveis.

Publique-se.

PROCESSO Nº. 16.758-4/2009
INTERESSADOS(A) PREFEITURA MUNICIPAL DE NOVA BRASILANDIA
 FUNDO MUNICIPAL PREVIDÊNCIA SOCIAL DE NOVA BRASILANDIA
 GESTOR(A) VERA LÚCIA ALVES PINTO
 ASSUNTO PENSÃO

Nos termos dos artigos 59, inciso III; 60, parágrafo único e 61, inciso

II, da Lei Complementar Estadual nº. 269/2007, c/c os artigos, 257, inciso IV e 258, inciso IV, da Resolução TCE-MT nº. 14/2007, devido a falta de resposta ao ofício nº. 083/2010/TCE-MT/CN, **NOTIFICADO** o(a) Sr.(a) Vera Lucia Alves Pinto, Diretora Executiva do Fundo Municipal Previdência Social de Nova Brasília - PREVBRAS, para que no prazo de **15 (quinze) dias**, manifeste-se a respeito do relatório técnico de fls. 61 a 63-TCE, devendo informar na resposta o número deste processo, anexando os documentos necessários à instrução, alertando-o(a) que a ausência de manifestação, no prazo estipulado, implicará na denegação do registro do benefício previdenciário e/ou na aplicação de multa ao gestor, conforme disposto no artigo 75, inciso IV da Lei Complementar nº. 269/2007, sem prejuízo das demais sanções cabíveis.

Publique-se.

PROCESSO Nº. 18.598-1/2009
INTERESSADOS(A) **PREFEITURA MUNICIPAL DE BARRA DO GARÇAS FUNDO MUNICIPAL PREVIDÊNCIA SOCIAL – BARRA-PREVI**
 GESTOR(A) WANDERLEI FARIAS SANTOS
 ASSUNTO APOSENTADORIA

Nos termos dos artigos 59, inciso III; 60, parágrafo único e 61, inciso II, da Lei Complementar Estadual nº. 269/2007, c/c os artigos, 257, inciso IV e 258, inciso IV, da Resolução TCE-MT nº. 14/2007, devido a falta de resposta ao ofício nº. 0137/2010/TCE-MT/CN, **NOTIFICADO** o(a) Sr.(a) Wanderlei Farias Santos, Prefeito Municipal de Barra do Garças, para que no prazo de **15 (quinze) dias**, manifeste-se a respeito do relatório técnico de fls. 93 a 95-TCE, devendo informar na resposta o número deste processo, anexando os documentos necessários à instrução, alertando-o(a) que a ausência de manifestação, no prazo estipulado, implicará na denegação do registro do benefício previdenciário e/ou na aplicação de multa ao gestor, conforme disposto no artigo 75, inciso IV da Lei Complementar nº. 269/2007, sem prejuízo das demais sanções cabíveis.

Publique-se.

PROCESSO Nº. 3.364-2/2010
INTERESSADOS(A) **PREFEITURA MUNICIPAL DE RONDONÓPOLIS INSTITUTO DE PREVIDÊNCIA SOCIAL DOS SERVIDORES DE RONDONÓPOLIS - IMPRO**
 GESTOR(A) JOSEMAR RAMIRO E SILVA
 ASSUNTO APOSENTADORIA

Nos termos dos artigos 59, inciso III; 60, parágrafo único e 61, inciso II, da Lei Complementar Estadual nº. 269/2007, c/c os artigos, 257, inciso IV e 258, inciso IV, da Resolução TCE-MT nº. 14/2007, devido a falta de resposta ao ofício nº. 0218/2010/TCE-MT/CN, **NOTIFICADO** o(a) Sr.(a) Josemar Ramiro e Silva, Diretor Executivo do Instituto de Previdência Social dos Servidores de Rondonópolis – IMPRO, para que no prazo de **15 (quinze) dias**, manifeste-se a respeito do relatório técnico de fls. 80 a 82-TCE, devendo informar na resposta o número deste processo, anexando os documentos necessários à instrução, alertando-o(a) que a ausência de manifestação, no prazo estipulado, implicará na denegação do registro do benefício previdenciário e/ou na aplicação de multa ao gestor, conforme disposto no artigo 75, inciso IV da Lei Complementar nº. 269/2007, sem prejuízo das demais sanções cabíveis.

Publique-se.

PROCESSO Nº. 20.391-2/2009
INTERESSADOS(A) **PREFEITURA MUNICIPAL DE ÁGUA BOA MAURICIO CARDOSO TONHÁ**
 GESTOR(A) ADMISSOES DE PESSOA, REALIZADAS DURANTE O EXERCÍCIO
 ASSUNTO DE 2009, REFERENTE AO CONCURSO PÚBLICO N.º 001/2008 / PROCESSO N.º 82848/2008

Nos termos dos artigos 59, inciso III; 60, parágrafo único e 61, inciso II, da Lei Complementar Estadual nº. 269/2007, c/c os artigos, 257, inciso IV e 258, inciso IV, da Resolução TCE-MT nº. 14/2007, devido a falta de resposta ao ofício nº. 0171/2010/TCE-MT/CN, **NOTIFICADO** o(a) Sr.(a) Mauricio Cardoso Tonhá, Prefeito municipal de Água Boa, para que no prazo de **15 (quinze) dias**, manifestem-se a respeito do relatório técnico de fls. 825 a 834-TCE, devendo informar na resposta o número deste processo, anexando os documentos necessários à instrução, alertando-o(a) que a ausência de manifestação, no prazo estipulado, implicará na denegação do registro dos atos de que trata o presente processo e/ou na aplicação de multa ao gestor, conforme disposto no artigo 75, inciso IV da Lei Complementar nº. 269/2007, sem prejuízo das demais sanções cabíveis.

Publique-se.

//JHCL//

RELAÇÃO DE EDITAIS Nº. 241/WJT/2010
 EDITAL DE NOTIFICAÇÃO DO EXMO. SR. CONSELHEIRO WALDIR JÚLIO TEIS

EDITAL DE NOTIFICAÇÃO Nº. 241/WJT/2010

PROCESSO N.º 4.043-6/2010
INTERESSADO(A) **PREFEITURA MUNICIPAL DE VÁRZEA GRANDE**
 GESTOR(A) MURILO DOMINGOS
 ASSUNTO DENÚNCIA

Nos termos dos artigos 257, inciso IV, da Resolução nº 14/2007, em virtude da falta de resposta ao Ofício nº. 208/2010/GAB/WJT, **NOTIFICADO** o(a) Sr.(a) **Murilo Domingos**, Prefeito do Município de Várzea Grande, para que se manifeste em relação aos débitos pendentes de faturas mensais e parcelamentos de consumo de energia elétrica bem como dos demais argumentos apresentados neste Processo nº. 4.043-6/2010, no prazo de **15 (quinze) dias**, a contar da data desta publicação, devendo constar da resposta o número deste processo, bem como anexar os documentos que julgar necessários à instrução, alertando-o(a) que decorrido o prazo sem o atendimento a presente notificação, ocorrerá o prosseguimento normal dos trâmites processuais sendo declarado(a) revel, para todos os efeitos, nos termos do parágrafo único do artigo 6º, da Lei Complementar nº 269/2007, sem prejuízo das demais sanções cabíveis.

Publique-se.

//JHCL//

RELAÇÃO DE EDITAIS Nº. 247/CN/2010
 EDITAIS DE NOTIFICAÇÃO DO EXMO. SR. CONSELHEIRO CAMPOS NETO

PROCESSO Nº. 3.011-2/2010
INTERESSADO(A) **PREFEITURA MUNICIPAL DE VILA BELA DA SANTÍSSIMA TRINDADE**
 GESTOR(A) WAGNER VICENTE DA SILVEIRA
 ASSUNTO LEI N.º 876 DE 23 DE DEZEMBRO DE 2009, QUE DISPÕE SOBRE O PLANO PLURIANUAL DO MUNICÍPIO PARA O PERÍODO DE 2010/2013

Nos termos dos artigos 59, inciso III; 60, parágrafo único e 61, inciso II, da Lei Complementar Estadual nº. 269/2007, c/c os artigos, 257, inciso IV e 258, inciso IV, da Resolução TCE-MT nº. 14/2007, devido a falta de resposta ao ofício nº. 0176/2010/TCE-MT/CN, **NOTIFICADO** o(a) Sr.(a) Wagner Vicente da Silveira, Prefeito do Município de Vila Bela da Santíssima Trindade, para que no prazo de **15 (quinze) dias**, manifeste-se a respeito das informações técnicas de fls. 131 e 137-TCE, devendo informar na resposta o número deste processo, anexando os documentos necessários à instrução, alertando-o(a) que a ausência de manifestação, no prazo estipulado, implicará na decretação da revelia, conforme disposto no artigo 6º, parágrafo único, da Lei Complementar nº. 269/2007, sem prejuízo das demais sanções cabíveis.

//JHCL//

RELAÇÃO DE JULGAMENTOS SINGULARES Nº. 230/CN/2010
 JULGAMENTOS SINGULARES DO EXMO SENHOR CONSELHEIRO CAMPOS NETO.

PROCESSO N.º 3.785-0/2009
INTERESSADO(A) **CÂMARA MUNICIPAL DE PORTO ALEGRE DO NORTE**
 GESTOR/INTERESSADO(A) LEIRIVAL MONTEIRO DE OLIVEIRA
 ASSUNTO DECLARAÇÃO DE BENS DE INÍCIO DE MANDATO 2009/2012

...Diante do exposto, no uso da competência legal a mim atribuída pelo § 3º do artigo 91 c/c artigo 43, inciso V da Lei Complementar nº 269/2007 e pelo Inciso I, alínea "b" do artigo 90 da Resolução nº. 14/2007 – RITCE/MT, e em consonância com o Parecer Ministerial nº 2.346/2010, do Procurador de Contas Dr. Getúlio Velasco Moreira Filho, **DECIDO**:

1 – Pelo Registro da Declaração de Bens de Início de Mandato, do Sr. Leirival Monteiro de Oliveira, Vereador do Município de Porto Alegre do Norte, eleito para o pleito de 2009 a 2012, conforme Diploma do Tribunal Regional Eleitoral de Mato Grosso;

2 – Após, archive-se o presente processo, até o final de gestão, para então, proceder-se a devida avaliação patrimonial, com apreciação quanto ao mérito, conforme preconiza o artigo 216, § 3º da Resolução nº. 14/2007 – RITCE/MT.

PUBLIQUE-SE.

PROCESSO N.º 3.578-5/2009
INTERESSADO(A) **PREFEITURA MUNICIPAL DE PORTO ALEGRE DO NORTE**
 GESTOR/INTERESSADO(A) EDI ESCORSIN
 ASSUNTO DECLARAÇÃO DE BENS DE INÍCIO DE MANDATO 2009/2012

...Diante do exposto, no uso da competência legal a mim atribuída pelo § 3º do artigo 91 c/c artigo 43, inciso V da Lei Complementar nº 269/2007 e pelo Inciso I, alínea "b" do artigo 90 da Resolução nº. 14/2007 – RITCE/MT, e em consonância com o Parecer Ministerial nº 2.446/2010, do Procurador de Contas Dr. Getúlio Velasco Moreira Filho, **DECIDO**:

1 – Pelo Registro da Declaração de Bens de Início de Mandato, do Sr. Edi Escorsin, Prefeito do Município de Porto Alegre do Norte, eleito para o pleito de 2009 a 2012, conforme Diploma do Tribunal Regional Eleitoral de Mato Grosso;

2 – Aplicar ao Prefeito Sr. Edi Escorsin, MULTA no valor de 05 (cinco) UPF's/MT – Unidades de Padrão Fiscal, prevista no inciso VIII do artigo 75 da Lei Complementar nº. 269/2007, com a gradação do inciso VIII do artigo 289 da Resolução nº. 14/2007 – RITCE/MT, face ao envio intempestivo a este Tribunal, da declaração de bens de início de mandato.

A multa deverá ser recolhida ao Fundo de Reaparelhamento e Modernização do Tribunal de Contas, **com recursos próprios**, em conformidade com o art. 78 da Lei Complementar nº. 269/2007, no prazo de 15 (quinze) dias, com encaminhamento do respectivo comprovante de recolhimento nesse mesmo prazo.

Por fim, encaminhe-se o presente processo ao **Núcleo de Certificações e Controle de Sanções**, para as providências cabíveis.

Em caso de constatação da ausência de pagamento da multa exarada em sede deste Julgamento Singular, após vencido o prazo recursal, determino a inclusão do nome do Gestor no cadastro de inadimplentes deste Tribunal, nos termos do art. nº. 79, caput, da Lei Complementar nº. 269/2007 e posteriormente, pelo encaminhamento dos autos para julgamento pelo Tribunal Pleno, constituindo-se título executivo, de acordo com o § 3º, do art. 90, Resolução nº. 14/2007-RITCE.

PUBLIQUE-SE.

PROCESSO N.º 2.934-3/2009
INTERESSADO(A) **CÂMARA MUNICIPAL DE CONFRESA**
 GESTOR(A) LAIZA VANESSA MASSON
 INTERESSADO(A) TEREZINHA DE JESUS AIRES DUARTE
 ASSUNTO DECLARAÇÃO DE BENS DE INÍCIO DE MANDATO 2009/2012

...Diante do exposto, no uso da competência legal a mim atribuída pelo § 3º do artigo 91 c/c artigo 43, inciso V da Lei Complementar nº 269/2007 e pelo Inciso I, alínea "b" do artigo 90 da Resolução nº. 14/2007 – RITCE/MT, e em consonância com o Parecer Ministerial nº 2.370/2010, do Procurador de Contas Dr. Getúlio Velasco Moreira Filho, **DECIDO**:

1 – Pelo Registro da Declaração de Bens de Início de Mandato, da

Sra. **Terezinha de Jesus Aires Duarte, Vice-Prefeita do Município de Confresa**, eleita para o pleito de 2009 a 2012, conforme Diploma do Tribunal Regional Eleitoral de Mato Grosso;

2 – Após, archive-se o presente processo, até o final de gestão, para então, proceder-se a devida avaliação patrimonial, com apreciação quanto ao mérito, conforme preconiza o artigo 216, § 3º da Resolução n.º 14/2007-RITCE.

PUBLIQUE-SE.

PROCESSO N.º 2.988-2/2009
INTERESSADO(A) CÂMARA MUNICIPAL DE CONFRESA
 GESTOR(A) LAIZA VANESSA MASSON
INTERESSADO(A) JOSÉ FERREIRA DE OLIVEIRA
 ASSUNTO DECLARAÇÃO DE BENS DE INICIO DE MANDATO 2009/2012

...Diante do exposto, no uso da competência legal a mim atribuída pelo § 3º do artigo 91 c/c artigo 43, inciso V da Lei Complementar n.º 269/2007 e pelo Inciso I, alínea "b" do artigo 90 da Resolução n.º 14/2007 – RITCE/MT, e em consonância com o Parecer Ministerial n.º 2.371/2010, do Procurador de Contas Dr. Getúlio Velasco Moreira Filho, **DECIDO**:

1 – Pelo Registro da Declaração de Bens de Início de Mandato, do Sr. **José Ferreira de Oliveira, Vereador do Município de Confresa**, eleito para o pleito de 2009 a 2012, conforme Diploma do Tribunal Regional Eleitoral de Mato Grosso;

2 – Após, archive-se o presente processo, até o final de gestão, para então, proceder-se a devida avaliação patrimonial, com apreciação quanto ao mérito, conforme preconiza o artigo 216, § 3º da Resolução n.º 14/2007-RITCE.

PUBLIQUE-SE.

PROCESSO N.º 10.261-0/2008
INTERESSADO(A) CÂMARA MUNICIPAL DE TERRA NOVA DO NORTE
 GESTOR(A) JOÃO PEREIRA DE SOUZA
 ASSUNTO DENÚNCIA REFERENTE AO CHAMADO N.º 295 DE 17/06/2008, USUÁRIO WEB, EXERCÍCIO 2007/2008

...Considerando o exposto, acompanho o Parecer n.º 2.180/2010, do Procurador de Contas, Dr. Alisson Carvalho de Alencar, e determino o **ARQUIVAMENTO** dos autos, diante da perda do objeto da representação em análise, com base no Artigo n.º 219, § 3º do Regimento Interno deste Tribunal.

PUBLIQUE-SE.

PROCESSO N.º 20.734-9/2009
INTERESSADO(A) CÂMARA MUNICIPAL DE BRASNORTE
 GESTOR(A) EUDES TARCISO DE AGUIAR
 ASSUNTO ADMISSÃO DE PESSOAL, REALIZADA NO EXERCÍCIO DE 2008, REFERENTE AO CONCURSO PÚBLICO N.º 001/2007 / PROCESSO N.º 187011/2007

...Diante do exposto, no uso da competência legal a mim atribuída pelo § 3º do artigo 91 da Lei Complementar n.º 269/2007, em consonância com o Parecer Ministerial n.º 2.328/2010, decido; pelo registro da Portaria n.º 418/2008 que nomeou o candidato, Sr. Cláudio Júnior de Prouença, para o cargo de Agente de Segurança da Câmara Municipal de Brasnorte.

PUBLIQUE-SE.

//Verusa Zaviasky//

RELAÇÃO DE JULGAMENTOS SINGULARES N.º 233/HB/2010
 JULGAMENTOS SINGULARES DO EXMO. SR. CONSELHEIRO HUMBERTO BOSAIPO

PROCESSO N.º 1.941-0/2010
INTERESSADO(A) PREFEITURA MUNICIPAL DE SINOP
 GESTOR(A) AUMERI CARLOS BAMPI
 ASSUNTO CONSULTA DIGITAL

Face ao exposto, em consonância com os entendimentos técnicos e ministerial prolatados respectivamente, no Parecer n.º 019/2010 da Consultoria Técnica e Parecer Ministerial n.º 928/2010 e ainda, com fulcro no § 3º do art. 232 da Resolução n.º 14/2007 julgo pelo arquivamento da presente consulta.

Publique-se.

PROCESSO N.º 19.528-6/2009
INTERESSADO(A) SECRETARIA MUNICIPAL DE ASSISTENCIA SOCIAL E DESENVOLVIMENTO HUMANO DE CUIABÁ/MT - SMASDH
 GESTOR(A) CELCITA PINHEIRO
 ASSUNTO CONSULTA DIGITAL

Face ao exposto, em consonância com os entendimentos técnicos e ministerial prolatados respectivamente, no Parecer n.º 127/2009 da Consultoria Técnica e Parecer Ministerial n.º 727/2010 e ainda, com fulcro no § 3º do art. 232 da Resolução n.º 14/2007 julgo pelo arquivamento da presente consulta.

Publique-se.

PROCESSO N.º 20.849-3/2009
INTERESSADO(A) SINDICATO DOS SERVIDORES PÚBLICOS MUNICIPAIS DE NOVA CANAÃ DO NORTE
 GESTOR(A) MARIA APARECIDA ROCHA DE PAULA SILVA
 ASSUNTO CONSULTA DIGITAL

Face ao exposto, em consonância com os entendimentos técnicos e ministerial prolatados respectivamente, no Parecer n.º 026/2010 da Consultoria Técnica e Parecer Ministerial n.º 1.373/2010 e ainda, com fulcro no § 3º do art. 232 da Resolução n.º 14/2007 julgo pelo

arquivamento da presente consulta.

Publique-se.

//JHCLI//

RELAÇÃO DE JULGAMENTOS SINGULARES N.º 235/HB/2010
 JULGAMENTOS SINGULARES DO EXMO. SR. CONSELHEIRO HUMBERTO BOSAIPO

PROCESSO N.º 18.191-9/2009
INTERESSADO(A) CONSÓRCIO INTERMUNICIPAL DE SAÚDE DO ARAGUAIA
 GESTOR(A) MARCOS ROBERTO REINERT
 ASSUNTO TOMADA DE CONTAS ORDINÁRIA REFERENTE AS CONTAS ANUAIS DE GESTÃO DO EXERCÍCIO DE 2008

Face ao exposto, DECLARO QUITO, perante este Tribunal, o Sr. Marcos Roberto Reinert com relação a GLOSA no valor de 1,16 UPF's/MT, que lhe foi imposta através do Acórdão n.º 3188/2009, fundamentado no art. 90, inciso VIII da Resolução n.º 14/2007.

Publique-se.

//JHCLI//

RELAÇÃO DE JULGAMENTOS SINGULARES N.º 236/CN/2010
 JULGAMENTOS SINGULARES DO EXMO SENHOR CONSELHEIRO CAMPOS NETO.

PROCESSO N.º 2.762-6/2009
INTERESSADO(A) CÂMARA MUNICIPAL DE GAUCHA DO NORTE
 GESTOR(A) ARI BALTAZAR LANGER
 INTERESSADO(A) VILMAR CONTINI
 ASSUNTO DECLARAÇÃO DE BENS DE INICIO DE MANDATO 2009/2012

...Diante do exposto, no uso da competência legal a mim atribuída pelo § 3º do artigo 91 c/c artigo 43, inciso V da Lei Complementar n.º 269/2007 e pelo Inciso I, alínea "b" do artigo 90 da Resolução n.º 14/2007 – RITCE/MT, e em consonância com o Parecer Ministerial n.º 2.639/2010, do Procurador de Contas Dr. Getúlio Velasco Moreira Filho, **DECIDO**:

1 – Pelo Registro da Declaração de Bens de Início de Mandato, do Sr. **Vilmar Contini, Vereador do Município de Gaucha do Norte**, eleito para o pleito de 2009 a 2012, conforme Diploma do Tribunal Regional Eleitoral de Mato Grosso;

2 – Após, archive-se o presente processo, até o final de gestão, para então, proceder-se a devida avaliação patrimonial, com apreciação quanto ao mérito, conforme preconiza o artigo 216, § 3º da Resolução n.º 14/2007.

PUBLIQUE-SE.

PROCESSO N.º 2.772-3/2009
INTERESSADO(A) CÂMARA MUNICIPAL DE GAUCHA DO NORTE
 GESTOR(A) ARI BALTAZAR LANGER
 INTERESSADO(A) FABIO CARDOSO LOPES
 ASSUNTO DECLARAÇÃO DE BENS DE INICIO DE MANDATO 2009/2012

...Diante do exposto, no uso da competência legal a mim atribuída pelo § 3º do artigo 91 c/c artigo 43, inciso V da Lei Complementar n.º 269/2007 e pelo Inciso I, alínea "b" do artigo 90 da Resolução n.º 14/2007 – RITCE/MT, e em consonância com o Parecer Ministerial n.º 2.640/2010, do Procurador de Contas Dr. Getúlio Velasco Moreira Filho, **DECIDO**:

1 – Pelo Registro da Declaração de Bens de Início de Mandato, do Sr. **Fábio Cardoso Lopes, Vereador do Município de Gaucha do Norte**, eleito para o pleito de 2009 a 2012, conforme Diploma do Tribunal Regional Eleitoral de Mato Grosso;

2 – Após, archive-se o presente processo, até o final de gestão, para então, proceder-se a devida avaliação patrimonial, com apreciação quanto ao mérito, conforme preconiza o artigo 216, § 3º da Resolução n.º 14/2007.

PUBLIQUE-SE.

PROCESSO N.º 2.765-0/2009
INTERESSADO(A) CÂMARA MUNICIPAL DE GAUCHA DO NORTE
 GESTOR(A) ARI BALTAZAR LANGER
 INTERESSADO(A) IRONALDO BARBOSA FERNANDES
 ASSUNTO DECLARAÇÃO DE BENS DE INICIO DE MANDATO 2009/2012

...Diante do exposto, no uso da competência legal a mim atribuída pelo § 3º do artigo 91 c/c artigo 43, inciso V da Lei Complementar n.º 269/2007 e pelo Inciso I, alínea "b" do artigo 90 da Resolução n.º 14/2007 – RITCE/MT, e em consonância com o Parecer Ministerial n.º 2.645/2010, do Procurador de Contas Dr. Getúlio Velasco Moreira Filho, **DECIDO**:

1 – Pelo Registro da Declaração de Bens de Início de Mandato, do Sr. **Ironaldo Barbosa Fernandes, Vereador do Município de Gaucha do Norte**, eleito para o pleito de 2009 a 2012, conforme Diploma do Tribunal Regional Eleitoral de Mato Grosso nos autos;

2 – Após, archive-se o presente processo, até o final de gestão, para então, proceder-se a devida avaliação patrimonial, com apreciação quanto ao mérito, conforme preconiza o artigo 216, § 3º da Resolução n.º 14/2007.

PUBLIQUE-SE.

PROCESSO N.º 2.756-1/2009
INTERESSADO(A) CÂMARA MUNICIPAL DE GAUCHA DO NORTE
 GESTOR(A) ARI BALTAZAR LANGER
 INTERESSADO(A) VANDRE FURLAN
 ASSUNTO DECLARAÇÃO DE BENS DE INICIO DE MANDATO 2009/2012

...Diante do exposto, no uso da competência legal a mim atribuída pelo § 3º do artigo 91 c/c artigo 43, inciso V da Lei Complementar n.º 269/2007 e pelo Inciso I, alínea "b" do artigo 90 da Resolução n.º 14/2007 – RITCE/MT, e em consonância com o Parecer Ministerial n.º

2.643/2010, do Procurador de Contas Dr. Getúlio Velasco Moreira Filho, **DECIDO**:

1 – Pelo Registro da Declaração de Bens de Início de Mandato, do Sr. **Vandre Furlan**, Vereador do Município de Gaucha do Norte, eleito para o pleito de 2009 a 2012, conforme Diploma do Tribunal Regional Eleitoral de Mato Grosso nos autos;

2 – Após, archive-se o presente processo, até o final de gestão, para então, proceder-se a devida avaliação patrimonial, com apreciação quanto ao mérito, conforme preconiza o artigo 216, § 3º da Resolução n.º 14/2007.

PUBLIQUE-SE.

PROCESSO N.º 2.763-4/2009
INTERESSADO(A) **CÂMARA MUNICIPAL DE GAUCHA DO NORTE**
 GESTOR(A) ARI BALTAZAR LANGER
 INTERESSADO(A) GILBERTO LUIZ DOS SANTOS
 ASSUNTO DECLARAÇÃO DE BENS DE INICIO DE MANDATO 2009/2012

...Diante do exposto, no uso da competência legal a mim atribuída pelo § 3º do artigo 91 c/c artigo 43, inciso V da Lei Complementar nº 269/2007 e pelo Inciso I, alínea "b" do artigo 90 da Resolução n.º 14/2007 – RITCE/MT, e em consonância com o Parecer Ministerial nº 2.644/2010, do Procurador de Contas Dr. Getúlio Velasco Moreira Filho, **DECIDO**:

1 – Pelo Registro da Declaração de Bens de Início de Mandato, do Sr. **Gilberto Luiz dos Santos**, Vereador do Município de Gaucha do Norte, eleito para o pleito de 2009 a 2012, conforme Diploma do Tribunal Regional Eleitoral de Mato Grosso nos autos;

2 – Após, archive-se o presente processo, até o final de gestão, para então, proceder-se a devida avaliação patrimonial, com apreciação quanto ao mérito, conforme preconiza o artigo 216, § 3º da Resolução n.º 14/2007.

PUBLIQUE-SE.

PROCESSO N.º 2.753-7/2009
INTERESSADO(A) **CÂMARA MUNICIPAL DE GAUCHA DO NORTE**
 GESTOR(A) ARI BALTAZAR LANGER
 INTERESSADO(A) NILSON FRANCISCO ALESSIO
 ASSUNTO DECLARAÇÃO DE BENS DE INICIO DE MANDATO 2009/2012

...Diante do exposto, no uso da competência legal a mim atribuída pelo § 3º do artigo 91 c/c artigo 43, inciso V da Lei Complementar nº 269/2007 e pelo Inciso I, alínea "b" do artigo 90 da Resolução n.º 14/2007 – RITCE/MT, e em consonância com o Parecer Ministerial nº 2.646/2010, do Procurador de Contas Dr. Getúlio Velasco Moreira Filho, **DECIDO**:

1 – Pelo Registro da Declaração de Bens de Início de Mandato, do Sr. **Nilson Francisco Alessio**, Vereador do Município de Gaucha do Norte, eleito para o pleito de 2009 a 2012, conforme Diploma do Tribunal Regional Eleitoral de Mato Grosso nos autos;

2 – Após, archive-se o presente processo, até o final de gestão, para então, proceder-se a devida avaliação patrimonial, com apreciação quanto ao mérito, conforme preconiza o artigo 216, § 3º da Resolução n.º 14/2007.

PUBLIQUE-SE.

PROCESSO N.º 2.773-1/2009
INTERESSADO(A) **CÂMARA MUNICIPAL DE GAUCHA DO NORTE**
 GESTOR/INTERESSADO(A) ARI BALTAZAR LANGER
 ASSUNTO DECLARAÇÃO DE BENS DE INICIO DE MANDATO 2009/2012

...Diante do exposto, no uso da competência legal a mim atribuída pelo § 3º do artigo 91 c/c artigo 43, inciso V da Lei Complementar nº 269/2007 e pelo Inciso I, alínea "b" do artigo 90 da Resolução n.º 14/2007 – RITCE/MT, e em consonância com o Parecer Ministerial nº 2.642/2010, do Procurador de Contas Dr. Getúlio Velasco Moreira Filho, **DECIDO**:

1 – Pelo Registro da Declaração de Bens de Início de Mandato, do Sr. **Ari Baltazar Langer**, Presidente da Câmara do Município de Gaucha do Norte, eleito para o pleito de 2009 a 2012, conforme Diploma do Tribunal Regional Eleitoral de Mato Grosso nos autos;

2 – Após, archive-se o presente processo, até o final de gestão, para então, proceder-se a devida avaliação patrimonial, com apreciação quanto ao mérito, conforme preconiza o artigo 216, § 3º da Resolução n.º 14/2007.

PUBLIQUE-SE.

PROCESSO N.º 2.754-5/2009
INTERESSADO(A) **CÂMARA MUNICIPAL DE GAUCHA DO NORTE**
 GESTOR(A) ARI BALTAZAR LANGER
 INTERESSADO(A) PAULO BRIZOLLA BUSS
 ASSUNTO DECLARAÇÃO DE BENS DE INICIO DE MANDATO 2009/2012

...Diante do exposto, no uso da competência legal a mim atribuída pelo § 3º do artigo 91 c/c artigo 43, inciso V da Lei Complementar nº 269/2007 e pelo Inciso I, alínea "b" do artigo 90 da Resolução n.º 14/2007 – RITCE/MT, e em consonância com o Parecer Ministerial nº 2.641/2010, do Procurador de Contas Dr. Getúlio Velasco Moreira Filho, **DECIDO**:

1 – Pelo Registro da Declaração de Bens de Início de Mandato, do Sr. Paulo Brizolla Buss, vice-prefeito do Município de Gaucha do Norte, eleito para o pleito de 2009 a 2012, conforme Diploma do Tribunal Regional Eleitoral de Mato Grosso nos autos;

2 – Após, archive-se o presente processo, até o final de gestão, para então, proceder-se a devida avaliação patrimonial, com apreciação quanto ao mérito, conforme preconiza o artigo 216, § 3º da Resolução n.º 14/2007.

PUBLIQUE-SE.

PROCESSO N.º 2.547-0/2009
INTERESSADO(A) **CÂMARA MUNICIPAL DE LUCIARA**
 GESTOR(A) ROBERTO SILVA DOS SANTOS

INTERESSADO(A) ANTONIO RODRIGUES GALVAO
 ASSUNTO DECLARAÇÃO DE BENS DE INICIO DE MANDATO 2009/2012

...Diante do exposto, no uso da competência legal a mim atribuída pelo § 3º do artigo 91 c/c artigo 43, inciso V da Lei Complementar nº 269/2007 e pelo Inciso I, alínea "b" do artigo 90 da Resolução n.º 14/2007 – RITCE/MT, e em consonância com o Parecer Ministerial nº 2.649/2010, do Procurador de Contas Dr. Getúlio Velasco Moreira Filho, **DECIDO**:

1 – Pelo Registro da Declaração de Bens de Início de Mandato, do Sr. **Antonio Rodrigues Galvão**, Vereador do Município de Luciara, eleito para o pleito de 2009 a 2012, conforme Diploma do Tribunal Regional Eleitoral de Mato Grosso nos autos;

2 – Após, archive-se o presente processo, até o final de gestão, para então, proceder-se a devida avaliação patrimonial, com apreciação quanto ao mérito, conforme preconiza o artigo 216, § 3º da Resolução n.º 14/2007.

PUBLIQUE-SE.

PROCESSO N.º 2.549-6/2009
INTERESSADO(A) **CÂMARA MUNICIPAL DE LUCIARA**
 GESTOR(A) ROBERTO SILVA DOS SANTOS
 INTERESSADO(A) PARASSU DE SOUZA FREITAS
 ASSUNTO DECLARAÇÃO DE BENS DE INICIO DE MANDATO 2009/2012

...Diante do exposto, no uso da competência legal a mim atribuída pelo § 3º do artigo 91 c/c artigo 43, inciso V da Lei Complementar nº 269/2007 e pelo Inciso I, alínea "b" do artigo 90 da Resolução n.º 14/2007 – RITCE/MT, e em consonância com o Parecer Ministerial nº 2.650/2010, do Procurador de Contas Dr. Getúlio Velasco Moreira Filho, **DECIDO**:

1 – Pelo Registro da Declaração de Bens de Início de Mandato, do Sr. **Parassu de Souza Freitas**, Prefeito do Município de Luciara, eleito para o pleito de 2009 a 2012, conforme Diploma do Tribunal Regional Eleitoral de Mato Grosso nos autos;

2 – Após, archive-se o presente processo, até o final de gestão, para então, proceder-se a devida avaliação patrimonial, com apreciação quanto ao mérito, conforme preconiza o artigo 216, § 3º da Resolução n.º 14/2007.

PUBLIQUE-SE.

PROCESSO N.º 3.020-1/2009
INTERESSADO(A) **CÂMARA MUNICIPAL DE CONFRESA**
 GESTOR/INTERESSADO(A) LAIZA VANESSA MASSON
 ASSUNTO DECLARAÇÃO DE BENS DE INICIO DE MANDATO 2009/2012

...Diante do exposto, no uso da competência legal a mim atribuída pelo § 3º do artigo 91 c/c artigo 43, inciso V da Lei Complementar nº 269/2007 e pelo Inciso I, alínea "b" do artigo 90 da Resolução n.º 14/2007 – RITCE/MT, e em consonância com o Parecer Ministerial nº 2.651/2010, do Procurador de Contas Dr. Getúlio Velasco Moreira Filho, **DECIDO**:

1 – Pelo Registro da Declaração de Bens de Início de Mandato, da Sra. **Laiza Vanessa Masson**, Vereadora-Presidente do Município de Confresa, eleito para o pleito de 2009 a 2012, conforme Diploma do Tribunal Regional Eleitoral de Mato Grosso nos autos;

2 – Após, archive-se o presente processo, até o final de gestão, para então, proceder-se a devida avaliação patrimonial, com apreciação quanto ao mérito, conforme preconiza o artigo 216, § 3º da Resolução n.º 14/2007.

PUBLIQUE-SE.

PROCESSO N.º 3.019-8/2009
INTERESSADO(A) **CÂMARA MUNICIPAL DE CONFRESA**
 GESTOR(A) LAIZA VANESSA MASSON
 INTERESSADO(A) VALDECY MARQUES GOMES
 ASSUNTO DECLARAÇÃO DE BENS DE INICIO DE MANDATO 2009/2012

...Diante do exposto, no uso da competência legal a mim atribuída pelo § 3º do artigo 91 c/c artigo 43, inciso V da Lei Complementar nº 269/2007 e pelo Inciso I, alínea "b" do artigo 90 da Resolução n.º 14/2007 – RITCE/MT, e em consonância com o Parecer Ministerial nº 2.652/2010, do Procurador de Contas Dr. Getúlio Velasco Moreira Filho, **DECIDO**:

1 – Pelo Registro da Declaração de Bens de Início de Mandato, do Sr. **Valdecy Marques Gomes**, Vereador do Município de Confresa, eleito para o pleito de 2009 a 2012, conforme Diploma do Tribunal Regional Eleitoral de Mato Grosso nos autos;

2 – Após, archive-se o presente processo, até o final de gestão, para então, proceder-se a devida avaliação patrimonial, com apreciação quanto ao mérito, conforme preconiza o artigo 216, § 3º da Resolução n.º 14/2007.

PUBLIQUE-SE.

PROCESSO N.º 3.319-7/2009
INTERESSADO(A) **CÂMARA MUNICIPAL DE QUERÊNCIA**
 GESTOR(A) LUZIMAR PEREIRA LUZ
 INTERESSADO(A) JOÃO CARLOS PIZZI
 ASSUNTO DECLARAÇÃO DE BENS DE INICIO DE MANDATO 2009/2012

...Diante do exposto, no uso da competência legal a mim atribuída pelo § 3º do artigo 91 c/c artigo 43, inciso V da Lei Complementar nº 269/2007 e pelo Inciso I, alínea "b" do artigo 90 da Resolução n.º 14/2007 – RITCE/MT, e em consonância com o Parecer Ministerial nº 2.592/2010, do Procurador de Contas Dr. Getúlio Velasco Moreira Filho, **DECIDO**:

1 – Pelo Registro da Declaração de Bens de Início de Mandato, do Sr. **João Carlos Pizzi**, Vice-Prefeito do Município de Querência, eleito para o pleito de 2009 a 2012, conforme Diploma do Tribunal Regional Eleitoral de Mato Grosso;

2 – Aplicar ao Vice-Prefeito, Sr. João Carlos Pizzi, MULTA no valor de 05 (cinco) UPF's/MT – Unidades de Padrão Fiscal, prevista no inciso VIII do artigo 75 da Lei Complementar nº 269/2007, com a gradação do inciso VIII do artigo 289 da Resolução n.º 14/2007 – RITCE/MT, face ao envio intempestivo a este Tribunal, da declaração de bens de início de mandato,

cuja multa deverá ser recolhida ao Fundo de Reaparelhamento e Modernização do Tribunal de Contas, com recursos próprios, em conformidade com o art. 78 da Lei Complementar n.º 269/2007, no prazo de 15 (quinze) dias, com encaminhamento do respectivo comprovante de recolhimento nesse mesmo prazo.

Por fim, encaminhe-se o presente processo ao **Núcleo de Certificações e Controle de Sanções**, para as providências cabíveis.

Em caso de constatação da ausência de pagamento da multa exarada em sede deste Julgamento Singular, após vencido o prazo regimental, determino a inclusão do nome do Gestor no cadastro de inadimplentes deste Tribunal, nos termos do art. n.º. 79, caput, da Lei Complementar n.º. 269/2007 e posteriormente, pelo encaminhamento dos autos para julgamento pelo Tribunal Pleno, constituindo-se título executivo, de acordo com o § 3º, do art. 90, Resolução n.º. 14/2007-RITCE

PUBLIQUE-SE.

PROCESSO N.º 3.323-5/2009
INTERESSADO(A) **CÂMARA MUNICIPAL DE QUERÊNCIA**
 GESTOR(A) LUZIMAR PEREIRA LUZ
 INTERESSADO(A) FATIMA BEATRIZ HERMANN
 ASSUNTO DECLARAÇÃO DE BENS DE INICIO DE MANDATO 2009/2012

...Diante do exposto, no uso da competência legal a mim atribuída pelo § 3º do artigo 91 c/c artigo 43, inciso V da Lei Complementar n.º 269/2007 e pelo Inciso I, alínea "b" do artigo 90 da Resolução n.º. 14/2007 – RITCE/MT, e em consonância com o Parecer Ministerial n.º 2.593/2010, do Procurador de Contas Dr. Getúlio Velasco Moreira Filho, **DECIDO**:

1 – Pelo Registro da Declaração de Bens de Início de Mandato, da Sra. **Fátima Beatriz Hermann**, Vereadora do Município de Querência, eleito para o pleito de 2009 a 2012, conforme Diploma do Tribunal Regional Eleitoral de Mato Grosso;

2 – Após, archive-se o presente processo, até o final de gestão, para então, proceder-se a devida avaliação patrimonial, com apreciação quanto ao mérito, conforme preconiza o artigo 216, § 3º da Resolução n.º 14/2007.

PUBLIQUE-SE.

PROCESSO N.º 2.386-8/2009
INTERESSADO(A) **PREFEITURA MUNICIPAL DE NOVA NAZARE**
 GESTOR/INTERESSADO(A) RAILDA DE FÁTIMA ALVES
 ASSUNTO DECLARAÇÃO DE BENS DE INICIO DE MANDATO 2009/2012

...Diante do exposto, no uso da competência legal a mim atribuída pelo § 3º do artigo 91 c/c artigo 43, inciso V da Lei Complementar n.º 269/2007 e pelo Inciso I, alínea "b" do artigo 90 da Resolução n.º. 14/2007 – RITCE/MT, e em consonância com o Parecer Ministerial n.º 2.586/2010, do Procurador de Contas Dr. Getúlio Velasco Moreira Filho, **DECIDO**:

1 – Pelo Registro da Declaração de Bens de Início de Mandato, da Sra. **Railda de Fátima Alves**, Prefeita do Município de Nova Nazaré, eleito para o pleito de 2009 a 2012, conforme Diploma do Tribunal Regional Eleitoral de Mato Grosso;

2 – Após, archive-se o presente processo, até o final de gestão, para então, proceder-se a devida avaliação patrimonial, com apreciação quanto ao mérito, conforme preconiza o artigo 216, § 3º da Resolução n.º 14/2007.

PUBLIQUE-SE.

PROCESSO N.º 3.945-4/2007
INTERESSADO(A) **CÂMARA MUNICIPAL DE ALTO BOA VISTA**
 GESTOR (A) JURACI REZENDE ALVES
 INTERESSADO(A) JUAREZ LOPES DE SOUZA
 ASSUNTO DECLARAÇÃO DE BENS DE FINAL DE MANDATO 2005/2008

...Diante do exposto, no uso da competência legal a mim atribuída pelo § 3º do artigo 91 c/c artigo 43, inciso V da Lei Complementar n.º 269/2007 e pelo Inciso I, alínea "b" do artigo 90 da Resolução n.º. 14/2007 – RITCE/MT, e em consonância com o Parecer Ministerial n.º 2.559/2010, do Procurador de Contas Dr. Getúlio Velasco Moreira Filho, **DECIDO**:

1 – Pelo Registro da Declaração de Bens de Final de Mandato, do Sr. Juarez Lopes de Souza, ex-1º Suplente de Vereador do Município de Alto Boa Vista, eleito para o pleito de 2005 a 2008, e

2 – pelo arquivamento do presente processo.

PUBLIQUE-SE.

PROCESSO N.º 3.242-5/2006
INTERESSADO(A) **CÂMARA MUNICIPAL DE ALTO BOA VISTA**
 GESTOR (A) JURACI REZENDE ALVES
 INTERESSADO(A) VALTUIR CANDIDO DA SILVA
 ASSUNTO DECLARAÇÃO DE BENS DE FINAL DE MANDATO 2005/2008

...Diante do exposto, no uso da competência legal a mim atribuída pelo § 3º do artigo 91 c/c artigo 43, inciso V da Lei Complementar n.º 269/2007 e pelo Inciso I, alínea "b" do artigo 90 da Resolução n.º. 14/2007 – RITCE/MT, e em consonância com o Parecer Ministerial n.º 2.558/2010, do Procurador de Contas Dr. Getúlio Velasco Moreira Filho, **DECIDO**:

1 – Pelo Registro da Declaração de Bens de Final de Mandato, do Sr. **Valtuir Candido da Silva**, ex-1º Suplente de Vereador do Município de Alto Boa Vista, eleito para o pleito de 2005 a 2008, e

2 – pelo arquivamento do presente processo.

PUBLIQUE-SE.

PROCESSO N.º 9.504-4/2005
INTERESSADO(A) **CÂMARA MUNICIPAL DE ALTO BOA VISTA**

GESTOR (A) JURACI REZENDE ALVES
 INTERESSADO(A) TELMO DE ALMEIDA SANTOS
 ASSUNTO DECLARAÇÃO DE BENS DE FINAL DE MANDATO 2005/2008

...Diante do exposto, no uso da competência legal a mim atribuída pelo § 3º do artigo 91 c/c artigo 43, inciso V da Lei Complementar n.º 269/2007 e pelo Inciso I, alínea "b" do artigo 90 da Resolução n.º. 14/2007 – RITCE/MT, e em consonância com o Parecer Ministerial n.º 2.557/2010, do Procurador de Contas Dr. Getúlio Velasco Moreira Filho, **DECIDO**:

1 – Pelo Registro da Declaração de Bens de Final de Mandato, do Sr. **Telmo de Almeida Santos**, ex-Vereador do Município de Alto Boa Vista, eleito para o pleito de 2005 a 2008, e

2 – pelo arquivamento do presente processo.

PUBLIQUE-SE.

PROCESSO N.º 9.502-8/2005
INTERESSADO(A) **CÂMARA MUNICIPAL DE ALTO BOA VISTA**
 GESTOR (A) JURACI REZENDE ALVES
 INTERESSADO(A) ALAOR FERREIRA DOS SANTOS
 ASSUNTO DECLARAÇÃO DE BENS DE FINAL DE MANDATO 2005/2008

...Diante do exposto, no uso da competência legal a mim atribuída pelo § 3º do artigo 91 c/c artigo 43, inciso V da Lei Complementar n.º 269/2007 e pelo Inciso I, alínea "b" do artigo 90 da Resolução n.º. 14/2007 – RITCE/MT, e em consonância com o Parecer Ministerial n.º 2.561/2010, do Procurador de Contas Dr. Getúlio Velasco Moreira Filho, **DECIDO**:

1 – Pelo Registro da Declaração de Bens de Final de Mandato, do Sr. **Alaor Ferreira dos Santos**, ex-Vereador do Município de Alto Boa Vista, eleito para o pleito de 2005 a 2008, e

2 – pelo arquivamento do presente processo.

PUBLIQUE-SE.

PROCESSO N.º 9.506-0/2005
INTERESSADO(A) **CÂMARA MUNICIPAL DE ALTO BOA VISTA**
 GESTOR (A) JURACI REZENDE ALVES
 INTERESSADO(A) EDVAR COSTA AMORIM
 ASSUNTO DECLARAÇÃO DE BENS DE FINAL DE MANDATO 2005/2008

...Diante do exposto, no uso da competência legal a mim atribuída pelo § 3º do artigo 91 c/c artigo 43, inciso V da Lei Complementar n.º 269/2007 e pelo Inciso I, alínea "b" do artigo 90 da Resolução n.º. 14/2007 – RITCE/MT, e em consonância com o Parecer Ministerial n.º 2.560/2010, do Procurador de Contas Dr. Getúlio Velasco Moreira Filho, **DECIDO**:

1 – Pelo Registro da Declaração de Bens de Final de Mandato, do Sr. **Edvar Costa Amorim**, ex-Vereador do Município de Alto Boa Vista, eleito para o pleito de 2005 a 2008, e

2 – pelo arquivamento do presente processo.

PUBLIQUE-SE.

PROCESSO N.º 9.497-8/2005
INTERESSADO(A) **CÂMARA MUNICIPAL DE ALTO BOA VISTA**
 GESTOR (A) JURACI REZENDE ALVES
 INTERESSADO(A) ANTONIO CAMELO NETO
 ASSUNTO DECLARAÇÃO DE BENS DE FINAL DE MANDATO 2005/2008

...Diante do exposto, no uso da competência legal a mim atribuída pelo § 3º do artigo 91 c/c artigo 43, inciso V da Lei Complementar n.º 269/2007 e pelo Inciso I, alínea "b" do artigo 90 da Resolução n.º. 14/2007 – RITCE/MT, e em consonância com o Parecer Ministerial n.º 2.556/2010, do Procurador de Contas Dr. Getúlio Velasco Moreira Filho, **DECIDO**:

1 – Pelo Registro da Declaração de Bens de Final de Mandato, do Sr. **Antonio Camelo Neto**, ex-Vereador do Município de Alto Boa Vista, eleito para o pleito de 2005 a 2008, e

2 – pelo arquivamento do presente processo.

PUBLIQUE-SE.

PROCESSO N.º 2.652-2/2009
INTERESSADO(A) **CÂMARA MUNICIPAL DE ALTO BOA VISTA**
 GESTOR (A) JURACI REZENDE ALVES
 INTERESSADO(A) VALDIVINO VANDERLEI ELIAS
 ASSUNTO DECLARAÇÃO DE BENS DE INICIO DE MANDATO 2009/2012

...Diante do exposto, no uso da competência legal a mim atribuída pelo § 3º do artigo 91 c/c artigo 43, inciso V da Lei Complementar n.º 269/2007 e pelo Inciso I, alínea "b" do artigo 90 da Resolução n.º. 14/2007 – RITCE/MT, e em consonância com o Parecer Ministerial n.º 2.647/2010, do Procurador de Contas Dr. Getúlio Velasco Moreira Filho, **DECIDO**:

1 – Pelo Registro da Declaração de Bens de Início de Mandato, do Sr. **Valdivino Vanderlei Elias**, Vereador do Município de Alto Boa Vista, eleito para o pleito de 2009 a 2012, conforme Diploma do Tribunal Regional Eleitoral de Mato Grosso;

2 – Após, archive-se o presente processo, até o final de gestão, para então, proceder-se a devida avaliação patrimonial, com apreciação quanto ao mérito, conforme preconiza o artigo 216, § 3º da Resolução n.º 14/2007.

PUBLIQUE-SE.

PROCESSO N.º 2.650-6/2009
INTERESSADO(A) **CÂMARA MUNICIPAL DE ALTO BOA VISTA**
 GESTOR (A) JURACI REZENDE ALVES

INTERESSADO(A) MOISES AZEVEDO WANDERLEY JUNIOR
ASSUNTO DECLARAÇÃO DE BENS DE INICIO DE MANDATO 2009/2012

...Diante do exposto, no uso da competência legal a mim atribuída pelo § 3º do artigo 91 c/c artigo 43, inciso V da Lei Complementar nº 269/2007 e pelo Inciso I, alínea "b" do artigo 90 da Resolução nº. 14/2007 – RITCE/MT, e em consonância com o Parecer Ministerial nº 2.648/2010, do Procurador de Contas Dr. Getúlio Velasco Moreira Filho, **DECIDO**:

1 – Pelo Registro da Declaração de Bens de Início de Mandato, do Sr. **Moises Azevedo Wanderley Junior**, Vereador do Município de Alto Boa Vista, eleito para o pleito de 2009 a 2012, conforme Diploma do Tribunal Regional Eleitoral de Mato Grosso, nos autos;

2 – Após, archive-se o presente processo, até o final de gestão, para então, proceder-se a devida avaliação patrimonial, com apreciação quanto ao mérito, conforme preconiza o artigo 216, § 3º da Resolução n.º 14/2007.

PUBLIQUE-SE.

PROCESSO N.º 8.083-7/2005
INTERESSADO(A) **CÂMARA MUNICIPAL DE AGUA BOA**
GESTOR (A) JOSE ARI ZANDONÁ
INTERESSADO(A) DORACY DE SOUZA ROBERTO
ASSUNTO DECLARAÇÃO DE BENS DE FINAL DE MANDATO 2005/2008

...Diante do exposto, no uso da competência legal a mim atribuída pelo § 3º do artigo 91 c/c artigo 43, inciso V da Lei Complementar nº 269/2007 e pelo Inciso I, alínea "b" do artigo 90 da Resolução nº. 14/2007 – RITCE/MT, e em consonância com o Parecer Ministerial nº 2.562/2010, do Procurador de Contas Dr. Getúlio Velasco Moreira Filho, **DECIDO**:

1 – Pelo Registro da Declaração de Bens de Final de Mandato, da Sra. Doracy de Souza Roberto, ex-Vereadora do Município de Água Boa, eleita para o pleito de 2005 a 2008, e

2 – pelo arquivamento do presente processo.

PUBLIQUE-SE.

PROCESSO N.º 10.035-8/2008
INTERESSADO(A) **CÂMARA MUNICIPAL DE ÁGUA BOA**
GESTOR (A) JOSE ARI ZANDONÁ
INTERESSADO(A) CLODOESTE PEREIRA DA SILVA
ASSUNTO DECLARAÇÃO DE BENS DE FINAL DE MANDATO 2005/2008

...Diante do exposto, no uso da competência legal a mim atribuída pelo § 3º do artigo 91 c/c artigo 43, inciso V da Lei Complementar nº 269/2007 e pelo Inciso I, alínea "b" do artigo 90 da Resolução nº. 14/2007 – RITCE/MT, e em consonância com o Parecer Ministerial nº 2.564/2010, do Procurador de Contas Dr. Getúlio Velasco Moreira Filho, **DECIDO**:

1 – Pelo Registro da Declaração de Bens de Final de Mandato, do Sr. Clodoeste Pereira da Silva, ex-Suplente de Vereador do Município de Água Boa, eleita para o pleito de 2005 a 2008, e

2 – pelo arquivamento do presente processo.

PUBLIQUE-SE.

PROCESSO N.º 2.700-6/2009
INTERESSADO(A) **CÂMARA MUNICIPAL DE VILA RICA**
GESTOR (A) GILNEI ANTONIO MOMO
INTERESSADO(A) LAZARO GONÇALVES DA SILVA
ASSUNTO DECLARAÇÃO DE BENS DE INICIO DE MANDATO 2009/2012

...Diante do exposto, no uso da competência legal a mim atribuída pelo § 3º do artigo 91 c/c artigo 43, inciso V da Lei Complementar nº 269/2007 e pelo Inciso I, alínea "b" do artigo 90 da Resolução nº. 14/2007 – RITCE/MT, e em consonância com o Parecer Ministerial nº 2.638/2010, do Procurador de Contas Dr. Getúlio Velasco Moreira Filho, **DECIDO**:

1 – Pelo Registro da Declaração de Bens de Início de Mandato, do Sr. Lazaro Gonçalves da Silva, Vereador do Município de Vila Rica, eleito para o pleito de 2009 a 2012, conforme Diploma do Tribunal Regional Eleitoral de Mato Grosso;

2 – Após, archive-se o presente processo, até o final de gestão, para então, proceder-se a devida avaliação patrimonial, com apreciação quanto ao mérito, conforme preconiza o artigo 216, § 3º da Resolução n.º 14/2007.

PUBLIQUE-SE.

//JHCL//

RELAÇÃO DE JULGAMENTO SINGULAR Nº. 237/AJ/2010
JULGAMENTOS SINGULARES DO EXMO SENHOR CONSELHEIRO ANTONIO JOAQUIM.

PROCESSO N.º 4.985-9/2010 e 5.432-1/2010 (apenso)
INTERESSADO(A) **SECRETARIA DE ESTADO DE SAÚDE DO ESTADO DE MATO GROSSO**
GESTOR(A) KAMIL HUSSEIN FARES
DENUNCIANTE LAVANDERIA ALBA LTDA. – Processo 4.985-9/2010
REPRESENTANTE GUSTAVO LUIS MALHEIROS CÔRREA
PROCURADOR CHARLES SALDANHA HANDELL – OAB/MT 13383
DENUNCIANTE GRIFORTH UNIFORMES PROFISSIONAIS LTDA. – Processo 5.432-1/2010
REPRESENTANTE MÁRCIA ANTONIO DE CAMPOS NEVES
PROCURADOR JORGE ULISSES JACOBY FERNANDES – OAB/DF 6546
ASSUNTO DENÚNCIA REFERENTE AO PROCEDIMENTO LICITATÓRIO / MODALIDADE CONCORRÊNCIA PÚBLICA NR 001/2009, DECORRENTE DO EDITAL NR 029/2009B

Trata-se de denúncia apresentada neste Tribunal pela empresa Lavanderia Alba LTDA, cujo teor requer em sede de medida cautelar a imediata suspensão do procedimento licitatório de Concorrência Pública 001/2009/SES/MT, na medida em que alega diversas irregularidades contidas no Edital 29/2009-B.

Nesse contexto, por cuidarem de assuntos que possuem correlação, vale ressaltar que solicitei o apensamento do processo 54321/2010 que versa acerca de denúncia apresentada pela empresa Griforth Uniformes Profissionais LTDA., sendo que nessa peça acusatória o principal pedido consiste em que este Tribunal monitore com rigor a Concorrência Pública acima discriminada, principalmente no que se refere à suposta inidoneidade da Lavanderia Alba para participar de licitações.

A título elucidativo, impõe-se registrar que o procedimento licitatório ora questionado busca contratar empresa especializada em locação, fornecimento, reposição, desinfecção e higienização de hotelaria hospitalar e cirúrgica com gerenciamento e operacionalização da atividade na modalidade *in house*, mediante cessão temporária de uso de maquinários e equipamentos com seus respectivos programas de manutenção preventiva e corretiva, para atender as unidades da SES/MT.

Com base em todos os documentos que instruem a Concorrência Pública 001/2009/SES e seu respectivo edital, a Secretaria de Controle Externo desta Relatoria, após constatar inúmeras ilegalidades no certame em questão, sugeriu a concessão da medida cautelar a fim de reformular, em sintonia com as disposições legais pertinentes, um novo plano de trabalho, uma nova minuta de contrato e especialmente um novo edital.

Ato contínuo e apesar de ser dispensável tal procedimento em sede de liminar, por cautela expedí o ofício 207/2010 ao Senhor Kamil Hussein Fares, Secretário de Estado de Saúde de Mato Grosso para que apresentasse justificativas, contudo o referido agente político permaneceu inerte.

É o relatório.

Passo a decidir:

Primeiramente, impende assinalar que, de acordo com o § 2º do art. 219 do Regimento Interno deste Tribunal, a participação do denunciante ou representante cessa com a apresentação da peça acusatória.

Dessa feita, não sobrevivem dúvidas que o comando normativo em questão buscou demonstrar a verdadeira missão deste Tribunal, que não deve se ater a interesses particulares, mas sim julgar sempre de forma imparcial e objetiva, de modo a assegurar a correta aplicação dos recursos públicos pertencentes a toda coletividade.

Pois bem, partindo desse prisma e efetuando uma análise cuidadosa de todos os documentos que instruem os autos, não há como discordar da proposta apresentada pela SECEX, pois é possível verificar de plano que efetivamente o procedimento licitatório está repleto de vícios que impedem o seu prosseguimento.

Nessa linha de raciocínio, torna-se fundamental ressaltar a respeito da essencialidade da Administração Pública confeccionar um novo plano de trabalho, uma nova minuta de contrato e, especialmente um novo edital, nos termos propostos pela área técnica, pois caso contrário não estaremos zelando principalmente pela aplicação da norma constitucional insculpida no inciso XXI do art. 37 da Constituição Federal, que tem o relevante intuito de realizar uma licitação que selecione a proposta mais vantajosa para a Administração e assegure igualdade de condições a todos os concorrentes.

Ora, só para se ter noção, o técnico desta Casa, o qual diga-se de passagem se pautou estritamente nos documentos originais que compõem a Concorrência Pública 001/2009/SES/MT, concluiu, em suma, pela existência das seguintes irregularidades, a saber:

- Ofensa ao § 2º, II, c/c o § 4º do Art. 7º da Lei 8.666/93 – Lei de Licitações, visto que não há definição do montante que será licitado e nem quais unidades de saúde serão abrangidas pela Licitação;

- Ausência do valor do custo inicial de implantação do maquinário para a execução dos serviços e de uma possível indenização por parte da Administração, no caso de rescisão contratual na qual a empresa contratada não tenha dado causa ao rompimento unilateral do contrato;

- Documento que comprova que a empresa interessada na licitação foi impedida pela atual contratada de fazer visita técnica, fato esse que confronta o inciso III do Art. 30 da Lei de Licitações;

- Ausência de clareza na definição dos lotes correspondentes ao certame, o que obsta a participação de um maior número de empresas interessadas em concorrer;

- Não houve elaboração do projeto básico e de orçamento detalhado em planilhas para a execução de obras de construção civil, conforme preceitua o § 2º, incisos I e II e § 9º do art. 7º da Lei de Licitações, e

- O edital não descreveu sobre a obrigatoriedade da empresa vencedora da licitação apresentar os licenciamentos ambientais para a execução dos serviços, conforme determina a Lei Estadual 8.791/2007 e o Decreto Estadual 7.007/2006 e nem a obrigação das empresas licitantes possuírem cadastro regular no Conselho Regional de Química, de acordo com a Resolução Normativa 105/1987 do mencionado órgão, atos esses que contrariam o art. 30, IV da Lei de Licitações.

Pois bem, como se vê existem provas robustas de haver no procedimento licitatório irregularidades de natureza grave, que comprometem os princípios da isonomia, da legalidade, da impessoalidade, do julgamento objetivo, da economicidade, da razoabilidade e outros correlatos pertinentes ao instituto das licitações e contratos administrativos.

Ademais, considerando, que ainda não houve a homologação e adjudicação do procedimento licitatório "sub examine", se percebe também a imprescindibilidade de agir urgentemente, sob pena de tal omissão, levando em conta o valor exorbitante da concorrência pública, acarretar grave lesão ao erário.

Diante do exposto, resta cristalino a presença dos requisitos necessários à adoção de medida cautelar, razão pela qual, com base nos Artigos 82 e 83 da LC 269/2007 (Lei Orgânica do Tribunal de Contas), e 297 da Resolução 14/2007, determino:

- Liminarmente, que a Secretaria Estadual de Saúde SUSPENDA URGENTEMENTE O PROCEDIMENTO LICITATÓRIO, NA MODALIDADE CONCORRÊNCIA PÚBLICA Nº 001/2009/SES/MT.

- Determino, também, que o Secretário Estadual de Saúde, Sr. Kamil Hussein Fares, no prazo de 15 (quinze) dias, a contar da publicação desta decisão, apresente defesa ou reconheça prontamente as irregularidades apontadas pelo auditor desta casa, adotando por consequência as medidas corretivas necessárias ao exato cumprimento da lei que implicam a confecção imediata de um novo plano de trabalho, uma nova minuta de contrato e especialmente um novo edital.

Por fim, importa salientar que, neste momento, as outras acusações feitas concernentes sobretudo às irregularidades que inabilitam uma determinada empresa de participar de licitações se tornaram prejudicadas, na medida em que o procedimento licitatório irá ser reiniciado. Em contrapartida, comunico desde já que determinarei a equipe técnica da minha relatoria que monitore com rigor a mencionada Concorrência Pública em todas as fases, para que seja cumprido na íntegra o Princípio da Legalidade, de modo a se ter um resultado justo e imparcial.

Publique-se.

//JHCL//

PODER EXECUTIVO MUNICIPAL

PREFEITURA MUNICIPAL DE ALTO BOA VISTA

PORTARIA Nº 19/2010 DE 31 DE MARÇO DE 2.010.

“DISPÕE SOBRE A DEMISSÃO DE SERVIDOR PÚBLICO COM FUNDAMENTO NO ART. 164, INCISO IV E VIII DA LEI MUNICIPAL 18 DE 30 DE JULHO DE 1993, COMBINADO COM OS ARTIGOS 149, IX DO MESMO CODEX E ART. 10, I, VIII E ART. 11, I DA LEI 8.429/92 (LEI DE IMPROBIDADE ADMINISTRATIVA) E DÁ OUTRAS PROVIDÊNCIAS”.

ALDECIDES MILHOMEM DE CIRQUEIRA, Prefeito Municipal de Alto Boa Vista, Estado de Mato Grosso, no uso de suas atribuições legais, resolve: Art. 1º. Exonerar o servidor SEBASTIÃO FRANCISCO DE SOUZA – COORDENADOR DE CONTROLE INTERNO, com fundamento no art. 164, IV e VIII, da Lei Municipal nº. 18 de 20 de Julho de 1993, combinado com artigo 149, IX do mesmo Canôn, e art. 10, I, VIII e art. 11, I da Lei 8.429/92, Lei de Improbidade Administrativa, em conformidade com a decisão exarada nos autos de Processo Administrativo Disciplinar nº. 043/2009. Art. 2º. Em razão do disposto no artigo anterior, o Setor de Recursos Humanos deverá tomar todas as providências necessárias e legais para o cumprimento desta portaria. Art. 3º. Esta Portaria entra em vigor na data de sua publicação, revogadas as disposições em contrário. Registre-se, Publique-se, Cumpra-se. Alto Boa Vista-MT, 31 de março de 2.010.

ALDECIDES MILHOMEM DE CIRQUEIRA - PREFEITO MUNICIPAL

Asplemat/DO

AVISO DE LICITAÇÃO - PREGÃO PRESENCIAL Nº 015/2010 REGISTRO DE PREÇO

A Prefeitura Municipal de Alto Boa Vista – MT, torna público, c/ base na Lei no 10.520/2002 E DECRETO MUNICIPAL019/2009 e 001/2010, subsidiariamente a Lei no 8.666/93 e alterações posteriores, o aviso de Licitação, na mod. PREGÃO PRESENCIAL, do tipo MENOR PREÇO POR ITEM, p/ “Registro de Preços para futura e eventual aquisição DE COMBUSTIVEL P/ ATENDIMENTO DO MUNICÍPIO. Abertura no dia 06 de maio de 2010, às 14:00 horas, conforme especificações e condições constantes no Edital e seus anexos. O Edital completo está à disposição dos interessados, na Prefeitura Municipal de Alto Boa Vista/MT, qualquer informação fone: 3539 1113. A.B.V-MT, 23/04/2010

Lídia Barbosa de Brito - pregoeira.

Asplemat/DO

PREFEITURA MUNICIPAL DE ALTO GARÇAS

PREFEITURA MUNICIPAL DE ALTO GARÇAS - MT

EXTRATO DE CONTRATO Nº 54/2010. Contratado: **EMERSON ALVES SOARES**

CPF: 769.314.121-91. Objeto: prestação de serviços de assessoria contábil ao município de Alto Garças - MT. valor: R\$ 17.600,00 (dezesete mil e seiscentos reais), vigência: março a dezembro.

EXTRATO DE CONTRATO Nº 55/2010. Contratado : **ESPANHOLI, BOMBASSARO & PEREIRA.** Cnpj: 03.490.157.0001/30. Objeto: aquisição de gêneros alimentícios e materiais de limpeza. valor: R\$ 139.951,58 (cento e trinta e nove mil novecentos e cinquenta e um reais e cinquenta e oito centavos). vigência: 25 de março de 2010 a 25 de março de 2011.

EXTRATO DE CONTRATO Nº 57/2010. Contratada : **MIKCHELI DE MELO.** CPF: 008.958.271-31. Objeto: CONTRATAÇÃO DE UMA PSICOLOGA. Valor: R\$ 16.200,00 (dezesesseis mil e duzentos reais). Vigência: 01 Abril a 31 de Dezembro.

EXTRATO DE CONTRATO Nº 58/2010. Contratado : **JOSÉ CICERO DE ARAUJO.** CPF: 289.394.846-49. Objeto: Prestação de serviços de motorista de uma Van para séc. de Saúde. Valor: R\$ 1.600,00 (um mil e seiscentos reais). Vigência: 05 de Abril a 31 de Abril.

EXTRATO DE CONTRATO Nº 59/2010. Contratado : **ZANETO TEXEIRA SPINDOLA.** CPF: 535.370.761-34. Objeto: ACOMPANHAMENTO DE PACIENTES. Valor: R\$ 1.200,00 (um mil e duzentos reais). Vigência: 05 de Abril a 31 de Abril.

(DMT/DO)

PREFEITURA MUNICIPAL DE ALTO TAQUARI

AVISO DE PRORROGAÇÃO – TOMADA DE PREÇOS N.º 008/2010

OBJETO: Aquisição de móveis sob medida e divisórias devidamente instaladas, destinados para a reforma do Paço Municipal. A Prefeitura Municipal de Alto Taquari, através de Comissão Permanente de Licitação, no uso de suas atribuições legais,

regido pela portaria n.º 001/2010 de 01/01/2010, torna público aos interessados que a TOMADA DE PREÇOS N.º 008/2010, com abertura prevista para o dia 26/04/2010, as 15:00, fica prorrogado sua abertura para o dia 11/05/2010, às 15:00. Maiores informações fone (66)3496-1575/1471 - Alto Taquari – MT, 23 de abril de 2010.

Jusinéia Menezes de Carvalho – Presidente da CPL.

Asplemat/DO

TERMO DE REVOGAÇÃO - TOMADA DE PREÇOS 007/2010

O Prefeito Municipal de Alto Taquari, torna público para conhecimento dos licitantes e de quem mais interessar possa que a licitação supramencionada, tendo por objeto a perfuração de 03 poços artesanais, foi Revogada por razões de interesse público e questões administrativas, com base no despacho emitido pela Comissão Permanente de Licitação e em conformidade com o artigo n.º 49 da Lei n.º 8.666/93. Alto Taquari, 23 de abril de 2010.

Maurício Joel de Sá. Prefeito Municipal

Asplemat/DO

PREFEITURA MUNICIPAL DE ARAGUAIANA

**PREFEITURA MUNICIPAL DE ARAGUAIANA
EXTRATO DE CONTRATOS**

Contrato nº 054/09. Contratado: LL Construtora Ltda. Objeto: Construção de Quadra Poliesportiva Coberta. Valor R\$309.569,92. Data: 12/11/2009.

Contrato nº 007/10. Contratado: CN ENGENHARIA LTDA. Objeto: Pavimentação e Drenagem de Águas. Valor R\$198.133,15. Data: 05/03/2010.

Contrato nº 011/10. Contratado: LL CONSTRUTORA LTDA. Objeto: Construção de 200 casas populares. Valor R\$2.357.672,00. Data: 16/04/2010. (DMT/DO)

PREFEITURA MUNICIPAL DE ARAPUTANGA

PREFEITURA MUNICIPAL DE ARAPUTANGA

AVISO DE LICITAÇÃO - PREGÃO PRESENCIAL Nº 018/2010

A Prefeitura Municipal de Araputanga/MT, através do Pregoeiro, torna público para conhecimento dos interessados, que realizará a licitação na modalidade Pregão Presencial nº 018/2010, cujo Objeto é **AQUISIÇÃO DE MATERIAIS ELETRICOS**; Dia: 06/05/2010. Entrega dos Envelopes: Até as 08:30 horas (horário de Mato Grosso). Edital Completo: Afixado no endereço Rua Antenor Mamedes n.º 911, Centro, Araputanga/MT. CEP 78.260-000 – Araputanga - MT, e no site www.araputanga.mt.gov.br, **(quando o edital for baixado pelo site as empresas deverão encaminhar seus dados empresariais para o e-mail seplan2@araputanga.mt.gov.br)**; Abertura do envelope Nº 01: Às 09:00 horas, do dia 06/05/2010, no endereço estabelecido no edital. Regida pela Lei nº 10.520, de 17 de julho de 2002, regulamentada pelo Decreto 3.555/2000 e subsidiariamente pela Lei 8.666 de 21/06/93 (com alterações da Lei 8883/94 e da Lei nº 9.648/98). Araputanga - MT, 23 de Abril de 2010. REGINALDO LUIZ SCHIAVINATO - Pregoeiro

AVISO DE RESULTADO - PREGÃO PRESENCIAL Nº 013/2010

A Prefeitura Municipal de Araputanga-MT, com sede na Rua Antenor Mamedes n.º 911, Centro, Araputanga/MT. CEP 78.260-000, através da Equipe Pregoeira, torna público, a quem possa interessar, que na data de realização **do dia 19/04/2010**, licitação na modalidade supracitada, regida pela Lei 10.520/02 e subsidiariamente, no que couberem, as disposições contidas na Lei Federal nº 8.666/93 e suas alterações, do tipo menor preço Global, para a realização de **SERVIÇO DE PODA DE ARVORES COM ORNAMENTAÇÃO**. Informamos que o Resultado da presente licitação foi **DESERTA**. Araputanga MT, 19 de Abril de 2010. REGINALDO LUIZ SCHIAVINATO - Pregoeiro

PREFEITURA MUNICIPAL DE ARENÁPOLIS

AVISO DE LICITAÇÃO - PREGÃO PRESENCIAL Nº. 005/2010

A PREFEITURA MUNICIPAL DE ARENÁPOLIS-MT, Torna público, para conhecimento dos interessados, que às **09:00 horas, do dia 05/05/2010, na sede da Prefeitura Municipal de Arenápolis, sito na AV. Prefeito Caio, Nº. 642, Bairro Vila Nova, Arenápolis- MT, será realizado em sessão pública, licitação na modalidade PREGÃO PRESENCIAL Nº. 005/2010, tipo MENOR PREÇO POR ITEM, regido pela Lei 10.520/2002 e Decreto Municipal Nº.19/2009 e Nº.20/2009, validade 12 (doze) meses, objetivando a Aquisição de Patrulha Mecanizada (01 Trator Agrícola, 01 Grade Aradora, 01 Grade Niveladora e 01 Carreta Tanque) conforme o CONTRATO DE REPASSE Nº. 2628.0297521-60/2009/MAPA/CAIXA, e Aquisição de 01 (um)**

Caminhão Caçamba, conforme o CONTRATO DE REPASSE N.º 2628.0298613-92/2009/MAPA/CAIXA, que entre si celebram a União Federal, por intermédio do Ministério da Agricultura, Pecuária e Abastecimento – MAPA, representada pela Caixa Econômica Federal e a Prefeitura Municipal de Arenópolis-MT, objetivando a execução de ações de apoio ao Desenvolvimento do setor Agropecuário. O Edital completo encontra-se a disposição na sede Prefeitura Municipal de Arenópolis-MT, podendo ser solicitado por via e-mail: licitacao.arenapolis@hotmail.com e informações pelo telefone (65) 3343-1105, (65) 8418-5219. Arenópolis, 23 de ABRIL de 2010.

Regina Lúcia de Souza - Pregoeira

Asplemat/DO

PREFEITURA MUNICIPAL DE ARIPUANÃ

ANULAÇÃO DE LICITAÇÃO - CONCORRÊNCIA PÚBLICA N.º 002/2010

A Comissão Permanente de Licitação, da PREFEITURA MUNICIPAL DE ARIPUANÃ, torna público a ANULAÇÃO da Licitação Concorrência Pública n.º 002/2010, publicado no D.O.U, Sessão 3, Pg. 59, em 29/03/2010, Diário Oficial do Estado-MT, Ed. n.º 25.288, Pág. 42 em 26/03/2010 e na Folha do Estado-MT, Pg. 05 em 27/03/2010, nos termos do Art. 49 § 1º da Lei 8.666/93. Aripuanã-MT, 23 de abril de 2010.

Vera Lúcia R. Balleiro - Presidente da Comissão de Licitação

Asplemat/DO

PREFEITURA MUNICIPAL DE BARRA DO GARÇAS

Estado de Mato Grosso – Prefeitura Municipal de Barra do Garças

Pregão Eletrônico n.º 013/2010/PMBG/MT. Objeto: “Contratação de empresa para aquisição de máquinas, caminhões e semi-reboque conforme financiamento BNDES, linha de crédito Provias”. Data: 07/05/2010 às 14:00hs.(hora Brasília).Tipo: Pregão eletrônico através do site www.licitacoes-e.com.br Regência Legal: Lei 8.666/93 revisada e atualizada. Informações: Secret de Adm. Fone: 0XX66.3402.2000. Barra do Garças/MT 23/04/2010. Simone W. Gonçalves. Pregoeira.

PREFEITURA MUNICIPAL DE CLÁUDIA

AVISO DE LICITAÇÃO

MODALIDADE – PREGÃO PRESENCIAL N.º 030/2010

Objeto: Aquisição de Pneus, Câmaras de Ar e Protetores para os Veículos e Máquinas da Prefeitura Municipal. A Prefeitura Municipal de Cláudia/MT torna público que até 07:30 hrs do dia 06 de Maio de 2010, estará recebendo propostas, para abertura às 08:00 hrs do pregão presencial, para as aquisições supracitadas. O Edital poderá ser obtido junto à Secretaria de Administração, durante o horário de expediente e também estará disponível no site WWW.CLAUDIA.MT.GOV.BR. Maiores informações poderão ser obtidas junto à Comissão Permanente de Licitação, na Prefeitura Municipal em horário de expediente através do telefone (066) 3546-1250. Cláudia/MT., 23 de Abril de 2010.

VILMAR GIACHINI - Prefeito Municipal
ISABEL CRISTINA DE CARVALHO - Pregoeira

Asplemat/DO

RATIFICAÇÃO - DISPENSA DE LICITAÇÃO N.º 010/2010

O Prefeito Municipal de Cláudia-MT, Srº Vilmar Giachini, torna público que, em virtude de haver concordado com as justificativas apresentadas pelo Srº Francisco Edson Moreira Dos Santos-Secretário Municipal de Educação, no processo de contratação direta de Transporte Escolar de alunos da rede de ensino público (municipal e estadual) nas linhas 7 – Zumbi dos Palmares I e Linha 8 – Zumbi dos Palmares II, junto a empresa JOSE VALDECIR DA SILVA ME, CNPJ. n.º 10.774.581/0001-72, no valor estimado de R\$ 62.100,00 (sessenta e dois mil e cem reais), a serem pagos conforme disposições em contrato próprio (a ser celebrado), onde se formulou expediente de dispensa de licitação, fulcrada no caput do art.24, IV da Lei 8.666/93, RATIFICA a justificativa apresentada e autoriza a contratação, dando cumprimento ao que dispõe o art. 26 do mesmo diploma legal. Cláudia/MT., 23 de Abril de 2010.

Vilmar Giachini - Prefeito Municipal

Asplemat/DO

PREFEITURA MUNICIPAL DE COLÍDER

AVISO DE RESULTADO DE LICITAÇÃO - PREGÃO PRESENCIAL N.º 022/2010

A Prefeitura Municipal de Colíder/MT, através de seu Pregoeiro e Equipe de Apoio, torna público o RESULTADO do julgamento referente ao Pregão Presencial n.º 022/2010,

cujo objeto é aquisição de cascalho a serem utilizados na manutenção e conserto de ruas e avenidas não pavimentadas do município de Colíder/MT. Sagrou-se vencedor a empresa H T DE AQUINO NETO – ME. Publique-se; Colíder/MT, em 23 de Março de 2010

VIVIANE C. GONÇALVES RIBEIRO - Pregoeira Oficial

Asplemat/DO

AVISO DE LICITAÇÃO – PREGÃO PRESENCIAL N.º 027/2010

A Prefeitura Municipal de Colíder - MT, através de seu Pregoeiro, torna público, para conhecimento dos interessados, que fará realizar licitação na modalidade de PREGÃO PRESENCIAL, com data de abertura prevista para o dia 11 de Maio de 2010, às 09:00 horas, na sala de licitações da Prefeitura Municipal de Colíder/MT, tendo como objeto: Aquisição de equipamentos e mobiliário padronizados para equipar as escolas de educação infantil do Programa Nacional de Reestruturação e Aparentagem da Rede Escolar Pública de Educação Infantil – PROINFÂNCIA no Município de Colíder/MT. O Edital completo está à disposição dos interessados, gratuitamente, na Prefeitura Municipal de Colíder – Comissão Permanente de Licitação, sito na Travessa dos Parecis, 60 – Colíder/MT e no site www.colider.mt.gov.br. Colíder/MT, em 23 de Abril de 2010.

VIVIANE C. GONÇALVES RIBEIRO - Pregoeira

Publique-se

Asplemat/DO

PREFEITURA MUNICIPAL DE FIGUEIRÓPOLIS D'OESTE

PREFEITURA MUNICIPAL DE FIGUEIROPOLIS D'OESTE

AVISO DE LICITAÇÃO

TOMADA DE PREÇOS 002/2010 – EDITAL RESUMIDO

O Município de Figueirópolis D'oste – MT, com sede administrativa na Rua Santa Catarina, 146, Centro - Figueirópolis D'Oeste - MT, CEP 78290-000, através da sua Comissão Permanente de Licitação torna público para quem possa interessar, que realizará às **09:00 horas, do dia 12/05/2010**, licitação na modalidade supra citada, do tipo menor preço, que tem por objetivo a contratação de serviços de Assistência médico-hospitalar, de natureza clínica e cirúrgica, englobando todos os medicamentos e materiais necessários. Informações mais detalhadas e editais completo poderão ser solicitadas no endereço supra mencionado, de segunda a sexta – feira, das 07 h as 11 h e das 13 h às 17 horas, com a comissão permanente de licitação mediante o pagamento de taxa não reembolsável de R\$150,00 (cento e cinquenta reais). Figueirópolis D'oste – MT, 22 de Abril de 2010.

DASIO JOSÉ DOS REIS - Pres. da CPL

(DMT/DO)

PREFEITURA MUNICIPAL DE GUARANTÃ DO NORTE

Aviso de Anulação de licitação - PREGÃO PRESENCIAL N.º 027/2010

A Prefeitura Municipal de Guarantã do Norte/MT, através de sua Pregoeira designado pela Portaria n.º 010/2010 de 04 de Janeiro de 2.010, alterada pela Portaria n.º 61 de 01 de fevereiro de 2010, no uso de suas atribuições, torna público para conhecimento dos interessados, que anula a licitação na modalidade Pregão Presencial n.º 27/2010, cujo objeto é Registro de Preço para futura e eventual contratação de pessoa jurídica habilitada para fornecimento de MATERIAL DE PROTEÇÃO E SEGURANÇA, FERRAMENTAS e MATERIAL ELÉTRICO E ELETRÔNICO PARA SUPRIR NECESSIDADES OPERACIONAIS DO DEPARTAMENTO DE ILUMINAÇÃO PÚBLICA e SECRETARIA MUNICIPAL DE EDUCAÇÃO, CULTURA E DESPORTO E SECRETARIA DE INFRA ESTRUTURA DA PREFEITURA MUNICIPAL DE GUARANTÃ DO NORTE/MT, por motivo de vícios no edital, com fundamento no art. 49 da Lei n.º 8.666/93. Guarantã Do Norte/MT, 22 de abril de 2010.

Vanessa Bernardo Sousa - Pregoeira Oficial

Asplemat/DO

RESULTADO DE LICITAÇÃO - TOMADA DE PREÇO N.º 05/2010

A Comissão Permanente de Licitação da Prefeitura Municipal de Guarantã do Norte/MT torna público para conhecimento dos interessados na licitação modalidade Tomada de Preço n.º 05/2010 - Tipo Menor Preço- por item do dia 22 de abril de 2010, obteve-se o seguinte resultado: A empresa JANIA CRISTINA MORAES & CIA LTDA sagrou-se vencedora para os itens 04, 05 e 06 com o valor global de R\$ 46.080,00 (quarenta e seis mil e oitenta reais) e a empresa ROSALINA DA SILVA COMUNICAÇÃO-EPP TV E RÁDIO sagrou-se vencedora para os itens 01, 02 e 03 com o valor global de R\$ 40.000,00 (quarenta mil reais). O processo Administrativo referente a licitação acima, encontra-se a disposição dos interessados na sala de Licitações da referida Prefeitura, localizada na Rua das Oliveiras, 155 Bairro Jardim Vitória, neste município de Guarantã do Norte/MT, de segunda à sexta-feira no horário de atendimento ao público. Guarantã do Norte/MT, 22 de abril de 2.010.

Waldir de Souza Santos - Presidente da Comissão Permanente de Licitações.

Asplemat/DO

RESULTADO DE LICITAÇÃO PREGÃO PRESENCIAL Nº 44/2010

A Prefeitura Municipal de Guarantã do Norte/MT, através da Pregoeira Oficial senhora Vanessa Bernardo Souza torna público para conhecimento dos interessados que no Pregão Presencial nº 44/2010, obteve o seguinte resultado: A empresa ORGANIZAÇÃO NÃO GOVERNAMENTAL S/ FINS LUCRATIVOS ANGELO BRUNETTO sagrou-se vencedora para o item único com o valor global de R\$ 5.854,60 (cinco mil, oitocentos e cinquenta e quatro reais e sessenta centavos). O processo Administrativo referente à licitação acima, encontra-se a disposição dos interessados na sala licitações da referida Prefeitura, localizada na Rua das Oliveiras, 135 Bairro Jardim Vitória, neste município de Guarantã do Norte/MT, de segunda à sexta-feira no horário de atendimento ao público. Guarantã do Norte/MT, 23 de abril de 2010.

Vanessa Bernardo Souza - PREGOEIRA OFICIAL

Asplemat/DO

PREFEITURA MUNICIPAL DE IPIRANGA DO NORTE**PREFEITURA MUNICIPAL DE IPIRANGA DO NORTE
EDITAL Nº. 016/2010/RH, DE 23 DE ABRIL DE 2010.****DISPÕE SOBRE A CONVOCAÇÃO DE CANDIDATOS APROVADOS NO
CONCURSO PÚBLICO Nº 01/2009 DA PREFEITURA MUNICIPAL DE IPIRANGA DO
NORTE – MT**

O Prefeito Municipal de Ipiranga do Norte - MT, Estado de Mato Grosso, Sr. Orlei José Grasselli, no uso das atribuições legais que lhe confere a Lei Orgânica do Município, considerando o interesse público e a necessidade da Administração; Considerando ainda o Decreto Municipal nº 006/2010 e o **Edital do Concurso Público nº 01/2009 de 15/12/2009 e o atendimento da necessidade emergencial de pessoal exclusivo das Secretarias Municipais da Prefeitura Municipal de Ipiranga do Norte-MT,**

RESOLVE:

Art. 1º. Convocar para a posse e entrada em exercício nos respectivos cargos efetivos no interesse da Secretaria Municipal de Educação, Cultura e Esporte e Secretaria Municipal de Trabalho e Ação Social, os candidatos aprovados dentro do número de vagas, conforme consta no Decreto de Homologação nº 006/2010.

Art.2º. Os candidatos ora convocados na forma deste Edital e conforme seu Anexo Único, deverão comparecer ao Deptº. Pessoal, sito à Rua dos Girassóis, nº. 387 – Esq. Av. Fortaleza – Centro – CEP. 78578-000 Ipiranga do Norte - MT, no prazo de 20 (vinte) dias para a regularização de documentos pessoais e mais 10 (dez) dias para a posse a contar da publicação ou afixação deste Edital, para as providências necessárias e cabíveis com vista aos procedimentos de conferência da documentação e outros procedimentos de praxe, atinente a posse e designação dos respectivos locais de trabalho; **arágrafo Único** - O não comparecimento do candidato no prazo estipulado neste artigo, implicará na sua desclassificação, sendo considerado desistente da vaga.

Art. 3º - Os candidatos convocados:

INS	CANDIDATO	CARGO	PT	PP	CL	RE
259	ALESSANDRO DOS SANTOS CADENE	AGENTE ADMINISTRATIVO II	74	-	1º CR	AP
333	SUELY CAETANO BORGES	PROF. GRADUAÇÃO EM ED. FÍSICA	54	-	1º CR	AP
339	INDIARA DAPPER	RECEPCIONISTA	72	-	5º	AP
122	ANGELA MARIA SCHNEIDER DA SILVA	ZELADORA	76	-	8º	AP

Art.4º. Para tomada de posse, o (a) candidato (a) deverá apresentar os seguintes documentos:

- cópia R.G. (autenticada em cartório);
- cópia CPF (autenticada em cartório);
- cópia do título de eleitor;
- cópia comprovante da última votação ou certidão de quitação eleitoral;
- cópia do comprovante de quitação do serviço militar; (p/sexo masculino);
- cópia certidão de casamento ou nascimento;
- cópia certidão de nascimento dos filhos menores de 21 anos; (se houver)
- cópia da carteira de vacinação dos filhos menores de 14 anos; (se houver)
- cópia comprovante de frequência escolar dos filhos menores de 14 anos; (se houver)
- cadastro no pis/pasep (cópia da carteirinha caso houver)
- cópia da carteira de trabalho;
- ter registro no conselho da respectiva categoria quando se tratar de profissão regulamentada, incluindo-se comprovante de quitação de anuidade; (apresentar cópia autenticada da carteirinha)
- cópia da carteira de motorista (para cargo de motorista)
- 1 foto 3x4 recente;
- declaração de bens (autenticada em cartório);
- cópia comprovante de escolaridade exigido p/ o cargo que vai ocupar (autenticada em cartório)
- cópia de comprovante de residência em nome do candidato ou Declaração de Residência reconhecida em Cartório;
- Exame médico admissional que comprovem a plena saúde física e mental do candidato;
- Certidão Negativa fornecida pelo Cartório Distribuidor da comarca do domicílio dos últimos cinco anos, relativa à existência ou inexistência de ações cíveis e criminais (com trânsito em julgado);
- Declaração de não acúmulo de cargos;
- Não ter infringido as leis que fundamentaram o Edital do Concurso 01/2009.

Art. 5º. A nomeação será feita exclusivamente no Regime Estatutário;

Parágrafo único. A jornada de trabalho é aquela definida no referido Edital.

Art. 7º. Este Edital entra em vigor na data de sua publicação.

Gabinete do Prefeito Municipal, aos 23 dias de Abril de 2010.

ORLEI JOSÉ GRASSELLI - Prefeito Municipal

AVISO DE ABERTURA DO PROCESSO SELETIVO SIMPLIFICADO Nº 002/2010

O Prefeito do Município de Ipiranga do Norte, Estado de Mato Grosso, faz saber a todos os interessados que estão abertas as inscrições no Processo Seletivo Simplificado nº 002/2010, para Contratação por tempo determinado, para atender excepcional interesse público, podendo ser prorrogado conforme legislação específica, entre os dias **23 a 27 de abril de 2010, no horário das 07h30min às 12h30min horas, em dias úteis, na sede da Prefeitura Municipal de Ipiranga do Norte, na Rua dos Girassóis, 387, Centro, Ipiranga do Norte, MT,** e que o processo de avaliação será realizado no dia **30 de abril de 2010 das 08h00min às 11h00min, na Escola Municipal Nossa Senhora Aparecida, localizada na Rua Solimões, s/n, Bairro dos Rios, Ipiranga do Norte, MT,** para os cargos conforme tabela abaixo:

Nº DE VAGAS NORMAIS	Nº DE VAGAS P/ PNE*	TOTAL DE VAGAS	DENOMINAÇÃO DO CARGO	LOTAÇÃO	CARGA HORARIA	VENC. (R\$)
01	00	01	Professor de Pedagogia – 1º ao 5º ano	Secretaria Municipal de Educação, Cultura e Esportes	30 H/S	1.330,00
01	00	01	Professor de Magistério Nível Médio	Secretaria Municipal de Educação, Cultura e Esportes	30 H/S	950,00
00	01	01	Psicopedagogo	Secretaria Municipal de Educação, Cultura e Esportes	30 H/S	1.520,00

* PNE = Portador de Necessidades Especiais

Gabinete do Prefeito de Ipiranga do Norte, Estado de Mato Grosso, aos 23 dias do mês de abril de 2010.

ORLEI JOSÉ GRASSELLI - Prefeito Municipal

(DMT/DO)

PREFEITURA MUNICIPAL DE JUARA**PREFEITURA MUNICIPAL DE JUARA -MT
AVISO DE RESULTADO DE LICITAÇÃO
MODALIDADE: PREGÃO PRESENCIAL Nº 02/2010
TIPO: MENOR PREÇO.**

A Comissão Permanente de Licitação da Prefeitura Municipal de Juara-MT, torna público aos interessados que o processo Licitatório Pregão Presencial nº 02/2010, Objeto: Aquisição de Leite tipo C, em atendimento a Sec. Mun. de Educação e Cultura, cuja abertura se deu às 09:00 horas do dia 05/04/2010, sagrou-se vencedora Empresa: João Violada Neto-ME, com sede no Município de Juara-MT. Com a proposta no valor de R\$ 33.898,50 (trinta e três mil e oitocentos e noventa e oito reais e cinquenta centavos). Juara – MT, 05 de Abril de 2010.

Comissão de Licitação.
José Roberto Pereira Alves

Prefeito Municipal
José Alcir Paulino

**AVISO DE RESULTADO DE LICITAÇÃO
MODALIDADE: PREGÃO PRESENCIAL Nº 03/2010
TIPO: MENOR PREÇO.**

A Comissão Permanente de Licitação da Prefeitura Municipal de Juara-MT, torna público aos interessados que o processo Licitatório Pregão Presencial nº 03/2010, Objeto: Aquisição de Pães Francês, em atendimento a Sec. Mun. de Educação e Cultura, cuja abertura se deu às 09:00 horas do dia 08/04/2010, sagrou-se vencedora Empresa: J.P.C. DE SANTANA-ME, com sede no Município de Juara-MT. Com a proposta no valor de R\$ 18.933,75 (dezoito mil e novecentos e trinta e três reais e cinco centavos). Juara – MT, 08 de Abril de 2010.

Comissão de Licitação.
José Roberto Pereira Alves

Prefeito Municipal
José Alcir Paulino

**AVISO DE RESULTADO DE LICITAÇÃO
MODALIDADE: TOMADA DE PREÇOS Nº 12/2010
TIPO: MENOR PREÇO.**

A Comissão Permanente de Licitação da Prefeitura Municipal de Juara-MT, torna público aos interessados que o processo Licitatório Tomada de Preços nº. 12/2010, Objeto: Contratar empresa para execução de Obra de Pavimentação Asfáltica de acesso ao Aeroporto com 4.731,54 m², no município de Juara-MT, cuja abertura se deu às 10:00 horas do dia 22/04/2010, sagrou-se vencedora Empresa: **GIRALDELLI & GIRALDELLI LTDA**, inscrita no CNPJ nº. 36.953.438/0001-31, com sede no Município de Juara-MT. Com a proposta no valor de R\$ 248.000,00 (duzentos e quarenta e oito mil reais). Juara – MT, 22 de Abril de 2010.

Comissão de Licitação.
José Roberto Pereira Alves

Prefeito Municipal
José Alcir Paulino

(K3/DO)

PREFEITURA MUNICIPAL DE NORTELÂNDIA**PREFEITURA MUNICIPAL DE NORTELÂNDIA-MT
AVISO DE PUBLICAÇÃO DE EDITAL RETIFICADO
PREGÃO PRESENCIAL N.º 007/2010**

O Pregoeiro Oficial e a Equipe de Apoio da Prefeitura Municipal de Nortelândia-MT, vem, através deste, comunicar aos interessados que será realizada Licitação na modalidade

Pregão Presencial – Sistema de Registro de Preços, com o seguinte objeto: Aquisição de Medicamentos e Materiais de consumo Odontológico, Ambulatorial e Laboratorial, para a Secretaria Municipal de Saúde, com recursos oriundos de Convênios e recursos próprios, conforme descrito na Relação dos itens, Anexo I do Edital. Tipo: MENOR PREÇO. Data de Abertura: 05 de maio de 2010. Horário: 08:00 horas. Local: Avenida Prefeito João Macauba, 82, Centro, Nortelândia-MT - CEP: 78430-000. O edital retificado completo e seus anexos estarão disponíveis no site www.nortelandia.mt.gov.br, ou na sede da Prefeitura Municipal, telefone (65) 3346-1411, e-mail: pregoeiro@nortelandia.mt.gov.br.

Nortelândia-MT, 23 de Abril de 2010.

Walcemir Carlos da Silva - Pregoeiro Oficial

(DMT/DO)

PREFEITURA MUNICIPAL DE NOVA CANAÃ DO NORTE

AVISO DE RESULTADO DE LICITAÇÃO TOMADA DE PREÇOS Nº. 007/2010 PROCESSO LICITATÓRIO Nº. 050/CPL/2010

A Prefeitura Municipal de Nova Canaã do Norte, Estado de Mato Grosso, através da Comissão Permanente de Licitações - CPL, torna público para amplo conhecimento dos interessados, o resultado da Licitação acima caracterizada: **Licitante Vencedor: A. L. GALADINOVIC CONSTRUTORA - ME.**

Izaru Belarmino Leite
Presidente da CPL

PREFEITURA MUNICIPAL DE NOVA MUTUM

AVISO DE RETIFICAÇÃO

A comissão permanente de licitação, torna público que houve alterações, na matéria publicada em 22.04.2010 e 23.04.2010, no Diário Oficial do Estado e Diário de Cuiabá, respectivamente, passando a ter a seguinte redação: **Pregão Presencial nº 047/2010.** Onde se lê: Data de Abertura: 03 de maio de 2010 - Horário 08:00 horas. Deve se ler: Data de Abertura: 05 de maio de 2010 - Horário 08:00 horas.

Geovani Lamera - Presidente da CPL

Publicar

AVISO DE RETIFICAÇÃO

A comissão permanente de licitação, torna público que houve alterações, na matéria publicada em 22.04.2010 e 23.04.2010, no Diário Oficial do Estado e Diário de Cuiabá, respectivamente, passando a ter a seguinte redação: **Pregão Presencial nº 048/2010.** Onde se lê: Data de Abertura: 03 de maio de 2010 - Horário 14:00 horas. Deve se ler: Data de Abertura: 05 de maio de 2010 - Horário 14:00 horas.

Geovani Lamera - Presidente da CPL

Publicar

AVISO DE LICITAÇÃO PREGÃO PRESENCIAL Nº 049/2010

Objeto: **Aquisição de materiais de expediente.** Tipo: **Menor preço Por Item.** Data de Abertura: 06 de maio de 2010 - Horário 08:00 horas. Local: Av. Mutum, n° 1.250 N, Centro, Nova Mutum – MT. Edital Completo e Seus Anexos: Deverá ser retirado na Prefeitura Municipal de Nova Mutum junto a Comissão de Licitação no horário das 7:00 as 11:00 e das 13:00 as 17:00. Telefone de Contato: ** 65 3308 5400. Nova Mutum-MT, 23 de abril de 2010.

Geovani Lamera - Presidente da CPL

Publicar

AVISO DE LICITAÇÃO PREGÃO PRESENCIAL Nº 050/2010

Objeto: Confecção de materiais para sinalização vertical das ruas e avenidas do perímetro urbano. Tipo: Menor preço por item. Data de Abertura: 06 de maio de 2010 - Horário: 14:00 horas. Local: Av. Mutum, n° 1.250 N, Centro, Nova Mutum – MT. Horário de Atendimento: Das 7:00 as 11:00 e das 13:00 as 17:00. Edital Completo e Seus Anexos: Deverá ser retirado na Prefeitura Municipal de Nova Mutum junto a Comissão de Licitação. Telefone de Contato: ** 65 3308 5400. Nova Mutum-MT, 23 de abril de 2010.

Geovani Lamera - Presidente da CPL

Publicar

PREFEITURA MUNICIPAL DE NOVA SANTA HELENA

AVISO DE LICITAÇÃO - PREGÃO PRESENCIAL Nº 017/2010.

A PREFEITURA MUNICIPAL DE NOVA SANTA HELENA, Estado de Mato Grosso, através de seu pregoeiro, torna público a quem interessar que se realizara licitação na modalidade Pregão Presencial, do tipo Menor Preço Global, com data prevista para o dia 06 de maio de 2010, as 08h00min horas (Horário de Mato Grosso), na sala de licitações da Prefeitura Municipal de Nova Santa Helena, sito à Praça João Alberto Zaneti, s/nº, onde o Edital Completo estará disponível no horário comercial, gratuitamente, tendo como objeto a **CONTRATAÇÃO DE EMPRESA PARA FORNECIMENTO**

DE MATERIAL PARA IRRIGAÇÃO, PARA ATENDER A NECESSIDADE DA SECRETARIA DE AGRICULTURA, INDÚSTRIA, COMERCIO MEIO AMBIENTE E TURISMO, CONFORME MATERIAIS RELACIONADOS NO ANEXO I DESTE EDITAL.
Nova Santa Helena - MT, 23 de abril de 2010.

ALEX OSCAR DE SOUSA - Pregoeiro

Asplemat/DO

PREFEITURA MUNICIPAL DE NOVA UBIRATÃ

TOMADA DE PREÇOS Nº 008/2010 - PUBLICAÇÃO DE RESULTADO

O Município de Nova Ubitatã - MT, torna público que na Tomada de Preços nº 008/2010, realizada no dia 07/04/2010, às 08:00 horas, na sua Sede Administrativa, sito à Av. Tancredo Neves, nº 1.190, em Nova Ubitatã - MT, instaurada para **Contratação de empresa do ramo para prestação de serviços médicos à Secretaria Municipal de Saúde e Saneamento.** Homologada e Adjudicada em 14/04/2010. Sagrou-se vencedor: ANTENOR MALHEIROS NETO. Nova Ubitatã - MT, 15 de abril de 2010.

Darci José Hantt – Secretário de Administração.

Asplemat/DO

PREFEITURA MUNICIPAL DE NOVA XAVANTINA

AVISO DE LICITAÇÃO – TOMADA DE PREÇO N.º 020/2010.

A PREFEITURA MUNICIPAL DE NOVA XAVANTINA – MT, torna público que fará realizar TOMADA DE PREÇO - **objeto:** AQUISIÇÃO DE 01 (UM) VEÍCULO ZERO QUILOMETRO PARA AS SECRETARIA MUNICIPAL DE FINANÇAS QUE FICARÁ À DISPOSIÇÃO DA UNIDADE CONVENIADA À SEFAZ-MT, CONFORME DESCRIÇÕES DO ANEXO I. (entrega na sede do município) data de abertura dos envelopes 10/05/2010, às 9 horas (horário de Brasília), no Palácio dos Pioneiros – sala de licitações, sito Avenida Expedição Roncador Xingu, 249 – centro – St. Xavantina. Os interessados em adquirir cópia do Edital, deverão entrar em contato com Comissão de Licitações no endereço supracitado e/ou através do telefone (66) 3438-3362; Nova Xavantina – MT, 23 de abril de 2010.

MÁRCIO GARCIA DA SILVA - Presidente da CPL

Asplemat/DO

PREFEITURA MUNICIPAL DE PARANAÍTA

AVISO DE LICITAÇÃO PREGÃO PRESENCIAL Nº 008/2010

A Prefeitura Municipal de Paranaíta, através da sua Pregoeira nomeada pelo Decreto Municipal nº. 275/2010, torna público que estará realizando Licitação na Modalidade de Pregão Presencial nº. 008/2010 regido pela Lei nº. 10.520/2002 e pelo Decreto Municipal nº. 153/2009, subsidiada pela Lei nº. 8.666/1993. Objeto: Aquisição de 01 (um) Veículo tipo Pickup Ambulância, para atender a Secretaria Municipal de Saúde da Prefeitura Municipal de Paranaíta/MT. Início da Sessão: dia 10/05/2010 Horário: 09:00 horas. Credenciamento: das 8:30 às 9:00 horas. Retirada do Edital na Prefeitura e no site: www.paranaita.mt.gov.br, informações pelo telefone: (66) 3563-1103, Local: Sala de Licitações da Prefeitura Municipal de Paranaíta, situada a Rua Alceu Rossi, s/nº. Centro, Paranaíta/MT, Cep: 78.590-000. Paranaíta/MT, 23 de Abril de 2010.

Luciane Raquel Brauers – Pregoeira

Publicar

PREFEITURA MUNICIPAL DE PLANALTO DA SERRA

PREFEITURA MUNICIPAL DE PLANALTO DA SERRA EXTRATO DE CONTRATO Nº 30/2010 - PROCESSO LICITATÓRIO Nº 002/2010- PR PRESENCIAL P/ REGISTRO DE PREÇOS 1/2010.

DO OBJETO: AQUISIÇÃO PARCELADA DE COMBUSTÍVEIS, LUBRIFICANTES, DERIVADOS DE PETRÓLEO PARA MANUTENÇÃO DOS VEÍCULOS DA ADM PÚBLICA MUNICIPAL DE PLANALTO DA SERRA -MT. **DO PREÇO** : o valor global R\$ 405,000,00 **DO PAGAMENTO**: deverá ser efetuado até 15 (quinze) dias após empenho. **CONTRATO Nº 30/10. DATA : 03/04/10. ASSINANTES:** TEIXEIRA E SCACALOSSI -LTDA Contratado. Prefeito Municipal de Planalto da Serra – Contratante.

(K3/DO)

PREFEITURA MUNICIPAL DE POCONÉ**PREFEITURA MUNICIPAL DE POCONÉ
AVISO DE LICITAÇÃO PREGÃO PRESENCIAL 011/2010**

O Município de Poconé-MT por intermédio da Secretaria Municipal de Administração mediante Pregoeira designado pela Portaria nº 023/2010 de 01/02/2010, torna Público a Realização de Licitação na Modalidade de Pregão Presencial para **COMPRA DE LUBRIFICANTES PARA VEÍCULOS, CAMINHÕES E MÁQUINAS**, no dia 14/05/2010, às 08:00 horas, na forma da Lei Federal Nº 10.520/02 e subsidiariamente da Lei 8.666/93 Lei de Licitação e Contratos Administrativos e Alterações posteriores. O Edital e seus anexos estão a disposição dos interessados na sede da Prefeitura Municipal de Poconé-Mt, no endereço, Praça da Matriz S/N, Poconé –Mt de Segunda a Sexta-feira das 0700 às 1300 horas, onde poderão ser consultados gratuitamente. Informações pelo telefone 0**65 3345 1952. **Objeto da Licitação: COMPRA DE LUBRIFICANTES PARA VEÍCULOS, CAMINHÕES E MÁQUINAS.**

Poconé – Mt, 23 de abril de 2010.

LUCINEY NATIVIDADES ALVES DOS SANTOS – PREGOEIRA (DMT/DO)

PREFEITURA MUNICIPAL DE PONTES E LACERDA**PREGÃO N. 028/2010- PMPL (PROCESSO N.º035/2010-PMPL)**

PREGÃO N.º 028/2010, regido pela Lei n.º 10.520/2002 e pelo Decreto n.º 016/2005. Subsidiariamente, pela Lei 8.666/93. **OBJETO: CONTRATAÇÃO DE EMPRESA ESPECIALIZADA PARA MANUTENÇÃO DO SISTEMA DE ILUMINAÇÃO PÚBLICA. CREDENCIAMENTO: Das 07h e 30m às 08h dia 11 de maio de 2010. INÍCIO DA SESSÃO: às 08h do dia 11 de maio de 2010 – Aquisição do Edital no site: www.ponteslacerda.mt.gov.br (website: Licitação pregão) – Fone/fax: (xx65) 3266-2534 e (xx65) 3266-2716. LOCAL DA AUDIÊNCIA PÚBLICA: SALA DE PREGÃO, DA PREFEITURA DE PONTES E LACERDA, sito à Av. Marechal Rondon, 522, centro em Pontes e Lacerda/MT. Pontes e Lacerda/MT, 23 de abril de 2010.**

ANESIO BRAGA ORTENCIO MUNHOZ - Pregoeiro Oficial

Asplemat/DO

PREGÃO N. 026/2010-PMPL - (PROCESSO N.º033/2010-PMPL)

Pregão n.º 026/2010, regido pela Lei n.º 10.520/2002 e pelo Decreto n.º 016/2005. Subsidiariamente, pela Lei 8.666/93. **OBJETO: CONTRATAÇÃO DE EMPRESA ESPECIALIZADA NA ÁREA JURÍDICA PARA MANUTENÇÃO DA PROCURADORIA GERAL. CREDENCIAMENTO: das 07h e 30m às 08h dia 10 de maio de 2010. INÍCIO DA SESSÃO: às 08h do dia 10 de maio de 2010 – Aquisição do Edital no site: www.ponteslacerda.mt.gov.br (website: Licitação pregão) – fone/fax: (xx65) 3266-2534 e (xx65) 3266-2716. LOCAL DA AUDIÊNCIA PÚBLICA: SALA DE PREGÃO, DA PREFEITURA DE PONTES E LACERDA, sito à Av. Marechal Rondon, 522, centro em Pontes e Lacerda/MT. Pontes e Lacerda/MT, 23 de abril de 2010.**

PREGÃO N. 027/2010- PMPL - (PROCESSO N.º034/2010-PMPL)

Pregão n.º 027/2010, regido pela Lei n.º 10.520/2002 e pelo Decreto n.º 016/2005. Subsidiariamente, pela Lei 8.666/93. **OBJETO: AQUISIÇÃO DE TONER, CARTUCHO E CONTRATAÇÃO DE SERVIÇOS PARA RECARGA DE TONER E CARTUCHO PARA MANUTENÇÃO DAS UNIDADES ADMINISTRATIVAS DO MUNICÍPIO. CREDENCIAMENTO: das 09h e 30m às 10h dia 10 de maio de 2010. INÍCIO DA SESSÃO: às 10h do dia 10 de maio de 2010 – Aquisição do Edital no site: www.ponteslacerda.mt.gov.br (website: Licitação pregão) – Fone/fax: (xx65) 3266-2534 e (xx65) 3266-2716. LOCAL DA AUDIÊNCIA PÚBLICA: SALA DE PREGÃO, DA PREFEITURA DE PONTES E LACERDA, sito à Av. Marechal Rondon, 522, centro em Pontes e Lacerda/MT. Pontes e Lacerda/MT, 23 de abril de 2010.**

Anesio Braga Ortencio Munhoz - Pregoeiro Oficial

Asplemat/DO

PREFEITURA MUNICIPAL DE RONDONÓPOLIS**RESULTADO DE TOMADA DE PREÇOS Nº 01/2010**

A Prefeitura Municipal de Rondonópolis-MT, torna público a todos interessados, que em **Licitação na Modalidade de Tomada de Preços nº 01/2010**, tendo como objeto **“Aquisição de Material Farmacológico, Embalagens e Equipamentos para a Farmácia de Manipulação do Município de Rondonópolis-MT”**, que após a análise detalhada da documentação e propostas apresentadas pelas empresas participantes, foi considerada **Habilitada, Classificada e Vencedora deste Procedimento Licitatório, as empresas: Rondon Materiais Hospitalares e Ortopédicos Ltda – vencedora dos itens 127, 128, 129, 130 131, 132, 133, 137, 138, 139 140 e 141 no valor total de R\$ 72.753,84 (Setenta e Dois Mil Setecentos e Cinquenta e Três Reais e oitenta e quatro centavos). Deg Importação de Produtos Químicos Ltda vencedora dos itens 01, 04, 05, 06, 07, 08, 09, 10, 14, 15, 16, 17, 18, 19, 22 23, 24, 25, 27, 28, 29, 30, 31, 33, 34, 36, 37, 38, 39, 40, 41, 44, 45, 47, 48, 50, 52 a 57, 55, 57 a 58, 60, 61, 62, 64, 66, 67,**

68, 74 a 77, 79 a 107, no valor total de R\$ 95.883,10 (Noventa e Cinco Mil Oitocentos e Oitenta e Três Reais e dez Centavos), **Tepron Equipamentos para Laboratórios Ltda – vencedora dos itens 110, 111, 142 a 147, no valor total de R\$ 67.130,00 (Sessenta e sete Mil Cento e Trinta Reais). Ideal Equipamentos para Laboratório Ltda-ME – vencedora do item 148, no valor total de R\$ 63.690,00 (sessenta e Três Mil Seiscentos e Noventa Reais).**Rondonópolis-MT, 23 de abril de 2010.

Leandro J. P. Arduini - Presidente da CPL

Publicar

PREFEITURA MUNICIPAL DE SANTA CRUZ DO XINGU**PREFEITURA MUNICIPAL DE SANTA CRUZ DO XINGU – MT****EXTRATO DO CONTRATO DE PRESTAÇÃO DE SERVIÇOS Nº013/2010**

CONTRATANTE: Prefeitura Municipal de Santa Cruz do Xingu-MT e **CONTRATADA: BARRATTUR TRANSPORTADORA LTDA**, inscrita no CNPJ nº 06.344.615/0001-11, estabelecida à Rua Jerônimo Gomes, nº 307-A, Bairro São Benedito, Barra do Garças – MT. **CONTRATO Nº:** 013/2010. **OBJETO:** prestação de serviços de fretes e fornecimento de passagens rodoviárias intermunicipais e interestaduais, junto às secretarias municipais de Santa Cruz do Xingu – MT.

DAS FONTES DOS RECURSOS E DOTAÇÕES ORÇAMENTÁRIAS:

As despesas decorrentes dos serviços licitados correrão por conta das Secretarias Municipais de Administração, Saúde, Ação Social Cultura Desp. e Lazer, Educação e Obras, a obedecer as seguintes dotações orçamentárias:

0037 - 03.001.04.122.1003.2005.339039 00.00.00–Outros Serviços de Terceiros - Pessoa Jurídica. Valor estimado de R\$ 6.000,00 (seis mil reais).

0053 - 04.002.10.122.1014.2051.339039 00.00.00-Outros Serviços de Terceiros - Pessoa Jurídica. Valor estimado de R\$ 27.000,00 (vinte sete mil reais).

0104 - 05.002.08.244.1015.2076.339039.00.00.00-Passagens e Despesas com Locomoção. Valor estimado de R\$ 6.000,00 (seis mil reais).

0181 - 06.002.12.364.1011.2033.339039.00.00.00 - Outros Serviços de Terceiros - Pessoa Jurídica. Valor estimado de R\$ 5.000,00 (cinco mil reais).

0251 - 09.001.26.782.1005.2014.339039.00.00.00-Outros Serviços de Terceiros – Pessoa Jurídica. Valor estimado de R\$ 7.000,00 (sete mil reais).

DO PREÇO E CONDIÇÕES DE PAGAMENTO: valor global estimado e ajustado de **R\$ 51.000,00** (cinquenta e um mil reais), a serem pagas conforme serviços executados em cada mês. **DO PRAZO E VIGÊNCIA:** 09/04/2010 a 31/12/2010.

DA LICITAÇÃO: Art. 25, da Lei Federal nº 8.666/93, suas alterações posteriores e legislação complementar. Santa Cruz do Xingu – MT, 09 de Abril de 2010. Prefeito Municipal – Eurípedes Neri Vieira.

PREFEITURA MUNICIPAL DE SANTA CRUZ DO XINGU – MT**EXTRATO DO CONTRATO Nº014/2010**

CONTRATANTE: Prefeitura Municipal de Santa Cruz do Xingu-MT e **CONTRATADA: V.A PEDROSA ME**, CNPJ: 07.984.949/0001-12 situada a Avenida Principal, s/nº, Bairro Centro, cidade de Santa Cruz do Xingu–MT. **CONTRATO Nº:** 014/2010. **DO OBJETO:** Contratação de empresas prestadoras de serviços de transporte escolar, com veículos do tipo: ônibus, microônibus, Kombi e similares, com capacidade de no mínimo 08 (oito) passageiros, em perfeito estado de conservação e funcionamento, para prestação de serviços de transporte de alunos da escola situada na zona rural, durante os meses de abril a dezembro de 2010.

DA DOTAÇÃO ORÇAMENTÁRIA:

06.002.12.361.1011.2029.33.90.39.00.00.00 – Outros Serviços de Terceiros – Pessoa Jurídica

DO PREÇO E DO VALOR TOTAL: R\$ 28.939,68 (vinte oito mil novecentos e trinta e nove reais e sessenta e oito centavos), pelo valor do quilômetro rodado, referente ao item 01, R\$ 18.295,20 (dezoito mil duzentos e noventa e cinco reais e vinte centavos), pelo valor do quilômetro rodado, referente ao item 02, conforme descrição do Edital de Licitação. O valor total é de R\$ 47.234,88 (quarenta e sete mil duzentos e trinta quatro reais e oitenta e oito centavos), será pago caso o serviço venha a ser executado na sua totalidade. **DA VIGÊNCIA:** 13/04/2010 até 31/12/2010.

DA LICITAÇÃO: Pregão Presencial nº. 005/2010.

Santa Cruz do Xingu – MT, 13 de Abril de 2010. Prefeito Municipal – Eurípedes Neri Vieira.

PREFEITURA MUNICIPAL DE SINOP**AVISO DE LICITAÇÃO - CONCORRÊNCIA PÚBLICA Nº 003/2010**

A **PREFEITURA MUNICIPAL DE SINOP/MT**; torna público para conhecimento dos interessados que fará realizar no dia 31 (trinta e um) de maio de 2010, às 14:00 (quatorze) horas, na sede da Prefeitura Municipal, licitação na modalidade **Concorrência Pública**, destinada a Aquisições de Gêneros Alimentícios, para merenda escolar, atendendo a Secretaria Municipal de Educação, recursos do “PNAE”, “PNAEC” e “Livre. O procedimento licitatório reger-se-á de acordo com a lei 8.666 de 21.06.93 e alterações posteriores. O Edital poderá ser retirado no Departamento de Licitações,

situado a Av. das Embaúbas, 1.386 das 07:30 as 11:30, das 13:30 às 17:30 horas, mediante requerimento do interessado e comprovante de taxa referente ao custo de reprodução e publicação no valor de R\$ 20,00 (vinte reais), informações poderão ser obtidas através dos telefones: (66) 3517.5218/5263 ou e-mail licitacao@sinop.mt.gov.br

Sinop-MT, 23 de abril de 2010.

Adriano dos Santos - Presidente da C.P.L.

Asplemat/DO

PREFEITURA MUNICIPAL DE TANGARÁ DA SERRA

Adiamento PREGÃO PRESENCIAL Nº 020/2010 – Aquisição de Oxigênio Medicinal, Ar Medicinal e Cessão de Cilindros em Forma de Comodato. O MUNICÍPIO DE TANGARÁ DA SERRA-MT., através da Pregoeira, nomeada pela Portaria nº 022/2010 de 01 de Fevereiro de 2010, por determinação do Secretário Municipal de Administração, conforme orientação jurídica, por razões de força maior, torna público que o certame acima, cuja abertura seria dia 27 DE ABRIL DE 2010, às 08:00 horas, teve a data de abertura dos envelopes de Propostas e Habilitação, **REDESIGNADA** para o dia **06 DE MAIO DE 2010, às 08:00 horas** na sala de licitação da Prefeitura, localizada à rua Antonio Hortolani, 62-N- Sala 10-2º Piso- Centro, conforme constantes do Anexo I do Edital, que poderá ser acessado através do site www.tangaradaserra.mt.gov.br. e Informações através do telefone 65-3311-4800. Aos vinte e três dias do mês de Abril de Dois Mil e Dez. Flávia Aparecida Silveira Lopes- Pregoeira.

PREFEITURA MUNICIPAL DE TAPURAH

AVISO DE PRORROGAÇÃO DE ABERTURA DE EDITAL

PREGÃO PRESENCIAL N.º 007/2010

O município de Tapurah – MT, através de sua Pregoeira Oficial torna Público para conhecimento dos interessados e para os fins previstos na Lei Federal nº 10520/2002, a **PRORROGAÇÃO** da sessão de abertura do Processo Licitatório **PREGÃO PRESENCIAL nº 007/2010**, por motivos de interesse público, de *27 de Abril de 2010* para o dia: **07 de Maio de 2010 as 09:00 horas**, na Sala de Licitações da Prefeitura Municipal de Tapurah – MT, sendo o objeto aquisição de equipamentos para implantação de Laticínio no P.A. Santa Luzia no município de Tapurah-MT. O Edital poderá ser obtido junto a Prefeitura Municipal de Tapurah, durante o horário de expediente ou

através do site www.tapurah.mt.gov.br. *Maiores informações poderão ser obtidas junto a Comissão Permanente de Licitação, na Prefeitura Municipal em horário normal de expediente, das 08:00 às 11:00 horas ou através do telefone (66) 3547-3600.* Tapurah – MT, 23 de Abril de 2010. **ARLANE PEREIRA** Pregoeira/ Prefeitura de Tapurah – MT

AVISO DE LICITAÇÃO

EDITAL TOMADA DE PREÇO Nº 007/2010

O MUNICÍPIO DE TAPURAH, Estado de Mato Grosso, através de sua Comissão Permanente de Licitação, instituída pela Portaria nº 083, de 26 de Janeiro de 2010, torna público, para conhecimento dos interessados, que fará realizar licitação na modalidade de **Tomada de Preços**, do tipo **Menor Preço por Item** nos termos da Lei Federal nº 8.666, de 21 de junho de 1.993, com suas alterações posteriores, tendo como objeto a *aquisição de veículo para atender as necessidades da Secretaria Municipal de Educação, Cultura e Desporto deste Município.* A abertura dos envelopes contendo os documentos e propostas dar-se-á no dia **12 de maio de 2010**, às 09:00 horas, na sede da Prefeitura Municipal, sito na Av. Paraná, nº 1.100, Praça da Juventude, em Tapurah – MT. O Edital completo poderá ser adquirido por empresas interessadas mediante o pagamento do valor de **R\$ 50,00 (cinquenta reais)**, na sede da Prefeitura Municipal, no endereço acima referido. Tapurah – MT, 23 de abril de 2010. *Paulo Henrique Godoy- Presidente da CPL*

PREFEITURA MUNICIPAL DE UNIÃO DO SUL

PREFEITURA MUNICIPAL DE UNIÃO DO SUL

AVISO DE RESULTADO DE LICITAÇÃO - TOMADA DE PREÇOS Nº 003/2010

Processo nº 014/2010

A Prefeitura Municipal de União do Sul, Estado de Mato Grosso, através de sua Comissão Permanente de Licitações - CPL, em cumprimento aos termos da Lei nº 8.666/93 e alterações posteriores, informa e torna público que não acudiram interessados à Licitação na modalidade de TOMADA DE PREÇOS Nº 003/2010, relativa ao Processo Licitatório nº 014/2010, devidamente publicada na forma legal, cujo objeto refere-se à Execução, no regime de empreitada por preço global, de Obra de Pavimentação Asfáltica e Drenagem Superficial de Águas Pluviais, na Avenida Curitiba (pista dupla), no Perímetro Urbano da Cidade de União do Sul – MT, ficando assim deserta e frustrada a referida licitação.

União do Sul, MT, 23 de abril de 2010.

VALDECIR MARTINS DE LIMA - Presidente da C.P.L.

ILDO RIBEIRO DE MEDEIROS - Prefeito Municipal. (DMT/DO)

PODER LEGISLATIVO MUNICIPAL

CÂMARA MUNICIPAL DE ITANHANGÁ

CÂMARA MUNICIPAL DE ITANHANGÁ

LEI Nº. 206, DE 19 DE ABRIL DE 2010

Autoria: Poder Legislativo

Determina ao Poder Executivo Tornar Público No mural da Câmara Municipal, Editais de licitações Bem Como de Audiências Públicas e dá outras providências

O Presidente da Câmara de Vereadores do Município de Itanhanga, Estado de Mato Grosso, no uso de suas atribuições legais e regimentais, em especial ao que dispõe os arts. 42 § 7º da Lei Orgânica e 184 § 8º do Regimento Interno desta Casa de Leis Promulga a seguinte Lei:

Art. 1º. - Torna obrigatório ao Poder Executivo a publicar no mural da Câmara todos os Editais de licitações em tempo real de realização, sendo necessária a publicação de aviso de Licitação, bem como o Edital completo de todas as Licitações.

Art. 2º. – Torna obrigatória a publicação de todos os editais de Convocação para Audiências Públicas obrigatórias do Poder Executivo.

Art. 3º. Esta Lei entra em vigor na data de sua publicação, revogam-se as disposições em contrário.

Itanhanga – MT, 19 de Abril de 2010.

EMERSOM SABATINE - Presidente da Câmara Municipal

(DMT/DO)

CÂMARA MUNICIPAL DE SORRISO

Contrato nº 018/2010; Contratante: Câmara Municipal de Sorriso. **Contratada:** PADRÃO GRÁFICA EDITORA LTDA. **Data da Assinatura:** 23/04/2010. **Vigência:** 23/04/2010 à 31/12/2010. **Objeto:** Prestação de Serviços de Confecção e Impressão de Materiais Gráficos **Valor:** R\$ 12.060,00 (Doze mil sessenta reais). Conforme consta no Edital de licitação Tomada de Preços nº 004/2010. **Dotação Orçamentária:** 01.001.01.031.0001.2001.33.90.39.000000 – OUTROS SERVIÇOS DE TERCEIROS – PESSOA JURÍDICA.

Contrato nº 019/2010; Contratante: Câmara Municipal de Sorriso. **Contratada:** VIVAZ VIAGENS E TURISMO LTDA-ME. **Data da Assinatura:** 23/04/2010. **Vigência:** 23/04/2010 à 31/12/2010. **Objeto:** Contratação de Empresa Especializada na Prestação de Serviços de Agenciamento e Fornecimento de Passagens aéreas e Terrestres Nacionais. **Valor Estimado:** R\$ 25.000,00 (vinte e cinco mil reais), total de desconto vencedor no valor de **2,3%**. A Contratada deverá, após o recebimento da requisição, realizar as cotações buscando alcançar as melhores tarifas praticadas na ocasião, as quais (cotações) deverão ser apresentadas juntamente com a nota fiscal, sendo que, sobre o valor da menor tarifa selecionada deverá incidir o percentual de desconto alcançado pelo processo licitatório supra mencionado, ou seja, desconto de **2,3 %**. Conforme consta no Edital de licitação Tomada de Preços nº 005/2010. **Dotação Orçamentária:** 01.001.01.031.0001.2001.33.90.39.000000 – OUTROS SERVIÇOS DE TERCEIROS – PESSOA JURÍDICA.

Asplemat/DO

TERCEIROS

FRIGORÍFICO REDENTOR S.A. - CNPJ/MF nº 02.165.984/0001-96 - CONVOCAÇÃO - São convocados os Senhores Acionistas a se reunirem em **Assembleia Geral Ordinária**, que realizar-se-á no dia 30/04/2010, às 19h, na sede social sito a Rodovia BR 163 – Cuiabá/Santarém/Gleba Braço Sul/Leste – Lote 15 – Setor 1 A - Zona Rural, na cidade de Guarantã do Norte/MT, a fim de deliberarem sobre as seguintes **Ordens do dia**: **a)** Prestação de contas dos administradores, exame, discussão e votação das demonstrações financeiras relativas ao exercício social de 2009; **b)** Destinação do resultado do exercício findo; **c)** Outros assuntos de interesse da sociedade. **Conselho de Administração.**

FRIGORÍFICO ARAPUTANGA S.A. – FRIGOARA - CNPJ/MF Nº 00.958.181/0001-63 - CONVOCAÇÃO - São convocados os Senhores Acionistas a se reunirem em **Assembleia Geral Ordinária**, que realizar-se-á no dia 30/04/2010, às 13h, **extraordinariamente** na Estrada da Taboca, s/nº - KM 03 – Zona Rural, no município de Araputanga/MT, a fim de deliberarem sobre as seguintes **Ordens do dia**: **a)** Prestação de contas dos administradores, exame, discussão e votação das demonstrações financeiras relativas ao exercício social de 2009; **b)** Destinação do resultado do exercício findo; **c)** Outros assuntos de interesse da sociedade. **Conselho de Administração.**

PASTORIL AGROPECUÁRIA COUTO MAGALHÃES S/A - CNPJ Nº 03.141.512/0001-66 - EDITAL DE CONVOCAÇÃO - ASSEMBLÉIA GERAL ORDINÁRIA. Pelo presente Edital de Convocação, ficam os Senhores Acionistas da Pastoril Agropecuária Couto Magalhães S/A, convidados a se reunirem em Assembleia Geral Ordinária, a ser realizada na sede social na Fazenda Campo Alegre s/nº, no município de Água Boa, Estado de Mato Grosso, às 14:00 (quatorze) horas do próximo dia 30 de abril de 2010, para deliberarem sobre a seguinte ordem do dia: **a)** Leitura, discussão e votação do Relatório da Administração, das Demonstrações Financeiras e o parecer dos Auditores Independentes, referentes ao exercício social encerrado em 31 de dezembro de 2009; **b)** Destinação do lucro líquido do exercício de 2009; e **c)** Eleição dos membros do Conselho de Administração e fixação dos honorários dos Membros do Conselho de Administração e da Diretoria.

Água Boa (MT), 16 de abril de 2010.
O Conselho de Administração

EDITAL DE CONVOCAÇÃO

A Comissão Pró-fundação do Sindicato dos Servidores Assistentes Técnicos Periciais de Mato Grosso, convoca todos os membros da categoria dos servidores e trabalhadores técnicos em Necropsia, Tanatologia e/ou Anatomia: efetivos e contratados pelos Órgãos Governamentais ou Privados; que exerceu ou exerce suas funções laborais, no(s) município(s) de, Acorizal; Alta Floresta; Alto Araguaia; Alto Boa Vista; Alto Garças; Alto Paraguai; Alto Taquari; Apicás; Araguaiana; Araguaína; Araputanga; Arenápolis; Aripuanã/Barra do Bugres; Barra do Garças; Barão de Melgaço; Bom Jesus do Araguaia; Brasnorte; Campinápolis; Campo Novo do Parecis; Campos de Júlio; Canabrava do Norte; Carlinda; Castanheira; Chapada dos Guimarães; Cláudia; Cocalinho; Colíder; Comodoro; Confresa; Conquista d'Oeste; Cotriguaçu; Curvelândia; Cáceres; Cuiabá; Denise; Diamantino; Dom Aquino; Feliz Natal; Figueirópolis d'Oeste; Gaúcha do Norte; General Carneiro; Glória d'Oeste; Guarantã do Norte; Guiratinga; Indivaí; Ipiranga do Norte; Itanhanga; Itaúba; Itiquira; Jaciara; Jangada; Jauru; Juara; Juína; Juruena; Juscimeira; Lambari d'Oeste; Lucas do Rio Verde; Luciara; Marcelândia; Matupá; Mirassol d'Oeste; Nobres; Nortelândia; Nossa Senhora do Livramento; Nova Bandeirantes; Nova Brasilândia; Nova Canaã do Norte; Nova Guarita; Nova Lacerda; Nova Marilândia; Nova Maringá; Nova Monte Verde; Nova Mutum; Nova Nazaré; Nova Olímpia; Nova Santa Helena; Nova Ubiratã; Nova Xavantina; Novo Horizonte do Norte; Novo Mundo; Novo Santo Antônio; Novo São Joaquim; Paranatinga; Paranaíta; Pedra Preta; Peixoto de Azevedo; Planalto da Serra; Poconé; Pontal do Araguaia; Ponte Branca; Pontes e Lacerda; Porto Esperidião; Porto Estrela; Porto dos Gaúchos; Poxoréu; Primavera do Leste; Querência; Reserva do Cabaçal; Ribeirão Cascalheira; Ribeirãozinho; Rio Branco; Rondolândia; Rondonópolis; Rosário Oeste; Salto do Céu; Santa Carmem; Santa Cruz do Xingu; Santa Rita do Trivelato; Santa Terezinha; Santo Afonso; Santo Antônio do Leste; Santo Antônio do Leverger; São Félix do Araguaia; São José do Xingu; São José do Povo; São Pedro da Cipa; Sapezal; Serra Nova Dourada; Sinop; Sorriso; São José do Rio Claro; São José dos Quatro Marcos; Tabaporã; Tangará da Serra; Tapurah; Terra Nova do Norte; Tesouro; Torixoréu; União do Sul; Vale de São Domingos; Várzea Grande, Vera; Vila Bela da Santíssima Trindade; Vila Rica; no Estado de Mato Grosso, para ASSEMBLÉIA GERAL, a ser realizada às 17:00 horas, do dia 30 de abril de 2010 na sala de reunião da Coordenadoria Geral de Medicina Legal de Mato Grosso, que irá tratar da seguinte ordem do dia:

1. Aprovação do Estatuto Social do Sindicato dos Servidores Assistentes Técnicos Periciais;

2. Constituição e Eleição da Diretoria;
3. Ações prioritárias e Outros assuntos de interesse do SINSETEP.
Cuiabá – MT 19 de abril de 2010.
Comissão Pró-Fundação do Sindicato dos Servidores Assistentes Técnicos Periciais

A Empresa **Auto Sueco Brasil Concessionária de Veículos Ltda**, CNPJ 08.618.336/0002-05, torna público que requereu junto a SEMA/MT a Licença Prévia (LP), Licença de Instalação (LI) e Licença de Operação (LO) do seu estabelecimento que possui atividade de venda de veículos e oferece assistência na pós-venda tendo os serviços de Lava Jato e oficina mecânica os quais precisam ser licenciados. Localizada na Rua Bonifácio Sachet, Lotes 12, 13 e 14, Quadra 06, Distrito Industrial II, Augusto Bortoli Razia, no município de Rondonópolis-MT.

HOTÉIS ELDORADO CUIABÁ S.A.**CNPJ N.º 54.175.476/0001-92****NIRE 513000339 2****EDITAL DE CONVOCAÇÃO**

Ficam convocados os acionistas da Hotéis Eldorado Cuiabá S.A. a se reunirem em Assembleia Geral Ordinária, no dia 30 de abril de 2010, às 10:00 horas, na Av. Brasil, 291 – Jardim Cuiabá I, na Cidade de Cuiabá, Estado do MT, a fim de deliberarem sobre a seguinte ordem do dia: exame, discussão e deliberação sobre as contas dos administradores e as demonstrações financeiras, relativas ao exercício social findo em 31 de dezembro de 2009. Cuiabá, 20 de abril de 2010. Dalio Sahn – Pres.Cons.de Adm.

EDITAL DE CONVOCAÇÃO**URUPIANGA AGROPECUÁRIA S/A****CNPJ: 04.960.233/0001-97**

Ficam os Srs. Acionistas da “Urupianga Agropecuária S/A” convocados para as Assembleia Gerais Ordinária e Extraordinária a serem realizadas no dia 27 de Abril de 2.009, na sede social, situada na Fazenda Urupianga, km 47 da Rodovia Vila Rica-Santa Terezinha, Município de Vila Rica, MT, a partir das 10:00 horas, em primeira convocação, com a presença de acionistas que representam, no mínimo, 2/3 (dois Terços) do capital social com direito de voto, e às 10:30 horas, em segunda convocação, com qualquer número (art.125 c/c art.135, caput, da Lei 6.404/76), para tratarem da seguinte ordem do dia: **1- Ordinariamente:** (i) – tomar as contas dos administradores, examinar, discutir e votar as demonstrações financeiras do exercício fiscal findo em 31 de dezembro de 2.008; (ii) – Deliberar sobre a destinação do lucro líquido do exercício e a distribuição de dividendos. (iii) Deliberar a respeito da remuneração global dos Membros do Conselho de Administração e da Diretoria; **2 – Extraordinariamente:** (i) Ratificar a deliberação do Conselho de Administração de elevação do capital autorizado (ii) Aumento do capital social de até R\$1.000.000,00 (hum milhão de reais) com emissão de novas ações ordinárias e novas ações preferenciais (iii) Alteração da redação do artigo 5º do Estatuto Social da Companhia, em função da deliberação de elevação do capital autorizado e do aumento do capital social. Observação: Os documentos relativos à Assembleia estarão à disposição dos acionistas, na sede da Companhia, na data da Publicação deste edital. Vila Rica -MT, 09 de Março de 2.009 –MARIO ALVES RIBEIRO- Diretor Presidente

EDITAL DE CONVOCAÇÃO**ASSEMBLÉIA ESPECIAL DE PREFERENCIALISTAS****URUPIANGA AGROPECUÁRIA S/A****CNPJ n.º 04.960.233/0001-97****NIRE 51300005026**

Ficam os Srs. **Acionistas detentores de Ações Preferenciais, classes “A”, “B”, “C” e “D”** da “Urupianga Agropecuária S/A” convocados para a **Assembleia Especial** a ser realizada no dia 24 de maio de 2.010, na sede social, situada na Fazenda Urupianga, km 47 da Rodovia Vila Rica-Santa Terezinha, Município de Vila Rica, MT, a partir das 12:30 horas, em primeira convocação, e às 13:00 horas, em segunda convocação, com a presença de acionistas **detentores de Ações Preferenciais, classes “A”, “B”, “C” e “D”** que representem, no mínimo, mais da metade de cada classe de ações preferenciais (art. 125 c/c art. 135, caput, e §1º do art. 136, da Lei 6.404/76) para aprovação/ratificação do agrupamento das classes “A”, “B”, “C” e “D” de ações preferenciais em uma única classe de **ações preferenciais**, com a acumulação das vantagens (art.17, inciso III, da Lei 6.404/76 c/redação da Lei 10.303/2001).

Observação: Os documentos relativos à Assembleia estarão à disposição dos acionistas, na sede da Companhia, na data da publicação deste edital.

Vila Rica, 15 de abril de 2.010

MÁRIO ALVES RIBEIRO

Diretor-Presidente

PEMAZA CENTRO NORTE S/A - CNPJ: 33.657.677/0001-56 - ASSEMBLEIAS GERAIS ORDINÁRIAS E EXTRAORDINÁRIAS - CONVOCAÇÃO. São convocados os senhores acionistas a se reunir em Assembleia Geral Extraordinária, que se realizará no dia 30/04/2010, às 8:00 horas, na sede social, Av.da Feb, nº 1.150 – Bairro Construmat, nesta capital, a fim de deliberar sobre a seguinte

ordem do dia: **I - Ordinária: a-** Prestação de contas dos administradores, exame, discussão e votação das demonstrações financeiras relativas ao exercício social em 31 de Dezembro de 2009; **II - Extraordinária: a-** Alteração do Estatuto Social; Comunicamos que se encontram a disposição dos senhores acionistas, na sede social, os documentos a que se refere o Artigo 133 da Lei nº 6.404/76, com as alterações da Lei nº 10.303/2001, relativa ao exercício social encerrado em 31 de Dezembro de 2009. Várzea Grande (MT), 19 de Abril de 2010.

BANBRISA AGROPECUÁRIA S.A.

C.N.P.J. nº 01.275.926/0001-52

ASSEMBLÉIA GERAL ORDINÁRIA

Ficam convocados os senhores acionistas a se reunirem em Assembléia Geral Ordinária, a realizar-se no dia 30 de abril de 2010, às 9:00 horas, em sua sede social, na Rodovia MT-020, Km. 132, no município de Água Boa, MT, a fim de deliberarem sobre a seguinte ordem do dia: **a)** aprovar as contas dos administradores e demonstrações financeiras do exercício encerrado em 31 de dezembro de 2010; **b)** tratar de outros assuntos de interesse social. Água Boa, 16 de Abril de 2010. **Cyro de Souza Nogueira Junior** - Diretor

ASSOCIAÇÃO PESTALOZZI DE CUIABÁ

Fundada em 16 de Julho de 1980

CADASTRO RESERVA

A Associação Pestalozzi de Cuiabá, torna público a quem possa interessar, que estará recebendo Curriculum Vitae no período de 26/04/2010 a 05/05/2010, para Cadastro de Reserva para área de Call Center. Os Currículos deverão ser entregues pessoalmente no endereço da sede da Associação: Rua Parnaíba, 351-Bairro Praceiro Cuiabá-Mato Grosso

Cuiabá, 22 de Abril de 2010.

Gisleine Aparecida Fernandes da Silva

Presidente

HOTÉIS RIO ALEGRE S.A. – CNPJ(MF) Nº 24.693.756/0001-21 – EDITAL DE CONVOCAÇÃO – ASSEMBLÉIA GERAL ORDINÁRIA – Ficam convocados os Senhores Acionistas desta Sociedade a se reunirem em Assembléia Geral Ordinária, a se realizar na sede social da Companhia, situada nas margens da Rodovia Transpantaneira, s/nº, Km. 62, Zona Rural, no município e Comarca de Poconé, Estado de Mato Grosso, às 9:00 (nove) horas do dia 10 de maio de 2010, afim de deliberarem sobre os assuntos constantes da seguinte ORDEM DO DIA: 1. Leitura, discussão e votação dos documentos a que se refere o artigo 133 da Lei nº 6.404/76, relativos ao exercício social findo em 31 de dezembro de 2009; 2. Deliberar sobre a destinação do resultado verificado no exercício; e 3. Eleição dos membros do Conselho de Administração e fixação de suas respectivas remunerações, bem como da remuneração dos Diretores Executivos; e 4. Assuntos Gerais. Poconé(MT), 20 de abril de 2010 – **KÁTIA RABELLO** – **Presidenta do Conselho de Administração.**

Agropecuária Barra Bonita SA, CNPJ nº 03.448.286/0001-60, torna público que requereu junto à SEMA / MT, a Licença Ambiental Única – LAU da Faz. City, no município de Porto Esperidião/MT, não foi determinado EIA/RIMA.

Roland Trentini, CPF nº 253.444.200-72, torna público que requereu junto à SEMA / MT, a Licença Ambiental Única – LAU da Faz. Arco Iris IV, no município de Alto Garças/MT, não foi determinado EIA/RIMA.

MADEIREIRA MARTINS LTDA - ME CNPJ: **10.860.086/0001-86**. Torna público que requereu a Secretaria de Estado do Meio Ambiente SEMA a Licença Prévia (LP), Licença de Instalação (LI) e Licença de Operação (LO), de uma Serraria, localizada em Tapurah – MT. Não determinado EIA/RIMA.

AVISO DE LICITAÇÃO.

PREGÃO PRESENCIAL Nº 011/2010

O SANEAR – SERVIÇO DE SANEAMENTO AMBIENTAL DE RONDONÓPOLIS, Estado de Mato Grosso, Autarquia Municipal, localizado à Rua Dom Pedro II, nº 1210, Bairro Caixa D'água, torna público para conhecimento dos interessados que por ordem da Ilma. Sra. Diretora Geral, através do Pregoeiro e Equipe de Apoio, realizará a licitação em epígrafe às 08:00 horas do dia 04 (quatro) de maio de 2010, na sala de Licitações do SANEAR, a abertura dos envelopes n.ºs 01 e 02, contendo: PROPOSTA COMERCIAL e DOCUMENTOS DE HABILITAÇÃO, respectivamente, para a execução do seguinte objeto: "AQUISIÇÃO DE EQUIPAMENTOS PARA A NOVA ESTAÇÃO DE TRATAMENTO DE ÁGUA – ETA2 COM RECURSOS FEDERAIS DO PAC – BNDES NO MUNICÍPIO DE RONDONÓPOLIS-MT". Informações: (66) 3902-1165 ou marcos.sanear@terra.com.br. Rondonópolis-MT, 16 de abril de 2010.

Marcos Brumatti

Pregoeiro

PROCESSO ÉTICO COREN/MT Nº. 03/2009

Denunciado: Dr. Célio Domingos da Silva - COREN-MT 148246-ENF-IP

Relatora: Conselheira Dra. Sandra Regina Altoé.

ACÓRDÃO Nº. 005/2010

Vistos, relatados e discutidos os autos acima identificados, em que figura como

parte denunciada o profissional, Enfermeiro, Dr. Célio Domingos da Silva, inscrito no COREN-MT sob o nº. 148246.

O Plenário do Conselho Regional de Enfermagem do Estado de Mato Grosso – COREN-MT, na 102ª Reunião Extraordinária de Plenário, sessão única, realizada no dia 25 de Fevereiro de 2010, por unanimidade de votos de seus membros.

ACORDÃO:

1. Aprovar o Parecer de Relatora nº. 82/2009, exarado nos autos do Processo Ético nº. 03/2009, que concluiu por unanimidade, pela procedência da denúncia e a aplicação da penalidade de advertência verbal.
2. Caso não haja a interposição de recurso, arquivar o Processo Ético nº. 03/2009, na forma da Resolução COFEN nº. 252/2001.

Cuiabá/MT, 11 de março de 2010.

Dra. Sandra Regina Altoé

COREN - MT - 5 6 2 8 4 - ENF

Conselheira Relatora

Dr. Vicente Pereira Guimarães

COREN - MT - 2 3 6 4 1 - ENF

Presidente

PROCESSO ÉTICO COREN/MT Nº. 07/2008

Denunciado: Theodoro Carlos Magalhães Pinto - COREN-MT 42648-ENF

Relatora: Conselheira Dra. Geralda Lopes da Silva.

ACÓRDÃO Nº. 006/2010

Vistos, relatados e discutidos os autos acima identificados, em que figura como parte denunciada o profissional, Enfermeiro, Dr. Theodoro Carlos Magalhães Pinto, inscrito no COREN-MT sob o nº. 42648-ENF.

O Plenário do Conselho Regional de Enfermagem do Estado de Mato Grosso – COREN-MT, na 102ª Reunião Extraordinária de Plenário, sessão única, realizada no dia 25 de Fevereiro de 2010, por unanimidade de votos de seus membros.

ACORDÃO:

1. Aprovar o Parecer de Relatora nº. 91/2009, exarado nos autos do Processo Ético nº. 07/2008, que concluiu por unanimidade, pela improcedência da denúncia e o arquivamento do processo.
2. Caso não haja a interposição de recurso, arquivar o Processo Ético nº. 07/2008, na forma da Resolução COFEN nº. 252/2001.

Cuiabá/MT, 11 de março de 2010.

Dra. Geralda Lopes da Silva

COREN - MT - 1 6 3 3 - ENF

Conselheira Relatora

Dr. Vicente Pereira Guimarães

COREN - MT - 2 3 6 4 1 - ENF

Presidente

PROCESSO ÉTICO COREN/MT Nº. 23/2009

Denunciada: Dra. Maria Andriette Canhetti Marinho - COREN-MT 46013

Relatora: Conselheira Dra. Adores de Moura Moreira.

ACÓRDÃO Nº. 008/2010

Vistos, relatados e discutidos os autos acima identificados, em que figura como parte denunciada a profissional, Enfermeira, Dra. Maria Andriette Canhetti Marinho, inscrita no COREN-MT sob o nº. 46013-ENF.

O Plenário do Conselho Regional de Enfermagem do Estado de Mato Grosso – COREN-MT, na 102ª Reunião Extraordinária de Plenário, sessão única, realizada no dia 25 de Fevereiro de 2010, por unanimidade de votos de seus membros.

ACORDÃO:

1. Aprovar o Parecer de Relatora nº. 05/2010, exarado nos autos do Processo Ético nº. 23/2009, que concluiu por unanimidade, pela procedência da denúncia e a aplicação da penalidade constante em multa correspondente a 03 (três) anuidades da categoria à qual pertence a profissional infratora, em vigor no ato do pagamento; e a pena de censura.
2. Caso não haja a interposição de recurso, arquivar o Processo Ético nº. 23/2009, na forma da Resolução COFEN nº. 252/2001.

Cuiabá/MT, 11 de março de 2010.

Dra. Adores de Moura Moreira

COREN - MT - 3 5 2 0 8 - ENF

Conselheira Relatora

Dr. Vicente Pereira Guimarães

COREN - MT - 2 3 6 4 1 - ENF

Presidente

PROCESSO ÉTICO COREN/MT Nº. 24/2009

Denunciada: Dra. Maria Vieira de Aquino Leite - COREN-MT 151446-ENF

Relatora: Conselheira Dra. Adores de Moura Moreira.

ACÓRDÃO Nº. 007/2010

Vistos, relatados e discutidos os autos acima identificados, em que figura como parte denunciada a profissional, Enfermeira, Dra. Maria Vieira de Aquino Leite, inscrita no COREN-MT sob o nº. 151446-ENF.

O Plenário do Conselho Regional de Enfermagem do Estado de Mato Grosso – COREN-MT, na 102ª Reunião Extraordinária de Plenário, sessão única, realizada no dia 25 de Fevereiro de 2010, por unanimidade de votos de seus membros.

ACORDÃO:

1. Aprovar o Parecer de Relatora nº. 77/2009, exarado nos autos do Processo Ético nº. 24/2009, que concluiu por unanimidade, pela procedência da denúncia e a aplicação da penalidade de advertência verbal.

2. Caso não haja a interposição de recurso, arquivar o Processo Ético nº 24/2009, na forma da Resolução COFEN nº. 252/2001.

Cuiabá/MT, 11 de março de 2010.

Dra. Adores de Moura Moreira
COREN - MT - 35208 - ENF
Conselheira Relatora

Dr. Vicente Pereira Guimarães
COREN - MT - 23641 - ENF
Presidente

PROCESSO ÉTICO COREN/MT Nº. 26/2009

Denunciada: Dra. Janete Dourado Paniago - COREN-MT 2162-ENF-IP

Relatora: Conselheira Dra. Adores de Moura Moreira.

ACÓRDÃO Nº. 004/2010

Vistos, relatados e discutidos os autos acima identificados, em que figura como parte denunciada a profissional, Enfermeira, Dra. Janete Dourado Paniago, inscrita no COREN-MT sob o nº. 2162-ENF-IP.

O Plenário do Conselho Regional de Enfermagem do Estado de Mato Grosso – COREN-MT, na 102ª Reunião Extraordinária de Plenário, sessão única, realizada no dia 25 de Fevereiro de 2010, por unanimidade de votos de seus membros.

ACORDÃO:

1. Aprovar o Parecer de Relatora nº. 89/2009, exarado nos autos do Processo Ético nº. 26/2009, que concluiu por unanimidade, pela improcedência da denúncia e o arquivamento do processo.
2. Caso não haja a interposição de recurso, arquivar o Processo Ético nº 26/2009, na forma da Resolução COFEN nº. 252/2001.

Cuiabá/MT, 11 de março de 2010.

Dra. Adores de Moura Moreira
COREN - MT - 35208 - ENF
Conselheira Relatora

Dr. Vicente Pereira Guimarães
COREN - MT - 23641 - ENF
Presidente

PROCESSO ÉTICO COREN/MT Nº. 27/2009

Denunciada: Vivian Camilo - COREN-MT 410791-TE

Relatora: Conselheira Dra. Adores de Moura Moreira.

ACÓRDÃO Nº. 003/2010

Vistos, relatados e discutidos os autos acima identificados, em que figura como parte denunciada a profissional, Técnica de Enfermagem, Sra. Vivian Camilo, inscrita no COREN-MT sob o nº. 410791-TE.

O Plenário do Conselho Regional de Enfermagem do Estado de Mato Grosso – COREN-MT, na 102ª Reunião Extraordinária de Plenário, sessão única, realizada no dia 25 de Fevereiro de 2010, por unanimidade de votos de seus membros.

ACORDÃO:

1. Aprovar o Parecer de Relatora nº. 04/2010, exarado nos autos do Processo Ético nº. 27/2009, que concluiu por unanimidade, pela procedência da denúncia e a aplicação da penalidade constante em multa correspondente a 03 (três) anuidades da categoria à qual pertence a profissional infratora, em vigor no ato do pagamento; e a pena de suspensão do exercício profissional por 20 (vinte) dias.
2. Caso não haja a interposição de recurso, arquivar o Processo Ético nº 27/2009, na forma da Resolução COFEN nº. 252/2001.

Cuiabá/MT, 11 de março de 2010.

Dra. Adores de Moura Moreira
COREN - MT - 35208 - ENF
Conselheira Relatora

Dr. Vicente Pereira Guimarães
COREN - MT - 23641 - ENF
Presidente

AGROVIA INSUMOS AGRÍCOLAS LTDA, CNPJ nº 10.995.912/0001-02, torna público que requereu junto a SAMA – Secretária de Agricultura e Meio Ambiente de Sorriso/MT, a renovação da Licença de Operação (LO) para Comércio Atacadista de defensivos agrícolas, adubos, fertilizantes e corretivos do solo no Município de Sorriso – MT. Não realizado EIA/RIMA.

CEREALISTA GUANANI LTDA - CNPJ Nº 10.954.125/0001-04

Travessa Casemat, nº507, Teles pires - COLIDER-MT

VIGENCIA: 05/04/2010 - COLIDER-MT, 06 de Abril de 2010

REGULAMENTO INTERNO - CONDIÇÕES GERAIS

1.Os serviços extraordinários e os executados nas câmaras de expurgo serão cobrados com acréscimo nas taxas normais, nos percentuais que foram exigidos pelo fornecedor de mão de obra, na ocasião da realização dos referidos serviços, assim como:

a)Os serviços executados aos domingos e feriados, fora do horário normal, terão. Além do acréscimo previsto para esses dias, o extraordinário constante do item para os dias úteis;

b)Os serviços de noitada, nos dias úteis, que se prolongarem além das 24 (vinte e quatro) horas, caindo esse prolongamento num domingo ou feriado, farão jus à taxa relativa há esses dias a partir de zero hora.

2.O horário de serviços nos armazéns, é das 8:00 h (Oito horas) às 11:30 (onze horas e trinta minutos) da manhã e das 13:30 (treze horas e trinta minutos) às 17:30 h.(dezessete horas e trinta minutos) da tarde. Aos sábados, apenas das 7:30 h (sete horas e trinta minutos) às 11:30 (onze horas e trinta minutos) da manhã. Os serviços que forem executados fora desse horário, incidirão nas taxas extraordinárias

3.Os serviços eventuais e não constantes desta Tarifa, serão cobrados ao preço

do dia, acrescido dos respectivos encargos e taxa de administração, conforme tabela.

4.O Armazém Geral não se obriga a antecipar o numerário para pagamento de frete, impostos municipais, estaduais ou federais a que estejam sujeitos, eventualmente os produtos recebidos para depósito

5.As taxas de armazenagem, adicional ad-valorem e seguro contra fogo, serão cobrados simultaneamente e em plena correspondência de prazos de depósitos.

6.A taxa constante da Tabela de Tarifas será cobrada antecipadamente, e a taxa de armazenagem será cobrada mensalmente por ocasião da retirada do produto

7.A execução de serviços, quando feitos por conta e em nome do próprio depositante, não derroga o seu direito ao prazo integral do depósito antecipadamente, estabelecido. Entretanto o prazo de depósito considerar-se-á automaticamente vencido para produto que entrar em serviço, se este não for ordenado em nome e por conta do próprio depositante.

8.As "Ordens de Entrega" emitidas pelo Armazém Geral não são negociáveis.

9.Os produtos objeto de "Ordens de Entrega" que não foram retirados dentro de 48 (quarenta e oito) horas da data da emissão da respectiva ordem serão transferidos para o nome do beneficiário da ordem emitida pelo depositante, incluindo na taxa da Tabela de Tarifas.

10.Os pedidos de emissão de Conhecimento de Depósito e Warrant, ou de suas prorrogações, só serão atendidos para os produtos que se encontrarem em perfeitas condições de armazenamento.

11.Os serviços de desconto de fatura serão executados facultativamente pelo Armazém Geral.

12.Haverá, também, incidência sobre débito de armazenagem, adicional Ad-Valorem, seguro contra fogo e serviços diversos, efetuados para depositantes da praça, cuja liquidação não for efetivada até o dia 10 (dez) do mês seguinte ao da emissão das respectivas notas de taxas.

13.O seguro contra fogo sobre sacaria nova ou usada recebida para depósito, será cobrada à entrada e quando se tratar de sacaria à disposição em razão de serviços de máquina. O seguro será devido após 60 (sessenta) dias do término do respectivo serviço.

14.O expurgo dos produtos infestados por carunchos, larvas, et., será obrigatório assim que o Armazém Geral entender necessário à prevenção dos demais cereais em depósito. O depositante que não aceitar o expurgo, deverá promover a retirada do produto dentro de 3 (três) dias da data do aviso em o que o Armazém Geral comunicar a execução do serviço. Não o fazendo, o serviço será executado. Quando os serviços forem executados fora do armazém depositário, incidirão todas as taxas eventuais, assim como, quando executados em câmaras de expurgo, incidirão as respectivas taxas extraordinárias.

15.Executados os serviços determinados pelas Tarifas, dentro da Tabela sob a qual o produto foi recebido em depósito, o Armazém Geral dá por cumpridos os compromissos assumidos, com exceção apenas da entrega do produto, que, a partir desse instante, fica à disposição para ser retirado. Se o depositante não efetuar a retirada, por preferir manter a mercadoria em depósito, todos os novos serviços a que o produto for submetido, por exigência do armazenamento prolongado e por solicitação do próprio depositante, ocorrerão por conta do dono da mercadoria, do comprador da fatura ou do beneficiário da ordem de retirada.

16.O Armazém Geral permite que o depositante ou seu representante legal, assista aos trabalhos relativos a seus produtos.

17.Todos os serviços internos dos armazéns, bem como os de carga e descarga de caminhões, serão feitos exclusivamente pelo pessoal do Armazém Geral.

18.O ensaque dos produtos, quando ocorrer, será sempre feito em sacaria nova ou usada, mas em boas condições de acondicionamento.

19.O Armazém Geral fornecerá se requisitado, um certificado de peso no ato do ensaque, sem despesas, quando em sacaria nova.

20.As verificações de peso e do estado da sacaria, executados durante a vigência da fatura, serão feitas por conta e ordem do comprador. Correm, entretanto, por conta do vendedor, as despesas referentes serviços executados para por o lote em condições de retirada. No caso do lote posto em condições de retirada continuar em depósito, a despesa de reempilhamento correrá por conta do comprador.

21.O Armazém Geral não se responsabiliza pela alteração da classificação por tipo do produto em depósito, em consequência do calor ou da umidade do ar.

22.Os produtos faturados pelo Armazém Geral serão automaticamente transferidos para o nome do comprador, no dia do respectivo vencimento e conseqüente liquidação.

23.A venda ou transferência parcial do lote depositado obriga a parcela vendida ou transferida à remoção para outro local, a fim de permitir sua perfeita identificação, correndo as despesas por conta do novo depositante.

24.O direito à armazenagem, adicional ad-valorem e seguro contra fogo, cessa com a transferência da mercadoria para um novo depositante.

25.O fornecimento de sacaria nova pelo depositante deve verificar-se antes de iniciado o serviço solicitado. Sendo a sacaria fornecida pelo Armazém Geral, haverá a incidência da taxa constante das Tabelas.

26.O Armazém Geral terá direito de retenção sobre as mercadorias depositadas, para garantia do pagamento das armazenagens, adicionais, seguros e despesas com sua conservação e com as operações, benefícios e serviços a ela prestados, a pedido do depositante, inclusive por conta de créditos conseqüentes a armazenagem de mercadorias anteriormente retiradas, no todo ou em parte, ou de despesas e serviços concernentes as mesmas.

27.A entrega de mercadorias ou transmissão de sua propriedade de um de depositante para outro, só será efetivada pelo Armazém Geral após a liquidação das despesas que as oneram.

28. Sempre que houver aumento salarial, por força de acordo ou determinação governamental, será cobrada uma taxa adicional na proporção que esse aumento influir nos preços da presente Tarifa, sem prejuízo das Tabelas.

29. Ainda mesmo que acompanhadas de certificados de peso das estradas de ferro, ou do ticket das balanças automáticas, prevalecerá para todos os efeitos, o peso verificado pelo Armazém Geral por ocasião da entrada dos produtos nos Armazéns Gerais ficando facultado aos Senhores Depositantes, ou aos seus representantes legais, assistirem a referida pesagem (art. 6º do Decreto nº 1.102, de 21 de novembro de 1.903).

30. O Armazém Geral não responde aos casos de avarias ou vícios provenientes da natureza ou acondicionamento das mercadorias e de força maior, salvo disposição do art. 37, parágrafo único, que diz: "Ao contrário, podem os Armazéns Gerais se obrigar, por convenção com os depositantes e mediante taxa combinada, a indenizar os prejuízos à mercadorias por avarias, vícios ou intrínsecos falta de acondicionamento e mesmo pelos casos de força maior". Nos termos do art. 11, item 1º do Decreto nº 1.102 de 21.11.1903.

TABELA DE TARIFAS DE AMBIENTE NATURAL

Itens	DISCRIMINAÇÃO	VIGENCIA: 05/04/2010	
		UNIDADE	VALOR
1	Armazenamento e/ou reserva de Espaço(quinzena Civil Infracionada)		
1.1	Ensacados:		
1.1.1	Grãos.....	R\$/toneladas	1,73
1.1.2	Açúcar e Sal.....	R\$/toneladas	1,64
1.1.3	Café em Grãos.....	R\$/saco	0,15
1.1.4	Pulvéreos, Granulados, Peletizados, Café em coco, Amendoim, Milho em espiga, Cera de Carnaúba, Cevada, Malte, Aveia, Farelo, etc.....	R\$/toneladas	2,55
1.2	Enfardados:		
1.2.1	Fibras vegetais (algodão, juta, malva, sisal etc) e de poliéster.....	R\$/toneladas	3,09
1.3	Sacaria vazia:....	RS1.000 Volume	3,09
1.4	Diversos:		
1.4.1	Produtos industrializados, fardos, pacotes, enlatados, embalados, embonecados, engarrafados, encaixotados, cimento, fibras vegetais em outras embalagens etc.	R\$/M²	5,30
1.4.2	Adubo e Leite em Pó.....	R\$/m²	6,87
1.5	Granel:		
1.5.1	Demais produtos agrícolas.....	R\$/toneladas	1,88
1.5.2	Arroz, Cevada e malte.....	R\$/toneladas	2,46
1.5.3	Aveia.....	R\$/toneladas	2,88
2	SEGURO: (Vide Observações).....	%/Quinzena	0,022
3	SOBRETAXA		
3.1	Arroz, milho, Feijão, Sorgo, Soja, Trigo, Cevada, Centeio e Triticale.....	%Quinzena	0,15
3.2	Fibras Enfardadas, soltas ou Embonecadas	%Quinzena	0,075
3.3	Farinha de mandioca, Pó Cerífero e Cera de Carnaúba.....	%Quinzena	0,05
3.4	Sacaria Vazia e Demais Embalagens.....	%Quinzena	0,025
4	RECEPÇÃO/EXPEDIÇÃO		
4.1	Ensacados (recepção/expedição)....	R\$/toneladas	1,36
4.2	Granel (Recepção).....	R\$/toneladas	1,60
4.3	Granel (Expedição).....	R\$/toneladas	2,15
4.4	Enfardados (Recepção/expedição).....	R\$/toneladas	1,99
4.5	Sacaria Vazia (Recepção/expedição).....	RS1.000 volumes	1,20
4.6	Diversos (Recepção/expedição).....	R\$/toneladas	2,88
4.7	Operação via Ferroviária, acrescentar.....	R\$/toneladas	1,15
4.8	Operação via sugador Portuário, acrescentar	R\$/toneladas	5,85
4.9	Movimentação com uso de empilhadeira automatiz, acrescentar.....	R\$/toneladas	2,74
5	SECAGEM - Conforme % de umidade abaixo:	Gás Natural	outros
5.1	Até 16% de umidade.....	R\$/toneladas	11,23 15,71
5.2	De 16,01% a 20% de Umidade.....	R\$/toneladas	13,30 17,92
5.3	De 20,01% a 24,00% de Umidade.....	R\$/toneladas	19,02 21,56
5.4	Acima de 24,01%.....	R\$/toneladas	25,31 26,41
5.5	Para arroz e semente acrescentar sobre a tarifa 14,00%.....	R\$/toneladas	- -
6	LIMPEZA OU PRÉ-LIMPEZA (ATÉ 5,00% DE IMPUREZA).....	R\$/toneladas	2,09
6.1	Acima de 5,00%.....	R\$/toneladas	2,41
7	TRANSBORDO (Operação completa, exceto braçagem).....	R\$/toneladas	4,88
8	PASAGEM (avulsa)		
8.1	Rodoviária.....	R\$/veículo	15,00
8.2	Ferroviária.....	R\$/vagão	30,00
9	TAXA DE ADMINISTRAÇÃO.....	%	10%
10	SERVIÇO DE BRAÇAGEM.....	-	Preço por dia
11	TAXA MINIMA.....	-	Vide Obs.
12	TRANSFERENCIA DE MERCADORIA (a pedido).....	R\$/Operação	10,00
13	EMISSAO DE WARRANTS / CONHECIMENTO DE DEPOSITO; CDA/WA (A pedido)	R\$/Conjunto	15,00
14	EMISSAO DE OUTROS DOCUMENTOS	R\$/Documento	10,00

Observações:

- 01) A taxa de administração de 10% (dez por cento), incidirá sobre os valores dos serviços prestados por terceiros e seus respectivos encargos;
- 02) Na prestação de serviços especificados, itens 4, 5, 6 e 7 haverá acréscimo de 10% (dez por cento) quando forem utilizados equipamentos movidos a gerador;
- 03) Os produtos destinados exclusivamente a processamento/beneficiamento terão acréscimos de 30% (Trinta por cento) sobre respectiva Tarifa;

04) Os serviços executados em hora extras, após o expediente normal, serão cobrados acrescido de 50% (Cinquenta por cento), e aos domingos e feriados de 100% (Cem por cento);

05) O fechamento da cada quinzena dar-se-á no 1º dia útil posterior ao período de competência, ou seja, 1ª quinzena (1 a 15) e 2ª quinzena (16 a 30/31);

06) O prazo para pagamento das faturas relativas aos serviços de armazenagem e correlatos será 10(dez) dias corridos, contados a partir do fechamento do mês em que o serviço foi prestado, ressaltando o previsto no Regulamento de Armazém - ambiente natural;

07) O não pagamento no prazo, ou seja, até a dada grafada no boleto de cobrança bancária, ensejará p acréscimo de 1% (um por cento) incidentes sobre o principal mais os juros;

08) Taxa mínima: para cobrança de armazenagem considerar o valor de R\$ 10,00 (dez reais)/quinzena. Para a prestação dos demais serviços, cobrar o equivalente a 10 (dez) toneladas da tarifa referente ao serviço realizado;

09) Para os produtos submetidos à SECAGEM não será cobrada a Pré-Limpeza.

Colider-MT, 06 de Abril de 2010

CEREALISTA GUANANI LTDA CNPJ Nº 10.954.125/0001-04

- Travessa Casemat, nº507, Teles Pires - COLIDER-MT -VIGENCIA: 05/04/2010

MINISTÉRIO DO DESENVOLVIMENTO, INDÚSTRIA E COMÉRCIO EXTERIOR DEPARTAMENTO NACIONAL DE REGISTRO DO COMÉRCIO JUNTA COMERCIAL DO ESTADO DE MATO GROSSO CERTIDÃO

CERTIFICO; em cumprimento ao despacho exarado no processo protocolado sob Nº 10/033401-6, dirigido por: CEREALISTA GUARANI LTDA, inscrita nesta Junta Comercial sob Nire: 51201133204 e situada na Travessa Casemat, nº 507, Bairro Teles Pires - Município de Colider- MT, Estado de Mato Grosso e que no livro 07. folha 031, de **REGISTRO DE MATRÍCULA DE ARMAZÉNS GERAIS**, consta: "**TERMO DE MATRÍCULA** - aos vinte e dois dias do mês de abril do ano de dois mil e dez", por decisão singular, foi aprovada a matrícula da empresa requerente AG: 552, a qual fica sujeitadas inspeções julgadas necessárias pela Junta Comercial, dê conformidade com o estabelecido no Dec. 1.102 de 21.11.1903. Eu **ROBERT JONSNEY LEVENTI**(Gerente de Fiscalização e Controle). Editei, Conferi. **O REFERIDO É VERDADE E DOU FÉ.** Cuiabá-MT, 22 de abril de 2010.

João Gilberto C. Teixeira
JOÃO GILBERTO C. TEIXEIRA
Secretário-geral



ROSSANI & ROSSANI LTDA (FAZENDA RANCHO FUNDO) - CNPJ.: 03.186.542/0001-99- Torna público que requereu junto a Secretaria de Estado do Meio Ambiente – SEMA, a Renovação da Licença de Operação (LO) e Alteração de Pessoa Física para Pessoa Jurídica, para atividade de CGH – Central Geradora Hidrelétrica (Aproveitamento de Recursos Hídricos), localizada na Rodovia MT-010, s/nº, Fazenda Rancho Fundo, Zona Rural, no município de Porto dos Gaúchos/MT. Não foi determinado o estudo de impacto ambiental.

FUNDO DE PREVIDÊNCIA DOS SERVIDORES PÚBLICOS MUNICIPAIS DE CAMPO NOVO DO PARECIS Portaria nº 004/2010

"Dispõe sobre a concessão do benefício da Pensão por Morte do servidor Nelson Carmelino Nespollo em favor de sua dependente Inês Milani Nespollo." O Diretor Executivo do FUNSEM - Fundo de Previdência dos Servidores Públicos Municipais de Campo Novo do Parecis, Estado de Mato Grosso, no uso de suas atribuições legais e nos termos do art. 40, § 7º, inciso II, da Constituição Federal, com redação dada pela Emenda Constitucional nº 41/2003, art. 7º, art. 25, inciso II, e art. 26, inciso I, todos da Lei Municipal nº 1.170, de 09 de maio de 2007, **RESOLVE**: Art. 1º. Conceder o benefício da Pensão por Morte em favor de Inês Milani Nespollo, brasileira, viúva, servidora pública municipal, filha de Floriano Milani e de Lorena Loeblein Milani, portadora da cédula de identidade nº 2327287-2 SSP/MT, inscrita no CPF/MF sob nº 322.273.021-00, devido o falecimento do servidor público municipal Nelson Carmelino Nespollo, brasileiro, casado, filho de Emilio Victorio Nespollo e de Albina Nespollo, portador da cédula de identidade nº 13/R.1.418.107 SSP/SC, inscrito no CPF/MF sob nº 425.106.789-49, efetivo no Cargo de Agente de Conservação, Especialidade de Pedreiro, Nível VII-1,18, Classe D-1,40, lotado na Secretaria Municipal de Infraestrutura, em Campo Novo do Parecis-MT, com proventos integrais, a partir do dia 28 de março de 2010, data do óbito, conforme Processo nº 03/2010/FUNSEM, até posterior deliberação. Art. 2º Esta portaria entra em vigor na data de sua publicação, com efeitos retroativos ao dia 28 de março de 2010. Registre-se, publique-se e cumpra-se. Campo Novo do Parecis-MT, 23 de abril de 2010. ANDERSON ELIAS SIEBERT Diretor Executivo do FUNSEM - Portaria nº 008/2009 HOMOLOGO: MAURO VALTER BERFT Prefeito Municipal

ABC INDÚSTRIA E COMÉRCIO S/A – ABC INCO (CNPJ: 17.835.042/0003-07) Torna público que requereu da renovação da Licença de Operação do Poço Tubular junto a SEMA – Secretaria de Estado do Meio Ambiente, sito à Rod. BR 364, Km 07, Distrito Industrial, Alto Araguaia/MT.

ELIZEU ZULMAR MAGGI SCHEFFER E OUTROS (CPF. 308.181.259-34) Torna público que requereu da SEMA o Cadastro do Poço Tubular, sito à Rod. MT 235, Km 124, S/N, Zona Rural, Sapezal/MT.

TERCILIO MARIOTTI (CPF: 181.393.101-15) Torna público que requereu junto à SEMA – Secretaria de Estado do Meio Ambiente a Renovação da LICENÇA AMBIENTAL ÚNICA – LAU de sua propriedade denominada FAZENDA ANGOLA, localizada na Rod. MT 183, (90 KM DE SAPEZAL), Zona Rural, Município de Sapezal.

GUILHERME MOGNON SCHEFFER (CPF: 883.249.581-34) Torna público que requereu junto à SEMA – Secretaria de Estado do Meio Ambiente a Renovação da LICENÇA AMBIENTAL ÚNICA – LAU de sua propriedade denominada FAZENDA SANTO ANTONIO, localizada na Rod. MT 183, (88 KM DE SAPEZAL), Zona Rural, Município de Sapezal.

AVISO PRORROGAÇÃO DE LICITAÇÃO - MODALIDADE – CONCORRÊNCIA PÚBLICA - ASSOCIAÇÃO “MT 322” - CONCORRÊNCIA PÚBLICA Nº 001/2010

A Associação da Rodovia MT 322, através da Comissão de Licitação torna público e comunica a todos os interessados que a Licitação na modalidade de Concorrência Pública n. 001/2010, com data de abertura marcada para o dia 30 de abril de 2010, as 9:00 horas foi prorrogado sua abertura para o dia 04 de maio de 2010 no mesmo horário. TELEFONES DE CONTATO: 66 9965 5647 (Associação). EMAIL: associacaomt322@yahoo.com.br Matupá – MT, 23 de Abril de 2010. **Luciano Dalponte - Presidente da Comissão de Licitação**

AVISO PRORROGAÇÃO DE LICITAÇÃO - MODALIDADE – CONCORRÊNCIA PÚBLICA - ASSOCIAÇÃO “MT 322” - CONCORRÊNCIA PÚBLICA Nº 002/2010

A Associação da Rodovia MT 322, através da Comissão de Licitação torna público e comunica a todos os interessados que a Licitação na modalidade de Concorrência Pública n. 002/2010, com data de abertura marcada para o dia 30 de abril de 2010, as 13:30 horas foi prorrogado sua abertura para o dia 04 de maio de 2010, com sua abertura para as 11:00 horas. TELEFONES DE CONTATO: 66 9965 5647 (Associação). E-MAIL associacaomt322@yahoo.com.br Matupá – MT, 23 de Abril de 2010. **Luciano Dalponte - Presidente da Comissão de Licitação**

AVISO PRORROGAÇÃO DE LICITAÇÃO - MODALIDADE – CONCORRÊNCIA PÚBLICA - ASSOCIAÇÃO “MT 322” - CONCORRÊNCIA PÚBLICA Nº 003/2010

A Associação da Rodovia MT 322, através da Comissão de Licitação torna público e comunica a todos os interessados que a Licitação na modalidade de Concorrência Pública n. 003/2010, com data de abertura marcada para o dia 03 de maio de 2010, as 9:00 horas foi prorrogado sua abertura para o dia 04 de maio de 2010, as 13:30 horas. TELEFONES DE CONTATO: 66 9965 5647 (Associação). E-MAIL: associacaomt322@yahoo.com.br Matupá – MT, 23 de Abril de 2010. **Luciano Dalponte - Presidente da Comissão de Licitação**

ESTADO DE MATO GROSSO

**FUSVAG FUNDAÇÃO DE SAÚDE DE VARZEA GRANDE
AVISO DE RESULTADO DE LICITAÇÃO/ PREGÃO PRESENCIAL Nº 02/2010
REFERENTE À AQUISIÇÃO DE PRODUTOS P/ LAVANDERIA HOSPITALAR
DA FUSVAG..**

Fundação de Saúde de Várzea Grande através de sua Pregoeira torna público aos interessados o resultado do Pregão Presencial 002/2010: a firma: COMERCIAL HF LTDA, CNPJ: 73.905.341/0001-80, ganhou o Lote: 1, perfazendo o valor de R\$ 22.000,02 (vinte e dois mil reais e dois centavos), perfazendo o total de R\$ 22.000,02 (vinte e dois mil reais e dois centavos), Várzea Grande, 22 de Abril de 2010. Francisca Luzia de Pinho- Pregoeira Oficial.
De Acordo:

Drº Jorge Araújo Lafeta Neto
Superintendente

EXTRATO DE CONTRATO ATA REGISTRO DE PREÇO

EXTRATO DE CONTRATO 001/2010
CONTRATANTE:FUSVAG- FUNDAÇÃO DE SAÚDE VARZEA GRANDE
CONTRATADO: REDFRIG COMERCIO DE PRODUTOS E FRIGORIFADOS LTDA.
OBJETO: AQUISIÇÕES DE CARNES, AVES, PEIXES, FRIOS, EMBUTIDOS E DERIVADOS.
DOTAÇÃO: 2063. MANUTENÇÃO E ENCARGOS 3..3.90.30.MATERIAL E CONSUMO
VALOR:R\$ 290.460.50
MODALIDADE DE LICITAÇÃO: PR/REGIST DE PREÇO 001/2010
VIGÊNCIA DO CONTRATO: 12 MESES APARTIR DA DATA DE ASSINATURA
EXTRATO DE CONTRATO 004/2010
CONTRATANTE:FUSVAG- FUNDAÇÃO DE SAÚDE VARZEA GRANDE

CONTRATADO: L.M VIEIRA & CIA LTDA- ME.
CONTRATADO: SM DE ALMEIDA E CIA LTDA.
OBJETO: AQUISIÇÕES DE TECIDOS E AVIAMENTOS PARA CONFECÇÃO DE ENXOVAIS E LENÇÓIS..
DOTAÇÃO: 2063. MANUTENÇÃO E ENCARGOS 3..3.90.30.MATERIAL E CONSUMO
VALOR: R\$ 30.701,00
VALOR: R\$ 62.000,00
MODALIDADE DE LICITAÇÃO: PR/REGIST DE PREÇO 004/2010
VIGÊNCIA DO CONTRATO: 12 MESES APARTIR DA DATA DE ASSINATURA

EXTRATO DE CONTRATO 005/2010
CONTRATANTE:FUSVAG- FUNDAÇÃO DE SAÚDE VARZEA GRANDE
CONTRATADO: PAPELARIA PANTANAL LTDA
CONTRATADO:SM DE ALMEIDA E CIA LTDA
OBJETO: AQUISIÇÕES DE TECIDOS E AVIAMENTOS PARA CONFECÇÃO DE ENXOVAIS E LENÇÓIS..
DOTAÇÃO: 2063. MANUTENÇÃO E ENCARGOS 3..3.90.30.MATERIAL E CONSUMO
VALOR: R\$ 66.060,70
VALOR: R\$ 40.810,00
MODALIDADE DE LICITAÇÃO: PR/REGIST DE PREÇO 005/2010
VIGÊNCIA DO CONTRATO: 12 MESES APARTIR DA DATA DE ASSINATURA

NELSON LUIZ DOS SANTOS ROCHA, CPF: 156.581.121-68. Torna publico que requereu junto a SEMA – Secretaria Estadual do Meio Ambiente a Licença Prévia - LP, Licença de Operação - LO e Licença de Instalação – LI, para o funcionamento do CONSULTÓRIO MÉDICO ODONTOLÓGICO na rua Marechal Deodoro, nº 237, Centro - Cáceres-MT.

AGRO AMAZONIA PRODUTOS AGROPECUÁRIOS LTDA. torna público que requereu a SAMA-SORRISO/MT, a LICENÇA DE OPERAÇÃO (LO), para atividade de comércio e armazenamento de produtos agropecuários, sito à R. Zulmar Bertuol, 29, Centro, em Sorriso/MT. Não foi necessário EIA/RIMA.

CLINFÉ CLÍNICA MÉDICA LTDA. ME, CNPJ No. 09.015.013/0001-09, sediada à Av. Paraná, 29-E, Centro, Lucas do Rio Verde-MT, torna público que requereu à SAMA/LRV-MT, a LICENÇA PRÉVIA (LI), DE INSTALAÇÃO (LI), E DE OPERAÇÃO (LO), para atividade médica ambulatorial, com recursos para realização de exames complementares.

OTOCLINICA CLÍNICA MÉDICA DE OTORRINOLARINGOLOGIA LTDA, CNPJ 07.645.832/0001-04, sediada à R. Julio de Castilho, 197-S, Centro, Lucas do Rio Verde-MT, torna público que requereu à SAMA/LRV-MT, a LICENÇA PRÉVIA (LP), DE INSTALAÇÃO (LI) E DE OPERAÇÃO (LO), para atividade de consultório médico.

Bravo Armazéns Gerais LTDA, CNPJ Nº01.759.112/0004-36 torna público que requereu a SEMA LP, LI para armazém de defensivo agrícola sito na Rua Z, nº150, Distrito Industrial, Cuiabá /MT.

Calcário Vale do Araguaia S/A, CNPJ Nº05.872.541/0001-23 torna público que requereu a SEMA LP, LI e LO para dois poços tubulares sito na Rod. MT 326, Km 8,5, Zona Rural, Cocalinho/MT.

Célia Regina da Costa, CPF Nº752.774.336-00 torna público que requereu a SEMA Cadastro de 4 Poços Tubulares sito na Rod. 158, Km 08, Faz. Marcélia III, Água Boa/ MT.

Companhia Brasileira de Petróleo Ipiranga CNPJ 33.069.766/0002-62 torna público que requereu a SEMA Renovação de LO para Com. Atacadista de álcool carburante, gasolina e derivados de petróleo sito na Rod. MT 100, Km 80, Zona Rural, Alto Taquari /MT.

Eliane Maria Cassiano, CPF Nº559.120.951-34 torna público que requereu a SEMA o Cadastro de Poço Tubular sito na Rua 3, nº292, Centro, Água Boa /MT.

Gilmar Domingos Pascoal, CPF Nº394.875.806-97 torna público que requereu a SEMA Cadastro de Poço Tubular sito na Faz. São Cristóvão, Rod Querência à Canarana, Km 20, s/n, Zona Rural, Querência/MT.

Lincoln Alves de Faria , CPF nº559.386.801-82 torna público que requereu a SEMA LP, LI e LO para Fabricação de derivados de queijo sito na VL cinturão verde S/N, Vila Ituberaba, Dom Aquino /MT.

Natural Distribuidora de Água Mineral Ltda, CNPJ nº05.165.371-0001-47 torna público que requereu a SEMA Renovação de LO da engarrafadora de água mineral sito na Rod. Palmiro Paes de Barros, s/n, comunidade de Morrinhos, Sto. Antônio do Leverger /MT.

Penalux Indústria e Comércio de Luminosos Ltda, CNPJ nº44.441.806/0001-90 torna público que requereu a SEMA Licença de Operação para instalação de painéis publicitários sito na Rua Thogo da Silva Pereira, 544, Centro, Cuiabá /MT.

Posto Bom Fim Ltda, CNPJ N°04.562.749/0001-83 torna público que requereu a SEMA Renovação de LO para Comércio Varejista de Combustíveis e Lubrificantes sito na Rod. BR 364, Km 272, Centro, Jaciara/ MT.

Posto Bom Fim Ltda, CNPJ N°04.562.749/0002-64 torna público que requereu a SEMA Renovação de LO para Comércio Varejista de Combustíveis e Lubrificantes sito na Rua dos Bandeirantes, s/n, Centro, Planalto da Serra/MT.

Posto Campo Verde Ltda, CNPJ N°06.240.490/0001-80 torna público que requereu a SEMA Renovação de LO para Comércio Varejista de Combustíveis e Lubrificantes, sito na Av. Brasília, 551, Centro, Campo Verde/MT.

Posto Campo Verde Ltda, CNPJ N°06.240.490/0002-60 torna público que requereu a SEMA LP, LI e LO para Comércio Varejista de Combustíveis e Lubrificantes, sito na Av. Domingos Azolini, S/N – Centro, Santo Antônio do Leste /MT.

Sipal Indústria e Comercio Ltda, CNPJ N°02.937.632/0036-31 torna público que requereu a SEMA Cadastro de Poço Tubular sito na Rod. BR158, Km 649, s/n, Bairro Industrial, Nova Xavantina/MT.

Zortéa Construções Ltda, CNPJ N°83.693.366/0005-44 torna público que requereu a SEMA LP, LI e LO de Poço Tubular sito na Zona Rural, estrada MT 129-Km 2 saída para Paranatinga, Gaúcha do Norte/MT.

G SETE CONSTRUTORA E INCORPORADORA LTDA, portadora do cnpj 03.431.169/0001-94 torna publico que requereu da secretaria municipal de meio ambiente e desenvolvimento urbano do município de cba mt. a licença ambiental modalidade PREVIA para a implantação de um condomínio residencial multifamiliar vertical com 59 unidades localizadas a rua joao carlos pereira leite. bairro araes nesta capital.

SAAE – SERVIÇO AUTÔNOMO DE ÁGUA E ESGOTO DE LUCAS DO RIO VERDE – MT

Av. Mato Grosso, 547-E – Centro – Cep: 78.455-000
EDITAL DE ENCERRAMENTO PREGÃO Nº 002/2010

Objeto: AQUISIÇÃO DE MATERIAIS PARA AMPLIAÇÃO E MANUTENÇÃO DA REDE DE ÁGUA, LIGAÇÕES DOMICILIARES DE ÁGUA E MANUTENÇÃO DO SISTEMA DE COLETA DE ESGOTO. Fundamento Legal: Regida pela Lei n° 10.520, de 17 de julho de 2002 e subsidiariamente pela Lei 8.666 de 21/06/93 (com alterações da Lei 8883/94 e da Lei n° 9.648/98).

Lucas do Rio Verde - MT, 23 de abril de 2010. JUSSARA MARTINELLI - Pregoeiro

EDITAL DE ENCERRAMENTO PREGÃO Nº 004/2010

Objeto: AQUISIÇÃO DE ATI – ACADEMIA DA TERCEIRA IDADE, para uso geral da população de Lucas do Rio Verde – MT, tudo conforme edital. **Fornecedor: J. E. SCRAMIN EQUIPAMENTOS PARA GINASTICA – Valor: R\$22.310,00 (Vinte e dois mil e trezentos e dez reais).** Fundamento Legal: Regida pela Lei n° 10.520, de 17 de julho de 2002 e subsidiariamente pela Lei 8.666 de 21/06/93 (com alterações da Lei 8883/94 e da Lei n° 9.648/98).

Lucas do Rio Verde - MT, 23 de abril de 2010.

JUSSARA MARTINELLI – Pregoeiro

(DMT/DO)

Mineração Aeroporto Ltda, Torna público que requereu junto à Secretaria de Estado do Meio Ambiente-SEMA, a Licença Prévia e Instalação, referente à extração de Cascalho Laterítico, na localidade denominada de Fazenda Aeroporto, zona rural, Município de Sinop, Estado de Mato Grosso. **Geól. Sinvaldo Gomes de Moraes - Fone/Fax: (65) 3661-1097/9983-8660**

Mineração de Calcário do Vale Ltda-ME, Torna público que requereu junto à Secretaria de Estado do Meio Ambiente-SEMA, a renovação da Licença de Operação, referente à extração e beneficiamento de calcário, na localidade denominado de Fazenda Iturama/Jatobá II, zona rural, Município de Nova Xavantina, Estado do Mato Grosso.

Geól. Sinvaldo Gomes de Moraes - Fone/Fax: (65) 661-1097/9983-8660

Mineração de Calcário do Vale Ltda

Torna público que requereu junto à Secretaria de Estado do Meio Ambiente SEMA, a renovação da Licença de Operação, referente à extração de Calcário, no local denominado Fazenda Iturama II, zona rural, Município de Nova Xavantina, Estado de Mato Grosso.

Geól. Sinvaldo Gomes de Moraes - Fone/Fax: (65) 3661-1097/9983-8660

Artejones Extração de Areia Ltda-ME

Torna público que requereu junto à Secretaria de Estado do Meio Ambiente SEMA, a renovação da Licença de Operação, referente à extração de areia e cascalho, no leito do rio Teles Pires, zona rural, Município de Alta Floresta, Estado de Mato Grosso.

Geól. Sinvaldo Gomes de Moraes - Fone/Fax: (65) 3661-1097/9983-8660

Alexandro Brustolon-ME, Torna público que requereu junto à Secretaria de Estado do Meio Ambiente-SEMA, Licença de Operação para Pesquisa de areia, no local denominado de Vale do Teles Pires, zona rural, Município de Sinop, Estado do Mato Grosso.

Geól. Sinvaldo Gomes de Moraes - Fone/Fax: (65) 661-1097/9983-8660

GRAN PETRO DISTRIBUIDORA DE COMBUSTÍVEIS LTDA, torna público que requereu a Secretaria de Estado do Meio Ambiente/SEMA. O pedido da Renovação da Licença de Operação, para atividade de Base Distribuidora de Combustíveis, Localizado na Rua da Capelinha, n°1.506, Sala 01, Capela do Piçarrão, Município de Cuiabá /MT.

EDITAL DE CONVOCAÇÃO

O Presidente do Sindicato dos Servidores do Poder Judiciário do Estado de Mato Grosso-SINJUSMAT, no uso de suas atribuições legais e estatutárias, com fundamento nos termos dos artigos 13, 'b' c/c os arts. 16 e artigos 32, 'b' C/O/N/ V/O/C/A todos os filiados para a Assembléia Geral Ordinária que se realizará na próxima quarta-feira, dia 28/04/2010, na sede do Sinjusmat, situada na rua Barra do Garças, 74, bairro Consil, nesta capital, em primeira convocação às 08h00min., com a maioria de filiados presentes e, em segunda convocação às 08h30min., com qualquer número de presentes para deliberar sobre a prestação de contas da entidade, referente ao terceiro quadrimestre do ano de 2007, primeiro e segundo semestres do ano de 2008, bem como sobre o parecer do Conselho Fiscal.

Cuiabá, 22 de abril de 2010.

Rosenwal Rodrigues dos Santos
Presidente do Sinjusmat

ESTADO DE MATO GROSSO

CONS. INTERM. DE SAÚDE DO OESTE DE MATO GROSSO

EXTRATOS DE ADITIVOS CONTRATUAIS.

EXTRATO DE CONTRATO, nº011/2010. Contratante **CISOMT**, Contratado: **AUTO POSTO TUIUIU LTDA**, Objeto: Aquisição de combustível (álcool/gasolina), para ser retirado na cidade de Cáceres; Valor R\$ 14.060,00 (Quatorze Mil e Sessenta Reais), início do contrato 12-03-2109, termino 31-12-2010.

EXTRATO DE CONTRATO, nº012/2010. Contratante **CISOMT**, Contratado: **MARMELEIRO AUTO POSTO LTDA**, Objeto: Aquisição de combustível (álcool/gasolina), para ser retirado na cidade de Cuiabá; Valor R\$ 6.630,00 (Seis Mil Seiscentos e Trinta Reais) início do contrato 12-03-2109, termino 31-12-2010.

Paiguas Palace S/A, CNPJ01.982.156/0001-88 torna publico que requereu a SEMA/MT, da Licença Operação (L.O), de 01 poço tubular com a profundidade de 100,00 metros, AV. Historiador Rubens de Mendonça Nº 1718 Bairro Bosque da Saude. Cuiabá-MT. LAT: 15° 35' 07,70 LONG :56° 04' 48,3".

PREFEITURA MUNICIPAL DE CANARANA-Torna público que requereu a Secretaria Estadual do Meio Ambiente-SEMA/MT, as **Licenças Prévia e de Instalação** para Drenagem de Aguas Pluviais em vias urbanas de **Canarana/MT**.

CONSELHO REGIONAL DE MEDICINA DO ESTADO DE MATO GROSSO

EXTRATO DE TERMO ADITIVO DE CONTRATO

CONTRATANTE: Conselho Regional de Medicina de Mato Grosso; **CONTRATADO:** Contaud Contabilidade e Auditoria SC Ltda; **OBJETO:** O presente Termo Aditivo de contrato tem como objeto alterar a clausula 2ª do contrato matriz em vigência, celebrado em 18/02/2008, prorrogando o prazo de vigência do referido contrato por mais 12 (doze) meses, de acordo com o Inciso II do Artigo 57 da Lei 8.666/93, vigorando a partir da data de assinatura deste Termo Aditivo. **VALOR GLOBAL:** 11.928,00 (onze mil novecentos e vinte e oito reais), sendo R\$ 1.988,00 (um mil novecentos e noventa e oito) por mês; **VIGÊNCIA:** 18/08/2009 a 18/08/2010; **DOTAÇÃO ORÇAMENTÁRIA:** As despesas decorrentes da execução deste contrato correrão à conta da dotação orçamentária 33.40.35.01 – Assessoria e Consultoria Técnica Contábil, Pessoa Física/Jurídica; **FUNDAMENTO LEGAL:** Lei n.º 8.666 de 21.06.93 e suas alterações; **FORO:** Justiça Federal Comarca de Cuiabá – MT; **DATA DA ASSINATURA:** 18 de agosto de 2009. Cuiabá – MT, 18 de agosto de 2009

Dr. Arlan de Azevedo Ferreira
Presidente CRM-MT

CONSELHO REGIONAL DE MEDICINA DO ESTADO DE MATO GROSSO

EXTRATO DE CONTRATO

CONTRATANTE: Conselho Regional de Medicina do Estado de Mato Grosso; **CONTRATADO:** R. RODRIGUES-ME; **OBJETO:** Fornecimento pela Contratada de 02 telas de pintura abstrata, medindo 90x180 cada, da Artista Plástica Rita Duarte, para atender as necessidades do Conselho Regional de Medicina do Estado de Mato Grosso; **VIGÊNCIA:** 05/04/2010 a 20/04/2011; **VALOR GLOBAL:** O valor global do presente CONTRATO é de R\$ 3.500,00 (Três mil e quinhentos reais); **DOTAÇÃO ORÇAMENTÁRIA:** As despesas decorrentes das obrigações assumidas com a execução deste contrato correrão à conta da rubrica 4.1.20.07 – Obras de peças para Museu; **FUNDAMENTO LEGAL:** Lei n.º 8.666 de 21.06.93 e suas alterações; **FORO:** Justiça Federal Comarca de Cuiabá – MT; **DATA DA ASSINATURA:** 05 de abril de 2010. Cuiabá - MT, 05 de abril de 2010

Dr. Arlan de Azevedo Ferreira
Presidente

EDITAL DE CONVOCAÇÃO

O presidente do Sindicato dos Trabalhadores nas Indústrias da Construção e do Mobiliário de Juara - Mato Grosso - SINTRICOM, no uso de suas atribuições legais e estatutárias, convoca todos os TRABALHADORES da categoria para uma ASSEMBLEIA GERAL EXTRAORDINÁRIA, dia 27 de Abril de 2010 as 19: h00min horas em primeira convocação com o mínimo de 2/3 de Trabalhadores

presentes, e às 19:30min horas em segunda convocação com qualquer numero de trabalhadores presente a ser realizada na dependência do Centro Cultural Antonio Carlos Savoine, sito Avenida Jose Alves Bezerra ao lado da Biblioteca municipal de Juara - MT. Para deliberarem e aprovar a seguinte pauta: a-) Colheita, analise e discussão de proposta para montagem e deliberação, da pauta de reivindicação, da CCT da categoria, vigência 2010/2011; b-) Indicar membros para constituir comissão negociadora e da montagem das pautas de negociação da CCT 2010/2011. c-) Conceder ou não autorização para o sindicato promover as Negociações Coletivas de Trabalho diretamente com a entidade Sindical Patronal. d-) Conceder autorização para o Sindicato ajuizar Dissídio Coletivo de Natureza Econômica ou Jurídica, caso não venha ocorrer a formalização da Convenção Coletiva de Trabalho da Categoria, vigência 2010 a 2011, com a entidade sindical patronal ou perante mesa redonda junto a SRTE de MT. e-) Deliberar, pela conveniência ou não, de transformar a Assembléia Geral Extraordinária do sindicato laboral em estado permanente, ate realização da convenção Coletiva de Trabalho, acordo coletivo de trabalho de ou julgamento do dissídio coletivo de trabalho perante a TRT 23ª Região. Juara - MT, 23 de Abril de 2010.

Valmir Aparecido dos Santos – Presidente.

Agropecuária Monte Cristo, CNPJ01.202.925/0001-88, torna publico que requereu a **Sema/MT**, sua LAU (Licença Ambiental Única) e PEF (Plano de Exploração Florestal) da propriedade rural denominada **Fazenda Rio do Meio**, no Município de Pontes e Lacerda-MT. Não foi determinada a Elaboração de Estudo de impacto Ambiental: EIA/RIMA.

ART Marcenaria Ltda. CNPJ 11.696.076/0001-10, IE 13.385.043-9, no município de Feliz Natal-MT, torna público que requereu junto a Secretaria de Meio Ambiente de Mato Grosso-**SEMA**, a Licença Prévia, Licença de Instalação, Licença de Operação e Cadastro Consumidor de Produtos Florestais (CC-SEMA), não determinando elaboração do Estudo de Impacto Ambiental.

A Empresa **MANSOMIX CONCRETO E ARTEFATOS DE CIMENTO LTDA** portadora do CNPJ 08.214.781/0001-29, estabelecida a Rua 01 – lotes 6,7 e 8 – Distrito Industrial torna publico que requereu da Secretaria Municipal de Meio Ambiente e Desenvolvimento Urbano do Município de Cuiabá/MT a Licença Ambiental modalidade OPERAÇÃO, para a implantação de uma Industria e Preparação de massa de concreto e argamassa para construção, localizada no endereço acima citado nesta Capital. (DMT/DO)

**ESTADO DE MATO GROSSO PREFEITURA MUNICIPAL DE POXORÉU
SECRETARIA DE ADMINISTRAÇÃO
AVISO DE RESULTADO DE LICITAÇÃO**

MODALIDADE: Pregão Presencial – 007/2010

TIPO: Menor Preço por Lote

A Comissão Permanente de Licitação da Prefeitura Municipal de Poxoréu-MT torna público aos interessados que no Pregão Presencial Nº 007/2010 cuja abertura ocorreu às 08:30 horas do dia 20/04/2010, na sede da Prefeitura de Poxoréu, situada a Av. Brasília, 809, Jardim das Américas, Poxoréu-MT sagraram-se vencedoras por apresentarem o menor preço por lote, as empresas: **DIHOL DISTRIBUIDORA HOSPITALAR LTDA**, com 04 (quatro) lotes; **DIMASTER COM. DE PROD. HOSPITALAR LTDA**, com 05 (cinco) lotes; **DUOMED DISTRIBUIDORA DE MEDICAMENTOS LTDA – EPP**, com 20 (vinte) lotes; **MAXDENTAL COM. E REPR. LTDA**, com 02 (dois) lotes e **RM HOSPITALAR LTDA**, com 08 (oito) lotes.

Sala de Licitação da Prefeitura de Poxoréu-MT, 22 de abril de 2010.

Ildibrande Alves Barcelos
Pregoeiro Oficial

**ESTADO DE MATO GROSSO PREFEITURA MUNICIPAL DE POXORÉU
SECRETARIA DE ADMINISTRAÇÃO COMISSÃO PERMANENTE DE
LICITAÇÃO**

EXTRATO DE CONTRATO CONTRATO Nº 211/2009

CONTRATANTE: PREFEITURA MUNICIPAL DE POXORÉU-MT
CONTRATADA: DIHOL DISTRIBUIDORA HOSPITALAR LTDA.
OBJETO: AQUISIÇÃO DE MEDICAMENTOS MATERIAIS HOSPITALARES, ODONTOLÓGICO E DE LABORATÓRIO PARA MANUTENÇÃO DA SECRETARIA DE SAÚDE. VALOR DE R\$ 71.745,00 (SETENTA E UM MIL, SETECENTOS E QUARENTA E CINCO REAIS)
VIGÊNCIA: 31/12/2009.
DATA: 27/04/2009.

CONTRATO Nº 212/2009

CONTRATANTE: PREFEITURA MUNICIPAL DE POXORÉU-MT
CONTRATADA: DUOMED DISTRIBUIDORA DE MEDICAMENTOS LTDA – EPP
OBJETO: AQUISIÇÃO DE MEDICAMENTOS MATERIAIS HOSPITALARES, ODONTOLÓGICO E DE LABORATÓRIO PARA MANUTENÇÃO DA SECRETARIA DE SAÚDE. VALOR R\$ DE R\$ 402.999,31 (QUATROCENTOS E DOIS MIL, NOVECIENTOS E NOVENTA E NOVE REAIS E TRINTA E UM CENTAVOS)
VIGÊNCIA: 31/12/2009.
DATA: 27/04/2009.

CONTRATO Nº 213/2009

CONTRATANTE: PREFEITURA MUNICIPAL DE POXORÉU-MT
CONTRATADA: MAYKO MED – MATERIAIS MÉDICO HOSPITALARES LTDA,
OBJETO: AQUISIÇÃO DE MEDICAMENTOS MATERIAIS HOSPITALARES, ODONTOLÓGICO E DE LABORATÓRIO PARA MANUTENÇÃO DA SECRETARIA DE SAÚDE. VALOR DE R\$ 111.554,00 (CENTO E ONZE MIL E QUINHENTOS E CINQUENTA E QUATRO REAIS)
VIGÊNCIA: 31/12/2009.
DATA: 27/04/2009.

CONTRATO Nº 214/2009

CONTRATANTE: PREFEITURA MUNICIPAL DE POXORÉU-MT
CONTRATADA: RM HOSPITALAR LTDA
OBJETO: AQUISIÇÃO DE MEDICAMENTOS MATERIAIS HOSPITALARES, ODONTOLÓGICO E DE LABORATÓRIO PARA MANUTENÇÃO DA SECRETARIA DE SAÚDE. VALOR R\$ 47.870,91 (QUARENTA E SETE MIL, OITOCENTOS E SETENTA REAIS E NOVENTA E UM CENTAVOS)
VIGÊNCIA: 31/12/2009.
DATA: 27/04/2009.

**DULCELEI ISOLDE HINTZ
PRESIDENTE DA CPL**

LUIZ CARLOS COURA, inscrito no CPF 069.338.401-82, torna publico que requereu junto a SEMA-MT. A Renovação da Licença Ambiental Única da Fazenda Mananciais da Vida, localizada no Município de Nova Maringá - MT, sendo ou não determinada elaboração do estudo de impacto Ambiental.

TANNERY DO BRASIL S/A - C.N.P.J. /MF.-24.698.144/0001-21 - CONVOCAÇÃO

– ASSEMBLÉIAS GERAIS ORDINÁRIA E EXTRAORDINÁRIA. Ficam convidados os acionistas da TANNERY DO BRASIL S/A, a se reunirem para as Assembléias Gerais Ordinária e Extraordinária, no dia 11/05/2010, às 08h00min, na sede social, na Avenida Tannery nº 800, Distrito Industrial, na cidade de Cáceres, estado de Mato Grosso, a fim de deliberarem sobre a seguinte ordem do dia: **Assembléia Geral Ordinária: a)** Relatório da Administração, Demonstrações Financeiras e Parecer do Auditor Independente, referentes ao exercício encerrado em 31/12/2009; **b)** Distribuição de dividendos; **c)** Fixação dos honorários dos Administradores; **d)** Eleição dos membros do Conselho de Administração; **e)** Outros assuntos de interesse social. **Assembléia Geral Extraordinária: a)** Alteração do artigo 3º do Estatuto Social, no tocante ao objeto social; **b)** Alteração do artigo 25 do Estatuto Social, no tocante ao mandato da Diretoria; **c)** Outros assuntos de interesse social. Cáceres-MT, 20 de abril de 2010. Umberto Cilião Sacchelli - Presidente do Conselho de Administração.

TENUSA TECNOLOGIA E NUTRIÇÃO S/A - CNPJ/MF-02.869.640/0001-68 - CONVOCAÇÃO – ASSEMBLÉIAS GERAIS ORDINÁRIA E EXTRAORDINÁRIA.

Ficam convidados os senhores acionistas da TENUSA TECNOLOGIA E NUTRIÇÃO S/A, a se reunirem para as Assembléias Gerais Ordinária e Extraordinária, no dia 11/05/2010, às 13h00min, na sede social no Lote 1, Quadra 2, Distrito Industrial III, na cidade de Campo Verde, estado de Mato Grosso, a fim de deliberarem sobre a seguinte ordem do dia: **Assembléia Geral Ordinária: a)** Relatório da Administração, Demonstrações Financeiras e Parecer do Auditor Independente, referentes ao exercício encerrado em 31/12/2009; **b)** Fixação dos honorários dos Administradores; **c)** Outros assuntos de interesse da sociedade. **Assembléia Geral Extraordinária: a)** Alteração do artigo 3º do Estatuto Social, no tocante ao objeto social das filiais; **b)** Alteração do artigo 25 do Estatuto Social, no tocante ao mandato da Diretoria; **c)** Outros assuntos de interesse social. Campo Verde-MT, 20 de abril de 2010. Umberto Cilião Sacchelli - Presidente do Conselho de Administração.

CURTUME ARAPUTANGA S.A. – CURTUARA - CNPJ/MF Nº 01.395.652/0001-35 – CONVOCAÇÃO

São convocados os Senhores Acionistas a se reunirem em **Assembléia Geral Ordinária**, que realizar-se-á no dia 30/04/2010, às 11h na sede social sito a Estrada da Taboca, s/nº - Km 03 – Zona Rural, no município de Araputanga/MT, a fim de deliberarem sobre as seguintes **Ordens do dia: a)** Prestação de contas dos administradores, exame, discussão e votação das demonstrações financeiras relativas ao exercício social de 2009; **b)** Destinação do resultado do exercício findo; **c)** Outros assuntos de interesse da sociedade. **Conselho de Administração.**

CURTUME JANGADAS S.A. CNPJ/MF nº 02.166.345/0001-45 - CONVOCAÇÃO

São convocados os Senhores Acionistas a se reunirem em **Assembléias Gerais Ordinária e Extraordinária**, que realizar-se-ão cumulativamente no dia 30/04/2010, às 7h, sede social sito a Estrada do Acorizal, s/nº - Km 02 – Zona Rural, na cidade de Jangada/MT, a fim de deliberarem sobre as seguintes **Ordens do dia: a)** Prestação de contas dos administradores, exame, discussão e votação das demonstrações financeiras relativas ao exercício social de 2009; **b)** Destinação do resultado do exercício findo; **c)** Discussão sobre abertura de filiais; **d)** Outros assuntos de interesse da sociedade. **Conselho de Administração.**

continuação

empréstimos bancários junto ao Banco Real, conforme demonstrados a seguir:

Table with columns: Taxa de juros anual, Concessão/ Renovação, Data do vencimento, Pagamento de juros, Garantias, 2009, 2008. Includes rows for Principal and Juros.

Durante o exercício de 2009, a Companhia efetuou renovações de empréstimos e pagamento de juros, conforme demonstrado a seguir:

Table with columns: Pagamento/ Renovação, Taxa de juros a.a., Data, Valor em R\$. Includes rows for Renovação de empréstimos e pagamento de juros.

Em 25 de janeiro de 2010, esse empréstimo foi cancelado, sendo obtido um novo empréstimo, junto ao Banco Rabobank International Brasil S.A., no valor equivalente a US\$ 4.000.000,00, com vencimentos parciais de US\$ 1.000.000,00 cada um...

Receitas e despesas financeiras - São assim demonstradas, em 31 de dezembro:

Table with columns: 2009, 2008. Includes rows for Despesas financeiras (Variações cambiais passivas, Descontos concedidos, etc.) and Receitas financeiras.

11. Contratos para a exploração das áreas rurais - Compreendem os contratos de parceria celebrados junto a produtores rurais, tendo por objetivo a exploração, durante três anos consecutivos, de cinco áreas contíguas, que perfazem 3,195 hectares...

2ª Vara Cível da Comarca de Goiátuba/GO, em caráter de antecipação de tutela, foram apreendidos judicialmente alguns bens integrantes do ativo imobilizado da Companhia, cujos valores contábeis residuais eram originalmente de R\$ 307.517, totalizando R\$ 332.639 após ajustes e reclassificações.

PARERE DOS AUDITORES INDEPENDENTES

Aos Diretores e Acionistas da Sementes São Bento S.A.

1. Examinamos o balanço patrimonial da Sementes São Bento S.A., em 31 de dezembro de 2009, e as respectivas demonstrações do resultado, das mutações do patrimônio líquido e dos fluxos de caixa...

compreenderam: (a) o planejamento dos trabalhos, considerando a relevância dos saldos, o volume de transações e o sistema contábil e de controles internos da Companhia; (b) a constatação, com base em testes, das evidências e dos registros que suportam os valores e as informações contábeis divulgados...

patrimonial e financeira da Sementes São Bento S.A., em 31 de dezembro de 2009, o resultado de suas operações, as mutações de seu patrimônio líquido e o seu fluxo de caixa, correspondentes ao exercício findo naquela data...



TRANSMINO TRANSPORTES LTDA CNPJ - 04.762.849/0001-53

RELATÓRIO DA ADMINISTRAÇÃO - Exercícios findos em 31 de Dezembro de 2009/2008 - (Valores expressos em reais): Senhores Sócios, em Cumprimento às Disposições Legais, temos a satisfação de apresentar o Balanço Patrimonial e as Demonstrações Contábeis da referida Empresa.

BALANÇO PATRIMONIAL ENCERRADO EM 31 DE DEZEMBRO. Table with columns: ATIVO, PASSIVO, 2009, 2008. Includes sub-sections for Circulante and Não Circulante.

DEMONSTRAÇÃO DO RESULTADO DO EXERCÍCIO. Table with columns: Descrição, 2009, 2008. Includes rows for Receita Bruta Operacional, Deduções das Receitas, Custos dos Serviços Prestados, etc.

DEMONSTRAÇÃO DAS MUTAÇÕES DO PATRIMÔNIO LÍQUIDO. Table with columns: Descrição, Capital Social, Reserva de Capital, Lucros Acumulados, Total.

DEMONSTRAÇÃO FLUXO DE CAIXA. Table with columns: Descrição, 2009, 2008. Includes rows for Atividades Operacionais, Investimento, and Financiamento.

NOTAS EXPLICATIVAS ÀS DEMONSTRAÇÕES FINANCEIRAS

- 1. APRESENTAÇÃO DAS DEMONSTRAÇÕES CONTÁBEIS - A Empresa TRANSMINO TRANSPORTES LTDA, é uma permissionária da União com contrato de permissão para prestação de serviços públicos de movimentação e armazenagem de mercadorias em estação aduaneira interior... 2.3 Endividamento de Curto Prazo... 2.4 Endividamento de Longo Prazo...

FRANCISCO ANTONIO DE ALMEIDA CLARICE CALIARI REBOLLA Sócio TC/CRC/MT 0181470T

Arte desenvolvida e publicada pela Aus 65 3023.6500 www.aus.com.br

Arte desenvolvida e publicada pela Aus 65 3023.6500 www.aus.com.br

PARIBO AGRO PECUARIA S.A.

CNPJ 03.856.325/0001-69

Relatório da Diretoria - Senhores Acionistas: em obediência as disposições legais e estatutárias, vimos submeter a apreciação de V. Sas., o relatório de Atividades do exercício de 2.009, acompanhado das Demonstrações Financeiras da Paribo Agropecuaria S.A. Colocamo-nos ao inteiro dispor de V. Sas., para quaisquer informações que façam necessárias. Rosário Oeste - MT, 01 de Fevereiro 2010

BALANÇO PATRIMONIAL ENCERRADO EM 31 DE DEZEMBRO DE 2009 EM R\$

ATIVO			PASSIVO		
Ativo Circulante	2009	2008	Passivo Circulante	2009	2008
.Caixas	126,10	126,10	.Obrigações Trabalhistas	393,88	430,70
.Bancos	1.201,81	3.680,34	.Total do Passivo Circulante	393,88	430,70
.Adiantamentos a Fornecedores	-	437,77	Passivo Não Circulante		
.Valores a Receber	67.538,58	67.538,58	.Fornecedores a Pagar	887.302,29	887.302,29
.Impostos e Taxas a Recuperar	61.614,27	61.614,27	.Obrigações com Pessoas Ligadas	1.953.490,02	1.844.990,02
.Total do Ativo Circulante	130.480,76	133.397,06	.Receitas Líquidas Operacionais Futuras	61.463,59	61.463,59
Ativo Não Circulante			.Total do Passivo Não Circulante	2.902.255,90	2.793.755,90
.Investimentos	2.640,15	2.640,15	Patrimônio Líquido		
.Imobilizado	9.370.754,49	9.398.136,17	.Capital Social	1.039.131,07	1.039.131,07
.Total do Ativo Não Circulante	9.373.394,64	9.400.776,32	.Ações e Tesouraria	(5.000,00)	-
Total do Ativo	9.503.875,40	9.534.173,38	.Reservas de Reavaliação	7.532.315,03	7.551.485,75
			.Prejuízos Acumulados	(1.965.220,48)	(1.850.630,04)
			.Total do Patrimonio Liquido	6.601.225,62	6.739.986,78
			Total do Passivo	9.503.875,40	9.534.173,36

DEMONSTRAÇÃO DE RESULTADOS DO EXERCICIOS EM R\$

(-) Despesas Administrativas	128.598,67	133.702,91
(-) Despesas Financeiras	7,50	599,25
(-) Despesas Tributárias	5.209,99	4.898,01
Receitas Operacionais	55,00	-
Prejuízo Operacional	133.761,16	139.200,17
Prejuízo Líquido do Exercício	133.761,16	139.200,17

DEMONSTRAÇÃO DOS FLUXOS DE CAIXA EM R\$

Prejuízo do Exercício	(133.761,16)	(139.200,17)
Depreciação	27.381,68	33.307,29
(=) Prejuízo qua Afeta o Caixa	(106.379,48)	(105.892,88)
Varição no Circulante		
Redução no Estoque	-	28.265,74
Redução Fornecedores	-	(12.274,23)
Redução Outras Obrigações	-	(1.021,69)
Redução Obrigações Trabalhistas	(36,82)	(60,96)
Aumento Obrigações Pessoas Ligadas	108.500,00	89.042,88
Redução (Aumento) Adiant.Fornecedores	437,77	(437,77)
Atividade de Investimentos		
Ações em Tesouraria	(5.000,00)	-
(=) Caixa Gerado no Negocio	103.900,95	103.513,97
(=) Resultado Final de Caixa	(2.478,53)	(2.378,91)
(+) Saldo Caixa	3.806,44	6.185,35
(=) Saldo Caixa	1.327,91	3.806,44

DEMONSTRAÇÃO DAS MUTAÇÕES DO PATRIMÔNIO LÍQUIDO EM R\$

Discriminação	Capital Integralizado	Ações em Tesouraria	Reservas De Reavaliação	Prejuízos Acumulados	Total
Saldo em 31.12.07	1.039.131,07	-	7.570.656,47	1.730.600,59	6.879.186,95
Prejuízo Líquido 2008	-	-	-	139.200,17	139.200,17
Realização Reavaliação - Depreciação	-	-	(19.170,72)	19.170,72	-
Saldo em 31.12.08	1.039.131,07	-	7.551.485,75	1.850.630,04	6.739.986,78
Prejuízo Líquido 2009	-	-	-	133.761,16	133.761,16
Realização Reavaliação - Depreciação	-	-	(19.170,72)	19.170,72	-
Aquisição Ações em Tesouraria	-	5.000,00	-	-	5.000,00
Saldo em 31.12.09	1.039.131,07	5.000,00	7.532.315,03	1.965.220,48	6.601.225,62

NOTAS EXPLICATIVAS DAS DEMONSTRAÇÕES FINANCEIRAS

01 - Contexto Operacional : As operações decorrentes da Atividade Agrícola e Pecuária 02 - Elaboração Das Demonstrações Financeiras e Principais Práticas Contábeis: A contabilidade e as demonstrações financeiras foram elaboradas dentro dos princípios de contabilidade geralmente aceitos e de conformidade com as disposições da Lei 6404/76 d DL 1598/77 e legislação Complementar.2-1- Receitas e Despesas: As Receitas e Despesas são Apropriadas obedecendo ao regime de competência.2-2- Imobilizado: Esta Demonstrado ao Custo de Aquisição ou Construção, Corrigidos Monetariamente ate 31/12/1995, Ajustado por Depreciações Acumuladas, Calculadas pelo Metodo Linear, As Taxas Estabelecidas em Função de Vida Útil Estimada dos Bens.03 - Reservas De Reavaliações: Corresponde a Reavaliações de Bens Imóveis do Ativo Não Circulante - Imobilizado Pelo Valor de Mercado Conforme Laudo N° 67/1997 Elaborado por Tecnicos da Tecnicon Engenharia Planejamento e Assessoria Ltda. 04 - Capital Social : Esta Representado por 5.833.016 Ações Nominativas e Sem Valor Nominal, Subscritas e Realizadas.05 - Lei n° 11.638/07 - Em 28 de Dezembro de 2007, foi aprovada a Lei n° 11638 que alterou dispositivos da Lei n° 6.404 de 15 de dezembro de 1976, destacando-se diversas alterações na preparação e divulgação das demonstrações financeiras para os exercicios encerrados a partir de 1° de janeiro de 2008.

Hilda Strenger Ribeiro
Diretora Presidente

Frederico Ribeiro Krakauer
Diretor Superintendente

Moira Ribeiro Krakauer Cestari
Diretora

Helio Aparecido de Araujo Junior
CRC.1SP198358/O/MT

RODOBENS MAQUINAS AGRICOLAS S/A - CNPJ: 14.937.288/0001-30 - RELATÓRIO DA DIRETORIA

Senhores acionistas: Em atendimento às disposições legais e estatutárias, submetemos à apreciação de V.Sas.as demonstrações financeiras relativas aos exercícios encerrados em 31.12.2009 e 31.12.2008 acompanhadas das notas explicativas. Colocamo-nos à disposição de V.Sas. para quaisquer esclarecimentos. Cuiabá-MT, 10 de abril de 2009

BALANÇO PATRIMONIAL - em milhares de reais					DEMONSTRAÇÃO DE FLUXO DE CAIXA - METODO INDIRETO			
ATIVO	2,009	2,008	PASSIVO	2,009	2,008	em milhares de reais	2,009	2,008
Circulante	26,024	19,294	Circulante	11,539	11,295	ATIVIDADES OPERACIONAIS		
Disponibilidades	553	34	Fornecedores	8,523	8,948	Lucro líquido do exercício (antes do imposto de renda e contribuição social)	3,007	2,773
Títulos vinc.mercado aberto	3,496	2,650	Adiantamentos de clientes	978	1,000	Ajustes para reconciliar o lucro líquido ao caixa gerado pelas atividades operacionais		
Duplicatas a receber	8,638	6,047	Debitos de Financiamento		247	Depreciações	407	303
Cheques em Cobrança	0	504	Encargos sociais a recolher	269	316	Amortizações	22	22
Participação em Consórcios		117	Encargos c/ pessoal a pagar	479	526	Amortizações - Diferido	6	4
C/C Fabricante	287	161	Impostos a recolher	806	160	Resultado de Equivalência Patrimonial	(176)	(256)
Impostos a recuperar	890	445	Demais contas a pagar	233	98	Valor residual do ativo imobilizado baixado	73	2
Demais contas a receber	77	272	Créditos Empresas Ligadas	81		Provisões p/ Perdas	(40)	156
Estoques	11,756	8,980	Prov. IRPJ	122		Perdas	(38)	6
Adiantamento a Fornecedores	221		Prov. Contrib.Social	48		Provisão p/ pagamento a efetuar	102	119
Despesas antecipadas	105	84				Rendimento s/ empréstimos partes relacionadas	(23)	(477)
Créditos Empresas Ligadas	1					Subtotal	3,340	2,652
Não Circulante	4,274	8,435	Não Circulante	22	63	Aumentos / Reduções dos ativos		
Empréstimos a empresas Ligadas	191	4,355	Empréstimos de empresas Ligadas	22	63	Duplicatas a Receber	(2,217)	(1,743)
Créditos Diversos	5	7	Créditos Diversos			Títulos a Receber	(126)	(114)
			Patrimônio Líquido	18,737	16,371	Avais cobertos a receber	-	14
Investimentos	1,799	1,624	Capital Social	13,048	13,048	Cheques em Cobrança	363	(211)
Imobilizado	2,131	2,283	Reservas de Lucros	5,689	3,323	Cheques Devolvidos	(27)	
Intangível	97	109				Conta Corrente Fábrica	(126)	(80)
Diferido	51	57				Adiantamento Funcionários	(47)	(16)
Total do ativo	30,298	27,729	Total do passivo	30,298	27,729	Adiantamento a Fornecedores	77	(25)
						Contas a Recuperar	(1,109)	(165)
						Contas Contempladas	(2)	117
						Estoques	(2,776)	(3,071)
						Demais contas a receber	16	7
						Crédito de acionistas	7	
						Despesas antecipadas	(21)	(61)
						Depósitos e cauções	(5)	9
						Subtotal	(5,993)	(5,339)
DEMONSTRAÇÃO DO RESULTADO DO EXERCÍCIO	2,009	2,008	DEMONSTRAÇÃO DAS MUTAÇÕES DO PATRIMONIO LÍQUIDO	2,009	2,008	Aumentos / Reduções dos passivos		
em milhares de reais			em milhares de reais			Fornecedores	(427)	3,351
Receita bruta das vendas	58,602	57,798	Saldo Início do Exercício	16,371	14,218	Adiantamento de clientes	17	643
Deduções das vendas e serviços	(8,534)	(11,450)	Ajuste Exercício Anterior	-	-	Obrigações trabalhistas e tributárias	1,108	238
Receita Líquida	50,068	46,348	Reserva Legal	118	108	Demais contas a pagar	(66)	49
Custo mercadorias e serviços vendidos	(40,156)	(37,842)	Retenção de Lucros	2,248	2,045	Cheques a Compensar	-	(7)
Lucro bruto	9,912	8,506	Saldo Fim do Exercício	18,737	16,371	Consortios contemplados	209	
Despesas operacionais	(8,729)	(8,317)				Cretores Diversos	-	(71)
Resultado financeiro	504	534				Subtotal	841	4,203
Resultado de Equivalência Patrimonial	176	257				Imposto de Renda e CSSL pago	(471)	(620)
Outros resultados operacionais	1,099	1,725				CAIXA LÍQUIDO APLICADO NAS ATIVIDADES OPERACIONAIS	(2,283)	896
Resultado Operacional	2,962	2,705				ATIVIDADES DE INVESTIMENTO		
Resultado Extraordinário	45	68				Adições de imobilizado	(328)	(1,535)
Resultado antes da tributação s/ lucro	3,007	2,773				Adições de intangível	(10)	(43)
Contribuição social	(464)	(171)				Empréstimos concedidos a empresas ligadas e controladas	(318)	(6,569)
Imposto de renda	(177)	(449)				Recebimentos de empréstimos concedidos a empresas ligadas e controladas	4,504	8,702
Lucro ou Prejuízo do Exercício	2,366	2,153				Outros investimentos		
NOTAS EXPLICATIVAS						CAIXA LÍQUIDO APLICADO NAS ATIVIDADES DE INVESTIMENTOS	3,848	555
1 - CONTEXTO OPERACIONAL						ATIVIDADES DE FINANCIAMENTO		
As operações da empresa consistem na comercialização de Tratores e Colheitadeiras New Holland, Peças, Acessórios e Oficina Mecânica.						Captação de empréstimos e financiamentos	17	335
2 - PRINCIPAIS PRÁTICAS CONTÁBEIS						Amortização de empréstimos e financiamentos	(264)	(88)
a) As demonstrações financeiras refletem os efeitos das alterações introduzidas na legislação do Imposto de Renda, suas elaborações deram-se nos princípios estabelecidos pela Lei 6.404 de 15 de Dezembro de 1.976, alterado pela Lei 11638/2007 e MP 449/2008. b) Os bens do ativo imobilizado em uso foram depreciados às taxas permitidas em lei. c) Os estoques são demonstrados ao custo médio de aquisição excluídos os impostos recuperados.						Captação empréstimos de empresas ligadas e controladas	895	15
d) Os investimentos em coligadas e controladas foram avaliados pela equivalência patrimonial. e) As receitas e despesas foram contabilizadas segundo o regime de competência, inclusive os debitos e creditos com coligadas e controladas foram atualizados pelos índices contratuais. f) Quanto aplicável, a provisão para imposto de renda é constituída à alíquota de 15% acrescido do adicional de 10% previsto em lei e a contribuição social à alíquota de 9%.						Amortização de empréstimos a empresas ligadas e controladas	(848)	
3 - CAPITAL SOCIAL						CAIXA LÍQUIDO APLICADO NAS ATIVIDADES DE FINANCIAMENTOS	(200)	262
O Capital Social em 31.12.09 é de R\$ 13.047.954,00 composto por 13.047.954 ações ordinárias e nominativas no valor de R\$ 1,00 cada.						AUMENTO DO CAIXA E EQUIVALENTES DE CAIXA	1,365	1,713
HAMILTON SEBASTIÃO FARINAZZO	PEDRO DOS SANTOS	VALDECIR PEREIRA	CLEVERSON J CASAROTTO MENDONÇA			Saldo inicial do caixa	2,684	971
Diretor Superintendente	Diretor	Diretor Administrativo	Tec. Contábil CRC SP193005/O-0-T MT			Saldo final do caixa	4,049	2,684
						AUMENTO DO CAIXA E EQUIVALENTES DE CAIXA	1,365	1,713

RODOBENS CAMINHÕES CUIABÁ S.A.

CNPJ 03.005.212/0001-50

Relatório da Diretoria

Senhores acionistas: Em atendimento às disposições legais e estatutárias, submetemos à apreciação de V.sas demonstrações financeiras relativas aos exercícios encerrados em 31.12.2009 e 31.12.2008, acompanhadas das notas explicativas. Colocamo-nos à disposição de v.sas. para quaisquer esclarecimentos. Cuiabá-MT, 10 de abril de 2010. A DIRETORIA

BALANÇO PATRIMONIAL - em milhares de reais			DEMONSTRAÇÃO DAS MUTAÇÕES DO PATRIMÔNIO LÍQUIDO					
ATIVO	2009	2008	PASSIVO	2009	2008	em milhares de reais	2,009	2,008
Circulante	89,122	63,218	Circulante	46,742	20,911	Saldo no início do exercício	55,361	47,672
Disponibilidades	2,045	583	Fornecedores	25,486	2,257	Aumento Capital Social	-	13,126
Aplicações financeiras	12,026	15,526	Adiantamentos de clientes	930	1,307	Reservas de Lucro	-	(13,126)
Duplicatas a receber	36,239	7,978	Instituições financeiras	11,680	12,289	Distribuição de Dividendos	(2,101)	(1,917)
Conta corrente fabricante	17,371	20,633	Encargos sociais a recolher	732	1,008	Reserva Legal	504	480
Adiantamentos a terceiros	-	1,746	Encargos c/ pessoal a pagar	1,647	1,757	Outras operações	(9)	-
Impostos a recuperar	3,977	1,642	Impostos a recolher	3,486	1,103	Retenção de lucros	9,589	9,126
Participações em consórcios	-	148	Demais contas a pagar	67	1,190	Saldo no final do exercício	63,344	55,361
Cheques em cobrança	-	1,228	Creditos Empresas Ligadas	513	-	DEMONSTRAÇÃO FLUXO DE CAIXA - MÉTODO INDIRETO		
Adiantamento a outros fornecedores	5,040	46	Prov. IRPJ	1,635	-	em milhares de reais	2,009	2,008
Demais contas a receber	157	131	Prov. Contrib. Social	566	-	ATIVIDADES OPERACIONAIS		
Estoques	12,248	13,380	Não Circulante	200	7,772	Lucro líquido do exercício (antes do Imposto de renda e contribuição social)	14,692	13,511
Despesas antecipadas	19	177	Empréstimos de empresas ligadas	187	7,772	Ajustes para reconciliar o lucro líquido ao caixa gerado pelas atividades operacionais		
Não Circulante	21,164	20,826	Débitos diversos	13	-	Depreciações	1,504	1,359
Empréstimos de empresas ligadas	-	27	Patrimônio líquido	63,344	55,361	Amorizações	18	-
Créditos diversos	186	338	Capital social	35,000	35,000	Amortizações - diferido	2	27
Investimentos	16,510	14,916	Reservas de capital	364	364	Baixa de diferido	18	-
Coligadas e controladas	16,385	14,797	Reservas de lucros	27,980	19,997	Resultado de equivalência patrimonial	(1,587)	(2,254)
Outros Investimentos	125	119	Total do ativo	110,286	84,044	Valor residual do ativo imobilizado baixado	510	62
Imobilizado	4,284	5,325	Total do passivo	110,286	84,044	Provisão para perdas	293	184
Intangível	176	192				Perdas	109	(33)
Diferido	8	28				Provisão p/ bonificação	(451)	815
						Provisão p/ pagamento a efetuar	(138)	270
						Encargos financeiros sobre empréstimos e financiamentos	577	958
						Encargos financeiros s/ partes relacionadas	318	636
						Rendimento aplicação fundo	(1,140)	(1,406)
						Subtotal	14,725	14,129
						Aumentos / Reduções dos ativos		
						Duplicatas a receber	(28,160)	8,252
						Títulos a receber	(367)	(183)
						Avais coberto a receber	-	7
						Cheques em cobrança	454	383
						Conta corrente fabricante	703	(60)
						Fundo Fábrica	4,196	(4,632)
						Adiantamento a funcionários	(150)	21
						Adiantamento a fornecedores	(2,850)	1,096
						Contas a recuperar	(2,335)	1,463
						Cotas Contempladas	(193)	541
						Estoques	1,132	(935)
						Despesas antecipadas	158	(34)
						Depósitos e cauções	152	72
						Subtotal	(27,260)	5,991
						Aumentos / Reduções dos passivos		
						Fornecedores	23,229	(132)
						Adiantamento de clientes	(777)	(1,350)
						Obrigações trabalhistas e tributárias	2,052	140
						Demais contas a pagar	19	(8)
						Cheques a Compensar	-	1,011
						Débitos de Acionistas	(1)	1
						Subtotal	24,522	(338)
						Imposto de Renda e CSLL pago	(2,398)	(6,291)
						CAIXA LÍQUIDO GERADO NAS ATIVIDADES OPERACIONAIS	9,569	13,491
						ATIVIDADES DE INVESTIMENTOS		
						Adições de imobilizado	(975)	(2,515)
						Adições de intangível	(1)	(65)
						Outros investimentos	(5)	-
						Empréstimos concedidos a empresas ligadas e controladas	(132)	(555)
						Recebimentos de empréstimos concedidos a empresas ligadas e controladas	159	604
						Recebimentos de Dividendos	-	5
						CAIXA LÍQUIDO GERADO NAS ATIVIDADES DE INVESTIMENTOS	(954)	(2,526)
						ATIVIDADES DE FINANCIAMENTOS		
						Captação de empréstimos e financiamentos	20,332	22,864
						Amortização de empréstimos e financiamentos	(21,518)	(20,483)
						Captação empréstimos de empresas ligadas e controladas	4,439	12,603
						Amortização de empréstimos a empresas ligadas e controladas	(11,828)	(10,070)
						Distribuição de lucros	(2,098)	(1,916)
						CAIXA LÍQUIDO GERADO NAS ATIVIDADES DE FINANCIAMENTOS	(10,673)	2,998
						AUMENTO LÍQUIDO DE CAIXA E EQUIVALENTES DE CAIXA	(2,038)	13,963
						CAIXA E EQUIVALENTES DE CAIXA NO INÍCIO DO EXERCÍCIO	16,109	2,146
						CAIXA E EQUIVALENTES DE CAIXA NO FINAL DO EXERCÍCIO	14,071	16,109
						REDUÇÃO DO CAIXA E EQUIVALENTES DE CAIXA	(2,038)	13,963

Notas Explicativas:

1. Contexto Operacional: As operações da empresa consistem na comercialização de automóveis Mercedes Benz, peças, acessórios, oficina mecânica, pneus e recapagens.

2. Principais práticas contábeis:

- a) As demonstrações financeiras refletem os efeitos das alterações introduzidas na legislação do Imposto de Renda, suas elaborações deram-se nos princípios estabelecidos pela Lei 6.404 de 15.12.1976, alterada pela Lei 11.638 de 28.12.2007 e MP 449 de 03/12/2008;
- b) Os bens do ativo imobilizado são depreciados as taxas permitidas em lei e os investimentos em coligadas e controladas avaliados pelo método da equivalência patrimonial;
- c) Os estoques são demonstrados ao custo médio de aquisição excluídos os impostos recuperados;

d) As receitas e despesas foram contabilizadas segundo o regime de competência, sendo os débitos e créditos com coligadas e controladas atualizadas pelos índices contratuais;

e) Quando aplicável o imposto de renda é calculado sobre o lucro real à alíquota de 15% mais o adicional de 10% e a contribuição social sobre o lucro à alíquota de 9% sobre o lucro tributável antes do imposto de renda;

3. Capital Social: em 31 de dezembro de 2009 é de R\$ 35.000.000,00 composto de 35.000.000 ações, sendo 17.026.144 ações ordinárias e

Diretoria

Pedro dos Santos Hamilton Sebastião Fairnazzo
Diretor Superintendente Diretor Adjunto

Rodnei Vicente de Macedo
Diretor Administrativo

Conselho de administração

Waldemar de Oliveira Verdi Waldemar Verdi Junior
Presidente Vice-Presidente

Marcio Anísio Haddad Fernando Oishi
Secretário Contador CRC-MT-3960-08

TAGUÁ AGROPECUÁRIA S/A

CNPJ 03.531.316/0001-06

RELATÓRIO DA ADMINISTRAÇÃO

Senhores acionistas: Atendendo aos preceitos legais e as disposições estatutárias, vimos submeter à apreciação de V.Sas, o Balanço patrimonial acompanhado das demais Demonstrações Contábeis relativo ao Exercício findo em 31 de Dezembro de 2.009, ficando a disposição dos Senhores Acionistas, para prestar os esclarecimentos que se fizerem necessários. Cuiabá - MT, 31 de Dezembro de 2.009.

BALANÇO PATRIMONIAL ENCERRADO EM 31 DE DEZEMBRO DE 2.009			
ATIVO	2.009	2.008	
ATIVO CIRCULANTE	1.343.340,21	791.704,14	
DISPONÍVEL	58.909,50	48.978,93	
Banco da Amazônia S/A.....	37.658,92	11.185,53	
Banco do Brasil S/A.....	21.250,58	37.793,40	
ESTOQUES	1.284.430,71	742.725,21	
Estoque - Realizável.....	1.284.430,71	742.725,21	
ATIVO PERMANENTE	3.055.827,92	2.960.558,29	
IMOBILIZADO	3.055.827,92	2.960.558,29	
Terrenos.....	395.850,85	387.021,72	
Edificações e Construções.....	421.447,36	171.134,02	
Formação de Pastagens.....	4.308.593,38	413.543,89	
Instalações Pecuárias.....	659.563,42	210.207,25	
Infra Estrutura.....	466.663,93	151.244,00	
Veículos, Máquinas e Equipamentos.....	363.359,63	214.752,47	
Plantel Animal Permanente.....	1.474.206,35	1.365.400,36	
Móveis e Utensílios.....	13.198,53	2.934,03	
Inseminação Artificial.....	41.497,32	35.491,42	
Imobilizado IPC/90.....	-	8.829,13	
Reforços.....	9.995,00	-	
(-) Deprec. Formação Pastagens.....	(3.895.049,49)	-	
(-) Deprec. Móveis Utensílios.....	(3.545,09)	-	
(-) Deprec. Maq. Equip. / Veículos.....	(154.613,06)	-	
(-) Deprec. Infra-estrutura.....	(297.980,00)	-	
(-) Deprec. Instalações Pecuárias.....	(348.308,55)	-	
(-) Deprec. Edificações.....	(259.625,67)	-	
(-) Deprec. Plantel Animal Permanente.....	(139.425,99)	-	
TOTAL DO ATIVO	4.399.168,13	3.752.262,43	

DEMONSTRAÇÃO DO RESULTADO DO EXERCÍCIO LEVANTADO EM 31 DE DEZEMBRO DE 2.009			
	2009	2008	
RECEITAS			
(+) Venda de Gado Bovino.....	1.180.325,06	-	
RECEITA FINANCEIRA		4.687,95	
(+) Renda s/ Aplicação Financeira.....	4.687,95	-	
RECEITAS DIVERSAS		769.249,90	
(+) Receitas de Aluguéis e Arrendamentos.....	249.249,90	-	
(+) Receitas de Atualização de Estoque.....	520.000,00	-	
TOTAL DAS RECEITAS		1.954.262,91	
CUSTO DA AGROPECUÁRIA		944.681,52	
(-) Pessoal da Pecuária	183.914,82		
(-) Salários e Ordenados.....	151.044,97	-	
(-) 13º Salário.....	12.505,74	-	
(-) Rescisões contratuais.....	9.394,41	-	
(-) Férias e Indenizações.....	10.969,70	-	
(-) Encargos Sociais	46.922,05		
(-) FGTS.....	15.483,69	-	
(-) INSS.....	29.945,15	-	
(-) Recolhimento Recisório FGTS.....	1.493,21	-	
(-) Veículos Maq. e equipamentos	93.986,97		
(-) Combustíveis e Lubrificantes.....	41.847,28	-	
(-) Peças e Serviços de oficina.....	52.139,69	-	
(-) Custo com Rebanho	619.857,68		
(-) Produtos Agropecuários.....	29.302,04	-	
(-) Suplementos Minerais.....	196.823,77	-	
(-) Rastreabilidade.....	300,00	-	
(-) Semoventes.....	323.300,00	-	
(-) Rações.....	36.953,80	-	
(-) Medicamentos veterinário.....	22.787,83	-	
(-) Manut. das instalações pecuárias.....	10.390,24	-	
DESPESAS ADMINISTRATIVAS		56.287,04	
(-) Energia Elétrica.....	16.548,12	-	
(-) Telefones.....	13.045,86	-	
(-) Manutenção de Software.....	1.675,96	-	
(-) Publicações e registros na JUCEMAT.....	3.573,26	-	
(-) Manutenção da sede/escritório.....	681,63	-	
(-) Manutenção de telefonia.....	1.200,00	-	
(-) Contribuição Confederativa CNA.....	678,21	-	
(-) Honorários consultores.....	17.730,00	-	
(-) Honorários Contábeis.....	930,00	-	
(-) Alimentação/hospedagem.....	105,00	-	
(-) Borracharias.....	119,00	-	
DESPESAS TRIBUTÁRIAS FEDERAIS/ESTADUAIS/MUNICIPAIS		7.505,75	
(-) IRRF.....	807,52	-	
(-) ITR.....	851,17	-	
(-) ICMS.....	3.414,92	-	
(-) INDEA.....	156,73	-	
(-) FETHAB FABOV.....	2.275,41	-	
DESPESAS FINANCEIRAS		13.080,84	
(-) Despesas Bancárias.....	1.437,18	-	
(-) Juros Passivos/Multas.....	11.643,66	-	
DESPESAS DIVERSAS		7.643,46	
(-) Custas Judiciais em processos.....	7.643,46	-	
TOTAL DAS DEDUÇÕES		1.029.198,61	
RESULTADO DO EXERCÍCIO		925.064,30	

DEMONSTRAÇÃO DO FLUXO DE CAIXA EXERCÍCIO ENCERRADO EM 31 DE DEZEMBRO DE 2.009 - Valores expressos em R\$ (reais)			
	2.009	2.008	
SALDO INICIAL DISPONÍVEL	48.978,93	83.384,40	
INGRESSOS MONETÁRIOS	1.876.854,64	1.100.532,05	
Ajustes do Exercícios Anteriores.....	442.591,73	-	
Recebimentos de Vendas/Arrendamentos.....	1.434.262,91	1.100.532,05	
DESEMBOLSOS EFETUADOS	1.866.924,07	1.134.937,52	
Pagamentos Exercícios Anteriores.....	837.725,46	291.504,67	
Pagamentos do Exercício Corrente.....	1.029.198,61	843.432,85	
Dividendos Distribuídos.....	-	-	
SALDO FINAL DISPONÍVEL	58.909,50	48.978,93	

DEMONSTRAÇÃO DAS MUTAÇÕES DO PATRIMÔNIO LÍQUIDO EXERCÍCIO ENCERRADO EM 31 DE DEZEMBRO DE 2.009					
Componentes	Capital Social	Ajustes Anteriores		Resultado Acumulado	Total
		de capital	de Avaliações		
Saldo em 31.12.2006	8.119.463,49	21.609,13	1.525.379,36	(4.723.436,80)	4.943.015,18
Aumento de Capital.....	-	-	-	-	-
sobras/déficit exercício de 2007.....	-	-	-	(554.320,03)	(554.320,03)
Saldo em 31.12.2007	8.119.463,49	21.609,13	1.525.379,36	(5.277.756,83)	4.388.695,15
Aumento de Capital.....	-	-	-	-	-
sobras/déficit exercício de 2008.....	-	-	-	(1.221.594,06)	(1.221.594,06)
Saldo em 31.12.2008	8.119.463,49	21.609,13	1.525.379,36	(6.499.350,89)	3.167.101,09
Aumento de Capital.....	-	-	-	-	-
sobras/déficit exercício de 2009.....	-	-	-	925.064,30	925.064,30
Saldo em 31.12.2009	8.119.463,49	21.609,13	1.525.379,36	(5.574.286,59)	4.092.165,39

NOTAS EXPLICATIVAS ÀS DEMONSTRAÇÕES CONTÁBEIS EM 31 DE DEZEMBRO DE 2009

1 - CONTEXTO OPERACIONAL - A sociedade tem por objetivo a exploração agropecuária em todas as modalidades e a produção, comércio e exportação de produtos agrícolas, florestais e pecuários.

2 - CEI - Certificado de Empreendimento Implantado - Foi emitido em 12 de Setembro de 2005 com o nº 010/05, projeto da Empresa Taguá Agropecuária S/A em vista do disposto no art. 48 da Resolução nº 7077/91 conforme Parecer Técnico CPROJ nº 013/2004 e Relatório de Acompanhamento Físico/Contábil nº 040/2004, que atestam a regularidade da aplicação dos recursos incentivados e sua viabilidade técnico-econômico-financeiro.

6 - EMPRÉSTIMOS E FINANCIAMENTOS - Representados pela cédula de crédito rural emitida pelo Banco do Brasil S/A, com recursos do FCO, calculados até o final do exercício, com amortização anual de juros e valor principal.

7 - CONVERSÃO DE DEBÊNTURES - Em 12/09/2006, foi efetuada a conversão de debêntures conversíveis e não-conversíveis no valor total de 758.611,49 (setecentos e cinquenta e oito mil seiscentos e onze reais e quarenta e nove centavos) em 833.639 (oitocentos e trinta e três mil seiscentos e trinta e nove) ações preferenciais classe C. A conversão foi aprovada pelo Ministério da Integração Nacional através do Parecer Interno da UGFIN nº 054, de 16/12/2005.

8 - CAPITAL SOCIAL - Capital autorizado: É composto de 9.999.000 ações, sem valor nominal, assim distribuídos: 3.000.000 ações ordinárias nominativas; 2.999.000 ações preferenciais nominativas classe "A"; 3.000.000 ações preferenciais nominativas classe "B"; 1.000.000 ações preferenciais nominativas classe "C".

Capital Subscrito e Integralizado: No valor R\$8.119.463,49 (oito milhões, cento e noventa e nove mil, quatrocentos e sessenta e três reais e quarenta e nove centavos) é composto de 8.194.491 (oito milhões, cento e noventa e quatro mil, quatrocentos e noventa e uma) ações, sem valor nominal, assim distribuídas: 1.823.750 ações ordinárias nominativas; 6.370.741 ações preferenciais nominativas classes "A", "B" e "C". Em virtude da MPV nº 2.199-14 de 24 de agosto de 2001, dando nova redação ao art. 21 II, § 1º da Lei 8.167/91, a Companhia por ter o Patrimônio Líquido inferior a R\$10.000.000,00 (dez milhões de reais), está dispensada da realização de Auditoria Independente em suas Demonstrações Contábeis.

CONSELHO DE ADMINISTRAÇÃO			DIRETORIA		CONTADOR
OSVALDO ROBERTO SOBRINHO Presidente	DILZA RIBEIRO ROBERTO Membro	NIUAN RIBEIRO ROBERTO Membro	DILZA RIBEIRO ROBERTO Presidente	UIARA RIBEIRO ROBERTO Dir. Adm/Financ.	OTÁVIO CECÍLIO DE OLIVEIRA CRC: MT003275/O-9

FRIGORÍFICO ARAPUTANGA S/A

CNPJ 00.958.181/0001-63

RELATÓRIO DA DIRETORIA: Senhores acionistas, Em cumprimento das disposições Legais e Estatutárias, a administração do FRIGORÍFICO ARAPUTANGA S/A - FRIGOARA, submete a apreciação de V. sas, o Balanço Patrimonial e Demonstrações Financeiras, referentes ao Exercício findo em 31 de dezembro de 2009. A Diretoria.

BALANÇO PATRIMONIAL EM REAIS					
ATIVO	31/12/2009	31/12/2008	PASSIVO	31/12/2009	31/12/2008
ATIVO CIRCULANTE	10.828.641	10.159.092	PASSIVO CIRCULANTE	905.388	1.464.807
DISPONÍVEL	1.904	2.410	OBRIGAÇÕES MERCANTIS	738.337	663.116
Caixa/Bancos	1.904	2.410	Fornecedores no País	738.337	663.116
Aplicações	-	-	Fornecedores no Exterior	-	-
REALIZAVEL A CURTO PRAZO	10.826.737	10.156.682	Contas a Pagar	-	-
Clientes	3.296.383	2.627.890	Adto de Clientes	-	-
(-) Duplic.Descontadas	-	-	OBRIGAÇÕES FINANCEIRAS	-	775.685
Depósitos em Caução	-	-	Instituições Financeiras	-	-
Adto a Fornecedores	-	-	Emprestimos de Terceiros	-	775.685
Créditos Recuperáveis	-	2.575	Instituições Governamentais	-	-
Títulos a Receber	7.526.217	7.526.217	OBRIGAÇÕES SOCIAIS/FISCAIS	159.151	14.370
Despesas Antecipadas	-	-	Tributos e Contribuições	17.801	5.920
Créditos com Funcionários	4.137	-	Obrigações Trabalhistas	141.350	8.450
ESTOQUES	-	-	PROVISÕES	7.900	11.636
Estoques	-	-	Provisões Tributárias	-	-
ATIVO NÃO CIRCULANTE	78.001.011	62.210.174	Provisões Trabalhistas	7.900	11.636
REALIZAVEL A LONGO PRAZO	1.622.492	1.622.492	Outras Provisões	-	-
Coligadas/Controladas	-	-	PASSIVO NÃO CIRCULANTE	56.489.481	57.446.342
Acionistas/Diretores	193.459	193.459	EXIGÍVEL A LONGO PRAZO	56.489.481	57.446.342
Títulos Governamentais	-	-	Instituições Financeiras	1.142.101	19.653.080
Títulos a Receber	21.708	21.708	Instit. e Autarquias Govern.	-	4.392.646
Créditos Judiciais	953.324	953.324	Obrigações Tributárias	7.000.856	7.000.856
Créditos Tributários	454.001	454.001	Obrigações Trabalhistas	-	104.753
INVESTIMENTOS	776.292	521.472	Parcelamentos	12.803.261	12.862.160
Investimentos	776.292	521.472	Fornecedores - Imob.	-	-
IMOBILIZADO	75.360.364	59.806.785	Coligadas/Controladas	14.617.508	13.432.848
Bens Móveis	19.994.789	13.772.835	Recuperação Judicial	20.925.756	-
Bens Imóveis	80.050.577	68.849.363	PATRIMÔNIO LÍQUIDO	31.434.783	13.458.116
Imobilizado em andamento	-	-	Capital Social	37.197.380	37.197.380
(-) Depreciação	(24.685.002)	(22.815.412)	Reservas de Capital	488.343	488.343
INTANGÍVEL	165.749	165.749	Ajustes de Aval. Patrimonial	6.221.954	-
Software / Marcas e Patentes	165.749	165.749	Reservas de Lucros	-	-
(-) Amortização do Intangível	-	-	Ações em Tesouraria	-	-
DIFERIDO	76.114	93.676	Prejuízos Acumulados	(12.472.894)	(24.227.607)
Diferido	305.880	305.880	TOTAL DO ATIVO	88.829.652	72.369.266
(-) Amortização do Diferido	(229.766)	(212.205)	TOTAL DO PASSIVO	88.829.652	72.369.266

NOTAS EXPLICATIVAS ÀS DEMONSTRAÇÕES CONTÁBEIS FUNDAS EM 31 DE DEZEMBRO DE 2009

01 - CONTEXTO OPERACIONAL: FRIGORÍFICO ARAPUTANGA S/A - FRIGOARA, sociedade anônima de capital autorizado, com sede social localizada no município de Araputanga - MT, com objeto social voltado à indústria de beneficiamento de couros, raspas, aparas e sebo. Conta com aporte de recursos oriundos do Fundo de Investimentos da Amazônia - FINAM, vinculados aos artigos 5º e 9º da Lei 8.167/91. 02 - PRINCIPAIS PRÁTICAS CONTÁBEIS: As Demonstrações Contábeis foram elaboradas e estão apresentadas de acordo com as normas das Leis 6.404/76 e 11.638/07. A Demonstração de Fluxo de Caixa - DFC, instituída pela Lei 11.638/07, em substituição à Demonstração das Origens e Aplicações de Recursos - DOAR, foi elaborada pelo método indireto. a) Foi adotado o regime de competência para o registro das operações, procedimentos que empeça no reconhecimento das receitas e despesas no momento em que foram auferidas ou incorridas, independentemente do seu recebimento ou pagamento; b) Os direitos e obrigações da empresa estão classificados no ativo e passivo circulante e não circulante, em conformidade com os artigos 179 e 180 da Lei 6.404/76 e alterações instituídas na Lei 11.638/07; c) O Ativo Permanente está demonstrado ao valor de aquisição e passou por uma reavaliação que obedece às normas impostas pela Lei 6.404/76 (Art. 183, § 3, II), Lei 11.941/09 (Artigos 15 ao 24) e ao Pronunciamento Técnico CPC 13 emitido pelo Comitê de Pronunciamentos Contábeis - CPC, aprovado pela Deliberação CVM Nº 565 da Comissão de Valores Mobiliários - CVM. As depreciações calculadas pelo método linear, as taxas permitidas pela legislação, levando-se ainda em consideração o tempo de vida útil de cada item. 03 - RECUPERAÇÃO JUDICIAL - Após aprovação do Plano de Recuperação Judicial, (Processo 03/2009 deferido por decisão publicada no Diário de Justiça Eletrônico-MT, edição nº 8063, de 26 de março de 2009) a empresa trabalhou muito, no cumprimento dos compromissos, e sente-se realizada, conforme se verifica pelos resgates ocorridos neste exercício. 04 - CAPITAL SOCIAL - Não ocorreu neste exercício aumento/integração de Capital Social, composto de Capital Social Autorizado de R\$ 75.000.000 (setenta e cinco milhões de Reais), dividido em 35.000.000 (trinta e cinco milhões) de ações ordinárias, 25.000.000 (vinte e cinco milhões) de ações preferenciais Classe "A" e 15.000.000 (quinze milhões) de ações preferenciais Classe "B" todas no valor nominal de R\$ 1,00 (hum real) cada uma. Do Capital Autorizado, encontram-se subscritas e integralizadas 7.543.649 de ações ordinárias, 16.890.439 ações preferenciais Classe "A" e 12.763.292 ações preferenciais Classe "B". Araputanga - MT, 31 de dezembro de 2009. José Almir Bihl - Diretor Presidente - CPF/IMF nº 147.655.789-68, David Ferrerira dos Santos - Contador - CRC T.C. 1SP187420/O-2 / CPF 164.896.998-42.

DEMONSTRATIVO DO RESULTADO DO EXERCÍCIO			
	31/12/2009	31/12/2008	
Receita Operacional Bruta	668.494	627.812	
Vendas de Merc./Prod./Serv. - MI	-	-	
Vendas de Merc./Prod./Serv. - ME	-	-	
Receita de Aluguel/Locação	668.494	627.812	
(-) Dedução da receita	-	-	
Tributos Estaduais	-	-	
Tributos Federais	-	-	
Devoluções	-	-	
Receita Operacional Líquida	668.494	627.812	
Custo Mercad./Prod./Serv.	-	-	
Lucro Bruto	668.494	627.812	
Despesas operacionais	(3.211.388)	(2.706.244)	
Administrativas	(1.311.775)	(780.523)	
Comerciais	-	-	
Tributárias	(11.301)	(26.966)	
Patrimoniais	(1.888.312)	(1.898.755)	
Resultado Financeiro	(22.599)	2.999.692	
Despesas Financeiras	(22.599)	(424.208)	
Receitas Financeiras	-	3.423.900	
Resultado Equiv.Patrimonial	-	-	
Outras Receitas/Despesas (Resultado Não Operacional)	-	-	
RESULTADO ANTES IR/CSLL	(2.565.494)	921.260	
Imposto Renda/Cont.Social	-	-	
RESULTADO DO PERÍODO	(2.565.494)	921.260	

FLUXO DE CAIXA ORIGINADO DE ATIVIDADES OPERACIONAIS			
	31/12/2009	31/12/2008	
Resultado Líquido no Exercício (Antes de IR / CSLL)	(2.565.494)	921.260	
(+) Depreciação e Amortização	1.887.151	1.898.755	
(-) Provisão IRPJ/CSLL	-	-	
(+/-) Ajustes de Exercícios Anteriores	14.320.206	(9.633.871)	
Aumento/Redução - Contas a Receber e Outros	(670.055)	(627.587)	
Aumento/Redução - Estoques	-	-	
Aumento/Redução - Obrigações Mercantis	75.220	118.591	
Aumento/Redução - Obrigações Sociais/Fiscais	(18.871)	(1.587.936)	
Aumento/Redução - Contas de Provisões	(3.736)	11.529	
Caixa Líquido das Atividades Operacionais	13.024.421	(8.899.259)	
FLUXO DE CAIXA ORIGINADO DE ATIVIDADES DE INVESTIMENTOS	-	-	
Aumento/Redução - Imobilizado e Investimentos	(17.677.988)	-	
(+) Ajustes de Avaliação Patrimonial	6.221.954	-	
Aumento/Redução - Títulos Públicos	-	-	
Aumento/Redução - Diferido	-	-	
Caixa Líquido de Atividades de Investimentos	(11.456.034)	-	
FLUXO DE CAIXA ORIGINADO DE ATIVIDADES DE FINANCIAMENTO	-	-	
Aumento/Redução - Acionistas/Diretores	-	1.610.633	
Aumento/Redução - Coligadas/Controladas	1.184.661	-	
Aumento/Redução - Emprést./Financiamentos	(23.679.310)	7.289.129	
Aumento/Redução - Recuperação Judicial	20.925.756	-	
Caixa Líquido de Atividades de Financiamento	(1.568.893)	8.899.762	
VARIAÇÃO DE CAIXA E EQUIVALENTES	(506)	504	
(+/-) Aumento / Redução de Caixas e Equivalentes	(506)	504	
Caixa e Equivalentes (Início do Exercício)	2.410	1.907	
Caixa e Equivalentes (Final do Exercício)	1.904	2.410	

DEMONSTRAÇÃO DA MUTAÇÃO DO PATRIMÔNIO LÍQUIDO			
	31/12/2009	31/12/2008	
Saldo Anterior	13.458.116	22.170.727	
Resultado Líquido (DRE)	(2.565.494)	921.260	
(-) Dividendos Distribuídos	-	-	
(-) Juros s/ Capital Próprio	-	-	
Reserva de Lucros	-	-	
Ajuste de Avaliação Patrimonial	6.221.954	-	
Ações em Tesouraria	-	-	
Ajustes de Exercícios Anteriores	14.320.206	(9.633.871)	
Doações / Subscenções	-	-	
Incentivos Fiscais	-	-	
(-) Prejuízos Acumulados	-	-	
SALDO NO FIM DO EXERCÍCIO	31.434.783	13.458.116	

PARECER DE AUDITOR INDEPENDENTE

Ilmos Srs. Administradores e Acionistas da empresa FRIGORÍFICO ARAPUTANGA S/A - FRIGOARA. 01 - Auditei o Balanço Patrimonial de FRIGORÍFICO ARAPUTANGA S/A - FRIGOARA, relativo ao exercício findo em 31 de dezembro de 2009 e as respectivas Demonstrações de Resultado, de Fluxo de Caixa e do Patrimônio Líquido e do Fluxo de Caixa, correspondente ao exercício findo naquela data, elaborado sob a responsabilidade de sua administração. Minha responsabilidade é a de expressar uma opinião sobre essas demonstrações financeiras com base em minha auditoria. 02 - Meu exame foi conduzido de acordo com as normas de auditoria aplicáveis no Brasil, e compreendi, entre outros procedimentos: a) O planejamento dos trabalhos, considerando a relevância de saldos, o volume de transações e o sistema contábil e dos controles internos da empresa; b) A constatação, com base em testes, das evidências e dos registros que suportam os valores e as informações contábeis divulgadas; c) As avaliações das práticas e das estimativas contábeis mais relevantes adotadas pela administração da empresa, bem como a apresentação das demonstrações contábeis tomadas em conjunto; d) Verifico o cumprimento das obrigações no Plano de Recuperação Judicial dentro do prazo. 03 - Em minha opinião, as demonstrações contábeis refididas no primeiro parágrafo representas, adequadamente, em todos os aspectos relevantes, a posição patrimonial financeira de FRIGORÍFICO ARAPUTANGA S/A - FRIGOARA, em 31 de dezembro de 2009, o resultado de suas operações, as Mutações do Patrimônio Líquido e seu Fluxo de Caixa, referente ao exercício findo naquela data, de acordo com as práticas contábeis, adotadas no Brasil. 04 - Conforme as práticas contábeis adotadas no Brasil que foram alteradas a partir de 1º de janeiro de 2008, as Demonstrações Financeiras referentes ao exercício findo em 31 de dezembro de 2008, apresentadas de forma conjunta com as Demonstrações Financeiras de 2009, foram elaboradas de acordo com as práticas contábeis adotadas no Brasil, vigentes até 31 de dezembro de 2007 e como permitido pelo Pronunciamento Técnico CPC 13 - adoção inicial da Lei 11.638/07 e da Medida Provisória nº 449/08, estão sendo representadas com os ajustes para fins de comparação entre os exercícios. Cuiabá - MT, 09 de abril de 2010. Antonio Gomes Martins - Auditor Independente - CRC/PR 001484/0 / CVM 1643 - 12/04/91 - COD 5142 / CPF 608.591.058-49.

CURTUME ARAPUTANGA S/A

CNPJ 01.395.652/0001-35

RELATÓRIO DA DIRETORIA: Senhores acionistas, Em cumprimento das disposições Legais e Estatutárias, a administração do CURTUME ARAPUTANGA S/A, submete a apreciação de V. sas, o Balanço Patrimonial e Demonstrações Financeiras, referentes ao Exercício findo em 31 de dezembro de 2009. A Diretoria.

BALANÇO PATRIMONIAL EM REAIS					
ATIVO	31/12/2009	31/12/2008	PASSIVO	31/12/2009	31/12/2008
ATIVO CIRCULANTE	1.411.312	10.424.309	PASSIVO CIRCULANTE	12.800.866	10.637.256
DISPONÍVEL	50.853	108.731	OBRIGAÇÕES MERCANTIS	1.535.105	6.021.055
Caixa/Bancos	50.853	108.731	Fornecedores no País	1.529.262	1.560.914
Aplicações	-	-	Fornecedores no Exterior	-	-
REALIZAVEL A CURTO PRAZO	624.839	9.602.985	Contas a Pagar	5.843	15.116
Cientes	431.379	9.167.029	Adto de Clientes	-	4.445.025
(-) Duplic.Descontadas	(75.559)	-	OBRIGAÇÕES FINANCEIRAS	451.116	1.372.599
Depositos em Caução	-	30.000	Instituições Financeiras	448.803	1.371.148
Adto a Fornecedores	104.515	399.318	Emprestimos de Terceiros	-	-
Créditos Recuperáveis	84.986	-	Instituições Governamentais	2.313	1.451
Títulos a Receber	251	251	OBRIGAÇÕES SOCIAIS/FISCAIS	10.262.061	2.658.216
Despesas Antecipadas	-	-	Tributos e Contribuições	7.240.167	2.487.758
Créditos com Funcionários	79.266	6.386	Obrigações Trabalhistas	3.021.894	170.458
ESTOQUES	735.620	712.593	PROVISÕES	552.584	585.386
Estoques	735.620	712.593	Provisões Tributárias	281.402	281.402
ATIVO NÃO CIRCULANTE	35.050.061	28.405.575	Provisões Trabalhistas	270.512	303.983
REALIZAVEL A LONGO PRAZO	27.034.282	20.437.591	Outras Provisões	669	-
Coligadas/Controladas	24.554.047	18.387.710	PASSIVO NÃO CIRCULANTE	12.750.615	18.052.731
Acionistas/Diretores	2.442.871	2.048.820	EXIGÍVEL A LONGO PRAZO	12.750.615	18.052.731
Títulos Governamentais	-	-	Instituições Financeiras	-	-
Títulos a Receber	1.055	1.061	Instit. e Autarquias Govern.	55.370	3.735.886
Créditos Judiciais	36.309	-	Obrigações Tributárias	7.898.935	12.005.939
Créditos Tributários	-	-	Obrigações Trabalhistas	-	2.310.906
INVESTIMENTOS	-	-	Parcelamentos	-	-
Investimentos	-	-	Fornecedores - Imob.	-	-
IMOBILIZADO	8.011.468	7.962.688	Coligadas/Controladas	-	-
Bens Móveis	6.443.789	5.562.517	Recuperação Judicial	4.796.310	-
Bens Imóveis	8.642.718	7.691.234	PATRIMÔNIO LÍQUIDO	10.909.892	10.139.898
Imobilizado em andamento	-	50.923	Capital Social	11.406.389	11.406.389
(-) Depreciação	(7.075.039)	(5.341.986)	Reservas de Capital	100.358	100.358
INTANGÍVEL	4.312	5.296	Ajustes de Aval. Patrimonial	1.722.757	-
Software / Marcas e Patentes	7.884	7.884	Reservas de Lucros	1.032.436	-
(-) Amortização do Intangível	(3.573)	(2.588)	Ações em Tesouraria	-	-
DIFERIDO	-	-	Prejuízos Acumulados	(3.352.047)	(1.366.849)
Diferido	-	-	TOTAL DO ATIVO	36.461.374	38.829.884
(-) Amortização do Diferido	-	-	TOTAL DO PASSIVO	36.461.374	38.829.884

NOTAS EXPLICATIVAS ÀS DEMONSTRAÇÕES CONTÁBEIS FUNDAS EM 31 DE DEZEMBRO DE 2009

01 - CONTEXTO OPERACIONAL: Curtume Araputanga S/A, sociedade anônima de capital autorizado, com sede social localizada no município de Araputanga - MT, com objeto social voltado à indústria de beneficiamento de couros, raspas, aparas e sebo. Conta com aporte de recursos oriundos do Fundo de Investimentos da Amazônia - FINAM, vinculados aos artigos 5º e 9º da Lei 8.167/91. 02 - PRINCIPAIS PRÁTICAS CONTÁBEIS: As Demonstrações Contábeis foram elaboradas e estão apresentadas de acordo com as normas das Leis 6.404/76 e 11.638/07. A Demonstração de Fluxo de Caixa - DFC, instituída pela Lei 11.638/07, em substituição à Demonstração das Origens e Aplicações de Recursos - DOAR, foi elaborado pelo método indireto. a) Foi adotado o regime de competência para o registro das operações, procedimentos que implica no reconhecimento das receitas e despesas no momento em que foram auferidas ou incorridas, independentemente do seu recebimento ou pagamento; b) Os direitos e obrigações da empresa estão classificados no ativo e passivo circulante e não circulante, em conformidade com os artigos 179 e 180 da Lei 6.404/76 e alterações instituídas na Lei 11.638/07; c) O Ativo Permanente está demonstrado ao valor de aquisição e passou por uma reavaliação que obedece às normas impostas pela Lei 6.404/76 (Art. 183, § 3, II), Lei 11.941/09 (Artigos 15 ao 24) e ao Pronunciamento Técnico CPC 13 emitido pelo Comitê de Pronunciamentos Contábeis - CPC, aprovado pela Deliberação CVM Nº 565 da Comissão de Valores Mobiliários - CVM. As depreciações calculadas pelo método linear, as taxas permitidas pela legislação, levando-se ainda em consideração o tempo de vida útil de cada item. 03 - RECUPERAÇÃO JUDICIAL - Após aprovação do Plano de Recuperação Judicial, (Processo 03/2009 deferido por decisão publicada no Diário de Justiça Eletrônico-MT, edição nº 8063, de 26 de março de 2009) a empresa trabalhou muito, no cumprimento dos compromissos, e sente-se realizada, conforme se verifica pelos resgates ocorridos neste exercício. 04 - CAPITAL SOCIAL - O Capital Social Autorizado é de R\$ 21.000.000,00 (vinte e um milhões de Reais), representado por igual número de ações com valor nominal de R\$ 1,00 (hum real) cada, sendo 7.000.000 (sete milhões) de ações ordinárias no valor de R\$ 7.000.000 (sete milhões de reais); 7.000.000 (sete milhões) de ações de ações preferenciais classe "A" no valor de R\$ 7.000.000 (sete milhões de reais) e 7.000.000 (sete milhões) de ações de ações preferenciais classe "B" no valor de R\$ 7.000.000 (sete milhões de reais), tendo sido subscrito e integralizado na data do Balanço, o montante de R\$ 11.406.389,00 (onze milhões, quatrocentos e seis mil e trezentos e oitenta e nove reais). Araputanga - MT, 31 de dezembro de 2009. **José Almiro Bihl** - Diretor Presidente - CPF/MF nº 147.655.789-68, **David Ferreria dos Santos** - Contador - CRC T.C. 1SP187420/O-2 / CPF 164.896.998-42.

DEMONSTRATIVO DO RESULTADO DO EXERCÍCIO		
	31/12/2009	31/12/2008
Receita Operacional Bruta	17.191.730	21.447.158
Vendas de Merc./Prod./Serv. - MI	17.191.730	21.447.158
Vendas de Merc./Prod./Serv. - ME	-	-
(-) Dedução da receita	(2.431.511)	(3.771.459)
Tributos Estaduais	(1.416.762)	(1.784.080)
Tributos Federais	(1.014.749)	(1.984.219)
Devoluções	-	(3.161)
Receita Operacional Líquida	14.760.219	17.675.699
Custo Mercad./Prod./Serv.	(12.006.741)	(14.456.447)
Lucro Bruto	2.753.478	3.219.252
Despesas operacionais	(5.900.818)	(3.041.909)
Administrativas	(3.179.028)	(1.537.270)
Comerciais	(703.759)	(256.841)
Tributárias	(283.993)	(332.298)
Patrimoniais	(1.734.038)	(915.500)
Resultado Financeiro	(198.975)	(631.273)
Despesas Financeiras	(289.698)	(1.026.454)
Receitas Financeiras	90.723	395.181
Resultado Equiv.Patrimonial	-	-
Outras Receitas/Despesas (Resultado Não Operacional)	(5.732)	3.200
RESULTADO ANTES IR/CSLL	(3.352.047)	(450.730)
Imposto Renda/Cont.Social	-	-
RESULTADO LÍQUIDO DO PERÍODO	(3.352.047)	(450.730)

FLUXO DE CAIXA ORIGINADO DE ATIVIDADES OPERACIONAIS		
	31/12/2009	31/12/2008
Resultado Líquido no Exercício (Antes de IR / CSLL)	(3.352.047)	(450.730)
(+) Depreciação e Amortização	1.734.038	915.500
(+/-) Ajustes de Exercícios Anteriores	2.399.286	-
Aumento/Redução de Contas a Receber e Outros	8.941.842	(1.909.620)
Aumento/Redução de Estoques	(23.027)	6.491.481
Aumento/Redução de Obrigações Mercantis	(4.485.950)	(596.634)
Aumento/Redução de Obrigações Sociais/Fiscais	1.185.935	1.597.986
Aumento/Redução de Contas de Provisões	(32.802)	83.343
Caixa Líquido das Atividades Operacionais	6.367.274	6.131.326
FLUXO DE CAIXA ORIGINADO DE ATIVIDADES DE INVESTIMENTOS	-	-
Aumento/Redução - Investimentos	-	-
Aumento/Redução - Imobilizado	(1.781.833)	(180.156)
Aumento/Redução - Intangível	-	-
Aumento/Redução - Diferido	-	-
(+) Ajustes de Avaliação Patrimonial	1.722.757	-
Aumento/Redução - Títulos Públicos	-	-
Caixa Líquido de Atividades de Investimentos	(59.077)	(180.156)
FLUXO DE CAIXA ORIGINADO DE ATIVIDADES DE FINANCIAMENTO	-	-
Aumento/Redução - Coligadas/Controladas	(6.560.388)	(5.603.590)
Aumento/Redução - Emprést./Financiamentos	(4.601.998)	(334.472)
Aumento/Redução - Recuperação Judicial	4.796.310	-
Aumento/Redução - Outros	-	-
Caixa Líquido de Atividades de Financiamento	(6.366.076)	(5.938.062)
VARIAÇÃO DE CAIXA E EQUIVALENTES	(57.878)	(13.108)
(+/-) Aumento / Redução de Caixas e Equivalentes	(57.878)	(13.108)
Caixa e Equivalentes (Início do Exercício)	108.731	95.624
Caixa e Equivalentes (Final do Exercício)	50.853	108.731

DEMONSTRAÇÃO DA MUTAÇÃO DO PATRIMÔNIO LÍQUIDO		
	31/12/2009	31/12/2008
Saldo Anterior	10.139.898	10.590.628
Resultado Líquido (DRE)	(3.352.047)	(450.730)
(-) Dividendos Distribuídos	-	-
(-) Juros s/ Capital Próprio	-	-
Reserva de Lucros	-	-
Ajuste de Avaliação Patrimonial	1.722.757	-
Alteração de Capital	-	-
Ações em Tesouraria	-	-
Ajustes de Exercícios Anteriores	2.399.286	-
Doações / Subvenções	-	-
Incentivos Fiscais	-	-
(-) Prejuízos Acumulados	-	-
SALDO NO FIM DO EXERCÍCIO	10.909.892	10.139.898

PARECER DE AUDITOR INDEPENDENTE

Ilmos Srs. Administradores e Acionistas da empresa Curtume Araputanga S/A - Curtura. 01 - Auditei o Balanço Patrimonial de CURTUME ARAPUTANGA S/A - CURTUARA, relativo ao exercício findo em 31 de dezembro de 2009 e as respectivas Demonstrações de Resultado, de Mutuações do Patrimônio Líquido e do Fluxo de Caixa, correspondente ao exercício findo naquela data, elaborado sob a responsabilidade sua administração. Minha responsabilidade é a de expressar uma opinião sobre essas demonstrações financeiras com base em minha auditoria. 02 - Meu exame foi conduzido de acordo com as normas de auditoria aplicáveis no Brasil, e compreendeu, entre outros procedimentos: a) O planejamento dos trabalhos, considerando a relevância de saldos, o volume de transações e o sistema contábil e dos controles internos da empresa; b) A constatação, com base em testes, das evidências e dos registros que suportam os valores e as informações contábeis divulgadas; c) As avaliações das práticas e das estimativas contábeis mais representativas adotadas pela administração da empresa, bem como a apresentação das demonstrações contábeis tomadas em conjunto; d) Verifico o cumprimento das obrigações no Plano de Recuperação Judicial dentro do prazo. 03 - Em minha opinião, as demonstrações contábeis refreitas no primeiro parágrafo representas, adequadamente, em todos os aspectos relevantes, a posição patrimonial financeira de CURTUME ARAPUTANGA S/A - CURTUARA, em 31 de dezembro de 2009, o resultado de suas operações, as Mutuações do Patrimônio Líquido e seu Fluxo de Caixa, referente ao exercício findo naquela data, de acordo com as práticas contábeis, adotadas no Brasil. 04 - Conforme as práticas contábeis adotadas no Brasil que foram alteradas a partir de 1º de janeiro de 2008, as Demonstrações Financeiras referentes ao exercício findo em 31 de dezembro de 2008, apresentadas de forma conjunta com as Demonstrações Financeiras de 2009, foram elaboradas de acordo com as práticas contábeis adotadas no Brasil, vigentes até 31 de dezembro de 2007 e como permitido pelo Pronunciamento Técnico CPC 13 - adoção inicial da Lei 11.638/07 e da Medida Provisória nº 449/08, estão sendo representadas com os ajustes para fins de comparação entre os exercícios. Curitiba - MT, 09 de abril de 2010. **Antonio Gomes Martins** - Auditor Independente - CRC/PR 001484/O / CVM 1643 - 12/04/91 - COD 5142 / CPF 608.591.058-49.

EXTRAVIO DE DOCUMENTOS

A Empresa **BRF – BRASIL FOODS S.A., CNPJ 01.838.723/0090-00**, localizada na Rodovia BR 163 km 585, Município de Nova Mutum/MT, torna publico que foram deterioradas diversas notas fiscais de fornecedores lançadas entre o dia 02 a 19 de setembro 2008, devido umidade do local onde estavam arquivadas.

MODAS AMERICANAS UNICENTER LTDA CNPJ: 00.765.442/0001-29 I.E. 13.163.795-9. Av Julio Campos 804 Centro Sinop-MT. Comunica o Extravio dos Seguintes Documentos: Todos os Livros de Entrada; de Saída; todos os documentos da empresa e todos os Blocos de Notas Fiscais autorizados pela Agência Fazendária do Estado de Mato Grosso.

CEZARO AUGUSTO DA C. LAITART, empresa inscrita no CNPJ nº 00.197.518/0001-67, Insc. Estadual nº 13.156.870-1, estabelecida na cidade de Matupá/MT. **DECLARA** o Extravio dos seguintes documentos: Talonários de Notas Fiscais Modelo 1, usados e não, Livros de Registro de Entradas, Saídas, Apuração do ICMS, Inventário e Livro de Termos de Ocorrências Fiscais.

A empresa **SUPERMERCADO MICHELAN LTDA – ME**, estabelecida à Rua Edilson Pedro Martelo nº 05, quadra 05, Lote 5, Distrito de Ouro Branco do Sul, Itiquira-MT, devidamente inscrita no CNPJ sob nº 04.519.668/0001-09, e no Estado sob o nº 13.202.570-1, comunica o extravio de 25 blocos de notas fiscais mod. 2, série D, com numeração de 1 a 1250, e livros fiscais de Registro de Entrada, Registro de Saída, Registro de Apuração de ICMS, e Registro de Termo de Ocorrência do período que esteve em movimento.

SERGIO LUIS DOS SANTOS LANCHONETE, CNPJ: 04.418.352/0001-12, I.E. 13.200.766-5, cidade de Nova Xavantina/MT, comunica o extravio de todos os seus documentos tais como: Livros Fiscais de Registro de Entrada, Saída, Ap. de ICMS, Inventário, Termo de Ocorrências, Empregado e Inspeção do Trabalho, Talões de Notas Fiscais, Notas Fiscais de Entrada, Guias de Recolhimentos de impostos federais, estaduais, municipais, previdenciários, Guias de Rais e Declarações e etc.

EXTRAVIO DE DOCUMENTO

A Empresa **M.M. REPRESENTAÇÕES LTDA - ME**, Estabelecido na Rua H-1, Setor H, nº 115, Município de Alta Floresta – MT, CEP 78.580-000, com

CNPJ nº 11.019.769/0001-78, Comunica que foram Extraviado Notas Fiscais – 01 – Cód. Barra 655359 – nº AIDF 5585 – Data Impressão 14/08/2009 – Data Validade 30/11/2009; Notas Fiscais – 02 – Cód. Barra 655360 – nº AIDF 5585 – Data Impressão 14/08/209 – Data Validade 30/11/2009.

EXTRAVIO DE DOCUMENTO

A Empresa **M. A. MENDES REPRESENTAÇÕES – ME**, Estabelecido na Rua H-1, Nº 115, Setor H, Município de Alta Floresta – MT, CEP 78.580-000, com CNPJ Nº 10.826.541/0001-27, Comunica que foram Extraviado Notas Fiscais – 02 – Cód. Barra 625112- nº AIDF 5023 – Data Impressão 03/06/2009 – Data Validade 30/09/2009; Notas Fiscais - 03 – Cód. Barra 625113 – nº AIDF 5023 – Data Impressão 03/06/2009 – Data Validade 30/09/2009; Notas Fiscais – 04 – Cód. Barra 625114 – nº AIDF 5023 – Data Impressão 03/06/2009 – Data Validade 30/09/2009; Notas Fiscais 05 – Cód. Barra 625115 – nº AIDF 5023 – Data Impressão 03/06/2009 – Data Validade 30/09/2009.

FRIGOVERA LTDA, CNPJ nº 03.669.770/0001-10, I.E. 13.192.823-6, cidade de Primavera do Leste/MT, comunica o extravio de todos os seus documentos tais como: Livros Fiscais de Registro de Entrada, Saída, Ap. de ICMS, Inventário, Termo de Ocorrências, Empregado e Inspeção do Trabalho, Talões de Notas Fiscais, Notas Fiscais de Entrada, Guias de Recolhimentos de impostos federais, estaduais, municipais, previdenciários, Guias de Rais e Declarações e etc.

BOMBAS DIESEL MATOGROSSENSE LTDA, I.E. 13.025.949-7, cidade de Sorriso/MT, comunica o extravio de todos os seus documentos tais como: Livros Fiscais de Registro de Entrada, Saída, Ap. de ICMS, Inventário, Termo de Ocorrências, Empregado e Inspeção do Trabalho, Talões de Notas Fiscais, Notas Fiscais de Entrada, Guias de Recolhimentos de impostos federais, estaduais, municipais, previdenciários, Guias de Rais e Declarações e etc.

Extravio de Documentos Fiscais - **Verly & Oliveira Ltda Me**, estabelecida na Rua das Pitangueiras nº 884, Centro, Sinop/MT, CEP 78550-000 inscrita no CNPJ nº 06.006.918/0001-24, Insc Estadual: 13.262.620-9, comunica que extraviou as Notas Fiscais D-2 de nº 101 a 126.

PODER JUDICIÁRIO

TRIBUNAL DE JUSTIÇA DO ESTADO DE MATO GROSSO

TRIBUNAL DE JUSTIÇA DO ESTADO DE MATO GROSSO
DEPARTAMENTO ADMINISTRATIVO

EXTRATO DO TERMO DE PERMISSÃO DE USO Nº 1/2010

OBJETO: O presente Termo de Permissão de Uso de 02 (duas) áreas, sendo 1(uma) localizada na sede do Tribunal de Justiça medindo 47,23 m², e 1 (uma) no Fórum da Capital medindo 96,82m², de propriedade do PERMITENTE, visando à instalação de Agência Bancária destinada à prestação de serviços bancários aos magistrados, servidores e usuários da Justiça, nas condições estabelecidas neste instrumento.

PERMITENTE: Tribunal de Justiça do Estado de Mato Grosso

C.N.P.J. nº.: 01.872.837/0001-93

PERMISSIONÁRIO: Cooperativa de Economia e Crédito Mútuo dos Servidores do Poder Judiciário do Estado de Mato Grosso - CREDIJUD

C.N.P.J. nº.: 03.326.437/0001-08

VIGÊNCIA: 60 (sessenta) meses

Cuiabá, 22 de abril de 2010.

Belª. Marcilene Mello Reis Junqueira
- Diretora do Departamento Administrativo -

TRIBUNAL DE JUSTIÇA/MT

DISPENSA DE LICITAÇÃO Nº 38/2009

Contrato nº: 15/2009

Partes: Tribunal de Justiça do Estado de Mato Grosso e Rede Cemat – Centrais Elétricas Matogrossenses S.A.

Objeto: Contratação de fornecimento de energia elétrica do Fórum da Comarca de Poconé

Fundamento: Artigo 24, Inciso XXII da lei 8666/93.

Valor: R\$ 33.285,57 (trinta e três mil duzentos e oitenta e cinco reais e cinquenta e sete centavos) estimativa/anual.

Cuiabá, 23 de abril de 2010.

MARCILENE MELLO REIS JUNQUEIRA

Diretora do Departamento Administrativo

EDITAIS

ESTADO DE MATO GROSSO PODER JUDICIÁRIO COMARCA DE
TANGARA DA SERRA - MT JUIZO DA QUINTA VARA CÍVEL
EDITAL DE CITAÇÃO PROCESSO DE EXECUÇÃO PRAZO: 30 DIAS
AUTOS N.. 2008/517. CÓDIGO 108786
AÇÃO: Processo de Execução->PROCESSO Cível E DO TRABALHO

EXEQUENTE(S): TERRA COMUNICAÇÕES L TUA
 EXECUTADO (A,S): V. M. COMERCIO DE CARNES L TOA e
 VANDERLEY XAVIER BRITO CITANDO(A,S): **V. M COMÉRCIO DE
 CARNES LTDA - CNPJ 09.072.42710001-70 e VANDERLEI XAVIER
 BRITO - CPF N° 875.518.961-04**

DATA DA DISTRIBUIÇÃO DA AÇÃO: 25/11/2008

VALOR DO DÉBITO: R\$ 2.076,85

FINALIDADE: EFETUAR A CITACÃO DA PARTE DEVEDORA, por todo o conteúdo do despacho abaixo transcrito e da petição inicial, cuja(s) cópia(s) segue(m) anexa(s) como parte(s) integrante(s) deste mandado, bem assim para que **PAGUE, dentro de 3 (três) dias**, contados da efetiva citação, o PRINCIPAL E ACESSÓRIOS LEGAIS. ABAIXO INDICADO, sob pena de lhe ser (em) penhorado(s) **eventuais bem(ns) indicado(s) pela parte credora, cuja constrição tenha sido deferida pelo Juízo*** ou, na falta da indicação e respectivo deferimento, tantos bens quanto bastem para a satisfação integral da Execução, de acordo com a gradação legal (art. 652, § 2º e art. 655, *caput*, ambos do CPC), onde quer que se encontrem, ainda que sob a posse, detenção ou guarda de terceiros (art. 659, § 1º, do CPC). 2. Não encontrando a parte devedora, proceder ao ARRESTO de bens pertencentes a ela, cumprindo o determinado no parágrafo único do art. 653 do CPC. **3. CITADO(S) O(S) EXECUTADO(S), CIENTIFIQUE-O(S) de que apartir da juntada aos autos da primeira via do presente mandado**, que deverá ser entregue em cartório após a citação, acompanhada da certidão inerente a esse ato, iniciará o **prazo de 15 (quinze) dias para, independentemente da realização ou não da penhora**, opor, querendo, **EMBARGOS DO DEVEDOR**, de modo que a contagem do prazo, quando se tratar de litisconsórcio passivo, obedecerá ao disposto no art. 738, § 1º, do CPC. 4. Decorrido o **prazo de 03 (três) dias (art. 652, caput)**, sem efetivo pagamento, munido da segunda via do mandado, PROCEDA-SE, de imediato, à **PENHORA e AVALIAÇÃO** de bens do(s) Executado(s), lavrando-se a respectivo Auto e de tais atos, intimando-se, na mesma oportunidade, 0(5) executado(s) pessoalmente ou na pessoa de seu advogado. 5. Na hipótese de ser(em) penhorado(s) bem(ns) imóvel(eis) e sendo a parte devedora. casada, **INTIME-SE** também o respectivo cônjuge. 6. Não localizada a parte executada para o fim de intimá-la da penhora, o oficial certificará detalhadamente as diligências realizadas, caso em que o juiz poderá dispensar a intimação ou determinará novas diligências. 7. Na hipótese de penhora de imóvel, em regra, o depósito recairá na pessoa do(s) Executado(s), que poderá(ão) recusar expressamente o encargo se não tiver condições práticas de zelar pela guarda e conservação do bem. Ademais, o oficial de justiça deverá observar as disposições contidas nos artigos 649,659, §§ 2º ao 5º, 660, 666 e 680 c/c 681, todos do CPC ..
 RESUMO OA INICIAL: TERRA COMUNICAÇÃO L TOA, move em desfavor da V.M. COMÉRCIO DE CARNES L TOA e Vanderley Xavier Brito Ação de Execução com fulcro no artigo 585 e seguintes do Código de Processo Civil.

• ME - 095 A Exequente é credora dos ora Executados da importância de R\$ 1.847,25 (Um mil oitocentos e quarenta e sete reais e vinte e cinco centavos), quantia representada pelo saldo devedor do Instrumento Particular de Confissão de Dívida e Nota Promissória a ele vinculada, emitidos em 30/07/2008 e vencido em 18/08/2008, tendo sido a Nota Promissória protestada em 07/10/2008 A Exequente é credora dos ora Executados da importância de R\$ 1.847,25 (Um mil oitocentos e quarenta e sete reais e vinte e cinco centavos), quantia representada pelo saldo devedor do Instrumento particular de confissão de Dívida e Nota Promissória a ele vinculada, emitidos em 30/07/2008 e vencido em 18/08/2008, tendo sido a Nota Promissória protestada em 07/10/2008. Cumpre esclarecer que o crédito da Exequente é oriundo da efetiva prestação de serviços de comunicação que esgotados todos os meios suáorios na tentativa de recebimento amigável do crédito, viu-se a Exequente forçada á propositura da presente

ADVERTÊNCIA: No caso de integral pagamento no prazo de 3 (três) dias., a verba honorária será reduzida pela metade. b) O executado pode, no prazo de 10 (dez) dias após intimado da penhora, requerer a substituição do bem penhorado, desde que comprove cabalmente que a substituição não trará prejuízo algum ao exequente e será menos onerosa para ele devedor (art. 17, incisos IV e VI, e art. 620); e) No prazo para embargos, reconhecendo o crédito do exequente e comprovando o depósito de 30% (trinta por cento) do valor em execução, inclusive custas e honorários de advogado, poderá o executado requerer seja admitido a pagar o restante em até 6 (seis) parcelas mensais, acrescidas de correção monetária e juros de 1% (um por cento) ao mês. d) Os embargos do executado, em regra geral, não terão efeito suspensivo, de modo que o juiz poderá, a requerimento do embargante, atribuí-lo quando, sendo relevantes seus fundamentos, o prosseguimento da execução manifestamente possa causar ao executado grave dano de

difícil ou incerta reparação, e desde que a execução já esteja garantida por penhora, depósito ou caução suficientes. e) A eventual concessão de efeito suspensivo não impedirá a efetivação dos atos de penhora e de avaliação dos bens. f) quando o excesso de execução for fundamento dos embargos, o embargante deverá declarar na petição inicial o valor que entende correto, apresentando memória do cálculo, sob pena de rejeição liminar dos embargos ou de não conhecimento desse fundamento. g) a oposição de embargos protelatórios implicará na incidência de multa em favor da parte credora no valor correspondente de até 20% (vinte por cento) do crédito em execução ..

Eu, Marcilia Moura Andrade Ribeiro – Técnico Judiciário, digitei .

Tangará da Serra – Mt, 22 de Março de 2010

Elenice de Lima Soares – Gestora Judiciária

Tribunal de Ética e Disciplina

Edital n. 011/10 - Tribunal de Ética e Disciplina-Seccional Mato Grosso - INTIMAÇÃO DE DECISÃO – Pelo presente edital, fica intimado a procuradora do representante do processo abaixo elencado, da decisão proferida, cujo prazo recursal é de 15(quinze) dias: **1) 3.458/04**: Classe I – Representante: H.D.S.B. (*Procuradora: Ariane Ferreira Martins. –OAB/MT 12.586*). Representado: M.A.F (*Advogado: Moacir Almeida Freitas – OAB/MT 7.27/O*) – Conselheiro Relator: Dr. Pedro Martins Verão. Decisão proferida Conselho Seccional da OAB/MT em 26 de fevereiro de 2010. **EMENTA**: ADOVADO. ABANDONO DE CAUSA. RECUSA DE PRESTAR INFORMAÇÕES DO PROCESSO SOB SUA RESPONSABILIDADE AO CLIENTE. AUSÊNCIA DE PROVAS. LOCUPLETAMENTO A CUSTA DO CLIENTE. AUSÊNCIA DE PROVAS DE BENEFICIO OU ENRIQUECIMENTO INDEVIDO. PALAVRA DO ADOVADO. PRESUNÇÃO DE VERACIDADE. 1- Para caracterizar a infração do Art. 34, inciso XI da Lei nº 8.906/94 e a recusa de prestar informações do processo, imprescindível a prova da existência de processo para o qual o advogado tenha sido constituído. A simples alegação não é o suficiente para caracterizar a infração disciplinar, impondo-se a improcedência da representação. 2- Meras e frágeis alegações, não autorizam o acolhimento de representação disciplinar contra advogado ao argumento de que teria auferido benefício a custa do cliente, impondo-se a improcedência da representação”. **“ACÓRDÃO**: Vistos, relatados e discutidos os presentes autos, acordam os membros do Conselho desta Seccional, por unanimidade, em conhecer e negar provimento ao recurso, nos termos do voto do Conselheiro Relator. Cuiabá, 22 de abril de 2010. a.s) Antonio Luiz Ferreira da Silva –Secretario Geral do TED/OAB/MT.

EDITAL n. 003/10 – SG/TED - Pelo presente edital, ficam **notificados os advogados** a seguir nominados, a comparecerem no Tribunal de Ética e Disciplina – Nona Turma da OAB/MT – situada á Rua Barão do Rio Branco, 2.650, Jardim Guanabara em Rondonópolis/MT, para tratarem de assuntos de seus interesses, no prazo de 15 (quinze) dias, a saber: **01)** Cinthia Borges de Souza - OAB/MG n. 95.001; **02)** Ronaldo Bezerra dos Santos - OAB/MT n. 9.521/B. Cuiabá, 22 de abril de 2010. a.s) Antonio Luiz Ferreira da Silva –Secretario Geral do TED/OAB/MT.

ESTADO DE MATO GROSSO PODER JUDICIARIO COMARCA DE CUIABÁ – MT JUIZO DA DÉCIMA QUARTA VARA CIVEL DA CAPITAL EDITAL DE INTIMAÇÃO DE PENHORA PRAZO: 30 DIAS AUTOS N. 10693-35.2003.811.0041 AÇÃO: Execução de Título Judicial -> Processo de Execução-> Exequente(s): IOSIEL RANGEL DE SOUZA e LOURDES FÁTIMA SÊMPIO DE SOUZA EXECUTADO(A,S): ERNESTO MANOEL DA MATA e OSVALDO DONIZETE DA MATA TIMTIMANDO(A,S): OSVALDO DONIZETE DA MATA. Brasileiro, solteiro, portador do CPF/MF sob o n.424.942.811-72. DATA DA DISTRIBUIÇÃO DA AÇÃO : 15/07/2003 VALOR DO DÉBITO: R\$ 115.845,89 FINALIDADE: INTIMAÇÃO do(s) executado(a,s) acima qualificado (a. s) Atualmente em lugar incerto e não sabido. De que foi(RAM) penhorado(s) o(s) Bem(s), descrito(s) e caracterizado(s) no item seguinte deste edital. Para opor(em) embargos. Bem(s) PENHORADO(S)L imóvel rural com área de 899.00 hectares. Situado na sesmaria denominada Mata Grande, devidamente matriculado sob o n. 4.600.flis 01. Livro n.02 do CRI de Rosário Oeste/MT Eu. Heloisa Maria dos Santos Magalhães. Técnica Judiciária. Digitei. Cuiabá – MT. 24 de março de 2010. Elzira Elisbete de Oliveira Gestor (a) Judiciário (a) Autorizado(a) pelo provimento n. 56/2007-CGJ

ESTADO DE MATO GROSSO - PODER JUDICIÁRIO - COMARCA DE VÁRZEA GRANDE - MT - JUÍZO DA QUARTA VARA CÍVEL. EDITAL DE CITAÇÃO - PRAZO: 30 (trinta) Dias. AUTOS N.º 139/2006. ESPÉCIE: Depósito. PARTE AUTORA: **BANCO VOLKSWAGEM S/A.** PARTE RÉ: **EDIL DE QUEIROZ MARIANO.** DATA DA DISTRIBUIÇÃO DA AÇÃO: 12.04.2006. VALOR DA CAUSA: R\$ 6.091,15. FINALIDADE: CITAÇÃO da parte Requerida EDIL DE QUEIROZ MARIANO, brasileiro, vendedor, inscrito no CPF sob nº 140.034.061-68, que encontra-se atualmente em lugar incerto e não sabido, dos termos da presente ação que lhe (s) é proposta, em 05 (cinco) dias, entregar o veículo Marca Volkswagen, modelo GOL 1.0 16v POWER 4P, cor VERDE, ano/modelo 2001/2002, Chassi 9BWCA05X82P030072 ou consignar o valor do débito, ou contestar a ação, caso queira, nos termos do art. 902, II, CPC, não contestada, presumir-se-ão aceitos como verdadeiros os fatos articulados pela parte autora na inicial (CPC, art. 285 e 319). Este Edital será publicado e afixado no lugar de costume para que no futuro ninguém alegue ignorância. RESUMO DA INICIAL: O requerido em 22/11/2004, firmou um contrato de financiamento para aquisição do bem acima mencionado. A dívida contraída foi de R\$ 11.320,00 (onze mil, trezentos e vinte reais) para ser pago em 24 parcelas mensais, sendo as 21 parcelas periódicas no valor nominal de 381,83 (trezentos e oitenta e um reais e oitenta e três centavos) e 3 parcelas intermediárias no valor nominal de R\$ 2.000,00 (dois mil reais), ocorrendo o vencimento da primeira em 22/12/2004 e o da última em 22/11/2006. o requerido tornou-se inadimplente com suas obrigações, tendo sido constituído em mora, através de notificação extrajudicial/protesto, nos termos do parágrafo 2º do art. 2º do Decreto-lei 911/69. Como consequência de tal mora o débito monta em R\$ 11.139,80 (onze mil, cento e trinta e nove reais e oitenta centavos). Verifica-se assim, conforme certidão exarada pelo oficial de justiça o Réu não encontra-se na posse do referido bem, o que impossibilita a apreensão do bem. Desta feita, o credor pede a conversão em ação de depósito. Razão pela qual não resta a Requerente outra alternativa senão a de socorrer -se da tutela jurisdicional. DESPACHO: Visto. I - Vê-se dos autos que até o momento foram infrutíferas as diligências do autor para fins de citação do requerido, assim, diante das certidões do Sr. Oficial de Justiça às fls. 42, 56 e 106, e a afirmação pelo autor de que não tem conhecimento do lugar onde se encontra o requerido, defiro a citação por edital, com fundamento no artigo 231, II, c/c 232, I, CPC, com o prazo de 30 (trinta) dias. II - Consigne-se no edital a advertência constante no artigo 285, CPC, e o prazo para a resposta. III - Se inerte o requerido, o que deverá ser certificado nos autos, decreto a revelia da parte ré, e nos termos do art. 9º II do CPC, nomeio como Curador(a) Especial o(a) ilustre Defensor(a) Público(a) que oficia neste Juízo, que deverá ter vista dos autos para os devidos fins. IV - Apresentada a contestação, intime-se o autor para, no prazo de 10 (dez) dias, manifestar-se sobre a mesma. Expeça-se o necessário. Cumpra-se. Várzea Grande - MT, 16 de março de 2010. **Belª. Irany Oliveira Rodrigues** - Gestora Judicial. Prov. 56/07.

ESTADO DE MATO GROSSO PODER JUDICIÁRIO COMARCA DE DIAMANTINO - MT JUÍZO DA PRIMEIRA VARA CIVEL EDITAL DE CITAÇÃO USUCAPIÃO PRAZO: 30 DIAS AUTOS N.º 3663-47.2009.811.0005-COD.42945 ESPÉCIE: USUCAPIÃO EXTRAORDINÁRIO PARTE AUTORA: Sabino Arias e Cely Honorina Nacul Arias e André Luiz Arias e Marjorie Arias e Luiz Nei Arias e Patrícia Romano Arias PARTE RÉ: Agropecuária Rio Porto Ltda. e Waldemar Ernesto Christmann e Theodora Maria Orlandin Cristmann e Erno Arnildo Breunio e Francisca das Chagas Breuning CITANDOS: RÉUS AUSENTES, INCERTOS, DESCONHECIDOS E EVENTUAIS INTERESSADOS. DATA DA DISTRIBUIÇÃO DA AÇÃO: 5/1/2010 VALOR DA CAUSA: R\$ 200.000,00 FINALIDADE: CITAÇÃO dos réus ausentes, incertos, desconhecidos e eventuais interessados, na forma do art. 942 do CPC, dos termos da presente ação de usucapião do imóvel adiante descrito e caracterizado, consoante consta da petição inicial a seguir resumida, para, no prazo de 15 (quinze) dias, contados da expiração do prazo deste edital, apresentarem resposta, querendo, sob pena de serem considerados como verdadeiros os fatos articulados pela parte autora na peça vestibular. RESUMO DA INICIAL: "...os autores são legítimos possuidores de uma gleba de terra rural, constante de 2.732 has localizado no lugar denominado Sinimbu em Diamantino/MT, a área objeto da ação constituiu-se de um lote de terra denominado Sinimbu com as seguintes características: Registrada no Serviço Notarial de Imóveis de Diamantino sob nr. 2.081, no livro 3-H - fls., 138 com transcrição anterior nr., 21.40, no livro 3-G - fls., 278. O imóvel rural possui as seguintes confrontações e limites: Um lote de terras com a configuração de um quadrilátero irregular, com área de 2.732 has, situado no lugar denominado SINIMBÚ, achando-se os respectivos marcos colocados: o 1º na mata, limitando com terras de BALBINA TABORELLI e comum ao marco das terras de ALINOR ELIAS: o 2º marca na mata, comum com os marcos das terras de ALINOR ELIAS e limitando com terras de JAIME MARTINS SIQUEIRA, distante 6.402 metros

do 1º, ao rumo de 28º00 NE, O 3º NA MATA LIMITANDO COM TERRAS DE JAIME MARTINS SIQUEIRA e comum aos marcos das terras de OLGA P. JOSSETI, distante 4.625 metros do 2º ao rumo de 49º00.45'SE; o 4º na mata comum ao marco das terras de OLGA P. JOSSETI e limitando com terras de BALBINA TABORELLI, distante 6.350 metros do 3º ao rumo de 32º00.50'SW e a 4.089 metros do 1º rumo de 49º00.09NW. Referida área rural se destaca de uma área maior de 18.445 has, cuja posse foi adquirida pelo autos Sabino Arias de ALVARINO CRISÓSTOMO BARBOSA E SUA MULHER em data de 10 de janeiro de 1961, ou seja, há mais de 48 anos. Os autores exercem posse do imóvel rural desde o ano de 1961, sempre de boa fé, militando a seu favor a prescrição aquisitiva em face do lapso temporal. DESCRIÇÃO DO IMÓVEL USUCAPIENDO: O imóvel rural possui as seguintes confrontações e limites: Um lote de terras com a configuração de um quadrilátero irregular, com área de 2.732 has, situado no lugar denominado SINIMBÚ, achando-se os respectivos marcos colocados: o 1º na mata, limitando com terras de BALBINA TABORELLI e comum ao marco das terras de ALINOR ELIAS: o 2º marca na mata, comum com os marcos das terras de ALINOR ELIAS e limitando com terras de JAIME MARTINS SIQUEIRA, distante 6.402 metros do 1º, ao rumo de 28º00 NE, O 3º NA MATA LIMITANDO COM TERRAS DE JAIME MARTINS SIQUEIRA e comum aos marcos das terras de OLGA P. JOSSETI, distante 4.625 metros do 2º ao rumo de 49º00.45'SE; o 4º na mata comum ao marco das terras de OLGA P. JOSSETI e limitando com terras de BALBINA TABORELLI, distante 6.350 metros do 3º ao rumo de 32º00.50'SW e a 4.089 metros do 1º rumo de 49º00.09NW. DESPACHO: Vistos etc. I - Preenchidos os requisitos legais, recebo a inicial. II - Citem-se, pessoalmente, com o prazo de 15 dias (Código de Processo Civil, Art. 297), os requeridos e a pessoa em cujo nome estiver transcrito o imóvel e, por edital, com o prazo de 30 dias, os confiantes e os interessados ausentes, incertos e desconhecidos (Código de Processo Civil, Arts. 942 e 943, IV). III - Cientifiquem-se para que manifestem eventual interesse na causa a União, o Estado e o Município (Art. 943), encaminhando-se a cada ente cópia da inicial e dos documentos que a instruíram. IV - Expeça-se o necessário. Intimem-se. Cumpra-se. Eu, Heloisa Helena S. Siqueira - Analista Judiciário, digitei. Diamantino - MT, 1 de março de 2010. **Edgar Calixto de Souza Gestor(a) Judiciário(a) Autorizado(a) pelo Provimento nº 56/2007-CGJ**

ESTADO DE MATO GROSSO - PODER JUDICIÁRIO COMARCA DE CUIABÁ-MT - JUÍZO DA SEGUNDA VARA ESPECIALIZADA DIREITO BANCÁRIO EDITAL DE CITAÇÃO PROCESSO DE EXECUÇÃO - PRAZO: 20 DIAS - AUTOS Nº 19068-15.2009.811.0041 (Código 383295) - AÇÃO: Execução de Título Extrajudicial-> Processo de Execução-> PROCESSO CÍVEL E DO TRABALHO - EXEQUENTE(S): BANCO MERCANTIL DO BRASIL S.A. - EXECUTADO(A,S): RED LINE REPRESENTAÇÃO COMERCIAL LTDA ME e VIVIANE LEITE BRANDANI RIBEIRO - CITANDO(A,S): RED LINE REPRESENTAÇÃO COMERCIAIS LTDA ME, CNPJ nº 03.840.426/0001-41; e VIVIANE LEITE BRANDANI RIBEIRO, CPF nº 570.715.191-53 - DATA DA DISTRIBUIÇÃO DA AÇÃO: 19/6/2009 - VALOR DO DÉBITO: R\$ 50.038,34. FINALIDADE: EFETUAR A CITAÇÃO DA PARTE DEVEDORA para no prazo de 03 (três) dias, a contar da data da expiração deste edital, efetuar o pagamento da dívida (art. 652, CPC), ressaltando que, não havendo pagamento, deverá o senhor Oficial de Justiça efetuar a penhora em tantos bens quantos bastem e sejam necessários ao pagamento do principal e acessórios, bem como proceder a avaliação do bem penhorado e efetuando a intimação da penhora. FICA A DEVEDORA DEVIDAMENTE CIENTIFICADA de que o prazo de 15 (quinze) dias para o oferecimento de embargos também será contado a partir da data de expiração do prazo deste edital. FICA AINDA, DEVIDAMENTE CIENTIFICADA da possibilidade de depositar em juízo, apenas 30% da execução (valor principal + custas + honorários) e o valor remanescente em até 6 vezes, acrescidos de correção monetária (INPC) e juros de 1% ao mês (art. 745-A do CPC), tudo em conformidade com a decisão abaixo transcrita. RESUMO DA INICIAL: De conformidade com a Cédula de Crédito Bancário - Empréstimo Parcelado, o Exequente concedeu às Executadas um financiamento no valor de R\$ 40.665,72. Em razão do referido pacto, o Exequente passou a ser credor das Executadas do valor de R\$ 60.912,90, que seria resgatado em 18 parcelas mensais e consecutivas. Ocorre que as executadas não honraram a obrigação assumida, não liquidando nenhuma das convenionadas parcelas, e uma vez que foram esgotadas todas as vias amigáveis, daí não lhe restar outra alternativa senão o pedido de tutela jurisdicional do Estado. O valor atualizado do débito perfaz o montante de R\$ 50.038,34 (SUJEITO A ALTERAÇÕES). DESPACHO: "Vistos, etc. 1. Cite-se para pagar em três dias. (art. 652) 2. Não havendo pagamento, deverá o senhor Oficial de Justiça efetuar a penhora em tantos bens quantos bastem e sejam necessários ao pagamento do principal e acessórios, bem como proceder a avaliação do bem penhorado e efetuando a intimação da penhora. (§ 1º, art. 652) 3. Fixo desde já, honorários em 10% (dez por

cento) do débito e se houver o pagamento integral no prazo de três dias, os honorários devidos, serão reduzidos à metade. Intime-se. Cumpra-se".
ADVERTÊNCIA: Fica(m) ainda advertido(a,s) o(a,s) executado(a,s) de que, expirado o prazo deste edital, terá(terão) o prazo de 15 (quinze) dias para opor(oporem) embargos. –

Cuiabá-MT, 22 de fevereiro de 2010. –

Laura Ferreira Araújo e Medeiros –

**Gestor(a) Judiciário(a) –
 Autorizado(a) pelo Provedor
 nº 56/2007-CGJ**

ESTADO DE MATO GROSSO

PODER JUDICIARIO

COMARCA DE SINOP

JUIZO DA TERCEIRA VARA.

EDITAL DE CITAÇÃO

PRAZO DE 20 DIAS

Autos nº 2009/524

Autores BERTOLDO SONTAG e LORI ANA SONTAG.

Parte Ré COLONIZADORA SINOP S/A JOSÉ GOMES DOS SANTOS.

Data das Distribuição da Ação 28/09/2009.

FINALIDADE : CITAÇÃO- Da parte acima qualificada , atualmente em lugar incerto e não sabido, nos termos da presente ação que lhes é proposta consoante consta da petição inicial a seguir resumida para no prazo de 15 dias contados da expiração deste edital , apresentar resposta querendo sob pena de serem considerados verdadeiros os fatos articulados pela parte autora na peça vestibular.

RESUMO DA INICIAL: BERTOLDO SONTAG., brasileiro, casado, motorista, portador da cédula de identidade REG no. 3005280-3 SSP/PR e inscrito no CPF sob o nº347.183.549-00 e sua esposa LORI ANA SOONTAG, brasileira, casada, do lar, portadora da RG no. 654.633ssP MT e CPF nº 042.102.771-18 em face de JOSE GOMES DOS SANTOS, Diz conforme contrato de compromisso de compra e venda , firmado entre COLONIZADORA SINOP S/A , em data de 30 de outubro de 1981, o Sr. JOSE GOMES DOS SANTOS, adquiriu um imóvel denominado de data 09 da quadra 21 com a área de 675 m2 na zona 01 Gleba Celeste 3º Parte que foi devidamente quitado, na data de 19 de setembro de 1985. O requerido transferiu o imóvel aos requerentes mediante contrato particular de compra e venda que foi devidamente cumprido. Estando quitado o contrato de aquisição do imóvel, deseja os autores a adjudicação compulsória do mesmo, que faz jus.

DESPACHO: Vistos etc. Retifique-se a D.R.A, incluindo no pólo passivo o Sr. JOSAE GOMES DOS SANTOS, Cite-se o requerido JOSÉ GOMES DOS SANTOS, por edital com o prazo de 20 dias, para querendo contestar a ação no prazo de 15 dias consignando as advertências dos artigos 285e 319 do CPC. Não havendo manifestação nomeio-lhe curador especial na pessoa do Dr. Defensor Público que atua nesta comarca, o qual deverá ser intimado desta nomeação para que no prazo legal, ofereça a defesa que tiver , bem como acompanhe o feito até seus ulteriores termos. Após cis. Cumpra –se Sinop, 02 de outubro 2009. Clovis Mario Teixeira de Melo Juiz de Direito.

Eu leda Mara Técnica Judiciária Digitei.

Sinop, 22 de fevereiro de 2010-04-18

MARIA DE FATIMA MANARIM

PODER JUDICIARIO JUSTIÇA FEDERAL DE MATOGROSSO

SECRETARIA DA QUINTA VARA EDITAL DE CITAÇÃO

PRAZO: 20(VINTE) DIAS **PROCESSO:** 2009.16326-9 – Usucapião – 5106 **REQUERENTE:** MARIA APARECIDA HENRIQUE DOS SANTOS **REQUERIDO:** CAIXA ECONÔMICA FEDERAL – CEF E OUTROS **FINALIDADE:** CITAÇÃO DE TERCEIROS INTERESSADOS, desconhecidos

ou que se encontram em lugar incertos e não sabido, assim como daqueles que virem o presente edital, ou dele tiver conhecimento, PARA, no prazo de 15(quinze) dias após o decurso do prazo do edital), responderem aos termos da ação acima mencionada, podendo contestá-la, sob pena de revelia nos termos e de acordo com a petição inicial(fls 03/19) o despacho c e fls. 165 e 175, a seguir transcritos: E para que ninguém alegue ignorância vai o presente edital afixado no local de costume e publicado na forma da lei. Não sendo contestada a ação presumir-se-ão aceitos como verdadeiros os fatos articulado pelo expropriante. Expedido nesta cidade de Cuiabá, aos vinte e quatro dias do mês de março, de dois mil e dez. Eu _____ (Roberto Gomes Lucas de Amorim), Técnico Judiciário, Digitei, e eu, _____ (Zenaide Costa), Diretora de Secretaria da 5 Vara Federal, conferi e subscrevo. ADVERCI RATES MENDES DE ABREU juiz federal em exercício na 5 vara

ESTADODEMATOGROSSO-PODERJUDICIÁRIO-COMARCADECUIABÁ - MT - JUIZO DA PRIMEIRA VARA ESPECIALIZADA DIREITO BANCÁRIO.

EDITAL DE INTIMAÇÃO DE SENTENÇA - PRAZO: 30 DIAS. AUTOS N.º 317-39.1993.811.0041. ESPÉCIE: Depósito->Procedimentos Especiais de Jurisdição Contenciosa->Procedimentos Especiais->Procedimento de Conhecimento->Processo de Conhecimento->PROCESSO CÍVEL E DO TRABALHO. PARTE REQUERENTE: **AUTOLATINA FINANCIADORA S/ A – CRÉDITO FINANCIAMENTO E INVES.** PARTE REQUERIDA: **JOSÉ FRANCISCO RIGÃO.** INTIMANDO(A,S): JOSÉ FRANCISCO RIGÃO. DATA DA DISTRIBUIÇÃO DA AÇÃO: 12/5/2008. VALOR DA CAUSA: R\$ 14.070.727,20. FINALIDADE: INTIMAÇÃO da parte acima qualificada, atualmente em lugar incerto e não sabido, dos termos da r. sentença proferida nos autos e a seguir transcrita. SENTENÇA: VISTOS. Em que pesem os argumentos do Requerente, entendo que a prisão civil decorrente de alienação fiduciária não encontra respaldo no ordenamento jurídico vigente. Saliento que o contrato de alienação fiduciária em garantia não pode ser comparado com o contrato de depósito a que se refere o Código Civil em seu art. 627 e seguinte, porque neste uma pessoa recebe um bem alheio com a obrigação de guardá-lo e restituí-lo quando exigido e, naquele o bem se transforma em mera garantia contratual. Esclareço, ainda, que a condição necessária para que alguém seja considerado depositário é a formalização de um contrato de depósito nos termos do que preceituam os arts. 627 a 652 do referido Código Civil, o que não ocorre no contrato de alienação fiduciária. A partir desta premissa, que o devedor-fiduciante não pode ser considerado depositário, vale dizer, em nenhum momento a ele se atribui o bem para o exercício do dever de restituição quando exigido pelo credor-fiduciário. O devedor-fiduciante, ao receber o bem, passa a exercer a condição de proprietário do bem alienado, ainda que tal propriedade esteja pendente de cláusula resolutiva. Portanto, obrigá-lo, em caso de descumprimento da obrigação pactuada, a entregar o bem ou seu equivalente em dinheiro ao credor-fiduciário sob pena de lhe ser decretada a prisão, é colocar em prática justamente o que é vedado pela Constituição, em seu art. 5º, inciso LXVII, ao enunciar que não haverá prisão civil por dívida, exceto naqueles casos de depositário infiel e de devedor de pensão alimentícia. Por assim dizer, conclui-se que inexistente o depósito na alienação fiduciária, isso porque o devedor não deve devolver o bem a ele entregue, permanecendo com ele até o pagamento integral do financiamento que deu origem à sua aquisição. Destarte, não havendo contrato de depósito, impossível equiparar o devedor-fiduciante ao depositário, a fim de apená-lo com a prisão civil. A respeito do tema em discussão, recentemente, pronunciou-se o Tribunal de Justiça do Estado de Mato Grosso, por intermédio de sua Terceira Câmara Cível, no julgamento da Apelação Cível n.º 47.250/2004, "in verbis": "APELAÇÃO CÍVEL - ALIENAÇÃO FIDUCIÁRIA - AÇÃO DE BUSCA E APREENSÃO - CONVERSÃO EM AÇÃO DE DEPÓSITO - IMPOSSIBILIDADE DE PRISÃO CIVIL - RECURSO DESPROVIDO. Não há possibilidade de ocorrer à prisão civil em ação de depósito oriunda de ação de busca e apreensão, vez que não se caracteriza depósito típico, motivo pelo qual não há que se falar em prisão nesses casos". (Rel. Dr. Antônio Horácio da Silva Neto – data do julgamento 05/07/2005) Ainda, neste sentir, destaco a decisão do Superior Tribunal de Justiça, acerca da impossibilidade de ser decretada a prisão civil do devedor-fiduciante: "HABEAS CORPUS - ALIENAÇÃO FIDUCIÁRIA - AÇÃO DE BUSCA E APREENSÃO CONVERTIDA EM AÇÃO DE DEPÓSITO - PRISÃO CIVIL DETERMINADA - INADMISSIBILIDADE - ORDEM CONCEDIDA - Prevalece, no âmbito da colenda Corte Especial deste Sodalício, o entendimento de que "não cabe a prisão civil do devedor que descumpra contrato garantido por alienação fiduciária." (cf. EREsp nº 149.518/GO, DJ de 28/02/2000, Rel. Min. Ruy Rosado).- A quarta Turma, igualmente, já se posicionou no sentido de que "consoante entendimento pregado pela Corte Especial, em caso de conversão da ação de busca e apreensão em ação de depósito, como verificado na espécie, torna-se inviável a prisão civil do devedor fiduciário, porquanto as hipóteses de

depósito atípico não estão inseridas na exceção constitucional restritiva de liberdade, inadmitindo-se a respectiva ampliação" (cf. HC nº 55.412-DF, Min. Jorge Scartezini, DJ de 01/08/2006).- Ordem concedida para afastar a cominação de prisão da ora paciente, expedindo-se o definitivo salvo conduto." (HABEAS CORPUS Nº 62.081 – DF (2006/0145346-0) RELATOR: MINISTRO HÉLIO QUAGLIA BARBOSA Brasília (DF), 26 de setembro de

2006.) Por tais razões, INDEFIRO o pleito de fls. 136/137. Determino, ainda, a intimação da parte Autora do teor desta decisão, bem como para, no prazo de 05 (cinco) dias, requerer o que entender de direito. Intime-se. Cumprase. Eu, Renato Santos de Amorim, digitei. Cuiabá-MT, 23 de março de 2010. **Gustavo Crestani Fava** - Gestor(a) Judiciário(a). Autorizado(a) pelo Provimento nº 56/2007-CGJ.



Governo do Estado de Mato Grosso
Secretaria de Administração
SAD

**SUPERINTENDÊNCIA DA IMPRENSA OFICIAL
DO ESTADO DE MATO GROSSO**

CENTRO POLÍTICO ADMINISTRATIVO-CPA

CEP 78050970-Cuiabá-Mato Grosso

CNPJ(MF)03.507.415/0004-97

FONE: (65) 3613-8000 - FAX: (65) 3613-8006

www.iomat.mt.gov.br

E-mail:

publica@iomat.mt.gov.br
publicacao@iomat.mt.gov.br



Acesse o Portal E-Mato Grosso

www.mt.gov.br

ORIENTAÇÃO PARA PUBLICAÇÃO

De acordo com a Instrução Normativa nº 005/2008 do Diário Oficial de 27 de maio de 2008, as matérias deverão ser enviadas pelo sistema IOMATNET até as 18:00hs e no balcão da IOMAT, pessoalmente, em disquete, CD-ROM, Pen Drive ou através do correio eletrônico até as 16:00hs.

Os arquivos deverão ser em extensões .doc ou .rtf

ADMINISTRAÇÃO E PARQUE GRAFICO

Centro Político Administrativo - Fone (65) 3613-8000

ATENDIMENTO EXTERNO

De 2ª à 6ª feira - Das 9:00 às 17:00h

HINO DE MATO GROSSO

Decreto Nº 208 de 05 de setembro de 1983

Letra de Dom Francisco de Aquino Correa e música do maestro Emílio Heine

Limitando, qual novo colosso,
O ocidente do imenso Brasil,
Eis aqui, sempre em flor. Mato Grosso,
Nosso berço glorioso e gentil!

Eis a terra das minas faiscantes,
Eldorado como outros não há
Que o valor de imortais bandeirantes
Conquistou ao feroz Paiaguás!

Salve, terra de amor, terra do ouro,
Que sonhara Moreira Cabral!
Chova o céu dos seus dons o tesouro
Sobre ti, bela terra natal!

Terra noiva do Sol! Linda terra!
A quem lá, do teu céu todo azul,
Beija, ardente, o astro louro, na serra
E abençoa o Cruzeiro do Sul!

No teu verde planalto escampado,
E nos teus pantanais como o mar,
Vive solto aos milhões, o teu gado,
Em mimosas pastagens sem par!

Salve, terra de amor, terra do ouro,
Que sonhara Moreira Cabral!
Chova o céu dos seus dons o tesouro
Sobre ti, bela terra natal!

Hévea fina, erva-mate preciosa,
Palmas mil, são teus ricos florões,
E da fauna e da flora o índio goza,
A opulência em teus virgens sertões.

O diamante sorri nas grupiaras
Dos teus rios que jorram, a flux,
A hulha branca das águas tão claras,
Em cascatas de força e de luz.

Salve, terra de amor, terra do ouro,
Que sonhara Moreira Cabral!
Chova o céu dos seus dons o tesouro
Sobre ti, bela terra natal!

Dos teus bravos a glória se expande
De Dourados até Corumbá,
O ouro deu-te renome tão grande
Porém mais, nosso amor te dará!

Ouve, pois, nossas juras solenes
De fazermos em paz e união,
Teu progresso imortal como a fênix
Que ainda timbra o teu nobre brasão.

Salve, terra de amor, terra do ouro,
Que sonhara Moreira Cabral!
Chova o céu dos seus dons o tesouro
Sobre ti, bela terra natal!

HINO À BANDEIRA DE MATO GROSSO

Letra e música dos autores: Abel Santos Anjos Filho, Tânia Domingas do Nascimento e Hudson C. Rocha.

"Uma radiante estrela exalta o céu anil
Fulgura na imensidão do meu Brasil
Constelação de áurea cultura e glórias mil
Do bravo heróico bandeirante varonil

Que descobrindo a extensa mata sobranceira
Do Centro Oeste, imensa gleba brasileira
Trouxe esperança à juventude altaneira
Delimitando a esfera verde da bandeira.

Erga aos céus oh! estandarte
De amor e união
Mato Grosso feliz
Do Brasil é o verde coração.

Belo pendão que ostenta o branco da pureza
Losango lar da paz e feminil grandeza.
Teu manto azul é o céu que encobre a natureza
De um Mato Grosso emoldurado de beleza.

No céu estampas o matiz patriarcal
E ao Sol fulguras belo esplêndido ideal
Na Terra semeando a paz universal
Para colhermos um futuro sem igual.

Erga aos céus oh! estandarte
De amor e união
Mato Grosso feliz
Do Brasil é o verde coração".