

# DIÁRIO OFICIAL



do Estado de Mato Grosso ANO CXXIII - CUIABÁ Quinta Feira, 15 de Agosto de 2013 Nº 26109

## PODER EXECUTIVO

### ATO DO GOVERNADOR

ATO Nº 15.814/2013

O GOVERNADOR DO ESTADO DE MATO GROSSO, no uso de suas atribuições legais e fundamentado no Art. 42, §§ 1º e 2º, da Constituição Federal, redação dada pela Emenda Constitucional nº 41 - DOU de 31.12.2003 e Art. 144, da Constituição Estadual, mais os Arts. 119, inciso II, 121, inciso IV, §§ 1º e 3º, inciso II, ambos da Lei Complementar nº 231, de 15.12.2005 e as disposições da Lei Complementar nº 71, de 16.11.2000 e suas alterações, e tendo em vista o que consta no Processo nº 25781/2013, da Polícia Militar do Estado de Mato Grosso, e Proposta nº 009/DGP-4/13, do Comando Geral da Polícia Militar, resolve Transferir, "ex officio" para a Inatividade, mediante Reforma, o Sr. **MARCOS ANTONIO DE SANTANA**, portador do RG nº 879.965/PM-MT e do CPF nº 593.228.701-25, na graduação de SOLDADO-PM, Classe "D", representado legalmente pela sua curadora, Srª **MARINEY ANTONIA DE LIMA**, portadora do RG nº 897.260/SSP/MT e CPF nº 545.620.741-91, contando com 15 Anos, 01 Mês e 15 Dias de serviços prestados na Corporação, período de 03.07.1998 a 15.08.2013, lotado na Polícia Militar do Estado de Mato Grosso, nesta Capital.

Palácio Paiaguás, em Cuiabá – MT, 15 de Agosto de 2013.

  
**SILVAL DA CUNHA BARBOSA**  
Governador do Estado

  
**FRANCISCO ANIS FAIAID**  
Secretário de Estado de Administração



Governo do Estado de Mato Grosso  
**Secretaria de Administração**  
SAD

SUPERINTENDÊNCIA DA IMPRENSA OFICIAL  
DO ESTADO DE MATO GROSSO

COMPLEXO SAD/CARUMBÉ  
Av. Gonçalo Antunes de Barros, 3787  
CEP 78058-743 Cuiabá - Mato Grosso  
CNPJ(MF) 03.507.415/0004-97  
FONE: (65) 3613-8000

E-mail:  
publica@iomat.mt.gov.br

Visite nosso Portal: Acesse o Portal E-Mato Grosso  
www.iomat.mt.gov.br www.mt.gov.br

### SECRETARIAS

#### CASA CIVIL DO ESTADO DE MATO GROSSO

##### EDITAL DE CONVOCAÇÃO DE SERVIDOR

A Casa Civil do Governo do Estado de Mato Grosso, através da Superintendência de Legislação, localizada no Centro Político Administrativo (Palácio Paiaguás), CONVOCA a senhora **MARIA AMÉLIA ANGELI**, brasileira, servidora pública estadual, CPF. nº 585.368.849-91, matrícula funcional nº 36926 – Professora Efetiva, com última lotação na Escola Estadual "Professora Sarita Baracat", município de Várzea Grande/MT, a comparecer na Superintendência acima citada, para tratar de assunto relacionado aos autos do Processo Administrativo Disciplinar nº 677816/2009-SEDUC para, querendo, fazer uso da faculdade contida no artigo 135 da Lei Complementar nº 04, de 15 de outubro de 1990 (Estatuto dos Servidores Públicos do Estado de Mato Grosso), e artigo 111 da Lei Complementar nº 207, de 29 de dezembro de 2004 (Código Disciplinar do Servidor público Civil do Poder Executivo do Estado de Mato Grosso).

Superintendência de Legislação da Casa Civil do Governo, em Cuiabá, 15 de agosto de 2013.

HÉLIO LEÃO DE SOUZA  
Superintendente de Legislação da Casa Civil

##### EDITAL DE CONVOCAÇÃO DE SERVIDOR

A Casa Civil do Governo do Estado de Mato Grosso, através da Superintendência de Legislação, localizada no Centro Político Administrativo (Palácio Paiaguás), CONVOCA o senhor **WASHINGTON LUIZ CÍCERO DE MORAES**, brasileiro, servidor público estadual, Investigador de Polícia, RG. Nº 1.082.979-SSP/DF, a comparecer na Superintendência acima citada, para tratar de assunto relacionado aos autos do Processo Administrativo Disciplinar nº 229888/2009-SEJUSP para, querendo, fazer uso da faculdade contida no artigo 167 da Lei Complementar nº 155, de 14 de janeiro de 2004 (Estatuto da Polícia Judiciária Civil do Estado de Mato Grosso).

Superintendência de Legislação da Casa Civil do Governo, em Cuiabá, 15 de agosto de 2013.

HÉLIO LEÃO DE SOUZA  
Superintendente de Legislação da Casa Civil

### GOVERNO DO ESTADO DE MATO GROSSO

**Silval da Cunha Barbosa**  
Governador do Estado

**Francisco Tarquínio Daltró**  
Vice Governador

Secretário de Estado de Segurança Pública .....	Alexandre Bustamante dos Santos
Secretário-Chefe da Casa Civil .....	Pedro Jamil Nadaf
Secretário-Chefe da Casa Militar .....	Ildomar Nunes de Macedo
Secretário de Estado de Justiça e Direitos Humanos .....	Luiz Antonio Possas de Carvalho
Secretário de Estado de Planejamento e Coordenação Geral .....	Arnaldo Alves de Souza Neto
Secretário de Estado de Fazenda .....	Marcel Souza de Cursi
Secretário-Auditor Geral do Estado .....	José Alves Pereira Filho
Secretário de Estado de Desenvolvimento Rural e Agricultura Familiar .....	Meraldo Figueiredo Sá
Secretário de Estado de Indústria, Comércio e Minas e Energia .....	Alan Fábio Prado Zanatta
Secretária de Estado de Trabalho e Assistência Social .....	Roseli de Fátima Meira Barbosa
Secretária de Estado de Desenvolvimento de Turismo .....	
Secretário de Estado de Transporte e Pavimentação Urbana .....	Cinésio Nunes de Oliveira
Secretário de Estado de Educação .....	Ságuas Moraes Sousa
Secretário de Estado de Administração .....	Francisco Anis Faiaid
Secretário de Estado de Saúde .....	Mauri Rodrigues de Lima
Secretário de Estado de Comunicação Social .....	Carlos Eduardo Tadeu Rayel
Procurador-Geral do Estado .....	Jenz Prochnow Júnior
Secretário de Estado do Meio Ambiente .....	José Esteves de Lacerda Filho
Secretário de Estado de Esportes e Lazer .....	Ananias Martins de Souza Filho
Secretária de Estado de Cultura .....	Janete Gomes Riva
Secretário de Estado de Ciência e Tecnologia .....	Rafael Bello Bastos
Secretário de Estado das Cidades .....	Francisco Tarquínio Daltró
Secretário Extraordinário de Acompanhamento da Logística Intermodal de Transportes .....	Francisco Antônio Vuolo
Secretário Extraordinário da Copa do Mundo - FIFA 2014 .....	Maurício Souza Guimarães

## CASA MILITAR DO ESTADO DE MATO GROSSO

EXTRATO DE CONTRATO N.º 010/2013/CM

**CONTRATANTE** – CASA MILITAR

**CONTRATADA** – CUNHA, QUEIROZ & GARÓFALO LTDA - EPP.

**OBJETO:** Contratação de empresa especializada na prestação de serviços de locação de veículos para atender as necessidades da Casa Militar, conforme processo administrativo nº 378179/2013/CM.

**FUNDAMENTAÇÃO:** Lei n.º 8.666/93 e suas alterações.

**DOTAÇÃO ORÇAMENTÁRIA:** Projeto/atividade: 2006, elemento e sub-elemento de despesa: 33.90.39.00, fonte: 100  
**VIGÊNCIA:** 14/08/2013 a 14/08/2014.

**VALOR TOTAL:** R\$ 66.000,00 (sessenta e seis mil reais).

**FISCAL DO CONTRATO:** JOSÉ MARIA LIMA SILVA – Ten PM.

**ASSINAM:** *Ildomar Nunes de Macedo Cel PM*, Secretário Chefe da Casa Militar pela CONTRATANTE, e neste ato representando a CONTRATADA, Gilberto Seiji Sasaki. Cuiabá-MT, 14 de agosto de 2013.

## SAD

### SECRETARIA DE ESTADO DE ADMINISTRAÇÃO

ATO ADMINISTRATIVO Nº 1.487/SAD/2013

O **SECRETÁRIO DE ESTADO DE ADMINISTRAÇÃO**, no uso de suas atribuições legais; considerando o art. 3º, inciso II, da Lei Complementar nº 239, de 28 de dezembro de 2005; e o disposto na Lei Complementar nº 155 de 14 de janeiro de 2004, alterada pela Lei nº 407 de 30 de junho de 2010; e ainda o que dispõe o Processo nº 234992/2013, resolve: Retificar o Enquadramento Originário conforme abaixo:

ONDE SE LÊ:

Art. 1º Fica Enquadrado Originariamente no Cargo, Classe e Nível o servidor relacionado no Ato Administrativo nº 2.122/2010, publicado no D.O de 27/10/2010, produzindo seus efeitos a partir de 01/05/2008.

Matricula	Nome	Nível	Efeito Financeiro
<b>INVESTIGADOR DE POLICIA</b>			
25992	HÉLIO CARLOS GOMES DA SILVA	05	01/05/2008

LEIA-SE:

Art. 1º Fica Enquadrado Originariamente no Cargo, Classe e Nível o servidor relacionado no Ato Administrativo nº 2.122/2010, publicado no D.O de 27/10/2010, produzindo seus efeitos a partir de 01/05/2008.

Matricula	Nome	Nível	Efeito Financeiro
<b>INVESTIGADOR DE POLICIA</b>			
25992	HÉLIO CARLOS GOMES DA SILVA	08	01/12/2008

Secretaria de Estado de Administração, em Cuiabá, 22 de julho de 2013.

  
**FRANCISCO ANIS FAIAD**  
Secretário de Estado de Administração

\* REPRODUZIDO POR TER SAÍDO INCORRETO NO D.O DE 09/08/2013

## SEPLAN

### SECRETARIA DE ESTADO DE PLANEJAMENTO

PORTARIA Nº 22, DE 15 DE AGOSTO DE 2013.

Cria grupo de trabalho na Secretaria de Estado de Planejamento e Coordenação Geral para realizar atividades relativas à base cartográfica do Estado.

O **SECRETÁRIO DE ESTADO DE PLANEJAMENTO E COORDENAÇÃO GERAL** - SEPLAN/MT, no uso de suas atribuições legais e,

Considerando a necessidade de atender a Resolução nº 3.048 de 09 de maio de 2013 da Assembleia Legislativa do Estado de Mato Grosso;

Considerando a necessidade de capacitação da equipe técnica nas normas e procedimentos da INDE-Infraestrutura Nacional de Dados Espaciais (ET - EDGV, ET ADGV), de participação em eventos de geotecnologia e reuniões da CONCAR – Comissão Nacional de Cartografia;

**RESOLVE:**

**Art. 1º** Criar Grupo de Trabalho para executar as ações necessárias à consolidação da base cartográfica do Estado de Mato Grosso com os objetivos de:

I – elaborar metodologia, cronograma de trabalho e executar as estratégias de atualização das divisões intermunicipais conforme determina a Resolução da Assembleia Legislativa do Estado nº 3.048 de 09 de Maio de 2013;

II – atualizar a Base Cartográfica quanto às áreas legalmente instituídas como as de Terras Indígenas, Unidades de Conservação, Territórios Quilombolas e outras, na escala 1:100.000;

III – Consolidar, manter e disponibilizar as informações de cunho cartográfico, nos termos do art. 1º, § 1º, alíneas "a" e "b", tais como:

- a) memoriais descritivos;
- b) plantas de definição dos novos limites.

**Art. 2º** O Grupo de Trabalho de que trata o art. 1º tem a seguinte composição:

- I – Luciane Comossato Marega - Coordenadora dos Trabalhos;
- II – Geremias dos Santos;
- III – Lígia Camargo;
- IV – Luiz Gonzaga Toledo;
- V – Nilson Olívio de Oliveira;
- VI – Sebastião Renato Moraes;
- VII – Vicente Dias Filho.

**Art. 3º** Esta Portaria entra em vigor na data de sua publicação.

Cuiabá, 15 de agosto de 2013.

REGISTRADA, PUBLICADA, CUMPRE-SE.

  
**ARNALDO ALVES DE SOUZA NETO**  
Secretário de Estado de Planejamento e Coordenação Geral

## SEFAZ

### SECRETARIA DE ESTADO DE FAZENDA

#### AGÊNCIA FAZENDÁRIA DE RONDONÓPOLIS

TERMO DE OPÇÃO PARA REALIZAÇÃO DE OPERAÇÃO/PRESTAÇÃO COM DIFERIMENTO DO ICMS (ANEXO I PORT. 079/2000-SEFAZ) Contribuintes do Município de: *Guiratinga*; ANTONIO RICARDO RIBEIRO DA SILVA, IE. 13.499.209-1, DAIANA MALHEIROS DE MOURA E OUTROS, IE. 13.501.159-0, ERONDINA MESQUITA DE MORAES, IE. 13.494.938-2, JOSÉ CARLOS CAROLINO DE MORAES, IE. 13.496.575-2, JURACY SALES DA CUNHA, IE. 13.499.509-0, MARIA MAGDA MORAES MESQUITA LOPES, IE. 13.499.423-0, RAUL VIEIRA ANDRADE, IE. 13.495.344-4 e WASHINGTON FIDENCIO NUNES, IE. 13.496.717-8; de *Pedra Preta*; ALINE AUGUSTIN ADAMY, IE. 13.500.951-0, GILL CESAR FERREIRA DE FREITAS, IE. 13.494.276-0, MARIA DAS GRAÇAS MORAES DA COSTA, IE. 13.496.999-5, e OLAVO DE ALMEIDA MARTINS, IE. 13.495.124-7; de *Rondonópolis*; CARLINDO PEREIRA DOS SANTOS, IE. 13.497.601-0, CORINNA RIBEIRO FIORI, IE. 13.496.867-0, ELOI PEREIRA DOS SANTOS E OUTRO, IE. 13.498.346-7, GILMAR PERICO, IE. 13.501.327-5, JOSÉ CARLOS DA SILVA, IE. 13.500.127-7, MARCIO ASTRANA CAFARATE, IE. 13.496.532-9, RACHID NAPOLESSI NETO, IE. 13.497.054-3, ROBERTO VIANNA DE ABREU, IE. 13.499.244-0 e SHIRO NISHIMURA, IE. 13.496.966-9; de *São José do Povo*; FELISBERTO LUIZ DA SILVA, IE. 13.495.633-8, KLEBER MEDEIROS, IE. 13.495.326-6, OLAVO AGUIAR PAIVA NETO, IE. 13.494.851-3, ROSANA APARECIDA DE CARVALHO, IE. 13.495.734-2 e VALDIR CLEMENTE, IE. 13.499.729-8; de *Tesouro*; ALISON SATORI, IE. 13.501.138-8, ERICSON MARCIO DE BIAGI, IE. 13.495.040-2, FRANKIE ROBERTO SOUZA MONTAGNI, IE. 13.495.028-3, LEAN SILVA FEITOSA, IE. 13.498.454-4 e WALDOMIRO RIVA, IE. 13.495.430-0. Agência Fazendária de Rondonópolis, em 01/08/2013. Adilson Mikuska-Mat. 225744 – Gerente Fazendário.

#### AGÊNCIA FAZENDÁRIA DE VARZEA GRANDE

TERMO DE OPÇÃO PARA REALIZAÇÃO DE OPERAÇÃO / PRESTAÇÃO COM DIFERIMENTO DO ICMS. ROBERTO NUNES RONDON, IE- 13.504.169-4 CPF. 352.571.131.04 ENDEREÇO RODOVIA ADALTO LEITE KM 18 S/N MUNICIPIO DE POCONÉ MT

#### AGÊNCIA FAZENDÁRIA DE TERRA NOVA DO NORTE

Termo de Opção para realização/ prestação com deferimento do ICMS conforme Anexo I da Portaria nº 079/2000-SEFAZ – redação da Portaria nº 002/2006-SEFAZ. Município De Terra Nova Do Norte: Sidney Carvalho de Andrade – 13.496.881-6; Célio Eduardo Ferreira da Silva – 13.497.328-3; Marcos Antonio de Avila – 13.501.300-3; Francisco Paulo Meneghelo Vargas e Outros – 13.503.025-0; Paulo Rogério Kramer – 13.504.219-4. Município De Nova Santa Helena: Olavo Ferreira de As e Outros – 13.496.954-5. MUNICÍPIO DE ITAUBA: Edivaldo Muniz da Silva – 13.502.697-0. Município De Nova Guarita: Rodrigo de Freitas e Outra – 13.503.219-9; Francirene Ferreira de Souza – 13.497.329-1; Bertholdo Fritsch – 13.498.100-6; Selbi Halei Mattiello – 13.502.671-7; Dorival Mazzaro – 13.502.441-2; Município De Marcelândia: Carlos Eduardo Aguiar Blanc – 13.501.241-4; Reginaldo Gomes da Silva – 13.498.436-6; Bertolino Messias da Silva – 13.503.627-5; Maristela Tragueta Pineiro – 13.503.001-3; LEOCADIA OLSZEWSKI – GERENTE FAZENDARIA.

#### AGÊNCIA FAZENDÁRIA DE TABAPORÁ

RELAÇÃO DOS PRODUTORES QUE EFETUARAM OPÇÃO PARA REALIZAÇÃO DE OPERAÇÕES/PRESTAÇÕES COM DIFERIMENTO DO ICMS. (ANEXO I – PORT. Nº 079/2000/SEFAZ/MT) – AGENFA/TABAPORÁ – INSCR. ESTADUAL NOME DO CONTRIBUINTE; 13.494.431-3 ADÃO RAMALHO DOS SANTOS; 13.495.652-4 ANTONIO CARLOS GONÇALVES JUNIOR; 13.494.926-9 GEOVANE AGUIAR CARDOSO; 13.500.597-3 JORDAM SQUARIZE EPIFANIO; 13.503.131-1 MESSIAS FERNANDES NETO; 13.502.688-1 PAULO CEZAR FAVETTI; 13.491.811-8 PAULO GABRIEL NAGY DE OLIVEIRA; 13.488.855-3 VALDECIR MONTEIRO DA CRUZ; José Adelmo dos Santos – Ger. Faz. – 15 de agosto de 2013

GERÊNCIA DE FORMALIZAÇÃO DE CONTRATOS – GCON/CAC – SENF/SEFAZ  
 EXTRATO DO 2º TERMO ADITIVO AO CONTRATO Nº 036/2011/SENF/SEFAZ(FUNGEFAZ)  
 CONTRATANTE: O ESTADO DE MATO GROSSO, por intermédio da SECRETARIA DE ESTADO DE FAZENDA - SEFAZ.  
 CONTRATADA: TECHBIZ FORENSE DIGITAL  
 OBJETO: (...) alterar a CLÁUSULA OITAVA – DO PAGAMENTO e CLÁUSULA NONA – DA VIGÊNCIA  
 VIGÊNCIA: Prorroga-se o período de vigência por um prazo de 12 (doze) meses, com início em 01/07/2013 e término previsto para 01/07/2014.  
 VALOR: O valor global estimado do Contrato será de R\$ 21.680,87 (vinte e um mil seiscentos e oitenta reais e oitenta e sete centavos).  
 Unidade Orçamentária: 16.101  
 Projeto Atividade: 2009  
 Elemento de Despesa: 3390-3919  
 Fonte: 240  
 ASSINAM: Cuiabá-MT, 18 de junho de 2013, pela CONTRATANTE, Jonil Vital de Souza - Secretário Adjunto da Receita Pública e Vivaldo Lopes Dias - Secretário Adjunto Executivo do Núcleo Fazendário e, pela CONTRATADA, Hélio Maurílio da Silva e Soraya Ivânia de Castilho

GERÊNCIA DE FORMALIZAÇÃO DE CONTRATOS – GCON/CAC – SENF/SEFAZ  
 EXTRATO DO 4º TERMO ADITIVO AO CONTRATO Nº 022/10/SENF/SEFAZ - FUNGEFAZ  
 LOCATÁRIA: O ESTADO DE MATO GROSSO, por intermédio da SECRETARIA DE ESTADO DE FAZENDA - SEFAZ.  
 LOCADORA: SOC EMPREENDIMENTOS IMOBILIÁRIOS LTDA  
 OBJETO: (...) alterar o PREAMBULO do Contrato Original.  
 DO ADITAMENTO: (...) Altera-se no preâmbulo a parte CONTRATADA para SOC EMPREENDIMENTOS IMOBILIÁRIOS LTDA, o CNPJ sob o nº. 10.702.501/0001-73 seu representante legal para o Sr. SILVÉRIO DE OLIVEIRA CHAVES, permanecendo inalteradas as demais cláusulas do Contrato.  
 Unidade Orçamentária: 16.101  
 Projeto Atividade: 2005  
 Elemento de Despesa: 3390.3612  
 Fonte: 240  
 Assinam: Locatário, Jonil Vital de Souza - Secretário Adjunto da Receita Pública e Maria Célia de Oliveira Pereira - Secretária Adjunta Executiva do Núcleo Fazendário e, pela Locadora, Silvério de Oliveira Chaves - SOC Empreendimentos Imobiliários LTDA.

GERÊNCIA DE PLANEJ., CAPTURA E DISPONIBILIZ. DO DADO DIGITAL - GPDD  
 NOTIFICAÇÃO DE OMISSO DO(S) ARQUIVO(S) SINTEGRA  
 Edital de Notificação - SNE: Sistema de Notificação Eletrônica  
 A GIDI - Gerência de Informações Digitais, por meio desta publicação de Edital de Notificação, notifica o(s) contribuinte(s) abaixo mencionado(s) a tomar(em) conhecimento de pendência(s) junto à SEFAZ-MT. O detalhamento dessa(s) pendência(s) poderá ser verificado por meio de acesso ao Portal da SEFAZ-MT (www.sefaz.mt.gov.br), no Menu "Serviços", na Pasta "Consulta de Notificação-e", onde deverão ser informados: 1) o número completo do Aviso de Cobrança Fazendário; 2) o número do CNPJ/CPF do Contribuinte; 3) o código verificador (o qual deve ser solicitado por mensagem eletrônica, que deverá ser enviada somente por e-mail do contribuinte cadastrado na SEFAZ-MT, endereçado a notifica.ouvidoria@sefaz.mt.gov.br).  
 Contribuinte: SAVELL AUTO MOLAS LTDA EPP Inscrição Estadual: 133730484 Nº da Notificação: 28599/335/4/1/2013  
 Contribuinte: PRAIAMAR INDUSTRIA COMERCIO & DISTRIBUIÇÃO LTDA Inscrição Estadual: 132621525 Nº da Notificação: 794319/335/4/1/2012  
 Contribuinte: PRAIAMAR INDUSTRIA COMERCIO & DISTRIBUICAO LTDA Inscrição Estadual: 133026574 Nº da Notificação: 794321/335/4/1/2012  
 Contribuinte: PRAIAMAR INDÚSTRIA COMÉRCIO & DISTRIBUIÇÃO LTDA Inscrição Estadual: 133073947 Nº da Notificação: 794322/335/4/1/2012  
 Contribuinte: PRAIAMAR INDÚSTRIA COMÉRCIO & DISTRIBUIÇÃO LTDA Inscrição Estadual: 133073955 Nº da Notificação: 794323/335/4/1/2012  
 Contribuinte: PRAIAMAR INDUSTRIA COMERCIO & DISTRIBUIÇÃO LTDA Inscrição Estadual: 133106500 Nº da Notificação: 794324/335/4/1/2012  
 Contribuinte: PRAIAMAR INDUSTRIA COMERCIO & DISTRIBUIÇÃO LTDA Inscrição Estadual: 133111679 Nº da Notificação: 794327/335/4/1/2012  
 Contribuinte: PRAIAMAR INDUSTRIA COMERCIO & DISTRIBUICAO LTDA Inscrição Estadual: 133119254 Nº da Notificação: 794328/335/4/1/2012  
 Contribuinte: PRAIAMAR INDUSTRIA COMERCIO & DISTRIBUIÇÃO LTDA Inscrição Estadual: 133163571 Nº da Notificação: 794329/335/4/1/2012  
 Contribuinte: AGRENCO TECNOLOGIA AGROCOMERCIAL LTDA Inscrição Estadual: 132998181 Nº da Notificação: 874857/335/4/1/2012

**PORTARIA Nº 92/2013/SENF-SEFAZ**

Designa Servidor para atuar como Fiscal de Contrato.

A SECRETÁRIA ADJUNTA EXECUTIVA DO NÚCLEO FAZENDÁRIO - SENF, no uso das atribuições legais nos termos do artigo 2º do Decreto nº 1.806, de 30 de janeiro de 2009, combinado com o artigo 42 do Decreto nº 300, de 29 de abril de 2011 e artigo 67 da Lei nº 8.666, de 21 de junho de 1993,

Considerando a necessidade de designar servidores para fiscalizar os Contratos e Instrumentos jurídicos congêneres da Secretaria de Estado de Fazenda – SEFAZ.

**RESOLVE:**

Art. 1º Designa a servidora Suemar Simone Taques Hernane, matrícula nº 83428, para atuar como Fiscal e seu respectivo Substituto Alex Ramatis Milan Capile, matrícula nº 10322, para atuar como Fiscal do Termo de Adesão nº 020/2012/SENF/SEFAZ, firmado com a empresa Araraúna Turismo Ecológico Ltda – ME, cujo objeto é a aquisição de bilhetes de passagens aéreas nacionais por meio de ferramenta on-line de autoagendamento, atendendo ao disposto na Instrução Normativa 01/2011/SENF/SEFAZ.

Art. 2º Esta portaria entrará em vigor na data da sua publicação.

PUBLICADA-CUM-PRASE.

Gabinete da Secretária Adjunta Executiva do Núcleo Fazendário, em Cuiabá/MT, 12 de agosto de 2013.

  
**MARIA CÉLIA DE OLIVEIRA PEREIRA**  
 Secretária Adjunta Executiva do Núcleo Fazendário

**SECOM**

**SECRETARIA DE ESTADO DE COMUNICAÇÃO SOCIAL**

**Extrato do Contrato 015/2013/SECOM**

**I – Das Partes:**  
 Contratante: SECOM  
 Contratada: Maria Rita de Castro Martins –ME.  
**II – Do Objeto:** O presente Instrumento tem por objeto a locação de 05 (cinco) máquinas fotográficas profissionais, para atender a CONTRATANTE, conforme quantitativos, especificações e condições constantes no Proc. n.º 366514/2013, tudo com fulcro no Art. 24, Inc. IV da lei n.º 8.666/93 e alterações.  
**III – Dotação Orçamentária:** Projeto/atividade 2007, elemento de despesa 33.90.39.00 e fonte 100:  
**IV - Do Valor:** R\$ 39.000,00 (trinta e nove mil reais)  
**V - Da Vigência:** A vigência contratual será de 06(seis) meses, a contar do dia 25/07/2013 a 25/01/2014.  
**VI – Do Fiscal do Contrato:** Adriana Barbosa Dos Santos – Assessora Técnica.  
**Assinam:** Cuiabá - MT, 25 de julho de 2013, pela Contratante, Carlos Eduardo Tadeu Rayel, *Secretário de Estado de Comunicação Social* e, pela Contratada Maria Rita De Castro Martins

**SEMA**

**SECRETARIA DE ESTADO DE MEIO AMBIENTE**

**EDITAL**

O Secretário de Estado do Meio Ambiente, no uso de suas atribuições torna pública a data da Audiência Pública que apresentará o Relatório de Impacto Ambiental – RIMA do ATERRO SANITÁRIO, localizado no município de Sorriso, de responsabilidade da SANORTE – Saneamento Ambiental Ltda., no município de Sorriso no dia, local e horário que segue:

Data: 23 de Setembro de 2013  
 Local: Escola Municipal Primavera  
 Endereço: Avenida Mato Grosso, nº 967 – Distrito de Primavera – Sorriso-MT  
 Horário: 19h:30m.

OBS: Informamos que o RIMA está disponível para consulta no site da SEMA.

**José Esteves de Lacerda Filho**  
 Secretário de Estado do Meio Ambiente

**EDITAL**

O Secretário de Estado do Meio Ambiente, no uso de suas atribuições torna pública a data da Audiência Pública que apresentará o Relatório de Impacto Ambiental – RIMA do CREAMATÓRIO, localizado na área do Cemitério Parque Bom Jesus de responsabilidade da SOMATEM – Sociedade Matogrossense de Empreendimentos Ltda., no município de Cuiabá no dia, local e horário que segue:

Data: 13 de Setembro de 2013  
 Local: Hotel Fazenda Mato Grosso  
 Endereço: Rua Antonio Donileo, nº 1.100 – Bairro CoopHEMA – Cuiabá-MT  
 Horário: 20h.

OBS: Informamos que o RIMA está disponível para consulta no site da SEMA.

**José Esteves de Lacerda Filho**  
 Secretário de Estado do Meio Ambiente

**TERMO DE COOPERAÇÃO Nº 011/2013/SEMA/MT**

**PARTES:** Secretaria de Estado de Fazenda – SEFAZ e a Prefeitura Municipal de Barra do Garças.  
**DO OBJETO:** O presente Termo de Cooperação Técnica tem por objetivo delegar ao Município de Barra do Garças as atribuições de promover o licenciamento ambiental de atividades de pequeno e médio impacto na abrangência de seu território, relacionadas no Anexo Único da Resolução do CONSEMA nº 04, de 21 de fevereiro de 2008 e realizar a fiscalização dessas atividades, bem como estabelecer procedimentos com vistas à preservação, recuperação e melhoria do meio ambiente.

**DOS RECURSOS ORÇAMENTÁRIOS:** O presente instrumento não prevê a transferência de recursos financeiros entre os participantes, sendo que o Município de Barra do Garças será responsável por todas as despesas em que incorrerem, inclusive as referentes a pessoal, sem direito de pleitear reembolso ou compensação a qualquer título junto à SEMA/MT ou ao Estado de Mato Grosso.

**DO PRAZO DE VIGÊNCIA:** O presente Termo de Cooperação Técnica entra em vigor na data da sua Publicação com vigência de 02 (dois) anos, podendo ser prorrogado, se as partes assim desejarem, mediante termo aditivo, com antecedência mínima 30 (trinta) dias antes do término deste Termo.

**DATA DA PUBLICAÇÃO:** 18/08/2013.

**SIGNATÁRIOS:**

**José Esteves de Lacerda Filho**  
 Secretário de Estado do Meio Ambiente

**Roberto Ângelo de Farias**  
 Prefeito de Barra do Garças/MT

**EXTRATO DO TERMO DE AJUSTAMENTO DE CONDUTA AMBIENTAL PARA RECUPERAÇÃO DE ÁREA DEGRADADA Nº 10705/2013**

**COMPROMITENTE:** O Estado de Mato Grosso, pessoa jurídica de direito público interno, através da Secretaria de Estado do Meio Ambiente, neste ato representado Secretário Adjunto de Base Florestal, Sr José Rezende da Silva.

**COMPROMISSADO:** ELOI ANTONIO FINKLER, portador da Cédula de Identidade 2.263.442-9 e inscrito no Cadastro de Pessoa Física nº 549.195.929-49, residente e domiciliado em RUA: PORTO ALEGRE, 67, MÓDULO 03, Juína - MT, CEP: 78.320-000, proprietário ou possuidor do imóvel rural denominado FAZENDA PASSEIO, situado no município de Juína/MT.

**OBJETO:** O presente termo tem por objeto a regularização da situação ambiental do imóvel rural dos Compromissados constante no processo de licenciamento ambiental protocolado sob o nº 149804/2012, no município de Juína/MT, para que sejam adotadas medidas visando cessar, adaptar, recompor, corrigir ou minimizar os efeitos da degradação ambiental, pessoa jurídica de direito público interno, através da Secretaria do Meio Ambiente, neste ato apresentada pelo Secretário Adjunto de Base Florestal, Sr José Rezende da Silva.

**DA INFRAÇÃO AMBIENTAL – R\$ 5.000 (cinco mil reais)** por hectare de área de preservação permanente degradada.

**DA VIGÊNCIA:** O presente Termo entrará em vigor nesta data e sua vigência será limitada ao prazo necessário ao cumprimento das obrigações fixadas.

**DATA ASSINATURA:** 01/08/2013

**SIGNATÁRIOS:**

**ELOI ANTONIO FINKLER**  
 CPF: 549.195.929-49  
 José Rezende da Silva.  
 Secretário Adjunto de Base Florestal  
 SEMA/MT

**EXTRATO DO TERMO DE AJUSTAMENTO DE CONDUTA AMBIENTAL PARA RECUPERAÇÃO DE ÁREA DEGRADADA Nº 10734/2013**

**COMPROMITENTE:** O Estado de Mato Grosso, pessoa jurídica de direito público interno, através da Secretaria de Estado do Meio Ambiente, neste ato representado Secretário Adjunto de Base Florestal, Sr José Rezende da Silva.  
**COMPROMISSADO:** MOACIR ROMERO FERNANDES, portador da Cédula de Identidade 39247399 SSP-PR e inscrito no Cadastro de Pessoa Física nº 527.506.479-91, residente e domiciliado em RUA CUIABA, 476 - CENTRO, Juara - MT, CEP: 78.575-000, proprietário ou possuidor do imóvel rural denominado FAZENDA TAQUARUÇU III E V - MOACIR, situado no município de Juara/MT.

**OBJETO:** O presente termo tem por objeto a regularização da situação ambiental do imóvel rural dos Compromissados constante no processo de licenciamento ambiental protocolado sob o nº 34305/2012, no município de Juara/MT, para que sejam adotadas medidas visando cessar, adaptar, recompor, corrigir ou minimizar os efeitos da degradação ambiental, pessoa jurídica de direito público interno, através da Secretaria do Meio Ambiente, neste ato apresentada pelo Secretário Adjunto de Base Florestal, Sr José Rezende da Silva.

**DA INFRAÇÃO AMBIENTAL** – R\$ 5.000 (cinco mil reais) por hectare de área de preservação permanente degradada.  
**DA VIGÊNCIA:** O presente Termo entrará em vigor nesta data e sua vigência será limitada ao prazo necessário ao cumprimento das obrigações fixadas.

**DATA ASSINATURA:** 06/08/2013

**SIGNATÁRIOS:**

MOACIR ROMERO FERNANDES

CPF: 527.506.479-91

José Rezende da Silva.

Secretário Adjunto de Base Florestal

SEMA/MT

**EXTRATO DO TERMO DE AJUSTAMENTO DE CONDUTA AMBIENTAL PARA RECUPERAÇÃO DE ÁREA DEGRADADA Nº 10738/2013**

**COMPROMITENTE:** O Estado de Mato Grosso, pessoa jurídica de direito público interno, através da Secretaria de Estado do Meio Ambiente, neste ato representado Secretário Adjunto de Base Florestal, Sr José Rezende da Silva.

**COMPROMISSADO:** GELSI MASSOTTI, portador da Cédula de Identidade 5000613579 SSP/RS e inscrito no Cadastro de Pessoa Física nº 132.250.810-00, residente e domiciliado em **Sem Descrição de Endereço, Sem Município - Sem UF**, CEP: **Sem CEP**, proprietário ou possuidor do imóvel rural denominado SÍTIO MASSOTTI, situado no município de Guarantã do Norte/MT.

**OBJETO:** O presente termo tem por objeto a regularização da situação ambiental do imóvel rural dos Compromissados constante no processo de licenciamento ambiental protocolado sob o nº 574619/2012, no município de Guarantã do Norte/MT, para que sejam adotadas medidas visando cessar, adaptar, recompor, corrigir ou minimizar os efeitos da degradação ambiental, pessoa jurídica de direito público interno, através da Secretaria do Meio Ambiente, neste ato apresentada pelo Secretário Adjunto de Base Florestal, Sr José Rezende da Silva.

**DA INFRAÇÃO AMBIENTAL** – R\$ 5.000 (cinco mil reais) por hectare de área de preservação permanente degradada.

**DA VIGÊNCIA:** O presente Termo entrará em vigor nesta data e sua vigência será limitada ao prazo necessário ao cumprimento das obrigações fixadas.

**DATA ASSINATURA:** 06/08/2013

**SIGNATÁRIOS:**

GELSI MASSOTTI

CPF: 132.250.810-00

José Rezende da Silva.

Secretário Adjunto de Base Florestal

SEMA/MT

**EXTRATO DO TERMO DE AJUSTAMENTO DE CONDUTA AMBIENTAL PARA RECUPERAÇÃO DE ÁREA DEGRADADA Nº 10524/2013**

**COMPROMITENTE:** O Estado de Mato Grosso, pessoa jurídica de direito público interno, através da Secretaria de Estado do Meio Ambiente, neste ato representado Secretário Adjunto de Base Florestal, Sr José Rezende da Silva.

**COMPROMISSADO:** AGROPECUÁRIA SIIMÕES DE MELO LTDA, portador da Inscrição Estadual nº **Sem Descrição de Inscrição Estadual** e inscrito no Cadastro Nacional de Pessoa Jurídica nº 57.040.297/0001-36, residente e domiciliado em RUA PADRE COBALCHINE, 74, CENTRO, Barra do Garças - MT, CEP: 78.600-000, proprietário ou possuidor do imóvel rural denominado FAZENDA ESTRELA E ELDERADO - AGROPECUÁRIA SIIMÕES DE MELLO, situado no município de Ribeirão Cascalheira/MT.

**OBJETO:** O presente termo tem por objeto a regularização da situação ambiental do imóvel rural dos Compromissados constante no processo de licenciamento ambiental protocolado sob o nº 134899/2010, no município de Ribeirão Cascalheira/MT, para que sejam adotadas medidas visando cessar, adaptar, recompor, corrigir ou minimizar os efeitos da degradação ambiental, pessoa jurídica de direito público interno, através da Secretaria do Meio Ambiente, neste ato apresentada pelo Secretário Adjunto de Base Florestal, Sr José Rezende da Silva.

**DA INFRAÇÃO AMBIENTAL** – R\$ 5.000 (cinco mil reais) por hectare de área de preservação permanente degradada.

**DA VIGÊNCIA:** O presente Termo entrará em vigor nesta data e sua vigência será limitada ao prazo necessário ao cumprimento das obrigações fixadas.

**DATA ASSINATURA:** 04/07/2013

**SIGNATÁRIOS:**

AGROPECUÁRIA SIIMÕES DE MELO LTDA

CNPJ: 57.040.297/0001-36

José Rezende da Silva.

Secretário Adjunto de Base Florestal

SEMA/MT

**EXTRATO DO TERMO DE AJUSTAMENTO DE CONDUTA AMBIENTAL PARA RECUPERAÇÃO DE ÁREA DEGRADADA Nº 10530/2013**

**COMPROMITENTE:** O Estado de Mato Grosso, pessoa jurídica de direito público interno, através da Secretaria de Estado do Meio Ambiente, neste ato representado Secretário Adjunto de Base Florestal, Sr José Rezende da Silva.

**COMPROMISSADO:** ADALBERTO DONIZETE FELICIANI, portador da Cédula de Identidade **Sem RG** e inscrito no Cadastro de Pessoa Física nº 049.585.808-08, residente e domiciliado em RUA CINTA LARGA N.232 B.URUPÁ , Ji-Paraná - RO, CEP: 78.961-000, proprietário ou possuidor do imóvel rural denominado Fazenda São João, situado no município de Colniza/MT.

**OBJETO:** O presente termo tem por objeto a regularização da situação ambiental do imóvel rural dos Compromissados constante no processo de licenciamento ambiental protocolado sob o nº 385962/2010, no município de Colniza/MT, para que sejam adotadas medidas visando cessar, adaptar, recompor, corrigir ou minimizar os efeitos da degradação ambiental, pessoa jurídica de direito público interno, através da Secretaria do Meio Ambiente, neste ato apresentada pelo Secretário Adjunto de Base Florestal, Sr José Rezende da Silva.

**DA INFRAÇÃO AMBIENTAL** – R\$ 5.000 (cinco mil reais) por hectare de área de preservação permanente degradada.

**DA VIGÊNCIA:** O presente Termo entrará em vigor nesta data e sua vigência será limitada ao prazo necessário ao cumprimento das obrigações fixadas.

**DATA ASSINATURA:** 05/07/2013

**SIGNATÁRIOS:**

ADALBERTO DONIZETE FELICIANI

CPF: 049.585.808-08

José Rezende da Silva.

Secretário Adjunto de Base Florestal

SEMA/MT

**EXTRATO DO TERMO DE AJUSTAMENTO DE CONDUTA AMBIENTAL PARA RECUPERAÇÃO DE ÁREA DEGRADADA Nº 10549/2013**

**COMPROMITENTE:** O Estado de Mato Grosso, pessoa jurídica de direito público interno, através da Secretaria de Estado do Meio Ambiente, neste ato representado Secretário Adjunto de Base Florestal, Sr José Rezende da Silva.

**COMPROMISSADO:** DIRCEU APARECIDO MORETTO, portador da Cédula de Identidade 1.064.446-SSP/PR e inscrito no Cadastro de Pessoa Física nº 060.473.519-72, residente e domiciliado em **Sem Descrição de Endereço, Sem Município**

- **Sem UF**, CEP: **Sem CEP**, proprietário ou possuidor do imóvel rural denominado FAZENDA PRIMAVERA, situado no município de Vila Rica/MT.

**OBJETO:** O presente termo tem por objeto a regularização da situação ambiental do imóvel rural dos Compromissados constante no processo de licenciamento ambiental protocolado sob o nº 404860/2012, no município de Vila Rica/MT, para que sejam adotadas medidas visando cessar, adaptar, recompor, corrigir ou minimizar os efeitos da degradação ambiental, pessoa jurídica de direito público interno, através da Secretaria do Meio Ambiente, neste ato apresentada pelo Secretário Adjunto de Base Florestal, Sr José Rezende da Silva.

**DA INFRAÇÃO AMBIENTAL** – R\$ 5.000 (cinco mil reais) por hectare de área de preservação permanente degradada.

**DA VIGÊNCIA:** O presente Termo entrará em vigor nesta data e sua vigência será limitada ao prazo necessário ao cumprimento das obrigações fixadas.

**DATA ASSINATURA:** 08/07/2013

**SIGNATÁRIOS:**

DIRCEU APARECIDO MORETTO

CPF: 060.473.519-72

José Rezende da Silva.

Secretário Adjunto de Base Florestal

SEMA/MT

**EXTRATO DO TERMO DE AJUSTAMENTO DE CONDUTA AMBIENTAL PARA RECUPERAÇÃO DE ÁREA DEGRADADA Nº 10556/2013**

**COMPROMITENTE:** O Estado de Mato Grosso, pessoa jurídica de direito público interno, através da Secretaria de Estado do Meio Ambiente, neste ato representado Secretário Adjunto de Base Florestal, Sr José Rezende da Silva.

**COMPROMISSADO:** GERSIDIO CAMILO, portador da Cédula de Identidade 647.054 SSP-MT e inscrito no Cadastro de Pessoa Física nº 487.970.221-87, residente e domiciliado em **Sem Descrição de Endereço, Sem Município - Sem UF**, CEP: **Sem CEP**, proprietário ou possuidor do imóvel rural denominado SÍTIO CANTÃO, situado no município de Juína/MT.

**OBJETO:** O presente termo tem por objeto a regularização da situação ambiental do imóvel rural dos Compromissados constante no processo de licenciamento ambiental protocolado sob o nº 425319/2012, no município de Juína/MT, para que sejam adotadas medidas visando cessar, adaptar, recompor, corrigir ou minimizar os efeitos da degradação ambiental, pessoa jurídica de direito público interno, através da Secretaria do Meio Ambiente, neste ato apresentada pelo Secretário Adjunto de Base Florestal, Sr José Rezende da Silva.

**DA INFRAÇÃO AMBIENTAL** – R\$ 5.000 (cinco mil reais) por hectare de área de preservação permanente degradada.

**DA VIGÊNCIA:** O presente Termo entrará em vigor nesta data e sua vigência será limitada ao prazo necessário ao cumprimento das obrigações fixadas.

**DATA ASSINATURA:** 11/07/2013

**SIGNATÁRIOS:**

GERSIDIO CAMILO

CPF: 487.970.221-87

José Rezende da Silva.

Secretário Adjunto de Base Florestal

SEMA/MT

**EXTRATO DO TERMO DE AJUSTAMENTO DE CONDUTA AMBIENTAL PARA RECUPERAÇÃO DE ÁREA DEGRADADA Nº 10420/2013**

**COMPROMITENTE:** O Estado de Mato Grosso, pessoa jurídica de direito público interno, através da Secretaria de Estado do Meio Ambiente, neste ato representado Secretário Adjunto de Base Florestal, Sr José Rezende da Silva.

**COMPROMISSADO:** PAULO TAKEUTI, portador da Cédula de Identidade 16315990 SSP/PR e inscrito no Cadastro de Pessoa Física nº 009.604.899-91, residente e domiciliado em ESTRADA CAIABI, FAZENDA SÃO PAULO, ZONA RURAL., Nova Monte Verde - MT, CEP: 78.593-000, proprietário ou possuidor do imóvel rural denominado FAZENDA SÃO PAULO, situado no município de Nova Monte Verde/MT.

**OBJETO:** O presente termo tem por objeto a regularização da situação ambiental do imóvel rural dos Compromissados constante no processo de licenciamento ambiental protocolado sob o nº 131386/2012, no município de Nova Monte Verde/MT, para que sejam adotadas medidas visando cessar, adaptar, recompor, corrigir ou minimizar os efeitos da degradação ambiental, pessoa jurídica de direito público interno, através da Secretaria do Meio Ambiente, neste ato apresentada pelo Secretário Adjunto de Base Florestal, Sr José Rezende da Silva.

**DA INFRAÇÃO AMBIENTAL** – R\$ 5.000 (cinco mil reais) por hectare de área de preservação permanente degradada.

**DA VIGÊNCIA:** O presente Termo entrará em vigor nesta data e sua vigência será limitada ao prazo necessário ao cumprimento das obrigações fixadas.

**DATA ASSINATURA:** 12/07/2013

**SIGNATÁRIOS:**

PAULO TAKEUTI

CPF: nº 009.604.899-91

José Rezende da Silva.

Secretário Adjunto de Base Florestal

SEMA/MT

**EXTRATO DO TERMO DE AJUSTAMENTO DE CONDUTA AMBIENTAL PARA RECUPERAÇÃO DE ÁREA DEGRADADA Nº 10682/2013**

**COMPROMITENTE:** O Estado de Mato Grosso, pessoa jurídica de direito público interno, através da Secretaria de Estado do Meio Ambiente, neste ato representado Secretário Adjunto de Base Florestal, Sr José Rezende da Silva.

**COMPROMISSADO:** JOSÉ FRANCISCO DUARTE, portador da Cédula de Identidade 280.228 SSP/GO e inscrito no Cadastro de Pessoa Física nº 140.582.781-53, residente e domiciliado em COMUNIDADE GUADALUPE - ZONA RURAL., Castanheira - MT, CEP: 78.345-000, proprietário ou possuidor do imóvel rural denominado SÍTIO BOA ESPERANÇA, situado no município de Castanheira/MT.

**OBJETO:** O presente termo tem por objeto a regularização da situação ambiental do imóvel rural dos Compromissados constante no processo de licenciamento ambiental protocolado sob o nº 212457/2012, no município de Castanheira/MT, para que sejam adotadas medidas visando cessar, adaptar, recompor, corrigir ou minimizar os efeitos da degradação ambiental, pessoa jurídica de direito público interno, através da Secretaria do Meio Ambiente, neste ato apresentada pelo Secretário Adjunto de Base Florestal, Sr José Rezende da Silva.

**DA INFRAÇÃO AMBIENTAL** – R\$ 5.000 (cinco mil reais) por hectare de área de preservação permanente degradada.

**DA VIGÊNCIA:** O presente Termo entrará em vigor nesta data e sua vigência será limitada ao prazo necessário ao cumprimento das obrigações fixadas.

**DATA ASSINATURA:** 31/07/2013

**SIGNATÁRIOS:**

JOSÉ FRANCISCO DUARTE

CPF: 140.582.781-53

José Rezende da Silva.

Secretário Adjunto de Base Florestal

SEMA/MT

**EXTRATO DO TERMO DE AJUSTAMENTO DE CONDUTA AMBIENTAL PARA RECUPERAÇÃO DE ÁREA DEGRADADA Nº 10677/2013**

**COMPROMITENTE:** O Estado de Mato Grosso, pessoa jurídica de direito público interno, através da Secretaria de Estado do Meio Ambiente, neste ato representado Secretário Adjunto de Base Florestal, Sr José Rezende da Silva.

**COMPROMISSADO:** José Luis Zampar Netto, portador da Cédula de Identidade 3.036.481 SSP/PR e inscrito no Cadastro de Pessoa Física nº 550.886.359-15, residente e domiciliado em **Sem Descrição de Endereço, Sem Município - Sem UF**, CEP: **Sem CEP**, Luciane Zampar Imbriani, portador da Cédula de Identidade 5.124.875-9 SSP/PR e inscrito no Cadastro de Pessoa Física nº 826.690.319-00, residente e domiciliado em **Sem Descrição de Endereço, Sem Município - Sem UF**, CEP: **Sem CEP**, proprietários ou possuidores do imóvel rural denominado FAZENDA SANTA CARMEN, situado no município de Juara/MT.

**OBJETO:** O presente termo tem por objeto a regularização da situação ambiental do imóvel rural dos Compromissados constante no processo de licenciamento ambiental protocolado sob o nº 522444/2012, no município de Juara/MT, para que sejam adotadas medidas visando cessar, adaptar, recompor, corrigir ou minimizar os efeitos da degradação ambiental, pessoa jurídica de direito público interno, através da Secretaria do Meio Ambiente, neste ato apresentada pelo Secretário Adjunto de Base Florestal, Sr José Rezende da Silva.

**DA INFRAÇÃO AMBIENTAL – R\$ 5.000** (cinco mil reais) por hectare de área de preservação permanente degradada.

**DA VIGÊNCIA:** O presente Termo entrará em vigor nesta data e sua vigência será limitada ao prazo necessário ao cumprimento das obrigações fixadas.

**DATA ASSINATURA:** 31/07/2013

**SIGNATÁRIOS:**

José Luis Zampar Netto

CPF: 550.886.359-15

Luciane Zampar Imbriani

CPF: 826.690.319-00

JOSÉ REZENDE DA SILVA.

Secretário Adjunto de Base Florestal

SEMA/MT

**EXTRATO DO TERMO DE AJUSTAMENTO DE CONDUTA AMBIENTAL PARA RECUPERAÇÃO DE ÁREA DEGRADADA Nº: 10210/2013**

**COMPROMITENTE:** O Estado de Mato Grosso, pessoa jurídica de direito público interno, através da Secretaria de Estado do Meio Ambiente, neste ato representado pelo Secretário Adjunto de Base Florestal, Sr Sildemar Ziezkowski.

**COMPROMISSADO (S)** Maria Gorete da Fonseca Santos, portador da Cédula de Identidade 574.869 e inscrito no Cadastro de Pessoa Física nº 616.864.921-20, residente e domiciliado em Rodovia MT-325, Comunidade Central., Alta Floresta - MT, CEP: 78.580-000, proprietário ou possuidor do imóvel rural denominado Sítio São Jose, situado no município de Alta Floresta/MT.

**OBJETO:** O presente termo tem por objeto a regularização da situação ambiental do imóvel rural dos Compromissados constante no processo de licenciamento ambiental protocolado sob o nº 104318/2011, no município de Alta Floresta/MT. Para que sejam adotadas medidas visando cessar, adaptar, recompor, corrigir ou minimizar os efeitos da degradação ambiental.

**DA INFRAÇÃO AMBIENTAL – R\$ 5.000** (cinco mil reais) por hectare de área de preservação permanente degradada.

**DA VIGÊNCIA:** O presente Termo entrará em vigor nesta data e sua vigência será limitada ao prazo necessário ao cumprimento das obrigações fixadas.

**DATA ASSINATURA:** 26/03/2013

**SIGNATÁRIOS:**

Maria Gorete da Fonseca Santos

CPF: 616.864.921-20

Sildemar Ziezkowski.

Secretário Adjunto de Base Florestal.

GSABF/SEMA/MT

**EXTRATO DO TERMO DE AJUSTAMENTO DE CONDUTA AMBIENTAL PARA RECUPERAÇÃO DE ÁREA DEGRADADA Nº 10420/2013**

**COMPROMITENTE:** O Estado de Mato Grosso, pessoa jurídica de direito público interno, através da Secretaria de Estado do Meio Ambiente, neste ato representado pelo Secretário Adjunto de Base Florestal, Sr José Rezende da Silva.

**COMPROMISSADO:** JOSÉ LUIZ DA SILVA, portador da Cédula de Identidade 535.774 SSP MT e inscrito no Cadastro de Pessoa Física nº 383.961.571-20, residente e domiciliado em SÍTIO PIAUÍ, KM 12 LINHA 04 - COMUNIDADE CRISTO REDENTOR, Juína - MT, CEP: 78.320-000, proprietário ou possuidor do imóvel rural denominado SÍTIO GUARANTÁ, situado no município de Juína/MT.

**OBJETO:** O presente termo tem por objeto a regularização da situação ambiental do imóvel rural dos Compromissados constante no processo de licenciamento ambiental protocolado sob o nº 445809/2012, no município de Juína/MT, para que sejam adotadas medidas visando cessar, adaptar, recompor, corrigir ou minimizar os efeitos da degradação ambiental, pessoa jurídica de direito público interno, através da Secretaria do Meio Ambiente, neste ato apresentada pelo Secretário Adjunto de Base Florestal, Sr José Rezende da Silva.

**DA INFRAÇÃO AMBIENTAL – R\$ 5.000** (cinco mil reais) por hectare de área de preservação permanente degradada.

**DA VIGÊNCIA:** O presente Termo entrará em vigor nesta data e sua vigência será limitada ao prazo necessário ao cumprimento das obrigações fixadas.

**DATA ASSINATURA:** 03/06/2013

**SIGNATÁRIOS:**

JOSÉ LUIZ DA SILVA

CPF: 383.961.571-20

José Rezende da Silva.

Secretário Adjunto de Base Florestal

SEMA/MT

**EXTRATO DO TERMO DE AJUSTAMENTO DE CONDUTA AMBIENTAL PARA RECUPERAÇÃO DE ÁREA DEGRADADA Nº 10485/2013**

**COMPROMITENTE:** O Estado de Mato Grosso, pessoa jurídica de direito público interno, através da Secretaria de Estado do Meio Ambiente, neste ato representado pelo Secretário Adjunto de Base Florestal, Sr José Rezende da Silva.

**COMPROMISSADO:** ISMAEL AMARAL NEUMANN, portador da Cédula de Identidade 1.444.921 e inscrito no Cadastro de Pessoa Física nº 253.620.979-20, residente e domiciliado em **Sem Descrição de Endereço, Sem Município - Sem UF**, CEP: **Sem CEP**, proprietário ou possuidor do imóvel rural denominado SÍTIO ISMAEL, situado no município de Cotriguaçu/MT.

**OBJETO:** O presente termo tem por objeto a regularização da situação ambiental do imóvel rural dos Compromissados constante no processo de licenciamento ambiental protocolado sob o nº 602993/2012, no município de Cotriguaçu/MT, para que sejam adotadas medidas visando cessar, adaptar, recompor, corrigir ou minimizar os efeitos da degradação ambiental, pessoa jurídica de direito público interno, através da Secretaria do Meio Ambiente, neste ato apresentada pelo Secretário Adjunto de Base Florestal, Sr José Rezende da Silva.

**DA INFRAÇÃO AMBIENTAL – R\$ 5.000** (cinco mil reais) por hectare de área de preservação permanente degradada.

**DA VIGÊNCIA:** O presente Termo entrará em vigor nesta data e sua vigência será limitada ao prazo necessário ao cumprimento das obrigações fixadas.

**DATA ASSINATURA:** 18/06/2013

**SIGNATÁRIOS:**

ISMAEL AMARAL NEUMANN

CPF: 253.620.979-20

José Rezende da Silva.

Secretário Adjunto de Base Florestal

SEMA/MT

**EXTRATO DO TERMO DE AJUSTAMENTO DE CONDUTA AMBIENTAL PARA RECUPERAÇÃO DE ÁREA DEGRADADA Nº 10500/2013**

**COMPROMITENTE:** O Estado de Mato Grosso, pessoa jurídica de direito público interno, através da Secretaria de Estado do Meio Ambiente, neste ato representado pelo Secretário Adjunto de Base Florestal, Sr José Rezende da Silva.

**COMPROMISSADO:** Miguelino Duarte, portador da Cédula de Identidade 322008 e inscrito no Cadastro de Pessoa Física nº 270.252.251-34, residente e domiciliado em av: Lions Club, Bairro Jardim Aeroporto,210, Guarantã do Norte - MT, CEP: 78.520-000, proprietário ou possuidor do imóvel rural denominado LOTE 690, situado no município de Guarantã do Norte/MT.

**OBJETO:** O presente termo tem por objeto a regularização da situação ambiental do imóvel rural dos Compromissados constante no processo de licenciamento ambiental protocolado sob o nº 134899/2010, no município de Ribeirão Cascalheira/MT, para que sejam adotadas medidas visando cessar, adaptar, recompor, corrigir ou minimizar os efeitos da degradação ambiental, pessoa jurídica de direito público interno, através da Secretaria do Meio Ambiente, neste ato apresentada pelo Secretário Adjunto de Base Florestal, Sr José Rezende da Silva.

**DA INFRAÇÃO AMBIENTAL – R\$ 5.000** (cinco mil reais) por hectare de área de preservação permanente degradada.

**DA VIGÊNCIA:** O presente Termo entrará em vigor nesta data e sua vigência será limitada ao prazo necessário ao cumprimento das obrigações fixadas.

**DATA ASSINATURA:** 01/07/2013

**SIGNATÁRIOS:**

Miguelino Duarte

CPF: 270.252.251-34

José Rezende da Silva.

Secretário Adjunto de Base Florestal

SEMA/MT

**EXTRATO DO TERMO DE AJUSTAMENTO DE CONDUTA AMBIENTAL PARA RECUPERAÇÃO DE ÁREA DEGRADADA Nº 10512/2013**

**COMPROMITENTE:** O Estado de Mato Grosso, pessoa jurídica de direito público interno, através da Secretaria de Estado do Meio Ambiente, neste ato representado pelo Secretário Adjunto de Base Florestal, Sr José Rezende da Silva.

**COMPROMISSADO:** ZELINDO CERON, portador da Cédula de Identidade 11/R-1.512224 SSP/SC e inscrito no Cadastro de Pessoa Física nº 141.469.759-72, residente e domiciliado em **Sem Descrição de Endereço, Sem Município - Sem UF**, CEP: **Sem CEP**, proprietário ou possuidor do imóvel rural denominado BRA-08-003 - FAZENDA ANA AMALHA III - ZELINDO CERON, situado no município de Marcelândia/MT.

**OBJETO:** O presente termo tem por objeto a regularização da situação ambiental do imóvel rural dos Compromissados constante no processo de licenciamento ambiental protocolado sob o nº 243039/2012, no município de Marcelândia/MT, para que sejam adotadas medidas visando cessar, adaptar, recompor, corrigir ou minimizar os efeitos da degradação ambiental, pessoa jurídica de direito público interno, através da Secretaria do Meio Ambiente, neste ato apresentada pelo Secretário Adjunto de Base Florestal, Sr José Rezende da Silva.

**DA INFRAÇÃO AMBIENTAL – R\$ 5.000** (cinco mil reais) por hectare de área de preservação permanente degradada.

**DA VIGÊNCIA:** O presente Termo entrará em vigor nesta data e sua vigência será limitada ao prazo necessário ao cumprimento das obrigações fixadas.

**DATA ASSINATURA:** 01/07/2013

**SIGNATÁRIOS:**

ZELINDO CERON

CPF: 141.469.759-72

José Rezende da Silva.

Secretário Adjunto de Base Florestal

SEMA/MT

**EXTRATO DO TERMO DE AJUSTAMENTO DE CONDUTA AMBIENTAL PARA RECUPERAÇÃO DE ÁREA DEGRADADA Nº 10673/2013**

**COMPROMITENTE:** O Estado de Mato Grosso, pessoa jurídica de direito público interno, através da Secretaria de Estado do Meio Ambiente, neste ato representado pelo Secretário Adjunto de Base Florestal, Sr José Rezende da Silva.

**COMPROMISSADO:** RENATO PETROFEZA, portador da Cédula de Identidade 1757451-0 e inscrito no Cadastro de Pessoa Física nº 616.748.181-49, residente e domiciliado em Rua 110, Bairro Sul, nº 213, Paranaitá - MT, CEP: 78.590-000, proprietário ou possuidor do imóvel rural denominado FAZENDA RENATO - LOTES 195, 196 E 197, situado no município de Paranaitá/MT.

**OBJETO:** O presente termo tem por objeto a regularização da situação ambiental do imóvel rural dos Compromissados constante no processo de licenciamento ambiental protocolado sob o nº 707821/2010, no município de Paranaitá/MT, para que sejam adotadas medidas visando cessar, adaptar, recompor, corrigir ou minimizar os efeitos da degradação ambiental, pessoa jurídica de direito público interno, através da Secretaria do Meio Ambiente, neste ato apresentada pelo Secretário Adjunto de Base Florestal, Sr José Rezende da Silva.

**DA INFRAÇÃO AMBIENTAL – R\$ 5.000** (cinco mil reais) por hectare de área de preservação permanente degradada.

**DA VIGÊNCIA:** O presente Termo entrará em vigor nesta data e sua vigência será limitada ao prazo necessário ao cumprimento das obrigações fixadas.

**DATA ASSINATURA:** 30/07/2013

**SIGNATÁRIOS:**

RENATO PETROFEZA

CPF: 616.748.181-49

José Rezende da Silva.

Secretário Adjunto de Base Florestal

SEMA/MT

**EXTRATO DO TERMO DE AJUSTAMENTO DE CONDUTA AMBIENTAL PARA RECUPERAÇÃO DE ÁREA DEGRADADA Nº 10674/2013**

**COMPROMITENTE:** O Estado de Mato Grosso, pessoa jurídica de direito público interno, através da Secretaria de Estado do Meio Ambiente, neste ato representado pelo Secretário Adjunto de Base Florestal, Sr José Rezende da Silva.

**COMPROMISSADO:** VALDOCI ANTÔNIO CRESTANI, portador da Cédula de Identidade 599.502 e inscrito no Cadastro de Pessoa Física nº 036.755.139-04, residente e domiciliado em RUA DAS CAVIUNAS, 860 CENTRO, Sinop - MT, CEP: 78.550-000, proprietário ou possuidor do imóvel rural denominado FAZENDA CRESTANI, situado no município de Tabaporã/MT.

**OBJETO:** O presente termo tem por objeto a regularização da situação ambiental do imóvel rural dos Compromissados constante no processo de licenciamento ambiental protocolado sob o nº 101451/2005, no município de Tabaporã/MT, para que sejam adotadas medidas visando cessar, adaptar, recompor, corrigir ou minimizar os efeitos da degradação ambiental, pessoa jurídica de direito público interno, através da Secretaria do Meio Ambiente, neste ato apresentada pelo Secretário Adjunto de Base Florestal, Sr José Rezende da Silva.

**DA INFRAÇÃO AMBIENTAL – R\$ 5.000** (cinco mil reais) por hectare de área de preservação permanente degradada.

**DA VIGÊNCIA:** O presente Termo entrará em vigor nesta data e sua vigência será limitada ao prazo necessário ao cumprimento das obrigações fixadas.

**DATA ASSINATURA:** 31/07/2013

**SIGNATÁRIOS:**

VALDOCI ANTÔNIO CRESTANI

CPF: 036.755.139-04

José Rezende da Silva.

Secretário Adjunto de Base Florestal

SEMA/MT

**EXTRATO DO TERMO DE AJUSTAMENTO DE CONDUTA AMBIENTAL PARA RECUPERAÇÃO DE ÁREA DEGRADADA Nº 10572/2013**

**COMPROMITENTE:** O Estado de Mato Grosso, pessoa jurídica de direito público interno, através da Secretaria de Estado do Meio Ambiente, neste ato representado pelo Secretário Adjunto de Base Florestal, Sr José Rezende da Silva.

**COMPROMISSADO:** JOÃO ORIAS, portador da Cédula de Identidade m4217246 e inscrito no Cadastro de Pessoa Física nº 174.146.796-91, residente e domiciliado em Sítio 3 Irmãos, Lote 22, Quadra 16, Cedere 01, Cotriguaçu - MT, CEP: 78.330-000, proprietário ou possuidor do imóvel rural denominado Sítio 3 Irmãos, situado no município de Cotriguaçu/MT.

**OBJETO:** O presente termo tem por objeto a regularização da situação ambiental do imóvel rural dos Compromissados constante no processo de licenciamento ambiental protocolado sob o nº 541855/2012, no município de Cotriguaçu/MT, para que sejam adotadas medidas visando cessar, adaptar, recompor, corrigir ou minimizar os efeitos da degradação ambiental, pessoa jurídica de direito público interno, através da Secretaria do Meio Ambiente, neste ato apresentada pelo Secretário Adjunto de Base Florestal, Sr José Rezende da Silva.

**DA INFRAÇÃO AMBIENTAL – R\$ 5.000** (cinco mil reais) por hectare de área de preservação permanente degradada.

**DA VIGÊNCIA:** O presente Termo entrará em vigor nesta data e sua vigência será limitada ao prazo necessário ao cumprimento das obrigações fixadas.

DATA ASSINATURA: 12/07/2013

**SIGNATÁRIOS:**

JOÃO ORIAS  
CPF: 174.146.796-91  
JOSÉ REZENDE DA SILVA.  
Secretário Adjunto de Base Florestal  
SEMA/MT

**EXTRATO DO TERMO DE AJUSTAMENTO DE CONDUTA AMBIENTAL PARA RECUPERAÇÃO DE ÁREA DEGRADADA Nº 10575/2013**

**COMPROMITENTE:** O Estado de Mato Grosso, pessoa jurídica de direito público interno, através da Secretaria de Estado do Meio Ambiente, neste ato representado Secretário Adjunto de Base Florestal, Sr José Rezende da Silva.  
**COMPROMISSADO:** ANTONIO REIS DE MELO, portador da Cédula de Identidade 15966455-X SSP/SP e inscrito no Cadastro de Pessoa Física nº 051.520.738-11, residente e domiciliado em AVENIDA DOS PINHAIS NUMERO 330 CENTRO COLNIZA-MT CEP:78335-000, Colniza - MT, CEP: 78.335-000, proprietário ou possuidor do imóvel rural denominado SÍTIO ITAPARK, situado no município de Colniza/MT.

**OBJETO:** O presente termo tem por objeto a regularização da situação ambiental do imóvel rural dos Compromissados constante no processo de licenciamento ambiental protocolado sob o nº 253736/2012, no município de Colniza/MT, para que sejam adotadas medidas visando cessar, adaptar, recompor, corrigir ou minimizar os efeitos da degradação ambiental, pessoa jurídica de direito público interno, através da Secretaria do Meio Ambiente, neste ato apresentada pelo Secretário Adjunto de Base Florestal, Sr José Rezende da Silva.

**DA INFRAÇÃO AMBIENTAL – R\$ 5.000** (cinco mil reais) por hectare de área de preservação permanente degradada.

**DA VIGÊNCIA:** O presente Termo entrará em vigor nesta data e sua vigência será limitada ao prazo necessário ao cumprimento das obrigações fixadas.

**DATA ASSINATURA:** 12/07/2013

**SIGNATÁRIOS:**

ANTONIO REIS DE MELO  
CPF: 051.520.738-11  
JOSÉ REZENDE DA SILVA.  
Secretário Adjunto de Base Florestal  
SEMA/MT

**EXTRATO DO TERMO DE AJUSTAMENTO DE CONDUTA AMBIENTAL PARA RECUPERAÇÃO DE ÁREA DEGRADADA Nº 10586/2013**

**COMPROMITENTE:** O Estado de Mato Grosso, pessoa jurídica de direito público interno, através da Secretaria de Estado do Meio Ambiente, neste ato representado Secretário Adjunto de Base Florestal, Sr José Rezende da Silva.

**COMPROMISSADO:** PEDRO KAMINSKI, portador da Cédula de Identidade 12R-561.007 SSPSC e inscrito no Cadastro de Pessoa Física nº 763.768.189-00, residente e domiciliado em **Sem Descrição de Endereço, Sem Município - Sem UF**, CEP: **Sem CEP**, proprietário ou possuidor do imóvel rural denominado BRA-08-003 - SÍTIO ESPERANÇA - PEDRO KAMINSKI, situado no município de Marcelândia/MT.

**OBJETO:** O presente termo tem por objeto a regularização da situação ambiental do imóvel rural dos Compromissados constante no processo de licenciamento ambiental protocolado sob o nº 243725/2012, no município de Marcelândia/MT, para que sejam adotadas medidas visando cessar, adaptar, recompor, corrigir ou minimizar os efeitos da degradação ambiental, pessoa jurídica de direito público interno, através da Secretaria do Meio Ambiente, neste ato apresentada pelo Secretário Adjunto de Base Florestal, Sr José Rezende da Silva.

**DA INFRAÇÃO AMBIENTAL – R\$ 5.000** (cinco mil reais) por hectare de área de preservação permanente degradada.

**DA VIGÊNCIA:** O presente Termo entrará em vigor nesta data e sua vigência será limitada ao prazo necessário ao cumprimento das obrigações fixadas.

**DATA ASSINATURA:** 15/07/2013

**SIGNATÁRIOS:**

PEDRO KAMINSKI  
CPF: 763.768.189-00  
JOSÉ REZENDE DA SILVA.  
Secretário Adjunto de Base Florestal  
SEMA/MT

**EXTRATO DO TERMO DE AJUSTAMENTO DE CONDUTA AMBIENTAL PARA RECUPERAÇÃO DE ÁREA DEGRADADA Nº 10597/2013**

**COMPROMITENTE:** O Estado de Mato Grosso, pessoa jurídica de direito público interno, através da Secretaria de Estado do Meio Ambiente, neste ato representado Secretário Adjunto de Base Florestal, Sr José Rezende da Silva.

**COMPROMISSADO:** ANTONIO FRANCISCO JUNQUEIRA FRANCO, portador da Cédula de Identidade 3.153.187 e inscrito no Cadastro de Pessoa Física nº 168.052.328-72, residente e domiciliado em RUA 14 Nº 818 BAIRRO BELA VISTA, Barretos - SP, CEP: 14.780-040, proprietário ou possuidor do imóvel rural denominado FAZENDA BARRA, situado no município de Paranatinga/MT.

**OBJETO:** O presente termo tem por objeto a regularização da situação ambiental do imóvel rural dos Compromissados constante no processo de licenciamento ambiental protocolado sob o nº 348499/2012, no município de Paranatinga/MT, para que sejam adotadas medidas visando cessar, adaptar, recompor, corrigir ou minimizar os efeitos da degradação ambiental, pessoa jurídica de direito público interno, através da Secretaria do Meio Ambiente, neste ato apresentada pelo Secretário Adjunto de Base Florestal, Sr José Rezende da Silva.

**DA INFRAÇÃO AMBIENTAL – R\$ 5.000** (cinco mil reais) por hectare de área de preservação permanente degradada.

**DA VIGÊNCIA:** O presente Termo entrará em vigor nesta data e sua vigência será limitada ao prazo necessário ao cumprimento das obrigações fixadas.

**DATA ASSINATURA:** 16/07/2013

**SIGNATÁRIOS:**

ANTONIO FRANCISCO JUNQUEIRA FRANCO  
CPF: 168.052.328-72  
JOSÉ REZENDE DA SILVA.  
Secretário Adjunto de Base Florestal  
SEMA/MT

**EXTRATO DO TERMO DE AJUSTAMENTO DE CONDUTA AMBIENTAL PARA RECUPERAÇÃO DE ÁREA DEGRADADA Nº 10604/2013**

**COMPROMITENTE:** O Estado de Mato Grosso, pessoa jurídica de direito público interno, através da Secretaria de Estado do Meio Ambiente, neste ato representado Secretário Adjunto de Base Florestal, Sr José Rezende da Silva.

**COMPROMISSADO:** LENOIR MARIA, portador da Cédula de Identidade 1.426.658 SSP/PR e inscrito no Cadastro de Pessoa Física nº 452.880.629-00, residente e domiciliado em RUA ARTÊMIO ZONTA, SN, BAIRRO: NOGA, Castanheira - MT, CEP: 78.345-000, proprietário ou possuidor do imóvel rural denominado CHÁCARA CASTERLEITE, situado no município de Castanheira/MT.

**OBJETO:** O presente termo tem por objeto a regularização da situação ambiental do imóvel rural dos Compromissados constante no processo de licenciamento ambiental protocolado sob o nº 348499/2012, no município de Castanheira/MT, para que sejam adotadas medidas visando cessar, adaptar, recompor, corrigir ou minimizar os efeitos da degradação ambiental, pessoa jurídica de direito público interno, através da Secretaria do Meio Ambiente, neste ato apresentada pelo Secretário Adjunto de Base Florestal, Sr José Rezende da Silva.

**DA INFRAÇÃO AMBIENTAL – R\$ 5.000** (cinco mil reais) por hectare de área de preservação permanente degradada.

**DA VIGÊNCIA:** O presente Termo entrará em vigor nesta data e sua vigência será limitada ao prazo necessário ao cumprimento das obrigações fixadas.

**DATA ASSINATURA:** 17/07/2013

**SIGNATÁRIOS:**

LENOIR MARIA  
CPF: 452.880.629-00  
José Rezende da Silva.  
Secretário Adjunto de Base Florestal  
SEMA/MT

**EXTRATO DO TERMO DE AJUSTAMENTO DE CONDUTA AMBIENTAL PARA RECUPERAÇÃO DE ÁREA DEGRADADA Nº 10621/2013**

**COMPROMITENTE:** O Estado de Mato Grosso, pessoa jurídica de direito público interno, através da Secretaria de Estado do Meio Ambiente, neste ato representado Secretário Adjunto de Base Florestal, Sr José Rezende da Silva.

**COMPROMISSADO:** MARCO ANTONIO JUNQUEIRA FRANCO, portador da Cédula de Identidade 9.361.317-98 SSP/SP e inscrito no Cadastro de Pessoa Física nº 062.636.468-02, residente e domiciliado em Rua Doze, n 920 - Centro, Barretos - SP, CEP: 14.780-030, proprietário ou possuidor do imóvel rural denominado Fazenda Jaracatã, situado no município de Nova Santa Helena/MT.

**OBJETO:** O presente termo tem por objeto a regularização da situação ambiental do imóvel rural dos Compromissados constante no processo de licenciamento ambiental protocolado sob o nº 248704/2012, no município de Nova Santa Helena/MT, para que sejam adotadas medidas visando cessar, adaptar, recompor, corrigir ou minimizar os efeitos da degradação ambiental, pessoa jurídica de direito público interno, através da Secretaria do Meio Ambiente, neste ato apresentada pelo Secretário Adjunto de Base Florestal, Sr José Rezende da Silva.

**DA INFRAÇÃO AMBIENTAL – R\$ 5.000** (cinco mil reais) por hectare de área de preservação permanente degradada.

**DA VIGÊNCIA:** O presente Termo entrará em vigor nesta data e sua vigência será limitada ao prazo necessário ao cumprimento das obrigações fixadas.

**DATA ASSINATURA:** 18/07/2013

**SIGNATÁRIOS:**

MARCO ANTONIO JUNQUEIRA FRANCO  
CPF: 062.636.468-02  
José Rezende da Silva.  
Secretário Adjunto de Base Florestal  
SEMA/MT

**EXTRATO DO TERMO DE AJUSTAMENTO DE CONDUTA AMBIENTAL PARA RECUPERAÇÃO DE ÁREA DEGRADADA Nº 10063/2013**

**COMPROMITENTE:** O Estado de Mato Grosso, pessoa jurídica de direito público interno, através da Secretaria de Estado do Meio Ambiente, neste ato representado pelo Secretário Adjunto de Base Florestal, Sr Sildemar Ziezkowski.

**COMPROMISSADO (S)** Celio Moraes de Souza, portador da Cédula de Identidade 1082467-7 e inscrito no Cadastro de Pessoa Física nº 921.956.791-15, residente e domiciliado em Estância São José, Comunidade Monte Santo estrada segunda leste, Alta Floresta - MT, CEP: 78.580-000, Zelia Moraes de Souza, portador da Cédula de Identidade 1304733-7 e inscrito no Cadastro de Pessoa Física nº 862.918.661-53, residente e domiciliado em Estância São Jose . Comunidade Monte Santo. Estrada Segunda Leste., Alta Floresta - MT, CEP: 78.580-000, proprietários ou possuidores do imóvel rural denominado Estância São José, situado no município de Alta Floresta/MT.

**OBJETO:** O presente termo tem por objeto a regularização da situação ambiental do imóvel rural dos Compromissados constante no processo de licenciamento ambiental protocolado sob o nº 379696/2012, no município de Alta Floresta/MT. Para que sejam adotadas medidas visando cessar, adaptar, recompor, corrigir ou minimizar os efeitos da degradação ambiental.

**DA INFRAÇÃO AMBIENTAL – R\$ 5.000** (cinco mil reais) por hectare de área de preservação permanente degradada.

**DA VIGÊNCIA:** O presente Termo entrará em vigor nesta data e sua vigência será limitada ao prazo necessário ao cumprimento das obrigações fixadas.

**DATA ASSINATURA:** 05/03/2013

**SIGNATÁRIOS:**

Celio Moraes de Souza  
CPF: 921.956.791-15  
Zelia Moraes de Souza  
CPF: 862.918.661-53  
**Sildemar Ziezkowski.**  
Secretário Adjunto de Base Florestal.  
GSABF/SEMA/MT

**EXTRATO DO TERMO DE AJUSTAMENTO DE CONDUTA AMBIENTAL PARA RECUPERAÇÃO DE ÁREA DEGRADADA Nº 9616/2013**

**COMPROMITENTE:** O Estado de Mato Grosso, pessoa jurídica de direito público interno, através da Secretaria de Estado do Meio Ambiente, neste ato representado pela Secretária Adjunta de Mudanças Climáticas, Sr.ª Suely de Fátima Menegon Bertoldi.

**COMPROMISSADO (S)** NESTOR GUEDES DE MEDEIROS, portador da Cédula de Identidade 293069 SSP/MT e inscrito no Cadastro de Pessoa Física nº 037.274.406-00, residente e domiciliado em RUA 13 DE MAIO 784 CASA RESIDENCIAL CENTRO, Rondonópolis - MT, CEP: 78.700-160, proprietário ou possuidor do imóvel rural denominado FAZENDA CALIFORNIA II - NESTOR GUEDES DE MEDEIROS, situado no município de Juscimeira/MT.

**OBJETO:** O presente termo tem por objeto a regularização da situação ambiental do imóvel rural dos Compromissados constante no processo de licenciamento ambiental protocolado sob o nº 61010/2005, no município de Juscimeira/MT. Para que sejam adotadas medidas visando cessar, adaptar, recompor, corrigir ou minimizar os efeitos da degradação ambiental.

**DA INFRAÇÃO AMBIENTAL – R\$ 5.000** (cinco mil reais) por hectare de área de preservação permanente degradada.

**DA VIGÊNCIA:** O presente Termo entrará em vigor nesta data e sua vigência será limitada ao prazo necessário ao cumprimento das obrigações fixadas.

**DATA ASSINATURA:** 03/01/2013

**SIGNATÁRIOS:**

NESTOR GUEDES DE MEDEIROS  
CPF: 037.274.406-00  
**Suely de Fátima Menegon Bertoldi.**  
Secretária Adjunta de Mudanças Climáticas  
GSAMC/SEMA/MT

**EXTRATO DO TERMO DE AJUSTAMENTO DE CONDUTA AMBIENTAL PARA RECUPERAÇÃO DE ÁREA DEGRADADA Nº 7745/2013**

**COMPROMITENTE:** O Estado de Mato Grosso, pessoa jurídica de direito público interno, através da Secretaria de Estado do Meio Ambiente, neste ato representado pela Secretária Adjunta de Mudanças Climáticas, Sr.ª Suely de Fátima Menegon Bertoldi.

**COMPROMISSADO (S)** José Pedro Rodrigues, portador da Cédula de Identidade 681240 SSP/MT e inscrito no Cadastro de Pessoa Física nº 176.072.219-72, residente e domiciliado em **Sem Descrição de Endereço, Sem Município - Sem UF**, CEP: **Sem CEP**, proprietário ou possuidor do imóvel rural denominado Fazenda Sao Jose, situado no município de Alta Floresta/MT.

**OBJETO:** O presente termo tem por objeto a regularização da situação ambiental do imóvel rural dos Compromissados constante no processo de licenciamento ambiental protocolado sob o nº 771456/2011, no município de Alta Floresta/MT. Para que sejam adotadas medidas visando cessar, adaptar, recompor, corrigir ou minimizar os efeitos da degradação ambiental.

**DA INFRAÇÃO AMBIENTAL – R\$ 5.000** (cinco mil reais) por hectare de área de preservação permanente degradada.

**DA VIGÊNCIA:** O presente Termo entrará em vigor nesta data e sua vigência será limitada ao prazo necessário ao cumprimento das obrigações fixadas.

**DATA ASSINATURA:** 27/12/2011

**SIGNATÁRIOS:**

Jose Pedro Rodrigues  
CPF: 176.072.219-72  
**Suely de Fátima Menegon Bertoldi.**  
Secretária Adjunta de Mudanças Climáticas  
GSAMC/SEMA/MT

A Secretaria de Estado do Meio Ambiente – SEMAMT, em conformidade com o artigo 37 da Constituição Federal de 1988, torna públicas as seguintes licenças emitidas pela Superintendência de Infraestrutura, Mineração, Indústria e Serviços – SUIMIS.

Cuiabá – MT. 15 de agosto de 2013.

PROTOCOLO	Nº LICENÇA	RAZÃO SOCIAL	ATIVIDADE LICENCIADA	MUNICIPIO
333518/2013	LP nº 303752/2013. LI nº 62566/2013. LO nº 307263/2013	Americel S.A	Torre de telefonia celular	Cáceres / MT
406/2013	LP nº 303743/2013. LI nº 62559/2013.	Agropecuária Maggi Ltda	Posto de Abastecimento	Campos Novo do Parecis / MT
340427/2013	LP nº 303745/2013. LI nº 62561/2013.	CSB Comércio de Combustíveis Ltda	Comercio a varejo de combustíveis e lubrificantes para veículos automotores	Várzea Grande / MT
311470/2013	LP nº 303742/2013. LI nº 62558/2013.	Oriando Ribeiro Vilela	Comércio a varejo de combustíveis e lubrificantes para veículos automotores	Poxoreu / MT
138973/2013	LP nº 303750/2013. LI nº 62565/2013. LO nº 307258/2013	Maria Vançan Sinopoli – Faz. Santa Maria	Armazéns Gerais (emissão de warrants)	Diamantino / MT
370334/2012	LP nº 303732/2013. LI nº 62548/2013. LO nº 307234/2013.	Comercial Schenatto Ltda	Transporte rodoviário de produtos perigosos	Sinop / MT
612829/2012	LP nº 303734/2013. LI nº 62551/2013. LO nº 307236/2013	Secretaria de Estado de Justiça e Direitos Humanos.	Cadeia Publica	Campos Novo do Parecis / MT
337187/2013	LP nº 303747/2013. LI nº 62563/2013. LO nº 307255/2013	Base. Ind. E. Com. De Madeiras e Artefatos Ltda – EPP.	Serrarias com desdobramento de madeira.	Colniza / MT
316598/2013	LP nº 303748/2013. LI nº 62565/2013. LO nº 307256/2013.	Serrania Três Rios Ltda – EPP	Serrarias com desdobramento de madeira	Aripuanã / MT
334567/2011	LP nº 303754/2013. LI nº 62568/2013.	Bom Jesus Agropecuária Ltda	Barracão de armazenamento de resíduos sólidos.	Pedra Preta / MT
159464/2012.	LP nº 303755/2013. LI nº 62570/2013.	Masut Auto Posto Ltda	Comércio a varejo de combustíveis e lubrificantes para veículos automotores	Rondonópolis / MT
655068/2008	LP nº 303758/2013. LI nº 62573/2013. LO nº 307267/2013	Adir Pelisão – Faz. Pelisão	Armazéns Gerais (emissão de warrants)	Santa Rita do Trivelato / MT
583544/2008	LP nº 303761/2013. LI nº 62576/2013. LO nº 307269/2013	Vilela Com. De Cereais e Insumos Agrícolas Ltda.	Comercio atacadista de defensivos agrícolas, adubos, fertilizantes e corretivos do solo.	Santa Rita do Trivelato / MT
523074/2012.	LP nº 303768/2013. LI nº 62583/2013.	Auto Posto Valadares Ltda – EPP	Comercio a varejo de combustíveis	Cuiabá / MT
538774/2012.	LP nº 303769/2013. LI nº 62585/2013.	Antonio Vinicius Godoy – ME	Fabricação de alimentos e pratos prontos.	Cuiabá / MT
132036/2012	LP nº 303774/2013. LI nº 62590/2013. LO nº 307284/2013	SOS Ind. E. Com. De Calhas Ltda.	Fabricação de outros produtos elaborados de metal	Cuiabá / MT
707200/2009	LP nº 303759/2013. LI nº 62574/2013. LO nº 307268/2013	Prefeitura Municipal de Juruena	Sistema de captação, tratamento e distribuição de água.	Juruena / MT
358562/2013.	LP nº 303766/2013. LI nº 62581/2013.	Cooperativa de garimpeiros do Vale do Rio Peixoto COOGAVEPE	Extração e beneficiamento de minério de ouro	Novo Mundo / MT
417392/2012.	LP nº 303753/2013. LI nº 62567/2013.	BRF – Brasil Foods S.A	Loteamento Residencial urbano.	Nova Mutum / MT
156654/2013.	LP nº 303762/2013. LI nº 62577/2013.	Prefeitura Municipal de Sinop.	Pavimentação asfáltica e drenagem de águas pluviais.	Sinop / MT
333590/2013	LP nº 303760/2013. LI nº 62575/2013. LO nº 307270/2013	Americel S.A	Torre de telefonia celular.	Santa Carmem / MT
333622/2013.	LP nº 303763/2013. LI nº 62578/2013. LO nº 307271/2013	Americel S.A	Torre de telefonia celular.	Sinop / MT
64017/2013.	LP nº 303765/2013. LI nº 62580/2013. LO nº 307273/2013	TIM Celular S.A	Torre de telefonia celular	Vila Bela da Santíssima Trindade / MT
12335/2006	LP nº 303767/2013. LI nº 62582/2013	Comercial Costa de Petróleo Ltda.	Comércio a varejo de combustíveis e lubrificantes para veículos automotores – Ampliação.	Vera / MT
237550/2013	LP nº 303736/2013. LI nº 62552/2013. LO nº 307237/2013	João Rucci e Cia Ltda	Transporte rodoviário de produtos perigosos.	Jaciara / MT

18094/2009	LP nº 303733/2013. LI nº 62550/2013. LO nº 307235/2013	MCOPA Importação, Exportação e Indústria de Oleos S.A.	Armazéns gerais (emissão de warrants)	Sorriso / MT
432842/2012.	LP nº 303737/2013. LI nº 62553/2013. LO nº 307238/2013	Nidera Sementes Ltda.	Armazéns gerais (emissão de warrants)	Nova Ubiratã / MT
333644/2013	LP nº 303738/2013. LI nº 62554/2013. LO nº 307239/2013	Americel S.A	Torre de telefonia celular	Sinop / MT
249934/2012	LP nº 303731/2013. LI nº 62547/2013. LO nº 307233/2013	M. Martins Leão Comercio – ME	Fabricação de rações balanceadas para animais.	Cuiabá / MT
25678/2013	LP nº 303735/2013.	Sabará Negócios e Participações Ltda	Loteamento urbano	Várzea Grande / MT
255462/2013.	LP nº 303727/2013. LI nº 62539/2013.	Auto Posto Concórdia Ltda – EPP	Comércio a varejo de combustíveis e lubrificantes para veículos automotores	Diamantino / MT
254923/2013.	LP nº 303726/2013. LI nº 62538/2013.	Guerrin Ferrarin – Faz. Santa Clara	Armazéns gerais (emissão de warrants)	Santa Rita do Trivelato / MT
5655/2008	LO nº 307240/2013	Barbosa e Coelho Ltda	Comércio a varejo de combustíveis e lubrificantes para veículos automotores	Vila Rica / MT
121033/2013.	LP nº 303757/2013. LI nº 62572/2013	Glencore Imp. E. Expor S.A	Armazéns gerais (emissão de warrants)	Querência / MT
279605/2013	LP nº 303756/2013. LI nº 62571/2013	Prefeitura Municipal de Juina	Recuperação de estradas vicinais.	Juina / MT
76954/2007	LO nº 307305/2013	Combustíveis e Lubrificantes Bussolario	Comércio a varejo de combustíveis e lubrificantes para veículos automotores	Nobres / MT
296535/2013	LO nº 307296/2013	Sinagro Produtos Agropecuários Ltda.	Armazéns gerais (emissão de warrants)	Primavera do Leste/MT
216589/2006	LO nº 307298/2013	Amaggi Exportação e Importação Ltda.	Armazéns gerais (emissão de warrants)	Sorriso/MT
17348/2013	LO nº 307299/2013	Amaggi Exportação e Importação Ltda.	Armazéns gerais (emissão de warrants)	Primavera do Leste/MT
479636/2009	LO nº 62600/2013	Novo Tempo Empreendimentos Imobiliários Ltda. – Loteamento Urbano Parque dos Bunitis	Loteamento para fins residenciais	Lucas do Rio Verde/MT
820913/2010	LO nº 307301/2013	Karoline Quatti Moura EPP – Posto Sena	Comércio a varejo de combustíveis e lubrificantes para veículos automotores	Cuiabá/MT
389586/2008	LO nº 307303/2013	Trael Transformadores Ltda.	Fabricação de transformadores, indutores, conversores, sincronizadores e semelhantes.	Cuiabá/MT
239969/2013	LO nº 307302/2013	Gilcimar de Oliveira Rodrigues – ME – Auto Posto Floripa	Comércio a varejo de combustíveis e lubrificantes para veículos automotores	Rio Branco/MT
389830/2013	LO nº 307293/2013	Elbio Roberto Volkweis Eireli - EPP	Serrarias com desdobramento de madeira	Sinop/MT
741432/2008	LP nº 303728/2013	Caramujo Energética Ltda.	Geração de energia elétrica	Salto do Céu/MT
177299/2013	LP nº 303730/2013 LI nº 62542/2013 LO nº 307231/2013	Prefeitura Municipal de Soriso – Perícia Oficial e Identificação Técnica de Mato Grosso - POLITEC	Perícia Oficial e Identificação Técnica	Sorriso/MT
194671/2013	LP nº 303741/2013 LI nº 62557/2013	Prefeitura Municipal de Colider – Pavimentação asfáltica e drenagem de águas pluviais	Obras viárias	Colider/MT
41112/2007	LO nº 307304/2013	L. B. Indústria e Comércio de Madeiras Ltda. Novo Horizonte Madeiras.	Serrarias com desdobramento de madeira	Vera/MT
420796/2013	LOP nº 00125/2013	Consórcio Mendes Júnior – ENPA - Cortecnica	Extração e beneficiamento de areia e cascalho para uso em obras públicas	Dom Aquino/MT
412302/2013	LOP nº 00124/2013	Consórcio Mendes Júnior – ENPA - Cortecnica	Extração e beneficiamento de areia e cascalho para uso em obras públicas	Dom Aquino/MT
319999/2013	LO nº 307314/2013	NPK Fertilizantes Ltda.	Comércio atacadista de defensivos agrícolas, adubos, fertilizantes e corretivos do solo.	Alto Araguaia/MT
553992/2008	LO nº 307308/2013	G. O. Pinto e Cia Ltda. – Transportes Tibirissa	Transporte rodoviário de produtos perigosos	Lucas do Rio Verde/MT
157985/2007	LO nº 307312/2013	Aplainados Santa Catarina Ltda.	Serrarias sem desdobramento de madeira	Aripuanã/MT

**JOSÉ ESTEVES DE LACERDA FILHO**  
Secretário de Estado do Meio Ambiente

**TERMO DE CANCELAMENTO**

As 14 dias de agosto de 2013 o Secretário Adjunto de Qualidade Ambiental- SEMA/MT, **Ison Fernandes Sanches**, no uso de suas atribuições, resolve acolher o despacho da Coordenadoria de Empreendimentos de Base Florestal, cancelando a Licença de Operação nº 307093/2013, referente ao processo nº 257023/2007, pois houve alteração de razão social.

Cuiabá, 14 de agosto de 2013.

**Ison Fernandes Sanches**  
Secretário Adjunto de Qualidade Ambiental  
SEMAMT





**PORTARIA Nº. 404 DE 13 DE AGOSTO DE 2013.**

**Outorga a Lino José Ambiel, o direito de uso de Recursos Hídricos para captações de água superficial no córrego sem denominação, afluente do rio Marape.**

O SECRETÁRIO ADJUNTO DE QUALIDADE AMBIENTAL DA SECRETARIA DE ESTADO DO MEIO AMBIENTE (SEMA/MT), no uso das atribuições legais que lhe confere a Portaria nº 110, de 26 de fevereiro de 2013; e,

Considerando os Termos da Lei Estadual 6.945, de 05 de novembro de 1997, que dispõe sobre a Política Estadual de Recursos Hídricos;

Considerando o Decreto 336, de 06 de junho de 2007, que regulamenta o regime de outorga de águas no Estado de Mato Grosso;

Considerando a Resolução CEHIDRO nº 27, de 09 de julho de 2009, que estabelece critérios para emissão de outorga superficial de rios de domínio do Estado de Mato Grosso;

Considerando a Resolução CEHIDRO nº 29, 24 de setembro de 2009, que estabelece critérios para emissão de outorga para diluição de efluentes em rios de domínio do Estado de Mato Grosso;

Considerando a Instrução Normativa n.º 002, de 02 de março de 2012, que dispõe sobre os procedimentos a serem adotados para os processos de outorga de uso de Recursos Hídricos de águas de domínio do Estado de Mato Grosso;

Considerando a Portaria nº 280, de 03/07/2012 da SEMA, que adota o CNARH para o Estado de Mato Grosso, como pré-requisito para obtenção de outorga a partir de 1º de setembro de 2012;

Considerando a Instrução Normativa nº 005, de 03/07/2012 da SEMA, que dispõe sobre os procedimentos a serem adotados no CNARH;

Considerando o Parecer Técnico Nº 033/GO/CCRH/SURH/2013 de 07 de agosto de 2013, acostado às fls. 95 a 100 do processo SAD Nº 286857/2010.

**RESOLVE:**

**Art. 1º** Outorgar a Lino José Ambiel, inscrito no CPF nº 557.319.029-68, doravante denominado Outorgado, conforme processo SAD nº 286857/2010, o direito de uso dos recursos hídricos para captação de água no córrego sem denominação, afluente do rio Marape, com a finalidade de irrigação de 129,6 ha das culturas de soja, milho e feijão pelo sistema de aspersão móvel com equipamentos do tipo pivô central, zona rural do Município de Nova Mutum, na Unidade de Planejamento e Gerenciamento A-12 – Arinos, Estado de Mato Grosso, com as seguintes características:

I- coordenada geográfica do ponto de captação no reservatório (Pivô 01 – 120,1 ha): 13° 26' 04,40" de latitude Sul e 56° 09' 55,70" de longitude Oeste, DATUM SAD 69; e vazão máxima de captação de 450,5 m³/h (0,10608 m³/s ou 125,13 l/s), perfazendo um volume máximo anual de 675.299,50 m³, variando conforme a tabela 1 em Anexo;

II- coordenada geográfica do ponto de captação direta no córrego afluente do rio Marape (Pivô 03 – 9,5 ha): 13° 25' 25,70" de latitude Sul e 56° 09' 17,70" de longitude Oeste, DATUM SAD 69; e vazão máxima de captação de 31,43 m³/h (0,00873 m³/s ou 8,73 l/s), perfazendo um volume máximo anual de 57.642,60 m³, variando conforme a tabela 2 em Anexo.

§ 1º O Outorgado deverá instalar e manter em funcionamento equipamentos de medição para monitoramento contínuo das vazões captadas, afluentes, defluentes e vertidas no barramento, cujos relatórios deverão ser encaminhados anualmente a Coordenadoria de Controle de Recursos Hídricos da SEMA/MT, até o prazo de validade desta outorga. O prazo para a instalação dos equipamentos será de 120 dias a partir da data de publicação desta Portaria;

§ 2º O Outorgado deverá implantar e manter em funcionamento um dispositivo de saída de água do reservatório para manter as vazões mínimas remanescentes à jusante do barramento de 0,1096 m³/s;

**Art. 2º** Indeferir a solicitação de outorga da captação de água no reservatório (Pivô 02 – 120,1 ha) na Coordenada Geográfica: 13° 26' 05,20" de Latitude Sul e 56° 09' 56,10" de Longitude Oeste;

**Art. 3º** A outorga objeto desta Portaria, vigorará até 07 de agosto de 2017, podendo ser suspensa parcial ou totalmente, em definitivo ou por prazo determinado, além de outras situações previstas na legislação pertinente, nos seguintes casos:

- I- descumprimento das condições estabelecidas no art. 1º;
- II- conflito com normas posteriores sobre prioridade de usos de recursos hídricos;
- III- incidência no art. 18 e incisos I e II do Decreto nº 336, de 06 de junho de 2007;
- IV- indeferimento ou cassação de licença ambiental.

**Parágrafo único.** Para minimizar os efeitos de secas, o uso outorgado poderá ser racionado, conforme previsto no art. 20 e seus parágrafos, do Decreto nº 336, de 06 de junho de 2007.

**Art. 4º** Esta outorga poderá ser revista, além de outras situações previstas na legislação pertinente:

- I- quando os estudos de planejamento regional de utilização dos recursos hídricos indicarem a necessidade de revisão das outorgas emitidas; e
- II- quando for necessária a adequação dos planos de recursos hídricos e a execução de ações para garantir a prioridade de uso dos recursos hídricos.

**Art. 5º** O Outorgado responderá civil, penal e administrativamente, por danos causados à vida, à saúde, ao meio ambiente e pelo uso inadequado que vier a fazer da presente outorga.

**Art. 6º** O Outorgado é responsável pelos aspectos relacionados à segurança da barragem, devendo assegurar que seu projeto, construção, operação e manutenção sejam executados por profissionais legalmente habilitados.

**Art. 7º** Esta Outorga não autoriza a instalação do empreendimento ou mesmo as obras necessárias para realizar a(s) atividade(s), sendo estes passíveis de licenciamento ambiental.

**Art. 8º** Esta Portaria não dispensa nem substitui a obtenção, pelo Outorgado, de certidões, alvarás ou licenças de qualquer natureza, exigidos pela legislação federal, estadual ou municipal.

**Art. 9º** O Outorgado deverá realizar e manter atualizada a Declaração de Uso no Cadastro Nacional de Usuários de Recursos Hídricos – CNARH (<http://cnarh.ana.gov.br>).

**Parágrafo único.** O Outorgado deverá encaminhar à Coordenadoria de Controle de Recursos Hídricos da SEMA/MT, juntamente com o primeiro relatório de monitoramento, o número do cadastro no CNARH.

**Art. 10.** Para retificação ou alteração das condições de uso de recursos hídricos ou de dados administrativos da outorga, o Outorgado deverá, primeiramente, retificar sua declaração no CNARH e, posteriormente, encaminhar solicitação à SEMA por meio de formulário específico disponível no site da SEMA.

**Art. 11.** Esta outorga poderá ser renovada mediante apresentação de requerimento à SEMA/MT, com antecedência mínima de 90 (noventa) dias do término de sua validade.

**Art. 12.** O uso dos recursos hídricos, objeto desta outorga, poderá estar sujeito à cobrança, nos termos dos art. 13 e 14 da Lei Estadual nº 6.945, de 05/11/1997.

**Art. 13.** O Outorgado se sujeita a fiscalização da SEMA/MT, por intermédio de seus agentes ou prepostos indicados, devendo franquear-lhes o acesso ao empreendimento e à documentação relativa à outorga emitida por meio desta Portaria.

**Art. 14.** Esta Portaria entra em vigor na data de sua publicação.

Cuiabá, 13 de agosto de 2013.

REGISTRADA,  
PUBLICADA,  
CUMPRASE.

**Ilsou Fernandes Sanches**  
Secretário Adjunto de Qualidade Ambiental  
SEMA/MT

**ANEXO**

Tabela 01: Ponto de captação no Reservatório – córrego sem denominação, afluente do rio Marape  
DATUM SAD69 – W: 56:09:55,70 – S: 13:26:04,40

Mês	JAN	FEV	MAR	ABR	MAI	JUN	JUL	AGO	SET	OUT	NOV	DEZ
Vazão (m³/s)	-	-	-	0,12513	0,12513	0,12513	0,12513	0,12513	0,12513	-	-	-
Tempo (h/dia)	-	-	-	7	13	12	13	15	11	-	-	-
Período (dias/mês)	-	-	-	15	20	22	24	24	18	-	-	-

Tabela 02: Ponto de captação direta no córrego sem denominação, afluente do rio Marape  
DATUM SAD69 – W: 56:09:17,70 – S: 13:25:25,70

Mês	JAN	FEV	MAR	ABR	MAI	JUN	JUL	AGO	SET	OUT	NOV	DEZ
Vazão (m³/s)	-	-	-	0,00873	0,00873	0,00873	0,00873	0,00873	0,00873	0,00873	-	-
Tempo (h/dia)	-	-	-	4	9	10	12	13	7	5	-	-
Período (dias/mês)	-	-	-	30	31	30	31	31	30	30	-	-

**PORTARIA Nº. 405 DE 13 DE AGOSTO DE 2013**

**Outorga a Tarcísio Pase o direito de uso dos Recursos Hídricos para captação de água no rio Von Den Steinen.**

O SECRETÁRIO ADJUNTO DE QUALIDADE AMBIENTAL DA SECRETARIA DE ESTADO DO MEIO AMBIENTE (SEMA/MT), no uso das atribuições legais que lhe confere a Portaria nº 110, de 26 de fevereiro de 2013; e,

Considerando os Termos da Lei Estadual nº 6.945 de 05 de novembro de 1997, que dispõe sobre a Política Estadual de Recursos Hídricos;

Considerando o Decreto nº 336, de 06 de junho de 2007, que regulamenta o regime de outorga de águas no Estado de Mato Grosso;

Considerando a Resolução CEHIDRO nº 27, de 09 de julho de 2009, que estabelece critérios para emissão de outorga superficial de rios de domínio do Estado de Mato Grosso;

Considerando a Instrução Normativa nº 02, de 02 de março de 2012, que dispõe sobre os procedimentos a serem adotados para os processos de outorga de uso de Recursos Hídricos de água de domínio do Estado de Mato Grosso;

Considerando a Portaria nº 280, de 03/07/2012 da SEMA, que adota o CNARH para o Estado de Mato Grosso, como pré-requisito para obtenção de outorga a partir de 1º de setembro de 2012;

Considerando a Instrução Normativa nº 005, de 03/07/2012 da SEMA, que dispõe sobre os procedimentos a serem adotados no CNARH;

Considerando o Parecer Técnico Nº 951/GO/CCRH/SURH/2013 de 08 de agosto de 2013, acostado às fls. 51 e 52 do processo SAD Nº 43109/2013.

**RESOLVE:**

**Art. 1º** Outorgar a Tarcísio Pase, inscrito no CPF nº 211.112.510-53, doravante denominado Outorgado, conforme processo SAD nº 43109/2013, o direito de uso dos recursos hídricos para captação de água no rio Von Den Steinen, com a finalidade de irrigação de 510,9 ha das culturas soja, milho e feijão pelo sistema de aspersão móvel com equipamentos do tipo pivô central, zona rural do Município Nova Biratana, na Unidade de Planejamento e Gerenciamento A-10 – Ronuro, Estado de Mato Grosso, com as seguintes características:

I- coordenada geográfica da captação 01 – Pivô 01(210,4 ha) pivô 02( 100,3 ha) pivô 03 (200,2 ha): 13°04'05,70" S de Latitude Sul e 54°47'54,40"W de Longitude Oeste, DATUM: SIRGAS2000; e vazão máxima de captação de 1.945,8 m³/h (0,5405 m³/s ou 540,50 L/s), totalizando um volume máximo anual de 3.733.990,2 m³, variando as horas e os dias, mensalmente, conforme Tabela n.º 01 em anexo;

II- o Outorgado deverá, nos sistemas de captação, instalar e manter em funcionamento equipamentos de medição para monitoramento contínuo das vazões captadas. Os equipamentos deverão estar instalados para a operação do sistema de irrigação;

III- o Outorgado deverá encaminhar anualmente a Coordenadoria de Controle de Recursos Hídricos da SEMA/MT o relatório das medições captadas mensalmente.

**Art. 2º** A outorga objeto desta Portaria, vigorará até 08 de agosto de 2019, podendo ser suspensa parcial

ou totalmente, em definitivo ou por prazo determinado, além de outras situações previstas na legislação pertinente, nos seguintes casos:

- I- descumprimento das condições estabelecidas no art. 1º desta Portaria;
- II- conflito com normas posteriores sobre prioridade de usos de recursos hídricos;
- III- incidência no art. 18 e incisos I e II do art. 12 do Decreto nº 336, de 06 de junho de 2007;
- IV- indeferimento ou cassação de licença ambiental.

**Parágrafo único.** Para minimizar os efeitos de secas, o uso outorgado poderá ser racionado, conforme previsto no art. 20 e seus parágrafos, do Decreto nº 336, de 06 de junho de 2007.

**Art. 3º** Conforme o Artigo 12 no parágrafo I e II do Decreto 336 de 06/06/2007, o Outorgado terá até 02 (dois) anos, para o início da implantação do empreendimento objeto da outorga; e até 06 (seis) anos, para conclusão da implantação do empreendimento projetado.

**Art. 4º** Esta outorga poderá ser revista, além de outras situações previstas na legislação pertinente:

- I- quando os estudos de planejamento regional de utilização dos recursos hídricos indicarem a necessidade de revisão das outorgas emitidas; e
- II- quando for necessária a adequação dos planos de recursos hídricos e a execução de ações para garantir a prioridade de uso dos recursos hídricos.

**Art. 5º** O Outorgado responderá civil, penal e administrativamente, por danos causados à vida, à saúde, ao meio ambiente e pelo uso inadequado que vier a fazer de presente outorga.

**Art. 6º** Esta Portaria não dispensa nem substitui a obtenção, pelo Outorgado, de certidões, alvarás ou licenças de qualquer natureza, exigidos pela legislação federal, estadual ou municipal.

**Art. 7º** O Outorgado deverá realizar e manter atualizada a Declaração de Uso no Cadastro Nacional de Usuários de Recursos Hídricos – CNARH (<http://cнарh.ana.gov.br>).

**Parágrafo único.** O Outorgado deverá encaminhar à Coordenadoria de Controle de Recursos Hídricos da SEMA/MT, juntamente com o primeiro relatório de monitoramento, o número do cadastro no CNARH.

**Art. 8º** Para retificação ou alteração das condições de uso de recursos hídricos ou de dados administrativos da outorga, o Outorgado deverá, primeiramente, retificar sua declaração no CNARH e, posteriormente, encaminhar solicitação à SEMA por meio de formulário específico disponível no site da SEMA.

**Art. 9º** Esta outorga poderá ser renovada mediante apresentação de requerimento à SEMA/MT, com antecedência mínima de 90 (noventa) dias do término de sua validade.

**Art. 10.** O uso dos recursos hídricos, objeto desta outorga, poderá estar sujeito à cobrança, nos termos dos art. 13 e 14 da Lei Estadual nº 6.945, de 05 de novembro de 1997.

**Art. 11.** O Outorgado se sujeita a fiscalização da SEMA/MT, por intermédio de seus agentes ou prepostos indicados, devendo franquear-lhes o acesso ao empreendimento e à documentação relativa à outorga emitida por meio desta Portaria.

**Art. 12.** Esta outorga não autoriza a instalação do empreendimento ou mesmo as obras necessárias para realizar as captações, sendo estes passíveis de licenciamento ambiental.

**Art. 13.** Esta Portaria entra em vigor na data de sua publicação.

Cuiabá, 13 de agosto de 2013.

REGISTRADA,  
PUBLICADA,  
CUMPRÁ-SE.

**Ison Fernandes Sanches**  
Secretário Adjunto de Qualidade Ambiental  
SEMA/MT

**ANEXO**

Tabela 01

Rio Von Den Steinen Cap. 01 – pivô 01 (210,4 ha) pivô 02 (100,3 ha) pivô 03 (200,2 ha)  
Coordenada Geográfica – Lat. 13°04'05,70" S e Long. 54°47'54,40" W – DATUM: SIRGAS2000

MÊS	JAN	FEV	MAR	ABR	MAI	JUN	JUL	AGO	SET	OUT	NOV	DEZ
Vazão (m³/s)	0,5405	0,5405	0,5405	0,5405	0,5405	0,5405	0,5405	0,5405	0,5405	0,5405	0,5405	0,5405
Tempo (h/dia)	19	19	19	19	19	19	19	19	19	19	19	19
Período (dias/mês)	7	7	7	7	9	14	12	13	5	6	7	7

**PORTARIA Nº. 406 DE 13 DE AGOSTO DE 2013.**

**Outorga a Terezinha Strapasson Fockink o direito de uso dos Recursos Hídricos para captação de água no córrego sem denominação, afluente do rio das Mortes.**

O SECRETÁRIO ADJUNTO DE QUALIDADE AMBIENTAL DA SECRETARIA DE ESTADO DO MEIO AMBIENTE (SEMA/MT), no uso das atribuições legais que lhe confere a Portaria nº 110, de 26 de fevereiro de 2013; e,

Considerando os Termos da Lei Estadual nº 6.945 de 05 de novembro de 1997, que dispõe sobre a Política Estadual de Recursos Hídricos;

Considerando o Decreto nº 336, de 06 de junho de 2007, que regulamenta o regime de outorga de águas no Estado de Mato Grosso;

Considerando a Resolução CEHIDRO nº 27, de 09 de julho de 2009, que estabelece critérios para emissão de outorga superficial de rios de domínio do Estado de Mato Grosso;

Considerando a Instrução Normativa nº 02, de 02 de março de 2012, que dispõe sobre os procedimentos a serem adotados para os processos de outorga de uso de Recursos Hídricos de água de domínio do Estado de Mato Grosso;

Considerando a Portaria nº 280, de 03/07/2012 da SEMA, que adota o CNARH para o Estado de Mato Grosso, como pré-requisito para obtenção de outorga a partir de 1º de setembro de 2012;

Considerando a Instrução Normativa nº 005, de 03/07/2012 da SEMA, que dispõe sobre os procedimentos a serem adotados no CNARH;

Considerando o Parecer Técnico Nº 941/GO/CCRH/SURH/2013 de 30 de julho de 2013, acostado às fls. 49 e 50 do processo SAD Nº 383614/2012.

**RESOLVE:**

**Art. 1º** Outorgar a Terezinha Strapasson Fockink, inscrita no CPF: 406.715.770-34, doravante denominada Outorgada, conforme processo SAD nº 383614/2012, o direito de uso dos recursos hídricos para captação de água no córrego sem denominação que deságua no rio das Mortes, com a finalidade de irrigação de 120,00 ha das culturas de arroz, soja, milho, algodão e feijão pelo sistema de aspersão móvel com equipamentos do tipo pivô central, zona rural do Município de Primavera do Leste - MT, na Unidade de Planejamento e Gerenciamento TA-4 – Alto Rio das Mortes, Estado de Mato Grosso, com as seguintes características:

I- coordenada geográfica da captação: 15°19'28,06" de Latitude Sul e 54°24'47,86" de Longitude Oeste, DATUM SAD 69; e vazão máxima de captação de 380,00 m³/h (0,1055 m³/s ou 105,5 L/s), totalizando um volume máximo anual de 1.061.715,73 m³, variando as horas e os dias, mensalmente, conforme Tabela nº 01 em anexo;

II- a Outorgada deverá, no sistema de captação, instalar e manter em funcionamento equipamento de medição para monitoramento contínuo das vazões captadas. O equipamento deverá estar instalado para a operação do sistema de irrigação;

III- a Outorgada deverá encaminhar anualmente a Coordenadoria de Controle de Recursos Hídricos da SEMA/MT o relatório das medições captadas mensalmente.

**Art. 2º** A outorga objeto desta Portaria, vigorará até 29 de julho de 2018, podendo ser suspensa parcial ou totalmente, em definitivo ou por prazo determinado, além de outras situações previstas na legislação pertinente, nos seguintes casos:

- I- descumprimento das condições estabelecidas no art. 1º desta Portaria;
- II- conflito com normas posteriores sobre prioridade de usos de recursos hídricos;
- III- incidência no art. 18 e incisos I e II do art. 12 do Decreto nº 336, de 06 de junho de 2007;
- IV- indeferimento ou cassação de licença ambiental.

**Parágrafo único.** Para minimizar os efeitos de secas, o uso outorgado poderá ser racionado, conforme previsto no art. 20 e seus parágrafos, do Decreto nº 336, de 06 de junho de 2007.

**Art. 3º** Esta outorga poderá ser revista, além de outras situações previstas na legislação pertinente:

- I- quando os estudos de planejamento regional de utilização dos recursos hídricos indicarem a necessidade de revisão das outorgas emitidas; e
- II- quando for necessária a adequação dos planos de recursos hídricos e a execução de ações para garantir a prioridade de uso dos recursos hídricos.

**Art. 4º** A Outorgada responderá civil, penal e administrativamente, por danos causados à vida, à saúde, ao meio ambiente e pelo uso inadequado que vier a fazer de presente outorga.

**Art. 5º** Esta Portaria não dispensa nem substitui a obtenção, pela Outorgada, de certidões, alvarás ou licenças de qualquer natureza, exigidos pela legislação federal, estadual ou municipal.

**Art. 6º** A Outorgada deverá realizar e manter atualizada a Declaração de Uso no Cadastro Nacional de Usuários de Recursos Hídricos – CNARH (<http://cнарh.ana.gov.br>).

**Parágrafo único.** A Outorgada deverá encaminhar à Coordenadoria de Controle de Recursos Hídricos da SEMA/MT, juntamente com o primeiro relatório de monitoramento, o número do cadastro no CNARH.

**Art. 7º** Para retificação ou alteração das condições de uso de recursos hídricos ou de dados administrativos da outorga, a Outorgada deverá, primeiramente, retificar sua declaração no CNARH e, posteriormente, encaminhar solicitação à SEMA por meio de formulário específico disponível no site da SEMA.

**Art. 8º** Esta outorga poderá ser renovada mediante apresentação de requerimento à SEMA/MT, com antecedência mínima de 90 (noventa) dias do término de sua validade.

**Art. 9.** O uso dos recursos hídricos, objeto desta outorga, poderá estar sujeito à cobrança, nos termos dos art. 13 e 14 da Lei Estadual nº 6.945, de 05 de novembro de 1997.

**Art. 10.** A Outorgada se sujeita a fiscalização da SEMA/MT, por intermédio de seus agentes ou prepostos indicados, devendo franquear-lhes o acesso ao empreendimento e à documentação relativa à outorga emitida por meio desta Portaria.

**Art. 11.** Esta outorga não autoriza a instalação do empreendimento ou mesmo as obras necessárias para realizar as captações, sendo estes passíveis de licenciamento ambiental.

**Art. 12.** Esta Portaria entra em vigor na data de sua publicação.

Cuiabá, 13 de agosto de 2013.

REGISTRADA,  
PUBLICADA,  
CUMPRÁ-SE.

**Ison Fernandes Sanches**  
Secretário Adjunto de Qualidade Ambiental  
SEMA/MT

**ANEXO**

Tabela 01 – córrego sem denominação, afluente do rio das Mortes  
Coordenadas Geográficas – Lat. 15°19'28,06" S e Long. 54°24'47,86" W – DATUM SAD 69

MÊS	JAN	FEV	MAR	ABR	MAI	JUN	JUL	AGO	SET	OUT	NOV	DEZ
Vazão (m³/s)	0,1055	0,1055	0,1055	0,1055	0,1055	0,1055	0,1055	0,1055	0,1055	0,1055	0,1055	0,1055
Tempo (h/dia)	12	12	12	16	15	12	14	17	14	12	12	12
Período (dias/mês)	4	4	4	14	25	25	30	31	30	20	8	4

**PORTARIA Nº. 407 DE 14 DE AGOSTO DE 2013.**

**Outorga a Vergílio Dalsoquio, o direito de uso de Recursos Hídricos para captação superficial e diluição de efluentes no córrego Sem Denominação afluente do Rio Teles Pires.**

O SECRETÁRIO ADJUNTO DE QUALIDADE AMBIENTAL DA SECRETARIA DE ESTADO DO MEIO AMBIENTE (SEMA/MT), no uso das atribuições legais que lhe confere a Portaria nº 110, de 26 de fevereiro de 2013; e,

Considerando os Termos da Lei Estadual 6.945, de 05 de novembro de 1997, que dispõe sobre a Política Estadual de Recursos Hídricos;

Considerando o Decreto 336, de 06 de junho de 2007, que regulamenta o regime de outorga de águas no Estado de Mato Grosso;

Considerando a Resolução CEHIDRO nº 27, de 09 de julho de 2009, que estabelece critérios para emissão de outorga superficial de rios de domínio do Estado de Mato Grosso;

Considerando a Resolução CEHIDRO nº 29, 24 de setembro de 2009, que estabelece critérios para emissão de outorga para diluição de efluentes em rios de domínio do Estado de Mato Grosso;

Considerando a Instrução Normativa n.º 002, de 02 de março de 2012, que dispõe sobre os procedimentos a serem adotados para os processos de outorga de uso de Recursos Hídricos de águas de domínio do Estado de Mato Grosso;

Considerando a Portaria nº 280, de 03/07/2012 da SEMA, que adota o CNARH para o Estado de Mato Grosso, como pré-requisito para obtenção de outorga a partir de 1º de setembro de 2012;

Considerando a Instrução Normativa nº 005, de 03/07/2012 da SEMA, que dispõe sobre os procedimentos a serem adotados no CNARH;

Considerando o Parecer Técnico Nº 939/GO/CCRH/SURH/2013 de 29 de julho de 2013, acostado às fls. 76 e 78 do processo SAD Nº 30309/2013.

**RESOLVE:**

**Art. 1º** Outorgar a Vergílio Dalsoquio, inscrito no CPF nº 003.803.311-95, doravante denominado Outorgado, conforme processo SAD nº 30309/2013, o direito de uso dos recursos hídricos para captação de água superficial e diluição de efluentes no córrego Sem Denominação afluente do Rio Teles Pires, na Unidade de Planejamento e Gerenciamento – UPG A-11 -Alto Teles Pires, com a finalidade de piscicultura, sendo 05 tanques escavados no solo (viveiros), com uma área de 4,22 ha, no município de Sorriso, Estado de Mato Grosso, com as seguintes características:

I- coordenadas geográficas do ponto de captação (SIRGAS2000 – Corrigido): 12º 40' 13,70" S e Long. 55º 45' 34,20" W; no Córrego Sem Denominação, com vazão máxima para captação de 50,40 m³/h (0,014 m³/s ou 14,0 l/s), variando as horas e os dias, mensalmente, conforme consta na Tabela 1 do Anexo;

II- coordenadas Geográficas do Ponto de Lançamento (SIRGAS2000 – Corrigido): Lat. 12º 40' 35,00" S e Long. 55º 45' 58,80" W, com uma vazão máxima de lançamento de 25,2 m³/h (0,01221 m³/s ou 12,21 l/s), durante 24 horas por dia e todos os dias do ano, e concentração máxima de Matéria Orgânica DBO5,20º de 10,50 mgO2/L, vazão de diluição de 0,01679 m³/s, carga orgânica máxima de 11,07 Kg de DBO/dia e vazão indisponível de 0,029 m³/s.

**Art. 2º** A outorga objeto desta Portaria, vigorará até 29 de julho de 2018, podendo ser suspensa parcial ou totalmente, em definitivo ou por prazo determinado, além de outras situações previstas na legislação pertinente, nos seguintes casos:

- I- descumprimento das condições estabelecidas no art. 1º;
- II- conflito com normas posteriores sobre prioridade de usos de recursos hídricos;
- III- incidência no art. 18 e incisos I e II do art. 12 do Decreto nº 336, de 06 de junho de 2007;
- IV- indeferimento ou cassação de licença ambiental.

**Parágrafo único.** Para minimizar os efeitos de secas, o uso outorgado poderá ser racionado, conforme previsto no art. 20 e seus parágrafos, do Decreto nº 336, de 06 de junho de 2007.

**Art. 3º** Esta outorga poderá ser revista, além de outras situações previstas na legislação pertinente:

- I- quando os estudos de planejamento regional de utilização dos recursos hídricos indicarem a necessidade de revisão das outorgas emitidas; e
- II- quando for necessária a adequação dos planos de recursos hídricos e a execução de ações para garantir a prioridade de uso dos recursos hídricos.

**Art. 4º** O Outorgado responderá civil, penal e administrativamente, por danos causados à vida, à saúde, ao meio ambiente e pelo uso inadequado que vier a fazer da presente outorga.

**Art. 5º** Quanto à diluição de efluentes, o Outorgado deverá respeitar os padrões de qualidade da água dispostos na Resolução CONAMA Nº 357 de 17 de março de 2005 e as exigências estabelecidas pelo licenciamento ambiental;

**Art. 6º** Esta Outorga não autoriza a instalação do empreendimento ou mesmo as obras necessárias para realizar a(s) atividade(s), sendo estes passíveis de licenciamento ambiental.

**Art. 7º** Esta Portaria não dispensa nem substitui a obtenção, pelo Outorgado, de certidões, alvarás ou licenças de qualquer natureza, exigidos pela legislação federal, estadual ou municipal.

**Art. 8º** O Outorgado deverá realizar e manter atualizada a Declaração de Uso no Cadastro Nacional de Usuários de Recursos Hídricos – CNARH (<http://cnarh.ana.gov.br>).

**Art. 9** Para retificação ou alteração das condições de uso de recursos hídricos ou de dados administrativos da outorga, o Outorgado deverá, primeiramente, retificar sua declaração no CNARH e, posteriormente, encaminhar solicitação à SEMA por meio de formulário específico disponível no site da SEMA.

**Art. 10.** Esta outorga poderá ser renovada mediante apresentação de requerimento à SEMA/MT, com antecedência mínima de 90 (noventa) dias do término de sua validade.

**Art. 11.** O uso dos recursos hídricos, objeto desta outorga, poderá estar sujeito à cobrança, nos termos dos art. 13 e 14 da Lei Estadual nº 6.945, de 05/11/1997.

**Art. 12.** O Outorgado se sujeita a fiscalização da SEMA/MT, por intermédio de seus agentes ou prepostos indicados, devendo franquear-lhes o acesso ao empreendimento e à documentação relativa à outorga emitida por meio desta Portaria.

**Art. 13.** Esta Portaria entra em vigor na data de sua publicação.

Cuiabá, 29 de julho de 2013.

REGISTRADA,  
PUBLICADA,  
CUMPRÁ-SE.

**Ison Fernandes Sanches**  
Secretário Adjunto de Qualidade Ambiental  
SEMA/MT

**ANEXO**

Tabela 1 – Coordenada Geográfica da Captação – córrego Sem Denominação  
DATUM SIRGAS2000 – W: 55:45:34,2 – S: 12:40:13,7

Mês	JAN	FEV	MAR	ABR	MAI	JUN	JUL	AGO	SET	OUT	NOV	DEZ
Vazão (m³/s)	0,014	0,014	0,014	0,014	0,014	0,014	0,014	0,014	0,014	0,014	0,014	0,014
Tempo (h/dia)	24	24	24	24	24	24	24	24	24	24	24	24
Período (dias/mês)	31	28	31	30	31	30	31	31	30	31	30	31

**PORTARIA Nº. 402 DE 13 DE AGOSTO DE 2013**

**Outorga a Joel Artemio Gazola o direito de uso dos Recursos Hídricos para captação de água no ribeirão Grande.**

O SECRETÁRIO ADJUNTO DE QUALIDADE AMBIENTAL DA SECRETARIA DE ESTADO DO MEIO AMBIENTE (SEMA/MT), no uso das atribuições legais que lhe confere a Portaria nº 110, de 26 de fevereiro de 2013; e,

Considerando os Termos da Lei Estadual nº 6.945 de 05 de novembro de 1997, que dispõe sobre a Política Estadual de Recursos Hídricos;

Considerando o Decreto nº 336, de 06 de junho de 2007, que regulamenta o regime de outorga de águas no Estado de Mato Grosso;

Considerando a Resolução CEHIDRO nº 27, de 09 de julho de 2009, que estabelece critérios para emissão de outorga superficial de rios de domínio do Estado de Mato Grosso;

Considerando a Instrução Normativa nº 02, de 02 de março de 2012, que dispõe sobre os procedimentos a serem adotados para os processos de outorga de uso de Recursos Hídricos de água de domínio do Estado de Mato Grosso;

Considerando a Portaria nº 280, de 03/07/2012 da SEMA, que adota o CNARH para o Estado de Mato Grosso, como pré-requisito para obtenção de outorga a partir de 1º de setembro de 2012;

Considerando a Instrução Normativa nº 005, de 03/07/2012 da SEMA, que dispõe sobre os procedimentos a serem adotados no CNARH;

Considerando o Parecer Técnico Nº 942/GO/CCRH/SURH/2013 de 30 de julho de 2013, acostado às fls. 48 e 49 do processo SAD Nº 656984/2012.

**RESOLVE:**

**Art. 1º** Outorgar a Joel Artemio Gazola, inscrito no CPF nº 823.919.201-72, doravante denominada Outorgado, conforme processo SAD nº 656984/2012, o direito de uso dos recursos hídricos para captação de água no ribeirão Grande, com a finalidade de irrigação de 166,18 ha das culturas de soja, milho e feijão pelo sistema de aspersão móvel com equipamentos do tipo pivô central, zona rural do Município de Nova Ubiratã, na Unidade de Planejamento e Gerenciamento A-10 – Ronuro, Estado de Mato Grosso, com as seguintes características:

I- coordenada geográfica da captação: 13º26'57,71" de Latitude Sul e 55º05'01,86" de Longitude Oeste, DATUM SIRGAS 2000; e vazão máxima de captação de 494,0 m³/h (0,13722 m³/s ou 137,22 L/s), totalizando um volume máximo anual de 1.067.040,00 m³, variando as horas e os dias, mensalmente, conforme Tabela nº 01 em anexo;

II- o Outorgado deverá, no sistema de captação, instalar e manter em funcionamento equipamento de medição para monitoramento contínuo das vazões captadas. O equipamento deverá estar instalado para a operação do sistema de irrigação;

III- o Outorgado deverá encaminhar anualmente a Coordenadoria de Controle de Recursos Hídricos da SEMA/MT o relatório das medições captadas mensalmente.

**Art. 2º** A outorga objeto desta Portaria, vigorará até 30 de julho de 2016, podendo ser suspensa parcial ou totalmente, em definitivo ou por prazo determinado, além de outras situações previstas na legislação pertinente, nos seguintes casos:

- I- descumprimento das condições estabelecidas no art. 1º desta Portaria;
- II- conflito com normas posteriores sobre prioridade de usos de recursos hídricos;
- III- incidência no art. 18 e incisos I e II do art. 12 do Decreto nº 336, de 06 de junho de 2007;
- IV- indeferimento ou cassação de licença ambiental.

**Parágrafo único.** Para minimizar os efeitos de secas, o uso outorgado poderá ser racionado, conforme previsto no art. 20 e seus parágrafos, do Decreto nº 336, de 06 de junho de 2007.

**Art. 3º** Esta outorga poderá ser revista, além de outras situações previstas na legislação pertinente:

- I- quando os estudos de planejamento regional de utilização dos recursos hídricos indicarem a necessidade de revisão das outorgas emitidas; e

II- quando for necessária a adequação dos planos de recursos hídricos e a execução de ações para garantir a prioridade de uso dos recursos hídricos.

**Art. 4º** O Outorgado responderá civil, penal e administrativamente, por danos causados à vida, à saúde, ao meio ambiente e pelo uso inadequado que vier a fazer de presente outorga.

**Art. 5º** Esta Portaria não dispensa nem substitui a obtenção, pelo Outorgado, de certidões, alvarás ou licenças de qualquer natureza, exigidos pela legislação federal, estadual ou municipal.

**Art. 6º** O Outorgado deverá manter atualizada a Declaração de Uso no Cadastro Nacional de Usuários de Recursos Hídricos – CNARH (<http://cnarh.ana.gov.br>).

**Art. 7º** Para retificação ou alteração das condições de uso de recursos hídricos ou de dados administrativos da outorga, o Outorgado deverá, primeiramente, retificar sua declaração no CNARH e, posteriormente, encaminhar solicitação à SEMA por meio de formulário específico disponível no site da SEMA.

**Art. 8º** Esta outorga poderá ser renovada mediante apresentação de requerimento à SEMA/MT, com antecedência mínima de 90 (noventa) dias do término de sua validade.

**Art. 9º** O uso dos recursos hídricos, objeto desta outorga, poderá estar sujeito à cobrança, nos termos dos art. 13 e 14 da Lei Estadual nº 6.945, de 05 de novembro de 1997.

**Art. 10.** O Outorgado se sujeita a fiscalização da SEMA/MT, por intermédio de seus agentes ou prepostos indicados, devendo franquear-lhes o acesso ao empreendimento e à documentação relativa à outorga emitida por meio desta Portaria.

**Art. 11.** Esta outorga não autoriza a instalação do empreendimento ou mesmo as obras necessárias para realizar as captações, sendo estes passíveis de licenciamento ambiental.

**Art. 12.** Esta Portaria entra em vigor na data de sua publicação.

Cuiabá, 13 de agosto de 2013.

REGISTRADA,  
PUBLICADA,  
CUMPRADA-SE.

**Ison Fernandes Sanches**  
Secretário Adjunto de Qualidade Ambiental  
SEMA/MT

**ANEXO**

Tabela 01 – ribeirão Grande  
Coordenadas Geográficas – Lat. 13°26'57,71" S e Long. 55°05'01,86" W DATUM SIRGAS2000

MÊS	JAN	FEV	MAR	ABR	MAI	JUN	JUL	AGO	SET	OUT	NOV	DEZ
Vazão (m³/s)	0,1372	0,1372	0,1372	0,1372	0,1372	0,1372	0,1372	0,1372	0,1372	0,1372	0,1372	0,1372
Tempo (h/dia)	18	18	18	18	18	18	18	18	18	18	18	18
Período (dias/mês)	7	7	7	7	12	18	16	18	6	8	7	7

**PORTARIA Nº. 401 DE 13 DE AGOSTO DE 2013**

**Outorga a Argino Bedin o direito de uso dos Recursos Hídricos para captação de água no córrego Poranga.**

O SECRETÁRIO ADJUNTO DE QUALIDADE AMBIENTAL DA SECRETARIA DE ESTADO DO MEIO AMBIENTE (SEMA/MT), no uso das atribuições legais que lhe confere a Portaria nº 110, de 26 de fevereiro de 2013; e,

Considerando os Termos da Lei Estadual nº 6.945 de 05 de novembro de 1997, que dispõe sobre a Política Estadual de Recursos Hídricos;

Considerando o Decreto nº 336, de 06 de junho de 2007, que regulamenta o regime de outorga de águas no Estado de Mato Grosso;

Considerando a Resolução CEHIDRO nº 27, de 09 de julho de 2009, que estabelece critérios para emissão de outorga superficial de rios de domínio do Estado de Mato Grosso;

Considerando a Instrução Normativa nº 02, de 02 de março de 2012, que dispõe sobre os procedimentos a serem adotados para os processos de outorga de uso de Recursos Hídricos de água de domínio do Estado de Mato Grosso;

Considerando a Portaria nº 280, de 03/07/2012 da SEMA, que adota o CNARH para o Estado de Mato Grosso, como pré-requisito para obtenção de outorga a partir de 1º de setembro de 2012;

Considerando a Instrução Normativa nº 005, de 03/07/2012 da SEMA, que dispõe sobre os procedimentos a serem adotados no CNARH;

Considerando o Parecer Técnico Nº 948/GO/CCRH/SURH/2013 de 06 de agosto de 2013, acostado às fls. 55 e 56 do processo SAD Nº 668901/2012.

**RESOLVE:**

**Art. 1º** Outorgar a Argino Bedin, inscrito no CPF nº 146.072.719-34, doravante denominado Outorgado, conforme processo SAD nº 668901/2012, o direito de uso dos recursos hídricos para captação de água no córrego Poranga, com a finalidade de irrigação de 116,94 ha das culturas de soja, milho e feijão pelo sistema de aspersão móvel com equipamento do tipo pivô central, zona rural do Município de Sorriso, na Unidade de Planejamento e Gerenciamento A-11 – Alto Teles Pires, Estado de Mato Grosso, com as seguintes características:

I- coordenada geográfica da captação – Pivô 01 (116,94 ha): 12°26'39,71" de Latitude Sul e 55°41'48,37" de Longitude Oeste, DATUM: SIRGAS2000; e vazão máxima de captação de 445,5 m³/h (0,1237 m³/s ou 123,75 L/s), totalizando um volume máximo anual de 704.781,0 m³, variando as horas e os dias, mensalmente, conforme Tabela nº 01 em anexo;

II- O Outorgado deverá, nos sistemas de captação, instalar e manter em funcionamento equipamentos de medição para monitoramento contínuo das vazões captadas. Os equipamentos deverão estar instalados para a operação do sistema de irrigação;

III- O Outorgado deverá encaminhar anualmente a Coordenadoria de Controle de Recursos Hídricos da SEMA/MT o relatório das medições captadas mensalmente.

**Art. 2º** A outorga objeto desta Portaria, vigorará até 06 de agosto de 2019, podendo ser suspensa parcial ou totalmente, em definitivo ou por prazo determinado, além de outras situações previstas na legislação pertinente, nos seguintes casos:

I- descumprimento das condições estabelecidas no art. 1º desta Portaria;

II- conflito com normas posteriores sobre prioridade de usos de recursos hídricos;

III- incidência no art. 18 e incisos I e II do art. 12 do Decreto nº 336, de 06 de junho de 2007;

IV- indeferimento ou cassação de licença ambiental.

**Parágrafo único.** Para minimizar os efeitos de secas, o uso outorgado poderá ser racionado, conforme previsto no art. 20 e seus parágrafos, do Decreto nº 336, de 06 de junho de 2007.

**Art. 3º** Conforme o Artigo 12 no parágrafo I e II do Decreto 336 de 06/06/2007, o Outorgado terá até 02 (dois) anos, para o início da implantação do empreendimento objeto da outorga; e até 06 (seis) anos, para conclusão da implantação do empreendimento projetado;

**Art. 4º** Esta outorga poderá ser revista, além de outras situações previstas na legislação pertinente:

I- quando os estudos de planejamento regional de utilização dos recursos hídricos indicarem a necessidade de revisão das outorgas emitidas; e

II- quando for necessária a adequação dos planos de recursos hídricos e a execução de ações para garantir a prioridade de uso dos recursos hídricos.

**Art. 5º** O Outorgado responderá civil, penal e administrativamente, por danos causados à vida, à saúde, ao meio ambiente e pelo uso inadequado que vier a fazer de presente outorga.

**Art. 6º** Esta Portaria não dispensa nem substitui a obtenção, pelo Outorgado, de certidões, alvarás ou licenças de qualquer natureza, exigidos pela legislação federal, estadual ou municipal.

**Art. 7º** O Outorgado deverá realizar e manter atualizada a Declaração de Uso no Cadastro Nacional de Usuários de Recursos Hídricos – CNARH (<http://cnarh.ana.gov.br>).

**Parágrafo único.** O Outorgado deverá encaminhar à Coordenadoria de Controle de Recursos Hídricos da SEMA/MT, juntamente com o primeiro relatório de monitoramento, o número do cadastro no CNARH.

**Art. 8º** Para retificação ou alteração das condições de uso de recursos hídricos ou de dados administrativos da outorga, o Outorgado deverá, primeiramente, retificar sua declaração no CNARH e, posteriormente, encaminhar solicitação à SEMA por meio de formulário específico disponível no site da SEMA.

**Art. 9º** Esta outorga poderá ser renovada mediante apresentação de requerimento à SEMA/MT, com antecedência mínima de 90 (noventa) dias do término de sua validade.

**Art. 10.** O uso dos recursos hídricos, objeto desta outorga, poderá estar sujeito à cobrança, nos termos dos art. 13 e 14 da Lei Estadual nº 6.945, de 05 de novembro de 1997.

**Art. 11.** O Outorgado se sujeita a fiscalização da SEMA/MT, por intermédio de seus agentes ou prepostos indicados, devendo franquear-lhes o acesso ao empreendimento e à documentação relativa à outorga emitida por meio desta Portaria.

**Art. 12.** Esta outorga não autoriza a instalação do empreendimento ou mesmo as obras necessárias para realizar as captações, sendo estes passíveis de licenciamento ambiental.

**Art. 13.** Esta Portaria entra em vigor na data de sua publicação.

Cuiabá, 13 de agosto de 2013.

REGISTRADA,  
PUBLICADA,  
CUMPRADA-SE.

**Ison Fernandes Sanches**  
Secretário Adjunto de Qualidade Ambiental  
SEMA/MT

**ANEXO**

Tabela 01 – córrego Poranga  
Coordenada Geográfica – Lat. 12°26'39,71" S e Long. 55°41'48,37" W – DATUM: SIRGAS2000

MÊS	JAN	FEV	MAR	ABR	MAI	JUN	JUL	AGO	SET	OUT	NOV	DEZ
Vazão (m³/s)	0,1237	0,1237	0,1237	0,1237	0,1237	0,1237	0,1237	0,1237	0,1237	0,1237	0,1237	0,1237
Tempo (h/dia)	14	14	14	14	14	14	14	14	14	14	14	14
Período (dias/mês)	7	7	7	7	11	18	16	18	5	9	1	7

**PORTARIA Nº. 400 DE 13 DE AGOSTO DE 2013.**

**Revoga a Portaria nº 61/2011 de Serviço Autônomo de Água e Esgoto - SAMAE para captação superficial no Rio Ararã.**

O SECRETÁRIO ADJUNTO DE QUALIDADE AMBIENTAL DA SECRETARIA DE ESTADO DO MEIO AMBIENTE (SEMA/MT), no uso das atribuições legais que lhe confere a Portaria nº 110, de 26 de fevereiro de 2013; e,

Considerando os Termos da Lei Estadual nº 6.945 de 05 de novembro de 1997, que dispõe sobre a Política Estadual de Recursos Hídricos;

Considerando o Decreto nº 336, de 06 de junho de 2007, que regulamenta o regime de outorga de águas no Estado de Mato Grosso;

Considerando a Resolução CEHIDRO nº 27, de 09 de julho de 2009, que estabelece critérios para emissão de outorga superficial de rios de domínio do Estado de Mato Grosso;

Considerando a Instrução Normativa nº 02, de 02 de março de 2012, que dispõe sobre os procedimentos a serem adotados para os processos de outorga de uso de Recursos Hídricos de água de domínio do Estado de Mato Grosso;

Considerando a Portaria nº 280, de 03/07/2012 da SEMA, que adota o CNARH para o Estado de Mato Grosso, como pré-requisito para obtenção de outorga a partir de 1º de setembro de 2012;

Considerando a Instrução Normativa nº 005, de 03/07/2012 da SEMA, que dispõe sobre os procedimentos a serem adotados no CNARH;

Considerando a Comunicação de Desistência de 22 de junho de 2013, acostado à fl. 171 do processo SAD Nº 722922/2010.

**RESOLVE:**

**Art. 1º** Revogar na íntegra a Portaria nº 61/2011 por desistência de Serviço Autônomo de Água e Esgoto – SAMAE, inscrita no CNPJ 06.068.089/0001-04, para captação superficial no Rio Ararã, coordenadas geográficas 14º 35' 40,80" de Latitude Sul e 57º 27' 53,53" município de Tangará da Serra, Estado de Mato Grosso.

**Art. 2º** Esta Portaria entra em vigor na data de sua publicação.

Cuiabá, 13 de agosto de 2013.

REGISTRADA,  
PUBLICADA,  
CUMPRÁ-SE.

Ison Fernandes Sanches  
Secretário Adjunto de Qualidade Ambiental  
SEMA/MT

## SETPU

### SECRETARIA DE ESTADO DE TRANSPORTE E PAVIMENTAÇÃO URBANA

SECRETARIA DE ESTADO DE TRANSPORTE E PAVIMENTAÇÃO URBANA  
SECRETARIA EXECUTIVA DO NÚCLEO, TRÂNSITO, TRANSPORTE E CIDADES  
**CONCORRÊNCIA PÚBLICA Nº 035/2013.**

**AVISO DE ERRATA.**

A Secretaria de Estado de Transporte e Pavimentação Urbana, através da Assessoria Técnica de Licitação, torna público, para conhecimento dos interessados que, na Concorrência Pública nº 035/2013, houve a seguinte alteração na Publicação do dia 14 de agosto de 2013:

**ONDE SE LÊ:**

RIVOLI S.P.A – RÍVOLI DO BRASIL S.P.A

**LEIA-SE:**

RIVOLI DO BRASIL S.P.A

Permanecem inalteradas as demais condições na Publicação.

**Cuiabá, 15 de agosto de 2013.**

Antônia Luiza Ribeiro Pereira

Substituto do Assessor Técnico de Licitações

**VISTO:**

Cinésio Nunes de Oliveira

Secretário de Estado de Transporte e Pavimentação Urbana

GOVERNO DO ESTADO DE MATO GROSSO

SECRETARIA DE ESTADO DE TRANSPORTE E PAVIMENTAÇÃO URBANA

SECRETARIA EXECUTIVA DO NÚCLEO, TRÂNSITO, TRANSPORTE E CIDADES.

**TOMADA DE PREÇOS Nº 051/2013.**

**RESULTADO**

A Secretaria de Estado de Transporte e Pavimentação Urbana, através da Assessoria Técnica de Licitação, torna público que, sagrou-se vencedora a empresa: **JR EMPREENDIMENTOS LTDA-ME.**

**Cuiabá, 15 de agosto de 2013**

Antônia Luiza Ribeiro Pereira

Substituta do Assessor Técnico de Licitação

**VISTO:**

Cinésio Nunes de Oliveira

Secretário de Estado de Transporte e Pavimentação Urbana

SECRETARIA DE ESTADO DE TRANSPORTE E PAVIMENTAÇÃO URBANA

SECRETARIA EXECUTIVA DO NÚCLEO, TRÂNSITO, TRANSPORTE E CIDADES

**CONCORRÊNCIA PÚBLICA Nº 028/2013.**

**AVISO DE RETIFICAÇÃO DE HABILITAÇÃO**

A Secretaria de Estado de Transporte e Pavimentação Urbana, através da Assessoria Técnica de Licitação, comunica aos interessados que, tendo em vista que a publicação do dia 14 de agosto de 2013, a Comissão de Licitação, após revisão da documentação, constatou-se que as empresas **TERRAPLENAGEM CENTRO OESTE LTDA-EPP** e **TERRAVAN CONSTRUÇÕES LTDA-EPP**, ficaram consideradas **INABILITADAS**.

Pelo resultado, a Comissão de Licitação abre prazo recursal de 05 (cinco) dias úteis de acordo com a Lei de Licitações nº 8.666/93.

**Cuiabá, 15 de agosto de 2013.**

Antônia Luiza Ribeiro Pereira

Substituta do Assessor Técnico de Licitações

**VISTO:**

Cinésio Nunes de Oliveira

Secretário de Estado de Transporte e Pavimentação Urbana

**Extrato do Instrumento Contratual nº 244/2013/00/00 – SETPU**

**Processo nº 354648/2013 –SETPU**

**Modalidade: Carta Convite nº 121/2013**

**Objeto do Contrato:** Elaboração de Estudos de Viabilidade Técnica, Econômica e Ambiental, visando a transferência da Rodovia MT 407 (Rodovia dos Imigrantes), Trecho: Entº BR 070/163/364 (BR 364 Km 402,4 em Cuiabá) – Entr BR 070/163/364 (BR 364 Km 434,6) (Trevo do Lagarto em Várzea Grande), para a União atendendo o art, 2º do Decreto nº 5.621/2005

**Prazo: 30 (trinta) dias consecutivos**

**Valor: R\$ 145.000,00(cento e quarenta e cinco mil reais) .**

**Dotação: 25101.0001.26.782.338.1291.0600.449000000.131.6.1, NE nº 25101.0001.13.001695-1.**

**PARTES: AGRITOP – TOPOGRAFIA GEODÉSIA E PROJETOS LTDA e a SECRETARIA DE ESTADO DE TRANSPORTE E PAVIMENTAÇÃO URBANA**

**Extrato do Instrumento Contratual nº 230/2013/00/00 – SETPU**

**Processo nº 151989/2013 –SETPU**

**Modalidade: Carta Convite nº 115/2013**

**Objeto do Contrato:** Execução de Serviços de Pavimentação Asfáltica na Avenida Projetada, no acesso ao Parque

**Bernardo Berneck, com um total de 1.400,00 M², no Município de Várzea Grande-MT**

**Prazo: 60 (sessenta) dias consecutivos**

**Valor: R\$ 149.294,87 (cento e quarenta e nove mil, duzentos e noventa e quatro reais e oitenta e sete centavos) .**

**Dotação: 25101.0001.26.451.338.1819.0600.449000000.131.6.1, NE nº 25101.0001.13.001691-9.**

**PARTES: BRAULIO ALVARENGA NAYA - ME e a SECRETARIA DE ESTADO DE TRANSPORTE E PAVIMENTAÇÃO URBANA**

**Extrato do Termo Aditivo nº 130/2013/01/01-SETPU**

**Processo nº 412601/2013 –SETPU.**

**Objeto do Contrato:** Execução dos Serviços de Pavimentação Asfáltica e Drenagem de Águas Pluviais na Rua

**Paraíba (Divisa da Rua das Rosas entroncamento com MT 248, sentido ao Município de Jauru – extensão de**

**1.594,97 m²), Rua Alagoas (Divisa com a Rua Serpige – extensão de 219.84 m²) e Rua Serpige (Divisa da Rua Gua-**

**nabara com a Rua Rio Grande do Sul – extensão de 3.165,39 m²), com extensão total de 4.980,20 m², no Município**

**de Figueirópolis D' Oeste-MT.**

**Objeto do Termo:** Suprimir ao Instrumento Contratual nº 130/2013/00/00 - SETPU, e o

**valor : 541.129,50(quinhetos e quarenta e um mil, cento e vinte e nove reais e cinquenta centavos)**

**Partes: CONSTRUMANA CONSTRUÇÕES LTDA e a SECRETARIA DE ESTADO DAS CIDADES.**

**Extrato do Instrumento Contratual nº 239/2013/00/00 – SETPU**

**Processo nº 86486/2013-SETPU**

**Modalidade: Concorrência Pública nº 012/2013**

**Objeto do Contrato:** Execução de Obras e Serviços de Implantação e Pavimentação de Rodovia, na Rodovia MT-

**313, Trecho: Divisa MT/RO – Rondolândia – Entrº MT-208, Sub-Trecho: Divisa MT/RO – Rondolândia, numa ex-**

**tensão de 23,41 km**

**Prazo: 360(trezentos e sessenta) dias consecutivos**

**Valor: R\$ 30.308.348,15 (trinta milhões, trezentos e oito mil, trezentos e quarenta e oito reais e quinze centavos)**

**Dotação: 25101.0001.26.782.338.5148.0100.449000000.151.6.1. empenhado conforme NE nº 25101.0001.13.001706-**

**0, no valor de R\$ 10.000.000,00(dez milhões de reais)**

**PARTES: CAMARGO CAMPOS S.A. ENGENHARIA E COMÉRCIO e a SECRETARIA DE ESTADO DE TRANSPORTE E PAVIMENTAÇÃO URBANA.**

**EXTRATO DO SEGUNDO TERMO ADITIVO AO CONVÊNIO Nº. 003/11**

**PROCESSO: 26.311-5/11**

**FUNDAMENTO DO TERMO:** Este Termo Aditivo decorre da autorização do Senhor Secretário de Estado de Transporte e Pavimentação Urbana a vista do que consta o processo nº. 26.311-5/11, na forma da Instrução Normativa SEPLAN/SEFAZ/AGE nº. 003/2009 art. 21

**ADITAMENTO:** Pelo presente Termo adita-se ao Convênio n.º 003/11 o prazo de 180 (Cento e Oitenta) dias.

**RETIFICAÇÃO:** Em decorrência do aditamento supra, a Cláusula Sexta - Da Vigência - do Convênio referenciado passa ter a seguinte redação:

**CLÁUSULA SEXTA - DA VIGÊNCIA**

O prazo de vigência deste instrumento é de 1.015 (Um Mil e Quinze) dias contados a partir da data de assinatura do Convênio, podendo ser prorrogado mediante Termo Aditivo.

**RATIFICAÇÃO:** Em tudo o mais, fica perfeitamente ratificado as demais disposições do convênio nº. 003/11, ao qual se integra este Termo Aditivo.

**CONVENIENTES: SECRETARIA DE ESTADO DE TRANSPORTE E PAVIMENTAÇÃO URBANA  
MUNICÍPIO DE ARENÁPOLIS**

**EXTRATO DO SEGUNDO TERMO ADITIVO AO CONVÊNIO Nº. 004/11**

**PROCESSO: 26.364-4/11**

**FUNDAMENTO DO TERMO:** Este Termo Aditivo decorre da autorização do Senhor Secretário de Estado de Transporte e Pavimentação Urbana a vista do que consta o processo nº. 26.364-4/11, na forma da Instrução Normativa SEPLAN/SEFAZ/AGE nº. 003/2009 art. 21

**ADITAMENTO:** Pelo presente Termo adita-se ao Convênio n.º 004/11 o prazo de 180 (Cento e Oitenta) dias.

**RETIFICAÇÃO:** Em decorrência do aditamento supra, a Cláusula Sexta - Da Vigência - do Convênio referenciado passa ter a seguinte redação:

**CLÁUSULA SEXTA - DA VIGÊNCIA**

O prazo de vigência deste instrumento é de 1.003 (Um Mil e Três) dias contados a partir da data de assinatura do Convênio, podendo ser prorrogado mediante Termo Aditivo.

**RATIFICAÇÃO:** Em tudo o mais, fica perfeitamente ratificado as demais disposições do convênio nº. 003/11, ao qual se integra este Termo Aditivo.

**CONVENIENTES: SECRETARIA DE ESTADO DE TRANSPORTE E PAVIMENTAÇÃO URBANA  
MUNICÍPIO DE ARENÁPOLIS**

### ORDEM DE INÍCIO DE SERVIÇO

A SECRETARIA DE ESTADO DE TRANSPORTE E PAVIMENTAÇÃO URBANA, através da Secretaria Adjunta de Engenharia – SAE, torna público que, pelo expediente abaixo relacionado, a Ordem de Início de Serviço dos Projetos, conforme estão discriminadas.

EXPEDIENTES	SERVIÇOS	INSTRUMENTOS CONTRATUAIS	EMPRESAS CONTRATADAS	RODOVIA
OIS Nº003/2013 DATA:11/07/2013	Elaboração de Projeto do Programa CREMA-MT	165/2013	DIREÇÃO CONSULTORIA E ENGENHARIA LTDA	Diversas Rodovias

Engº NILTON DE BRITTO /Secretario Ajunto de Engenharia SAE / SETPU

PORTARIA / SETPU/Nº 505/2.013

ASECRETARIADEESTADODETRANSPORTEEPAVIMENTAÇÃOURBANAnouse

suas atribuições legais,

**RESOLVE :**

**DESIGNAR, o servidor Engenheiro JOSÉ TEODORO NETO, para Supervisionar e Fiscalizar a Execução dos Serviços de pavimentação de rodovia, na Rodovia MT-336, Trecho: Fim do Trecho Pavimentado - Divisa Santo**

Antônio do Leste/Primavera do Leste – Entrº MT 130, numa extensão de 51,05 Km, de conformidade com o Instrumento Contratual Nº 140/2.013/00/00-ASJU, celebrado com a Firma: FRANCISCO MARINO FERNANDES & CIA LTDA, efetuando medição dos serviços realizados e no final da obra firmar o Termo de Recebimento Provisório, conforme prevê a alínea "a", do artigo 73, da Lei nº 8.666/93.

Retroagir para o dia: 12 / 07 / 2013.

CUMPRÁ-SE:

SECRETARIA DE ESTADO DE TRANSPORTE E PAVIMENTAÇÃO URBANA, em Cuiabá-MT, 15 de agosto de 2.013.

**ORDEM DE INÍCIO DE SERVIÇO**

A SECRETARIA DE ESTADO DE TRANSPORTE E PAVIMENTAÇÃO URBANA, através da Superintendência de Manutenção e Operação de Rodovias – SMOR, torna público que, pelo expediente abaixo relacionado, a Ordem de Serviço das Obras, conforme estão discriminadas.

EXPEDIENTES	SERVIÇOS	INSTRUMENTOS CONTRATUAIS	EMPRESAS CONTRATADAS	RODOVIA
OIS Nº76/2013 DATA 13/08/2013	Manutenção de Rodovia Não Pavimentada	200/2013	MARCO CONSTRUTORA LTDA	MT-260
OIS Nº90/2013 DATA 13/08/2013	Manutenção de Rodovia não Pavimentada	152/2013	CONSTRUMANÁ CONSTRUÇÕES LTDA	MT-242
OIS Nº81/2013 DATA 13/08/2013	Manutenção de Rodovia não Pavimentada	121/2013	CONSTRUMANÁ CONSTRUÇÕES LTDA	MT-250

Engº CLEBER JOSÉ DE OLIVEIRA /Superintendente de Manutenção e Op.de Rodovias SMOR / SETPU

PORTARIA / SETPU Nº 504/2013  
RESOLVE

DESIGNAR, O servidor Engº SÔNIA GENEROSO DE MORAES para Supervisionar e Fiscalizar a Execução de Serviços de Manutenção de Rodovia Não Pavimentada, na Rodovia MT-260, Trecho: Entrº (BR-163/364) - Entrº MT-344( D.Aquino), com extensão de 26,2 Km, no Município de Jaciara - MT, conformidade com instrumento contratual Nº200/2013 – ASJU, celebrado com a Firma: MARCO CONSTRUTORA LTDA, efetuando medição dos serviços realizados e no final da obra, firmar o Termo de Recebimento Provisório, conforme prevê a alínea "a", do artigo 73, da Lei nº 8.666/93.

INSTITUIR, a Comissão formada pelos servidores: Engº ESMERALDO TEODORO MELO e Engº JOSÉ TEODORO MELO, para o Recebimento Definitivo dos serviços, em conformidade com o que estabelece a alínea "b", do artigo 73, da Lei nº 8.666/93.

CUMPRÁ-SE

SECRETARIA DE ESTADO DE TRANSPORTE E PAVIMENTAÇÃO URBANA, Cuiabá, 13 de Agosto de 2.013.

PORTARIA / SETPU Nº 510/2013  
RESOLVE

DESIGNAR, O servidor Engº AIR MONTECCHI VITÓRIO para Supervisionar e Fiscalizar a Execução de Serviços de Manutenção de Rodovia não Pavimentada, na Rodovia MT-250, Trecho: Entrº MT-339 – Ponte do Jauru (Divisa Figueirópolis), com extensão de 32,0 Km, no Município de São José dos Quatro Marcos-MT, de conformidade com Instrumento Contratual Nº121/2013 – ASJU, celebrado com a Firma: CONSTRUMANÁ CONSTRUÇÕES LTDA, efetuando medição dos serviços realizados e no final da obra, firmar o Termo de Recebimento Provisório, conforme prevê a alínea "a", do artigo 73, da Lei nº 8.666/93.

INSTITUIR, a Comissão formada pelos servidores: Engº DOMINGOS SÁVIO DE CASTRO e Engº LUIS CARLOS FERREIRA, para o Recebimento Definitivo dos serviços, em conformidade com o que estabelece a alínea "b", do artigo 73, da Lei nº 8.666/93.

CUMPRÁ-SE

SECRETARIA DE ESTADO DE TRANSPORTE E PAVIMENTAÇÃO URBANA, Cuiabá, 13 de Agosto de 2013.

PORTARIA / SETPU Nº 509/2013  
RESOLVE

DESIGNAR, O servidor Engº SILVIO ROBERTO MARTINELLI para Supervisionar e Fiscalizar a Execução de Serviços de Manutenção de Rodovia não Pavimentada, na Rodovia MT-242, Trecho: Entrº MT-140- Agrovensa, com extensão de 45,00 Km, no Município de Nova Ubiratã-MT, de conformidade com Instrumento Contratual Nº152/2013 – ASJU, celebrado com a Firma: CONSTRUMANÁ CONSTRUÇÕES LTDA, efetuando medição dos serviços realizados e no final da obra, firmar o Termo de Recebimento Provisório, conforme prevê a alínea "a", do artigo 73, da Lei nº 8.666/93.

INSTITUIR, a Comissão formada pelos servidores: Engº LUIS CARLOS FERREIRA e Engº DOMINGOS SÁVIO DE CASTRO, para o Recebimento Definitivo dos serviços, em conformidade com o que estabelece a alínea "b", do artigo 73, da Lei nº 8.666/93.

CUMPRÁ-SE

SECRETARIA DE ESTADO DE TRANSPORTE E PAVIMENTAÇÃO URBANA, Cuiabá, 13 de Agosto de 2013.

PORTARIA / SETPU, Nº 388/13

O SECRETÁRIO DE ESTADO DE TRANSPORTES E PAVIMENTAÇÃO URBANA, no uso de suas atribuições legais,

RESOLVE:

INSTITUIR, o fiscal para acompanhar, fiscalizar e efetuar medições, e uma comissão formada pelos servidores abaixo com a finalidade de proceder o recebimento dos serviços referente à:

I.C – 126/2013/00/00-SETPU – Pavimentação Asfáltica e Drenagem de Aguas Pluviais na Rua Paraíba, Rua Alagoas e Rua Sergipe, no município de Figueirópolis d'Oeste - MT, assinado em 28/06/2013, entre a Secretaria de Estado de Transportes e Pavimentação Urbana e a Empresa Construmaná Construções Ltda;

COMISSÃO:

FISCAL:	ENGº	MARCELENE OURIVES DA SILVA
MEMBROS:	ENGº	LAURO MENDES FILHO
	ENGº	MAURICIO NUNES NEVES
	ENGº	JORN GABRIEL DE ARRUDA AXKAR

CUMPRÁ-SE:  
SECRETARIA DE ESTADO DE TRANSPORTES E PAVIMENTAÇÃO URBANA, em Cuiabá-MT, 26 de Julho de 2013.

SESP

SECRETARIA DE ESTADO DE SEGURANÇA PÚBLICA

PMMT

POLÍCIA MILITAR

PORTARIA N.º 235/QCG/DGP, DE 13 DE AGOSTO DE 2013

Exclui Policial Militar a pedido das fileiras da PMMT

O COMANDANTE GERAL DA POLÍCIA MILITAR DO ESTADO DE MATO GROSSO, no uso das atribuições que lhe confere o art. 6º, inciso XII, da Lei Complementar n.º 386 de 05 de março de 2010,

RESOLVE:

Art. 1º - Excluir a Pedido do serviço ativo da Polícia Militar do Estado de Mato Grosso e conseqüentemente do CESP/BP-MGda, o SD PM MARLON JACKSON DE SOUZA, RGPMMT nº 883.570, a contar de 13 de agosto de 2013, com fulcro no Artigo 127, Inciso I, § 1º, da Lei Complementar nº 231, de 15 de Dezembro de 2005 (Estatuto dos Servidores Públicos Militares), por não haver mais interesse em permanecer nas fileiras da Corporação.

Art. 2º - Registrar que foi realizada a entrega da carteira de identificação militar RGPMMT nº 883.570 na Diretoria de Gestão de Pessoas da PMMT em 13 de agosto de 2013 através de Termo de Entrega.

Art. 3º - Registrar que foi realizada a entrega do fardamento que estava de posse do Ex- SD PM MARLON JACKSON DE SOUZA, na SALP através de termo de devolução de fardamento nº 016 datado de 13 de agosto de 2013.

Art. 4º - A Diretoria de Gestão de Pessoas – (DGP-2), deverá tomar todas as providências para exclusão do Ex- SD PM MARLON JACKSON DE SOUZA, da folha de pagamento.

Art. 5º - Publique-se e cumpra-se.

  
Cel. QOPM Nerci Adriano Denardi  
Comandante Geral da PMMT

PORTARIA N.º 236/QCG/DGP, DE 13 DE AGOSTO DE 2013

Exclui Policial Militar a pedido das fileiras da PMMT

O COMANDANTE GERAL DA POLÍCIA MILITAR DO ESTADO DE MATO GROSSO, no uso das atribuições que lhe confere o art. 6º, inciso XII, da Lei Complementar n.º 386 de 05 de março de 2010,

RESOLVE:

Art. 1º - Excluir a Pedido do serviço ativo da Polícia Militar do Estado de Mato Grosso e conseqüentemente do CR-I/3º CIPM, o SD PM MARCELO DA SILVA GONÇALVES, RGPMMT nº 883.927, a contar de 16 de agosto de 2013, com fulcro no Artigo 127, Inciso I, § 1º, da Lei Complementar nº 231, de 15 de Dezembro de 2005 (Estatuto dos Servidores Públicos Militares), por não haver mais interesse em permanecer nas fileiras da Corporação.

Art. 2º - Registrar que foi realizada a entrega da carteira de identificação militar RGPMMT nº 883.927 na Diretoria de Gestão de Pessoas da PMMT em 13 de agosto de 2013 através de Termo de Entrega.

Art. 3º - Registrar que foi realizada a entrega do fardamento que estava de posse do Ex- SD PM MARCELO DA SILVA GONÇALVES, na SALP através de termo de devolução de fardamento nº 017 datado de 13 de agosto de 2013.

Art. 4º - A Diretoria de Gestão de Pessoas – (DGP-2), deverá tomar todas as providências para exclusão do Ex- SD PM MARCELO DA SILVA GONÇALVES, da folha de pagamento.

Art. 5º - Publique-se e cumpra-se.

  
Cel. QOPM Nerci Adriano Denardi  
Comandante Geral da PMMT

PORTARIA N.º 237/QCG/DGP, DE 13 DE AGOSTO DE 2013

Exclui Policial Militar a pedido das fileiras da PMMT

O COMANDANTE GERAL DA POLÍCIA MILITAR DO ESTADO DE MATO GROSSO, no uso das atribuições que lhe confere o art. 6º, inciso XII, da Lei Complementar n.º 386 de 05 de março de 2010, resolve:

Art. 1º Reverter ao serviço Ativo da Polícia Militar do Estado de Mato Grosso, o SD PM ISRAEL DE ALMEIDA, RG nº 881.994 PMMT, pertencente ao efetivo do CR-I/9º BPM, por estar na situação de agregado conforme Art. 136 § 1º Inciso III alínea "d" da Lei Complementar nº 231 de 15/12/05, Licenciado para Tratar de Interesse Particular (LTIIP) por um período de 02 (dois) anos, cuja reversão é a contar de 12 de agosto de 2013, licença iniciada em 11 de agosto de 2011, conforme se fez público através da Portaria nº 318/QCG/DGP de 19/08/2011, no Diário Oficial nº 25633, de 30 de agosto de 2011.

Art. 2º - Excluir a Pedido do serviço ativo da Polícia Militar do Estado de Mato Grosso e conseqüentemente do CR-I/9º BPM, o SD PM ISRAEL DE ALMEIDA, RGPMMT nº 881.994, a contar de 12 de agosto de 2013, com fulcro no Artigo 127, Inciso I, § 1º, da Lei Complementar nº 231, de 15 de Dezembro de 2005 (Estatuto dos Servidores Públicos Militares), por não haver mais interesse em permanecer nas fileiras da Corporação.

Art. 3º - Registrar que foi realizada a entrega da carteira de identificação militar RGPMMT nº 881.994 na Diretoria de Gestão de Pessoas da PMMT em 12 de agosto de 2013 através de Termo de Entrega.

Art. 4º - Registrar que foi realizada a entrega do fardamento que estava de posse do Ex- SD PM ISRAEL DE ALMEIDA, no 9º BPM em 09 de maio de 2011, através de termo de entrega de material, conforme ofício n.º 235/P-1/9º BPM/2011 datado de 10/05/2011.

Art. 5º - A Diretoria de Gestão de Pessoas – (DGP-2), deverá tomar todas as providências para exclusão do Ex- SD PM ISRAEL DE ALMEIDA, da folha de pagamento.

Art. 6º - Publique-se e cumpra-se.

  
Cel. QOPM Nerci Adriano Denardi  
Comandante Geral da PMMT

## SEDUC

### SECRETARIA DE ESTADO DE EDUCAÇÃO

#### EDITAL Nº. 006/2013/GS/SEDUC/MT

O Secretário de Estado de Educação de Mato Grosso, por meio da Superintendência das Diversidades Educacionais - SUDE /Coordenadoria da Educação de Jovens e Adultos – CJA – em parceria com a Universidade Federal de Mato Grosso – UFMT, torna pública a abertura de inscrições e estabelece as normas para o processo de seleção de candidatos ao Curso de Pós-Graduação *Lato Sensu em Educação de Jovens e Adultos e Economia Solidária*.

#### 1. Das Vagas:

1.1 Poderão inscrever-se para o processo de seleção ao Curso de Especialização, profissionais da educação efetivos ou contratados da Rede Estadual de Ensino.

1.2 Serão oferecidas 50 vagas.

#### 1.1 Das inscrições:

1.2 - As inscrições são gratuitas e serão realizadas na Seduc - Coordenadoria de Educação de Jovens e Adultos, Endereço: Rua Engenheiro Edgar Prado Arze, 215, Centro Político Administrativo, telefone (65) 3613-6325/6447. Cuiabá-MT.

1.3 - O período de inscrição será de 19/08/13 a 06/09/2013.

1.4 - A documentação completa, relacionada a seguir, deve ser entregue pessoalmente ou via correio. Neste caso, exclusivamente por SEDEX, no endereço acima e autenticados em cartório.

1.5 - Será considerada como data de entrega, a data da postagem dos documentos.

1.6 - Documentação Necessária:

- Ficha de inscrição preenchida e assinada;
- Termo de Compromisso preenchido e assinado;
- Cópia do diploma de graduação ou certificação de curso, ou documento equivalente obtido em Instituição de Ensino Superior (IES), com curso devidamente autorizado, reconhecido e credenciado por instituição devidamente credenciada por órgão competente;
- Cópia de documento de identidade de validade nacional com foto (RG, Carteira Nacional de Habilitação ou carteira emitida por conselhos de categorias profissionais);
- Cópias do CPF
- Cópia do comprovante de alistamento militar;
- Entrega de declaração de vínculo com a Rede Estadual de Ensino do Estado de Mato Grosso, com tempo de serviço lotação e número de matrícula;
- Cópia do **título de eleitor** com comprovantes de votação na última eleição (primeiro e segundo turno, caso tenha ocorrido).
- Cópia impressa do **Curriculum Vitae**; preferencialmente, modelo Lattes/CNPq (<http://lattes.cnpq.br>).
- **Memorial analítico-descritivo impresso**: O Memorial deve conter a apresentação crítica e reflexiva das trajetórias acadêmica e profissional do candidato, explicitando as razões que o leva a participar do Curso de Pós-Graduação *Lato Sensu em Educação de Jovens e Adultos e Economia Solidária, bem como eventuais experiências com a temática.*

1.7 - Todas as cópias indicadas no item 2.4 deverão vir acompanhadas dos originais ou comprovadas a legitimidade no ato da matrícula.

1.8 - Somente serão deferidas as inscrições que cumprirem todos os itens listados acima;

#### 2. Critérios para Seleção:

- Vínculo com Instituição da Rede Estadual de Ensino do Estado Mato Grosso;
- Análise de Currículo;
- Análise do Memorial Crítico-descritivo;

3.1 A análise do *Curriculum Vitae* obedecerá ao critério de julgamento, elaborado pela comissão de seleção, conforme ordem de prioridade a seguir;

a) atividades profissionais com EJA (até 04 pontos);

b) atividades de pesquisa em Educação e projetos, especialmente em EJA e Economia solidária (até 03 pontos);

c) publicações, onde se atribuirá maior peso àquelas ligadas a área de conhecimento em EJA e Escola (até 03 pontos);

#### 3. Calendário do Processo Seletivo:

a) **Local de Inscrição em Cuiabá**: Secretaria Estadual de Educação de Mato Grosso/ Coordenadoria de Educação de Jovens e Adultos, no endereço: Rua Engenheiro Edgar Prado Arze, 215 - Centro Político Administrativo. Telefone (65) 3613-6325/6447. Cuiabá-MT.

b) Divulgação das Inscrições deferidas: 11/09/2013.

c) **Divulgação do Resultado**: 20/09/2013, no site [www.seduc.mt.gov.br](http://www.seduc.mt.gov.br)

d) **Divulgação do Resultado Final**: 24/09/2013, no site [www.seduc.mt.gov.br](http://www.seduc.mt.gov.br)

e) **Matriculas**: 30/09/2013 a 04/10/2013

f) **Previsão de início das aulas**: 18/10/2013

4.1 – O prazo para recursos será de 48 horas, a partir da divulgação de cada informação.

#### 5. Disposições Gerais:

5.1- Serão automaticamente excluídos os candidatos selecionados que não comparecerem para efetuar a matrícula.

5.2- Será de inteira responsabilidade do candidato a procura pelas informações referentes ao andamento do Processo Seletivo.

5.3- O curso tem duração de 18 meses, possui carga horária de 360 horas, utilizando-se de diferentes procedimentos didático-pedagógicos selecionados a partir dos temas abordados.

5.4- O trabalho de conclusão será a apresentação de um artigo referente à temática da especialização com base em alguma intervenção prática preferencialmente no Centro ou na Escola.

5.5- As aulas acontecerão na Universidade Federal de Mato Grosso – Campus Cuiabá – em regime presencial, durante as sextas-feiras à noite e sábados, período integral, com intervalo de 15 dias entre as disciplinas.

5.6 – O horário previsto das aulas: sextas-feiras – das 19 às 22 horas e Sábados – das 8h às 12h e das 13n e 30min às 17h e 30min.

5.7- A seleção, aqui descrita, terá validade somente para as turmas do curso de especialização a que se refere o presente Edital.

5.8 – Ao aluno concluinte, aprovado em todas as etapas, conforme consta em projeto específico do curso será conferido Certificado de **Especialista em Educação de Jovens e Adultos e Economia Solidária**.

5.9 – A desistência do cursista sem justificativa coerente ou motivação com provável, implicará prejuízo para inscrição em outros possíveis cursos de pós-graduação nas Instituições de Educação Superiores – IES, públicas.

5.10 - Os casos omissos e as situações não previstas neste Edital serão avaliados pela Coordenadoria da Educação de Jovens e Adultos.

Cuiabá, 14 de agosto de 2013.

  
SÁGUAS MORAES SOUSA  
Secretário de Estado de Educação

GOVERNO DO ESTADO DE MATO GROSSO  
SECRETARIA DE ESTADO DE EDUCAÇÃO  
COORDENADORIA DE AQUISIÇÕES E CONTRATOS

#### RESULTADO DE PREGÃO ELETRÔNICO Nº 017/2013 – SEDUC/MT

A Secretaria de Estado de Educação torna público para conhecimento dos interessados que no PREGÃO 017/2013, Termo de Referência nº 162/2013, oriundo da Superintendência de Diversidades Educacionais, cujo objeto: Aquisição de materiais consumo para atender o Projeto Fomento à Leitura "CEJA Contador de Histórias" convênio Federal 734001/2008, realizado no dia 12 de Agosto de 2013 por meio da Internet no site: [www.sad.mt.gov.br](http://www.sad.mt.gov.br) Aplicativo "portal de Aquisições", foi declarado FRACASSADO. Cuiabá-MT, 13 de Agosto 2013.

Ságuas Moraes Sousa  
Secretário de Estado de Educação

GOVERNO DO ESTADO DE MATO GROSSO  
SECRETARIA DE ESTADO DE EDUCAÇÃO

#### AVISO DE LICITAÇÃO PREGÃO ELETRÔNICO SIAG Nº 04/2013/SEDUC.

LANÇAMENTO E ENVIO DA(S) PROPOSTAS NO SIAG: 26/08/2013 à 27/08/2013, período integral, sendo que, excepcionalmente no dia 28/08/2013 as propostas somente poderão ser encaminhadas até às 09h00min(HORÁRIO DE BRASÍLIA-DF).

ABERTURA DAS PROPOSTAS: 28/08/2013 ÀS 09h30min ( HORÁRIO DE BRASÍLIA-DF).

INÍCIO DA SESSÃO DE DISPUTA: 28/08/2013 às 10h00min (HORÁRIO DE BRASÍLIA-DF).

OBEJETO DA LICITAÇÃO NA MODALIDADE PREGÃO ELETRÔNICO SIAG: Aquisição de material de consumo para produção de livros digitais e complementares para apoiar os centros de referência – CAP, conforme especificações constantes neste Edital e seus anexos. Convênio Federal nº 701623/2011.

LOCAL DA DISPUTA: [www.sad.mt.gov.br](http://www.sad.mt.gov.br)

RETIRADA DO EDITAL: site: [www.sad.mt.gov.br](http://www.sad.mt.gov.br); LINK: <http://aquisicoes.sad.mt.gov.br> e [www.seduc.mt.gov.br](http://www.seduc.mt.gov.br)

INFORMAÇÕES: As empresas interessadas deverão providenciar o cadastro no Sistema de Aquisições Governamentais -SIAG, FONE(65) 3613-3606.

TELEFONE PARA CONTATO: (65) 3613-6304. Cuiabá (MT), 15 de agosto de 2013.

Coordenadoria de Aquisições e Contratos/SEDUC.

#### PORTARIA Nº. 324/2013/GS/SEDUC/MT

O Secretário de Estado de Educação no uso de suas atribuições legais e considerando a Reformulação do Relatório Final da Comissão Permanente de Tomada de Contas Especial, constituída através da Portaria nº 339/2010/GS/SEDUC/MT, publicada no Diário Oficial de 16/06/2010, alterada pela Portaria nº 169/2011/GS/SEDUC/MT, publicada no Diário Oficial de 18/02/2011, e os documentos que instruem o processo administrativo nº 103082/2012, originado pela Portaria nº 074/2012/GS/SEDUC/MT, publicada no Diário Oficial de 05/03/2012, que instaurou tomada de contas especial em desfavor da Prefeitura Municipal de Mirassol D'Oeste/MT pela suposta inexecução parcial do objeto do **Termo de Convênio nº. 124/2008**, celebrado entre a Secretaria de Estado de Educação – SEDUC/MT e a Prefeitura Municipal de Mirassol D'Oeste/MT, nos serviços de obra para execução de reforma do bloco da cozinha, ampliação do refeitório e circulação de acesso, ampliação de sanitários e laboratório de ciência, reforma das salas de leitura, biblioteca e circulação de acesso, reforma do bloco principal, ampliação de duas salas de aula, reforma do auditório, PNEE, instalações elétricas e hidrossanitárias na EE "Benedito Cesário da Cruz",

**RESOLVE:**

**Art. 1º. TORNAR SEM EFEITOS** os termos da Portaria nº 005/2013/GS/SEDUC/MT publicada no DOE que circulou no dia 14 de janeiro de 2013.

**Art. 2º.** Determinar que as Secretarias Adjuntas, Superintendências, Assessorias, Coordenadorias, Gerências e Unidades Vinculadas deste Órgão adotem as providências necessárias ao registro das recomendações contidas neste ato, além das demais medidas sugeridas na **Reformulação do Relatório Final de Tomada de Contas Especial** que concluiu pela **irregular consecução do Termo de Convênio nº 124/2008**, que ao final restou quantificado a importância de R\$ 3.957,36 (três mil, novecentos e cinquenta e sete reais e trinta e seis centavos) correspondentes aos itens de serviços não executados, cujo valor corrigido com juros e correção monetária corresponde ao valor de **R\$ 7.680,43 (sete mil, seiscentos e oitenta reais e quarenta e três centavos)**.

**Art. 3º** Publique-se, Registre-se e Cumpra-se.

Cuiabá-MT, 12 de agosto de 2013.

**Ságuas Moraes Sousa**  
Secretário de Estado de Educação

**PORTARIA N.º 327/2013/GS/SEDUC/MT**

O Secretário de Estado de Educação, no uso de suas atribuições legais,

Considerando a pauta de reivindicações apresentada pelo Sindicato dos Trabalhadores no Ensino Público de Mato Grosso – SINTEP/MT na audiência realizada no dia 25/07/2013;

Considerando o teor do Ofício nº. 141/2013 – GG, expedido em 31/07/2013 pelo Excelentíssimo Senhor Governador do Estado,

**RESOLVE:**

**Art. 1º.** Instituir a Comissão de Estudos para análise da proposta de melhoria dos indicadores do Ensino Médio, a qual deverá discutir os rumos da Educação Profissional em Mato Grosso e indicar as providências necessárias para melhoria do acesso e permanência do educando no Ensino Médio Profissionalizante.

Esta comissão será composta pelos TITULARES e seus respectivos SUPLENTEs que seguem:

- I – **TITULAR** – Rosa Neide Sandes de Almeida (Secretaria de Estado de Educação/MT)
- SUPLENTE – Ema Marta Dunck Cintra
- II – **TITULAR** – Adriano Breuning (Secretaria de Estado de Ciência e Tecnologia/MT)
- SUPLENTE – Tania Barteli
- III – **TITULAR** – Marii Keller (SINTEP/MT)
- SUPLENTE – Jocilene Barbosa dos Santos

**Parágrafo único.** A referida Comissão se organizará de acordo com as estratégias de trabalho definidas na primeira reunião.

**Art. 2º.** Esta portaria entra em vigor na data de sua publicação.

**Art. 3º.** Registrada, publicada, cumpra-se.

Cuiabá/MT, 15 de Agosto de 2013.



**SECITEC**

**SECRETARIA DE ESTADO DE CIÊNCIA E TECNOLOGIA**

**EXTRATO DO TERMO DE COOPERAÇÃO Nº 011/2013/SECITEC, ref. ao processo nº 309389/2013:**

**PARTES:** Secretaria de Estado de Ciência e Tecnologia – SECITEC/MT – CNPJ nº 03.507.415/0024-30 e a Prefeitura Municipal de Colider - CNPJ nº 15.023.930/0001-38.

**OBJETO:** Formalização de Cooperação mútua, visando à implantação de 01 (Um) Centro de Acesso a Tecnologia para Inclusão Social no Espaço Esperança, no Município de Colider - nos termos do Contrato de Repasse nº 0260385-30/2008/MCT/Caixa Econômica Federal.

**VALOR:** Não envolve repasse de recursos financeiros.

**PRAZO:** 26/07/2013 a 26/07/2023.

**ASSINAM:** Rafael Bello Bastos - Secretário de Estado de Ciência e Tecnologia – MT e Nilson José dos Santos – Prefeito Municipal de Colider.

**EDITAL DE SUSPENSÃO DO EDITAL DE PROCESSO SELETIVO DE PROFESSORES Nº. 16/2013/SECITEC-PRONATEC**

A SECRETARIA DE ESTADO DE CIÊNCIA E TECNOLOGIA – SECITEC, inscrita no CNPJ sob o n.º. **03.507.415/0024-30**, sediada na Rua 3, s/n, 2º andar, Ala A, Centro Político Administrativo – CPA, Cuiabá/MT, CEP 78.050-970, neste ato representado por seu Secretário de Estado, Sr. RAFAEL BELLO BASTOS, brasileiro, inscrito no CPF sob o nº. 902.339.560-34 e portador do RG nº. 2537224-8 SSP/MT, nomeado por força do Ato Governamental nº. 11.034-12, publicado no Diário Oficial do Estado em data de 28 de Dezembro de 2012, adiante assinado, no uso de suas atribuições legais, torna público que:

Considerando que foi publicado no Diário Oficial do Estado do dia 14/08/2013, páginas 24-33, o Edital de Processo de Seleção Externa Simplificada de professores para trabalharem no Programa Nacional de acesso ao Ensino Técnico e Emprego – PRONATEC, nas Escolas Técnicas Estaduais de Educação Profissional e Tecnológica de Mato Grosso e Unidades Remotas, o Secretário da pasta resolve, **CANCELAR**, por problemas técnicos e operacionais o Edital publicado, esclarecendo, ainda, que sanadas as questões técnicas, será realizado o lançamento de novo edital ainda neste mês de agosto de 2013.

Registrada, Publicada, Cumpra-se.

Cuiabá, 15 de Agosto de 2013.

**RAFAEL BELLO BASTOS**  
Secretário de Estado de Ciência e Tecnologia.  
(Original Assinado)

**PORTARIA Nº. 067/2013/SECITEC**

**Designar os servidores para gestão, acompanhamento e fiscalização dos Contratos da Secretaria de Estado de Ciência e Tecnologia - SECITEC.**

O **SECRETARIO DE ESTADO DE CIÊNCIA E TECNOLOGIA DO ESTADO DE MATO GROSSO**, no uso de suas atribuições e prerrogativas legais conferidas pela Lei Complementar nº. 151 de 08 de janeiro de 2004, considerando a lei Federal nº. 8.666 de 21 de junho de 1993, Resolve:

**Art. 1º** - Designar o Servidor **IVAIR CAETANO ROSA, MATRÍCULA 143507**, para responder pela gestão, acompanhamento e fiscalização dos Contratos abaixo relacionados, a partir de 01 de Julho de 2013:

**Termo de Adesão nº 001/2013 ao Contrato nº 042/2012/SAD – Proc. Nº. 408177/2012.**

**Contratado:** Marmeleiro Auto Posto LTDA.  
**Objeto:** Adesão ao **Contrato nº. 042/2012/SAD**, visando à prestação de fornecimento do abastecimento de combustíveis de veículos através da disponibilização de Rede Credenciada de Postos de Combustíveis (Cuiabá, Várzea Grande e no Interior do Estado), compreendendo o fornecimento de Gasolina Comum, Etanol, Óleo Diesel, Óleo Diesel S-50 e GNV.

**Termo de Adesão nº. 001/2013 ao Contrato nº. 042/2012/SAD – Proc. Nº. 413802/2012.**

**Contratado:** Marmeleiro Auto Posto LTDA.  
**Objeto:** Adesão ao **Contrato nº. 042/2012/SAD**, visando à prestação de fornecimento do abastecimento de combustíveis de veículos através da disponibilização de Rede Credenciada de Postos de Combustíveis (Cuiabá, Várzea Grande e no Interior do Estado), compreendendo o fornecimento de Gasolina Comum, Etanol, Óleo Diesel, Óleo Diesel S-50 e GNV.

**Termo de Adesão nº. 001/2013 ao Contrato nº. 027/2011/SAD – Proc. Nº. 416565/2012.**

**Contratado:** Saga Comércio e Serviço Tecnológico e Informática LTDA.  
**Objeto:** Adesão ao **Contrato nº. 027/2011/SAD**, e seus Aditivos, que, contrata empresa para gestão da prestação de fornecimento do abastecimento de veículos prestados por postos credenciados, por meio da implantação e operação de um sistema informatizado e integrado com utilização de cartão de pagamento magnético ou micro processado, compreendendo a gestão do fornecimento de Gasolina Comum, Etanol, Óleo Diesel e Gás Natural.

**Art.2 -º** Essa portaria entrar em vigor na data de sua assinatura.

Registrada, Publicada, Cumpra-se.

Cuiabá, 13 de Agosto de 2013.

**RAFAEL BELLO BASTOS**  
Secretário da Secretaria de Estado de Ciência e Tecnologia

**SEC**

**SECRETARIA DE ESTADO DE CULTURA**

**EXTRATO DO TERMO DE CONCESSÃO DE AUXÍLIO Nº 137/2013/SEC/MT, ref. ao processo nº 28549/2013:**

**PARTES:** Secretaria de Estado de Cultura/MT – CNPJ nº 03.507.415/0026-00 e Edson Ferreira de Siqueira – CPF nº 621.997.651-72

**OBJETO:** Constitui objeto do presente Termo de Concessão de Auxílio à mútua colaboração dos signatários para a realização do Projeto Cultural: **“PROJETO CINE ARTE NAS RUAS”**.

**VALOR:** R\$ 40.000,00 (Quarenta Mil Reais).

**Orgão:** 23.101 – Projeto Atividade: 2181 – Elemento de Despesa: 33904800 – Fonte: 104 – Região: 9900

**NOTA DE EMPENHO:** 23101.0001.13.001078-1

**VIGÊNCIA:** O instrumento terá sua vigência inicial a partir da data de sua assinatura e final em 135 (Cento e Trinta e Cinco) dias a contar da data do recebimento dos recursos.

**ASSINATURA:** 31/07/2013

**ASSINAM:** Fabiano Prates – Secretário Adjunto de Estado de Cultura e Edson Ferreira de Siqueira- Proponente.

**EXTRATO DO 3º TERMO EX-OFFÍCIO DE PRORROGAÇÃO DE VIGÊNCIA DO CONVÊNIO Nº 046/2009/SEC. REFERENTE AO PROCESSO Nº 760892/2009.**

**PARTES:** Secretaria de Estado de Cultura – CNPJ nº 03.507.415/0026-00 e o Instituto Usina Porto Geral - CNPJ: 07.215.527/0001-82.

**OBJETO:** O presente Termo Aditivo tem por objeto a prorrogação da vigência do presente convênio para o dia 05/08/2013, devido ao atraso na liberação dos recursos.

**ASSINATURA:** 28/06/2012.

**SIGNATÁRIO:** Janete Gomes Riva - Secretária de Estado de Cultura.

**EXTRATO DO 1º TERMO EX-OFFÍCIO DE PRORROGAÇÃO DE VIGÊNCIA DO CONVÊNIO Nº 038/2013/SEC. REFERENTE AO PROCESSO Nº 337903/2013.**

**PARTES:** Secretaria de Estado de Cultura – CNPJ nº 03.507.415/0026-00 e a Prefeitura Municipal de Ribeirãozinho – CNPJ: 15.943.434/0001-00

**OBJETO:** O presente Termo Aditivo tem por objeto a prorrogação da vigência do presente convênio para o dia 28/08/2013, devido ao atraso na liberação dos recursos.

**ASSINATURA:** 13/08/2013.

**SIGNATÁRIO:** Janete Gomes Riva - Secretária de Estado de Cultura.

**RETIFICAÇÃO DO EXTRATO DO TERMO DE CONCESSÃO DE AUXÍLIO Nº 120/2013/SEC/MT, ref. ao processo nº 28508/2013, publicado no Diário Oficial do dia 08/08/2013, pág. 18**

**Onde se lê:** Valor: R\$ 20.000,00 (Vinte Mil Reais).

**Leia-se:** Valor: R\$ 40.000,00 (Quarenta Mil Reais).

**EXTRATO DO 2º TERMO EX-OFFÍCIO DE PRORROGAÇÃO DE VIGÊNCIA DO CONVÊNIO Nº 151/2012/SEC. REFERENTE AO PROCESSO Nº 626273/2012.**

**PARTES:** Secretaria de Estado de Cultura – CNPJ nº 03.507.415/0026-00 e a Associação Copoerística de Um Povo Afro-Latino - CAPOAL – CNPJ: 00.372.194/0001-56.

**OBJETO:** O presente Termo Aditivo tem por objeto a prorrogação da vigência do presente convênio para o dia 01/11/2013, devido ao atraso na liberação dos recursos.

**ASSINATURA:** 15/08/2013.

**SIGNATÁRIO:** Janete Gomes Riva - Secretária de Estado de Cultura.



SES

## SECRETARIA DE ESTADO DE SAÚDE

PORTARIA Nº 102/2013/GBSES

O SECRETÁRIO DE ESTADO DE SAÚDE, no uso de suas atribuições legais e,

**Considerando** a Recomendação nº 31, de 30 de março de 2010, do Conselho Nacional de Justiça que recomenda aos Tribunais a adoção de medidas visando melhor subsidiar os magistrados e demais operadores do direito, para assegurar maior eficiência na solução das demandas judiciais envolvendo a assistência à saúde;

**Considerando** a necessidade em regulamentar o recebimento dos mandados de citação, intimação que envolva obrigações de fazer em face da saúde pública do Estado de Mato Grosso.

## RESOLVE:

**Art. 1º** Consolidar as normas de recebimento de notificações e intimações advindas do poder judiciário, formas de instrução processual e cumprimento imediato das obrigações.

**Art. 2º** Os (as) responsáveis pelo recebimento das notificações e intimações advindas do poder judiciário deverão estar disponíveis no horário designado em portaria na sede da Secretaria de Estado de Saúde, a fim de permitir aos representantes do judiciário o efetivo cumprimento dos mandados, bem como para adotarem de maneira incontinenti as seguintes medidas:

- I. Efetuar via Gerência de Protocolo à abertura de processo próprio perante a Secretaria de Estado de Saúde, instruindo com o mandado, com a contrafé e decisão judicial, bem como sua imediata tramitação para o Setor de Apoio Judicial vinculado a Superintendência de Regulação Controle e Avaliação;
- II. Recepcionado o processo no Setor de Apoio Judicial vinculado a Superintendência de Regulação Controle e Avaliação, deverá o mesmo ser transferido para os técnicos que compõem as equipes, sendo eles farmacêuticos e médicos para emissão de parecer técnico sobre o pedido do paciente deferido liminarmente pelo poder judiciário;
- III. O parecer técnico deverá conter as seguintes informações:
  - a – se o objeto da medida judicial é contemplada pelo Sistema Único de Saúde;
  - b – em não sendo contemplado pelo Sistema Único de Saúde, se existe tratamento alternativo para o caso;
  - c – se o procedimento é emergencial ou eletivo;

**IV.** Entendendo os técnicos que a decisão judicial deverá ser atendida sem necessidade de discussão pela Secretaria de Estado de Saúde, serão adotadas de maneira imediata as providências necessárias para cumprimento da ordem, cuja informação deverá ser repassada através de ofício para a Procuradoria Geral do Estado – PGE e Poder Judiciário; entretanto, caso não seja entendida a medida como obrigação urgente e emergente, deverá ser elaborada informação através de ofício a Procuradoria Geral do Estado – PGE, para que esta adote as medidas jurídicas cabíveis;

**V.** Para o caso de cumprimento imediato das medidas liminares, no que concerne a **procedimentos médicos, hospitalares e laboratoriais**, os processos deverão estar instruídos com parecer técnico positivo, solicitação de no mínimo 03 (três) orçamentos, extrato de fechamento das cotações e solicitação assinada pelo representante do Apoio Judicial e do Superintendente de Regulação Controle e Avaliação para, posteriormente a isso, encaminhados ao Gabinete do Secretário de Saúde para deliberação e decisão;

**VI.** Para os casos em que o parecer técnico indicar a necessidade de cumprimento da liminar, no que se refere ao fornecimento de medicamentos, suplementos nutricionais e materiais médico hospitalares, fica determinado que em havendo o produto no estoque da Secretaria de Estado de Saúde, a efetivação do ato deverá ser realizada num prazo máximo de 24 (vinte e quatro) horas, assim como informado de maneira continuada ao Poder Judiciário e a Procuradoria Geral do Estado – PGE, sobre o cumprimento da ordem; Caso não esteja disponível em estoque o produto solicitado, deverá a equipe de Apoio Judicial promover todos os atos necessários para a sua aquisição, respeitando as regras contidas na Lei de Licitações;

**Art. 3º** O prazo máximo para cumprimento de liminares ou prestação de informação através de ofício para a Procuradoria Geral do Estado – PGE adotar as medidas judiciais cabíveis será de 72 (setenta e duas horas), podendo ser prorrogado mediante justificativa escrita, assinada e anexada ao processo.

**Art. 4º** Ficará sob responsabilidade do Superintendente de Regulação Controle e Avaliação a entrega de relatório semanal ao Gabinete do Secretário de Estado de Saúde, constando as seguintes informações:

- I. Nome do paciente;
- II. Domicílio do paciente;
- III. Comarca de origem;
- IV. Data de recebimento da notificação e/ou intimação para cumprimento de liminar;
- V. Prazo para cumprimento da medida liminar;
- VI. Objeto da medida liminar;
- VII. Unidades (hospitais, fornecedores, etc) capazes de prestar atendimento a Secretaria de Estado de Saúde quanto ao cumprimento da medida liminar.

**Art. 5º** Esta portaria entra em vigor a partir desta data, revogando-se a disposições em contrário.

**Registrada, Publicada, CUMPRÁ-SE.**  
Cuiabá-MT, 15 de agosto de 2013.

(original assinado)

**MAURI RODRIGUES DE LIMA**  
Secretário de Estado de Saúde

PORTARIA Nº 103/2013/GBSES

O SECRETÁRIO DE ESTADO DE SAÚDE, no uso de suas atribuições legais e,

**Considerando** a Recomendação nº 31, de 30 de março de 2010, do Conselho Nacional de Justiça que recomenda aos Tribunais a adoção de medidas visando melhor subsidiar os magistrados e demais operadores do direito, para assegurar maior eficiência na solução das demandas judiciais envolvendo a assistência à saúde;

**Considerando** a necessidade em regulamentar o recebimento dos mandados de citação, intimação que envolva obrigações de fazer em face da saúde pública do Estado de Mato Grosso.

## RESOLVE:

**Art. 1º** Delegar a servidora **JULIANY FALCÃO SILVA FERREIRA**, ocupante do cargo de Assistente Técnica I, poderes para recebimento de notificações e intimações inerentes a **medicamentos, suplementos nutricionais e materiais médico hospitalares** de segunda a sexta-feira das 08h00min às 18h00min, podendo ser encontrada no Setor de Apoio Judicial, na sede da Secretaria de Estado de Saúde, localizada no Centro Político Administrativo – CPA, Rua D, Quadra 12, Lote 02, Bloco 05, Município de Cuiabá/MT, e na sua ausência, o Sr. **LISSANDRO DA SILVA TORRES**, Superintendente de Regulação controle e Avaliação, que poderá ser encontrado no mesmo local.

**Art. 2º** Para recebimento de notificações e intimações referentes a **procedimentos médicos, hospitalares e laboratoriais**, de segunda a sexta-feira no período compreendido das 08h00min às 18h00min delego a servidora comissionada **BRUNA MARQUES DA SILVA**, ocupante do cargo de Assessora Especial II, podendo ser encontrada na Secretaria de Estado de Saúde, localizada no Centro Político Administrativo – CPA, Rua D, Quadra 12, Lote 02, Bloco 05, Município de Cuiabá/MT, e na sua ausência, o Sr. **LISSANDRO DA SILVA TORRES**, Superintendente de Regulação controle e Avaliação, que poderá ser encontrado no mesmo local.

**Art. 3º** Ficará a cargo da **Gerência de Regulação de Urgência e Emergência**, localizada na Avenida Tenente Coronel Duarte nº. 1700, Cep: 78020-160, Centro, Município de Cuiabá/MT, o recebimento de citações, notificações e intimações inerentes a medicamentos, suplementos nutricionais, materiais médico hospitalares, procedimentos médicos, hospitalares e laboratoriais nos horários não especificados nos artigos 1º e 2º, ou seja, das 18h00min às 08h00min do dia posterior, bem como nos finais de semana e feriados, sendo que a Sr. **AMALHA MÁRCIA EVANGELISTA**, Coordenadora de Regulação, da Secretaria de Estado de Saúde – SES, ficará responsável pela busca dos mandados e entrega na sede da Secretaria de Estado de Saúde.

**Art. 4º** Ao receber os mandados os responsáveis deverão obrigatoriamente constar nas duas vias: data, horário, nome e carimbo com a identificação do cargo ou função e ainda deverá ser verificado se está acompanhada da contrafé, conforme determina o Código de Processo Civil Brasileiro.

**Art. 5º** Quando o mandado não estiver acompanhado de pedido médico, prescrição ou ainda não estiverem constando dados como nome do paciente, telefone para contato ou o procedimento e ou medicamento específico, a referida informação deverá constar nas duas vias do mandado a título de ressalva.

**Art. 6º** As informações via fax somente serão recebidas nos locais acima identificados, exclusivamente nos casos de urgência e pacientes internados.

**Art. 7º** A responsabilidade dos servidores nominados serão exclusivamente para recebimento dos mandados, devendo ser remetidos imediatamente ao setor competente para providências inerentes ao cumprimento.

**Art. 8º** Esta portaria entra em vigor a partir desta data, revogando-se a disposições em contrário.

**Registrada, Publicada, CUMPRÁ-SE.**

Cuiabá-MT, 15 de agosto de 2013.

(original assinado)

**MAURI RODRIGUES DE LIMA**  
Secretário de Estado de Saúde

SEDER

## SECRETARIA DE ESTADO DE DESENVOLVIMENTO RURAL

## EXTRATO DE TERMO DE COOPERAÇÃO 001/2013

**PARTES:** Secretaria de Estado de Desenvolvimento Rural e Agricultura Familiar - SEDRAF e Empresa Mato-Grossense de Pesquisa, Assistência e Extensão Rural S/A - EMPAER-MT.

**OBJETO:** Acordo de cooperação técnica para execução de programas de Desenvolvimento da Agricultura Familiar no Estado de Mato Grosso, onde a EMPAER-MT disponibiliza do seu quadro de servidores os profissionais: Gildo Alves Feitosa – Técnico em Agropecuária, Marcio Luiz da Silva – 2º Grau e Márcio Kuri – Nível Superior.

**VIGÊNCIA:** tempo indeterminado.

**DATA DE ASSINATURA:** 11 de março de 2013.

**ASSINAM:** Meraldo Figueiredo Sá – Secretário de Estado de Desenvolvimento Rural e Agricultura Familiar-SEDRAF e Valdezete Martins Nogueira – Diretor Presidente da EMPAER-MT.

## EXTRATO DE TERMO DE COOPERAÇÃO 002/2013

**PARTES:** Empresa Mato-Grossense de Pesquisa, Assistência e Extensão Rural S/A - EMPAER-MT e Secretaria de Estado de Desenvolvimento Rural e Agricultura Familiar - SEDRAF.

**OBJETO:** Acordo de cooperação técnica para execução de programas de Desenvolvimento da Agricultura Familiar no Estado de Mato Grosso relacionado aos programas Panela Cheia, PAA, PNAE, PRONAF, FCO Rural, PRONATEC Campo e PNHR, onde a EMPAER-MT disponibiliza do seu quadro de servidores os profissionais: Marcio Luiz da Silva – Agente Técnico e Edmar Galio – Técnico Nível Superior.

**VIGÊNCIA:** 03 de julho de 2013 a 31 de dezembro de 2014.

**DATA DE ASSINATURA:** 03 de julho de 2013.

**ASSINAM:** Meraldo Figueiredo Sá – Secretário de Estado de Desenvolvimento Rural e Agricultura Familiar-SEDRAF e Valdezete Martins Nogueira – Diretor Presidente da EMPAER-MT.

## EXTRATO DE TERMO DE COOPERAÇÃO 001/2013

**PARTES:** Empresa Mato-Grossense de Pesquisa, Assistência e Extensão Rural S/A - EMPAER-MT e Secretaria de Estado de Desenvolvimento Rural e Agricultura Familiar - SEDRAF.

**OBJETO:** Acordo de cooperação técnica para execução de programas de Desenvolvimento da Agricultura Familiar no Estado de Mato Grosso relacionado aos programas Panela Cheia, PAA, PNAE, PRONAF, FCO Rural, PRONATEC Campo e PNHR, onde a EMPAER-MT disponibiliza do seu quadro de servidores os profissionais: César Augusto de Almeida – Técnico Nível Superior, Rivânia Silva Passos Coutinho – Agente Técnico e Gildo Alves Feitosa – Agente Técnico.

**VIGÊNCIA:** 03 de julho de 2013 a 31 de dezembro de 2014.

**DATA DE ASSINATURA:** 03 de julho de 2013.

**ASSINAM:** Meraldo Figueiredo Sá – Secretário de Estado de Desenvolvimento Rural e Agricultura Familiar-SEDRAF e Valdezete Martins Nogueira – Diretor Presidente da EMPAER-MT.

## PORTARIA N.º 09/2013/SEDRAF/MT

O Secretário de Estado de Desenvolvimento Rural e Agricultura Familiar no uso de suas atribuições legais e, considerando a necessidade de se definir uma comissão permanente para analisar e proceder a tomada de contas especial no âmbito desta pasta, bem como para dar maior eficiência aos processos administrativos correspondentes, com fundamento na legislação de regência; RESOLVE:

**Art. 1.º** Constituir Comissão Permanente de Tomada de Contas Especial composta pelos servidores: **Thiago Aguiar Souza, matrícula nº 249688, lotado na SEDRAF - Presidente; Matheus Tadanobu Ramos Nohama, matrícula nº 237618, lotado na Coordenadoria de Tecnologia da Informação – Secretário; Luiz Marcelo Pinheiro da Silva, matrícula nº 215173, lotado na Secretaria Adjunta Executiva do Núcleo Agropecuário – Membro;** com a finalidade de analisar, instruir e apurar, em toda sua extensão, os pedidos ou representações de tomada de contas especial no âmbito desta Secretaria.

Parágrafo único. A Comissão se reunirá e deliberará com a maioria de seus membros.

**Art. 2.º** A comissão adotará todas as medidas legais necessárias à obtenção positiva de sua finalidade.

**Art. 3.º** A comissão tem por objetivo apurar a responsabilidade daquele que der causa a perda, extravio ou outra irregularidade que resulte dano ao erário público, recomendando as medidas necessárias à recomposição do Tesouro Público.

**Art. 4.º** A comissão deverá observar os princípios do contraditório e da ampla defesa e os demais princípios e normas que regem o processo administrativo.

**Art. 5.º** A comissão dedicará tempo integral e exclusivo para a instrução e julgamento dos processos sob sua responsabilidade com vistas a concluir o processo dentro dos prazos legais.

**Art. 6.º** A comissão deverá, quando houver conveniência ou necessidade de esclarecimento jurídico, encaminhar os autos a Assessoria Jurídica para manifestação, em até quinze dias, quanto à regularidade dos atos processuais, antes da emissão do relatório final.

**Art. 7.º** Acolhidas e homologadas as recomendações da Comissão pelo Secretário de Estado de Desenvolvimento Rural e Agricultura Familiar, em despacho fundamentado, os autos serão remetidos ao Tribunal de Contas do Estado de Mato Grosso ou ao Tribunal de Contas da União, se for o caso, para apreciação e julgamento. **Art. 8.º** O recurso administrativo (Pedido de Reconsideração), previsto no art. 133 da Lei Complementar n.º 04/90 c/c o art. 67 da Lei n.º 7.692/2002 interposto contra decisão proferida em processo de Tomada de Contas Especial, será processado e informado pela Comissão.

Parágrafo único. Quando a informação sugerir o acolhimento das alegações do recurso para dar efeito modificativo à de-

cição, os autos serão encaminhados à Assessoria Jurídica para emissão de parecer sobre a legalidade do ato e elaboração do despacho da autoridade.

Art. 9.º A Comissão ficará desde logo autorizada a praticar todos os atos necessários ao desempenho de suas funções, devendo as Secretarias Adjuntas, Superintendências, Assessorias, Coordenadorias, Gerências e unidades vinculadas a esta autoridade prestar a colaboração necessária que lhes for requerida pela Comissão de Tomada de Contas Especial.

Art. Publicada, registrada, cumpra-se.

Cuiabá, 14 de Agosto de 2013.

**Meraldo Figueiredo Sá**

Secretário de Estado de Desenvolvimento Rural e Agricultura Familiar  
(original assinado)

**RESOLUÇÃO nº 029/2013**

O PRESIDENTE DO CONSELHO DE DESENVOLVIMENTO AGRÍCOLA – CDA, criado pela Lei Complementar nº 339, de 12 de dezembro de 2008 em seu Artigo 11, no uso das atribuições regimentais que lhe confere, do respectivo Conselho.

**RESOLVE**

Art. 1º - Conforme artigo 7º da lei nº 8.607, de 20 de dezembro de 2006, a qual revoga a lei 8.431 de 30 de dezembro de 2005 que define a Política de Desenvolvimento do Estado de Mato Grosso, e que repristina os artigos da Lei nº 7.958, de 25 de setembro de 2003, e dá outras providências, fica **RECADASTRADA** no Programa de Desenvolvimento Rural de Mato Grosso – PRODER, os produtores:

PRODUTOR	INSC. ESTADUAL	C.P.F.
VALDEMAR MASUETO ZANELLA	13.270.426-9	182.712.519-53

Art. 2º - O produtor deverá recolher 3% (três por cento) do valor do benefício recebido ao Fundo de Desenvolvimento Rural – FDR, devendo encaminhar a nota fiscal referente à operação realizada e o comprovante (DAR) de pagamento.

Art. 3º - Esta Resolução tem efeitos de dois anos, com início na data de sua publicação.

Art. 4º - Esta Resolução entra em vigor na data de sua publicação.

Cuiabá-MT, 15 de Agosto de 2013.

**MERALDO FIGUEIREDO DE SÁ**

Secretário de Estado de Desenvolvimento Rural e Agricultura Familiar- SEDRAF-MT

Presidente do CDA/MT

**SECID**

**CIDADES**

Extrato do Instrumento Contratual Nº 022/2013/00/00 - SECID

Processo nº 222964/2013-SECID

Modalidade: Modalidade: Pregão nº 021/2012 - Ata de Registro de Preços nº 028/2012/SAD

Objeto do Contrato: Contratação de Empresa Especializada na Prestação de Serviços de Locação de Veículos para atender as necessidades da SECID.

Valor: R\$ 182.400,00 (cento e oitenta e dois mil e quatrocentos reais).

Vigência: O presente Contrato vigorará por 12 (doze) meses, com início na data efetiva de entrega do objeto deste contrato pela CONTRATADA à CONTRATANTE.

Dotação: 28101.0001.16.122.036.2006.9900.339000000.100.4.1, NE nº 28101.0001.13.000435-5.

PARTES: CS BRASIL TRANSPORTES DE PASSAGEIROS E SERVIÇOS AMBIENTAIS LTDA e A SECRETARIA DE ESTADO DAS CIDADES

Extrato do Termo Aditivo nº 332/2010/01/08 - ASJU

Processo nº 72633/2013-SECID.

Objeto do Contrato: Construção de Bases Físicas para Instalação de Agroindústrias para a Agricultura Familiar em Diversos Municípios do Estado de Mato Grosso, divididos em 06(seis)lotes, sendo para este, o Lote 03 – Região de Cáceres-MT.

Objeto do Termo: Aditar ao Instrumento Contratual nº 332/2010/00/00-ASJU, item 3.5. o prazo de 180 (cento e oitenta) dias.

Partes: H.L.NOQUEIRA DE MENEZES LTDA e a SECRETARIA DE ESTADO DAS CIDADES.

Extrato do Termo Aditivo nº 006/2012/01/02 - SECID

Processo nº 31956/2013-SECID.

Objeto do Contrato: Reforma e Ampliação do Centro Comunitário do Bairro Nossa Senhora da Guia, no Município de Várzea Grande - MT.

Objeto do Termo: Aditar ao Instrumento Contratual nº 006/2012/00/00-SECID, no item 3.5 o prazo de 180 (cento e oitenta) dias consecutivos.

Partes: FÁRIA CONTRUÇÃO CIVIL E CONSULTORIA LTDA e a SECRETARIA DE ESTADO DAS CIDADES

Extrato do Termo de Rescisão Unilateral nº 011/2011/06/01-C.C

Processo: n.º 49070/2013-SESP

Objeto do Contrato: Reforma Parcial da Estrutura Física do Núcleo da PMMT, no Município de Dom Aquino-MT.

Objeto do Termo: Rescindir Unilateralmente, o Instrumento Contratual nº 11/2011/CC, com fundamento nos incisos I, II, III, V e VII do art. 78 da Lei 8.666/93 e cláusulas contratuais.

Partes: CONSTRUTORA ALFER LTDA - EPP e a SECRETARIA DE ESTADO DAS CIDADES.

Extrato do Termo Aditivo nº 054/212/01/01-SECID

Processo nº 298224/2013 – SECID.

Objeto do Contrato: Construção da Praça Central do Distrito do Bauxi – Município de Rosário Oeste/MT

Objeto do Termo: Aditar ao Instrumento Contratual nº 054/212/00/00-SECID, no item 3.5. o prazo de 120 (cento e vinte) dias.

Partes: LOTE MATERIAIS DE CONSTRUÇÃO LTDA e A SECRETARIA DE ESTADO DAS CIDADES

**SECOPA**

**SECRETARIA EXTRAORDINÁRIA DA COPA DO MUNDO - FIFA 2014**

**RETIFICAÇÃO DE AVISO DE PRORROGAÇÃO DO PREGÃO PRESENCIAL Nº 015/2013/ SECOPA**

A Pregoeira oficial da Secretaria Extraordinária da Copa do Mundo – FIFA 1014, no uso de suas atribuições, vem Retificar o Aviso de prorrogação do Pregão Presencial 015/2013/SECOPA, publicado no Diário Oficial nº 26107, fls 28,

**ACRESCENTA-SE:**

“(…) e comunicar a inclusão do l Adendo disponibilizado no site: [www.mtnacopa.com.br](http://www.mtnacopa.com.br), desde a data de 14 de agosto de 2013.

**Thays Karla Maciel Costa**  
Pregoeira – SECOPA”

**EXTRATO DO PRIMEIRO TERMO ADITIVO AO CONTRATO Nº 029/2013/SECOPA**

PROCESSO: 410857/2013/SECOPA

PARTES: Secretaria Extraordinária da Copa do Mundo FIFA 2014 – SECOPA e Trafecon Consultoria e Projetos de Engenharia S/S Ltda.

OBJETO: O presente termo aditivo tem como finalidade readequar o valor do contrato nº 029/2013/SECOPA.

DATA: 12/08/2013.

FORO: Cuiabá – MT.

**ADMINISTRAÇÃO INDIRETA**

**FAPEMAT**

**FUNDAÇÃO DE AMPARO À PESQUISA**

**EXTRATO DE TERMO DE CONCESSÃO E ACEITAÇÃO DE AUXÍLIO À PROJETO DE PESQUISA EDITAL PPP Nº. 002/2012 - PROCESSO Nº. 160338/2012.**

**ESPÉCIE:** Termo de Concessão firmado entre a FAPEMAT e Onice Teresinha Dall'Oglio, com interveniência da Universidade Federal de Mato Grosso - UFMT.

**OBJETO:** Auxílio financeiro para desenvolvimento e conclusão do Projeto de Pesquisa: "Influência do ataque de insetos xilófagos nas propriedades físico-mecânicas de madeiras Amazônicas". **VALOR:** R\$ 35.386,08 (trinta e cinco mil trezentos e oitenta e seis reais e oito centavos).

**DOTAÇÃO ORÇAMENTÁRIA:** 4094.9900; 3390.2000; 4490.2000 - **Fonte:** 145 e 262; **Vigência:** 24 (vinte e quatro) meses; **DATA ASSINATURA:** 07/05/2013.

**ASSINAM:** Flávio Teles Carvalho da Silva – Presidente da FAPEMAT, Joanis Tilemahos Zervoudakis – Pró-Reitor da UFMT e Onice Teresinha Dall'Oglio – Concessionária.

**EXTRATO DE TERMO DE CONCESSÃO E ACEITAÇÃO DE AUXÍLIO À PROJETO DE PESQUISA EDITAL PPP Nº. 002/2012 - PROCESSO Nº. 164484/2012.**

**ESPÉCIE:** Termo de Concessão firmado entre a FAPEMAT e Otávio Ribeiro Chaves, com interveniência da Universidade do Estado de Mato Grosso - UNEMAT.

**OBJETO:** Auxílio financeiro para desenvolvimento e conclusão do Projeto de Pesquisa: "Representações da paisagem da Capitania Geral do Mato Grosso e Cuiabá, com base na escritura dos Governadores e Capitães-Generais Antonio Rolim de Moura Tavares e Luís de Albuquerque de Melo Pereira e Cáceres (Século XVIII)". **VALOR:** R\$ 19.420,00 (dezenove mil quatrocentos e vinte reais).

**DOTAÇÃO ORÇAMENTÁRIA:** 4094.9900; 3390.2000; 4490.2000 - **Fonte:** 145 e 262; **Vigência:** 24 (vinte e quatro) meses; **DATA ASSINATURA:** 07/05/2013.

**ASSINAM:** Flávio Teles Carvalho da Silva – Presidente da FAPEMAT, Adriano Pina da Silva – Reitor da UNEMAT e Otávio Ribeiro Chaves – Concessionário.

**EXTRATO DE TERMO DE CONCESSÃO E ACEITAÇÃO DE AUXÍLIO À PROJETO DE PESQUISA EDITAL PPP Nº. 002/2012 - PROCESSO Nº. 155007/2012.**

**ESPÉCIE:** Termo de Concessão firmado entre a FAPEMAT e Lillian Rigatto Martins, com interveniência da Universidade Federal de Mato Grosso - UFMT.

**OBJETO:** Auxílio financeiro para desenvolvimento e conclusão do Projeto de Pesquisa: "Associação de gonadotrofina coriônica equina (eCG) a um protocolo de sincronização da ovulação para inseminação artificial em tempo fixo (IATF) utilizando GnRH e PGF27 em vacas Nelore (Bos indicus) em anestro pós-parto". **VALOR:** R\$ 39.149,50 (trinta e nove mil cento e quarenta e nove reais e cinquenta centavos). **DOTAÇÃO ORÇAMENTÁRIA:** 4094.9900; 3390.2000; 4490.2000 - **Fonte:** 145 e 262; **Vigência:** 24 (vinte e quatro) meses; **DATA ASSINATURA:** 07/05/2013.

**ASSINAM:** Flávio Teles Carvalho da Silva – Presidente da FAPEMAT, Joanis Tilemahos Zervoudakis – Pró-Reitor da UFMT e Lillian Rigatto Martins – Concessionária.

**EXTRATO DE TERMO DE CONCESSÃO E ACEITAÇÃO DE AUXÍLIO À PROJETO DE PESQUISA EDITAL PPP Nº. 002/2012 - PROCESSO Nº. 160327/2012.**

**ESPÉCIE:** Termo de Concessão firmado entre a FAPEMAT e Carla Regina Andrighetti, com interveniência da Universidade Federal de Mato Grosso - UFMT.

**OBJETO:** Auxílio financeiro para desenvolvimento e conclusão do Projeto de Pesquisa: "Investigação fitoquímica e avaliação das potências atividades anti-protozoárias de espécies de annonaceae de ocorrência no Estado de Mato Grosso". **VALOR:** R\$ 39.988,44 (trinta e nove mil novecentos e oitenta e oito reais e quarenta e quatro centavos).

**DOTAÇÃO ORÇAMENTÁRIA:** 4094.9900; 3390.2000; 4490.2000 - **Fonte:** 145 e 262; **Vigência:** 24 (vinte e quatro) meses; **DATA ASSINATURA:** 07/05/2013.

**ASSINAM:** Flávio Teles Carvalho da Silva – Presidente da FAPEMAT, Joanis Tilemahos Zervoudakis – Pró-Reitor da UFMT e Carla Regina Andrighetti – Concessionária.

**EXTRATO DE TERMO DE CONCESSÃO E ACEITAÇÃO DE AUXÍLIO À PROJETO DE PESQUISA EDITAL PPP Nº. 002/2012 - PROCESSO Nº. 160592/2012.**

**ESPÉCIE:** Termo de Concessão firmado entre a FAPEMAT e Bruno Gomes de Castro, com intervenção da Universidade Federal de Mato Grosso - UFMT.

**OBJETO:** Auxílio financeiro para desenvolvimento e conclusão do Projeto de Pesquisa: "Aspectos microbiológicos e moleculares de *Escherichia coli* isoladas de casos de mastite e de fezes bovinas em Sinop". **VALOR:** R\$ 36.962,31 (trinta e seis mil novecentos e sessenta e dois reais e trinta e um centavos).

**DOTAÇÃO ORÇAMENTÁRIA:** 4094.9900; 3390.2000; 4490.2000 - **Fonte:** 145 e 262; **Vigência:** 24 (vinte e quatro) meses; **DATA ASSINATURA:** 07/05/2013.

**ASSINAM:** Flávio Teles Carvalho da Silva – Presidente da FAPEMAT, Joanis Tilemahos Zervoudakis – Pró-Reitor da UFMT e Bruno Gomes de Castro – Concessionário.

**EXTRATO DE TERMO DE CONCESSÃO E ACEITAÇÃO DE AUXÍLIO À PROJETO DE PESQUISA EDITAL PPP Nº. 002/2012 - PROCESSO Nº. 160528/2012.**

**ESPÉCIE:** Termo de Concessão firmado entre a FAPEMAT e Artur Kanadani Campos, com intervenção da Universidade Federal de Mato Grosso - UFMT.

**OBJETO:** Auxílio financeiro para desenvolvimento e conclusão do Projeto de Pesquisa: "Efeito do fungo nematófago *Dudingtonia flagrans* e das condições ambientais sobre o desenvolvimento e a migração de larvas infectantes de *Haemonchus contortus* em pastagem de capim-aruana (*panicum maximum cv.IZ-5*) em Sinop-MT". **VALOR:** R\$ 23.534,24 (vinte e três mil quinhentos e trinta e quatro reais e vinte e quatro centavos).

**DOTAÇÃO ORÇAMENTÁRIA:** 4094.9900; 3390.2000; 4490.2000 - **Fonte:** 145 e 262; **Vigência:** 24 (vinte e quatro) meses; **DATA ASSINATURA:** 07/05/2013.

**ASSINAM:** Flávio Teles Carvalho da Silva – Presidente da FAPEMAT, Joanis Tilemahos Zervoudakis – Pró-Reitor da UFMT e Artur Kanadani Campos – Concessionário.

**EXTRATO DE TERMO DE CONCESSÃO E ACEITAÇÃO DE AUXÍLIO À PROJETO DE PESQUISA EDITAL PPP Nº. 002/2012 - PROCESSO Nº. 164424/2012.**

**ESPÉCIE:** Termo de Concessão firmado entre a FAPEMAT e Edna Luzia Almeida Sampaio, com intervenção da Universidade do Estado de Mato Grosso - UNEMAT.

**OBJETO:** Auxílio financeiro para desenvolvimento e conclusão do Projeto de Pesquisa: "Itinerário sócio-culturais de estudantes das classes populares no ensino superior". **VALOR:** R\$ 30.269,30 (trinta mil duzentos e sessenta e nove reais e trinta centavos).

**DOTAÇÃO ORÇAMENTÁRIA:** 4094.9900; 3390.2000; 4490.2000 - **Fonte:** 145 e 262; **Vigência:** 24 (vinte e quatro) meses; **DATA ASSINATURA:** 07/05/2013.

**ASSINAM:** Flávio Teles Carvalho da Silva – Presidente da FAPEMAT, Adriano Pina da Silva – Reitor da UNEMAT e Edna Luzia Almeida Sampaio – Concessionária.

**EXTRATO DE TERMO DE CONCESSÃO E ACEITAÇÃO DE AUXÍLIO À PROJETO DE PESQUISA EDITAL PPP Nº. 002/2012 - PROCESSO Nº. 160647/2012.**

**ESPÉCIE:** Termo de Concessão firmado entre a FAPEMAT e Angelo Polizeil Neto, com intervenção da Universidade Federal de Mato Grosso - UFMT.

**OBJETO:** Auxílio financeiro para desenvolvimento e conclusão do Projeto de Pesquisa: "Tempo de transporte no pré-abate de bovinos e relações com parâmetros fisiológicos e qualidade de carcaça e carne". **VALOR:** R\$ 35.514,00 (trinta e cinco mil quinhentos e quatorze).

**DOTAÇÃO ORÇAMENTÁRIA:** 4094.9900; 3390.2000; 4490.2000 - **Fonte:** 145 e 262; **Vigência:** 24 (vinte e quatro) meses; **DATA ASSINATURA:** 07/05/2013.

**ASSINAM:** Flávio Teles Carvalho da Silva – Presidente da FAPEMAT, Joanis Tilemahos Zervoudakis – Pró-Reitor da UFMT e Angelo Polizeil Neto – Concessionário.

**EXTRATO DE TERMO DE CONCESSÃO E ACEITAÇÃO DE AUXÍLIO À PROJETO DE PESQUISA EDITAL PPP Nº. 002/2012 - PROCESSO Nº. 160625/2012.**

**ESPÉCIE:** Termo de Concessão firmado entre a FAPEMAT e Tiago Marques dos Santos, com intervenção da Universidade Federal de Mato Grosso - UFMT.

**OBJETO:** Auxílio financeiro para desenvolvimento e conclusão do Projeto de Pesquisa: "Aspecto epidemiológico e moleculares das piropiloses em equídeos na microrregião de Rondonópolis, Estado de Mato Grosso". **VALOR:** R\$ 38.331,66 (trinta e oito mil trezentos e trinta e um reais e sessenta e seis centavos).

**DOTAÇÃO ORÇAMENTÁRIA:** 4094.9900; 3390.2000; 4490.2000 - **Fonte:** 145 e 262; **Vigência:** 24 (vinte e quatro) meses; **DATA ASSINATURA:** 07/05/2013.

**ASSINAM:** Flávio Teles Carvalho da Silva – Presidente da FAPEMAT, Joanis Tilemahos Zervoudakis – Pró-Reitor da UFMT e Tiago Marques dos Santos – Concessionário.

**EXTRATO DE TERMO DE CONCESSÃO E ACEITAÇÃO DE AUXÍLIO À PROJETO DE PESQUISA EDITAL PPP Nº. 002/2012 - PROCESSO Nº. 164091/2012.**

**ESPÉCIE:** Termo de Concessão firmado entre a FAPEMAT e Arian Paulo de Almeida Moraes, com intervenção da Universidade Federal de Mato Grosso - UFMT.

**OBJETO:** Auxílio financeiro para desenvolvimento e conclusão do Projeto de Pesquisa: "Investigação por espectroscopia de matérias cerâmicos ferroelétricos a base de taitanato de bário dopados com íons terras raras". **VALOR:** R\$ 36.175,22 (trinta e seis mil cento e setenta e cinco reais e vinte e dois centavos).

**DOTAÇÃO ORÇAMENTÁRIA:** 4094.9900; 3390.2000; 4490.2000 - **Fonte:** 145 e 262; **Vigência:** 24 (vinte e quatro) meses; **DATA ASSINATURA:** 07/05/2013.

**ASSINAM:** Flávio Teles Carvalho da Silva – Presidente da FAPEMAT, Joanis Tilemahos Zervoudakis – Pró-Reitor da UFMT e Arian Paulo de Almeida Moraes – Concessionário.

## UNEMAT

### UNIVERSIDADE DO ESTADO DE MATO GROSSO

**EXTRATO DE EDITAL DE PROCESSO SELETIVO**

UNEMAT - Edital nº 056/2013

A Universidade do Estado de Mato Grosso, no uso de suas atribuições legais torna pública a abertura de inscrições no Processo Seletivo de Provas e Títulos, destinado a contratação temporária de professor da educação superior para atuar na Faculdade de Linguagem e Zootecnia no Campus Universitário de Pontes e Lacerda/MT.

Período de inscrições: 12/08/2013 a 23/08/2013

Quantitativo de vagas: 02 (duas) + Cadastro Reserva

Remuneração: de R\$ 1.837,17 até R\$ 4.225,46

Vigência da contratação: de 02/09/2013 até 31/12/2013

O Edital completo está disponível aos interessados no site da UNEMAT, no link <http://www.unemat.br/seletivos>.

Cáceres/MT, 15 de agosto de 2013

Oswaldo Martins de Souza

Presidente da Comissão

**TERMO DE TRANSFERÊNCIA DE CURSOS**

TERMO DE TRANSFERÊNCIA DE CURSOS DE GRADUAÇÃO QUE FAZEM, ENTRE SI, A UNIVERSIDADE DO ESTADO DE MATO GROSSO – UNEMAT E A UNIÃO DE ENSINO SUPERIOR DE DIAMANTINO – UNED.

A Universidade do Estado de Mato Grosso – UNEMAT, devidamente inscrita no CNPJ n. 01.367.770/0001-30, com Sede na Av. Tancredo Neves, n. 1.095, Bairro Cavalhada, Cáceres/MT, CEP 78.200-000, doravante denominada UNEMAT, neste ato representada pelo seu Magnífico Reitor, Adriano Aparecido Silva, brasileiro, casado, portador da Carteira de Identidade n. 540403 SSP/MT, inscrito no CPF n. 395.566.971-87 e a União de Ensino Superior de Diamantino – UNED, devidamente inscrita no CNPJ n. 03.617.236/0001-60., com Sede na Rua Rui Barbosa, n. 535, Bairro Jardim Eldorado, Diamantino/MT, CEP 78.400-000, doravante denominada UNED, neste ato representada pelo seu representante legal, Maria da Conceição Mendes França, brasileira, casada, portadora da Carteira de Identidade n. 345284 SSP/MT, inscrita no CPF n. 328.905.081-53, firmam o presente termo de transferência de Cursos de Graduação da Faculdade de Diamantino, na forma e condições estipuladas pelas seguintes cláusulas:

**CLÁUSULA PRIMEIRA:** Constitui objeto do presente termo a transferência dos Cursos de Graduação ativos da Faculdade de Diamantino, mantida pela União de Ensino Superior de Diamantino para a Universidade do Estado de Mato Grosso.

**CLÁUSULA SEGUNDA:** Serão transferidos os seguintes cursos: de Bacharelado em Administração; Bacharelado em Direito; Licenciatura em Educação Física e Bacharelado em Enfermagem.

**CLÁUSULA TERCEIRA:** A transferência de que trata o presente instrumento trata-se apenas da parte pedagógica, não assumindo a UNEMAT qualquer responsabilidade, ônus, obrigação, de ordem financeira, tributária ou trabalhistas assumidas pela Faculdade de Diamantino ou sua mantenedora União de Ensino Superior de Diamantino – UNED, cabendo a esta cumprir todas as obrigações assumidas em seu nome.

**CLÁUSULA QUARTA:** A UNEMAT não incorporará em seu quadro de servidores os trabalhadores (funcionários ou professores) vinculados a UNED, sendo que está deverá responsabilizar-se por todas as obrigações derivadas do vínculo trabalhistas.

**CLÁUSULA QUINTA:** Cederá a UNEMAT criar o Campus Universitário de Diamantino e proceder a contratação de quadro de servidores necessários a realização das atividades de funcionamento do Campus passando a responder pelos vínculos trabalhistas a partir da data da contratação destes.

**CLÁUSULA SEXTA:** A UNED deverá realizar a cessão de uso, a título gratuito, do imóvel de matrícula nº. 38554, com 8.653,37m², situado no loteamento Bela Vista, lotes 1 a 21, quadra VI; do imóvel de matrícula nº. 37384 com 8.328m², situado na Rua Rui Barbosa, Loteamento Bela Vista, lotes 1 a 10 e 63 a 71, quadra VIII, do imóvel de matrícula nº. 30645 com 138.137,00m², situado na Rua Rui Barbosa, o imóvel de matrícula nº. 38553 com 9.733,50m², situado no Loteamento Bela Vista, lotes 1 a 23, quadra V, todos os imóveis localizados no município de Diamantino/MT, totalizando 164.852,49m², com 10.911,89m² de área construída.

**CLÁUSULA SÉTIMA:** Cederá ainda a UNED, realizar a imediata cessão, para a UNEMAT, a título gratuito, dos bens móveis necessários ao funcionamento dos Cursos e posterior doação dos mesmos.

**CLÁUSULA OITAVA:** A UNEMAT absorverá os discentes regularmente vinculados nos Cursos listados na Cláusula Primeira, devendo a UNED responsabilizar-se em efetivar o repasse de todas as informações da vida acadêmica dos alunos.

**CLÁUSULA NONA:** A UNEMAT deverá cumprir inicialmente o Projeto Pedagógico dos Cursos, já executados pela UNED, para todos os acadêmicos ingressantes até o semestre letivo de 2013/2.

**CLÁUSULA DÉCIMA:** A presente transferência de cursos é a título totalmente gratuito, não havendo qualquer repasse de recursos entre as instituições.

**CLÁUSULA DÉCIMA PRIMEIRA:** A transferência efetiva dos cursos se dará a partir da data de 01/08/2013 e, a responsabilidade pelo corpo discente se efetivará a partir da data da comunicação expressa, por parte da UNED, das matrículas ativas dos acadêmicos, sendo responsabilidade da UNED providenciar a matrícula dos acadêmicos no semestre letivo 2013/2.

**CLÁUSULA DÉCIMA SEGUNDA:** A transferência do banco de dados acadêmico da UNED para a UNEMAT, inclusive dos cursos extintos, será objeto de termo específico, onde constará a responsabilidade de cada instituição pelas informações e emissão de documentos.

**CLÁUSULA DÉCIMA TERCEIRA:** Os casos omissos e quaisquer ajustes que se façam necessários em decorrência da presente transferência serão resolvidos, de comum acordo, entre as partes lavrando-se termo aditivo.

**CLÁUSULA DÉCIMA QUARTA:** O Foro para dirimir eventuais dúvidas ou controvérsias sobre o presente será o da Comarca da Justiça Estadual da Comarca de Cáceres, onde funciona a Sede Administrativa da UNEMAT.

Para firmeza e validade do pactuado, o presente termo foi lavrado em 2 (duas) vias de igual teor que, depois de lido e achado conforme, vai assinado pelas partes.

Cáceres/MT, 01 de agosto de 2013.

*\*original assinado*

Adriano Aparecido Silva  
Reitor da UNEMAT

*\*original assinado*

Maria da Conceição Mendes França  
Representante Legal - UNED

## AGER

### AGÊNCIA ESTADUAL DE REGULAÇÃO

**ATA DA TRECENTÉSIMA TERCEIRA REUNIÃO DE DIRETORIA EXECUTIVA DA AGER/MT REALIZADA NO DIA 15 DE AGOSTO DE 2013.**

Aos quinze dias do mês de agosto do ano de dois mil e treze, com início às 14 horas, na sala de reuniões da Presidência, situada na Avenida Carmindo de Campos, nº 329, Shangri-lá, Cuiabá-MT, reuniram-se o Presidente e os Diretores da Agência de Regulação dos Serviços Públicos Delegados do Estado de Mato Grosso – AGER/MT, abaixo assinados, com a participação do Advogado Geral Regulador, Emerson Almeida de Souza, para a realização da trecentésima terceira reunião de Diretoria Executiva. A reunião contou com a seguinte Pauta: **REUNIÃO DELIBERATIVA:**

A Diretoria Executiva, por unanimidade, acompanhando os votos dos relatores, juntado aos autos, **Mantém os Autos de Infração** contidos nos processos abaixo relacionados:

**01. Processo nº 175557/2011 – Transacorzal Transportes Ltda.**

**02. Processo nº 942089/2010 – Viação Ouro e Prata S/A**

**03. Processo nº 449406/2011 – Wiegert & Cia Ltda.**

**04. Processo nº 318650/2011 – União Transportes e Turismo Ltda.**

**05. Processo nº 595179/2011 – Transportes Satélite Ltda.**

**06. Processo nº 721378/2011 – Tut Transportes Ltda.**

**07. Processo nº 572174/2008 – Campo Novo Tur Viagens e Turismo Ltda.**

**08. Processo nº 602961/2011 – João G. Beserra - ME**

**09. Processo nº 220986/2011 – Viação Nova Integração Ltda.**

**10. Processo nº 595371/2011 – Empresa de Transportes Rio Manso Ltda.**

**11. Processo nº 595406/2011 – Empresa de Transportes Rio Manso Ltda.**

**12. Processo nº 595414/2011 – Empresa de Transportes Rio Manso Ltda.**

**13. Processo nº 587228/2011 – Patrícia Belote dos Santos - ME**

**14. Processo nº 602905/2011 – Patrícia Belote dos Santos - ME**

**15. Processo nº 891302/2010 – Sinal Verde Service Ltda.**

**16. Processo nº 891345/2010 – Sinal Verde Service Ltda.**

**17. Processo nº 725628/2011 – Expresso Itamarati S/A**

**18. Processo nº 812221/2011 – Expresso Itamarati S/A**

**19. Processo nº 661801/2008 – Águia Agência de Viagens e Turismo Ltda.**

**20. Processo nº 661844/2008 – Águia Agência de Viagens e Turismo Ltda.**

**21. Processo nº 271320/2011 – Expresso Maia Ltda.**

**22. Processo nº 361481/2011 – Expresso Maia Ltda.**

**23. Processo nº 523302/2011 – Expresso Maia Ltda.**

**24. Processo nº 407150/2011 – Viação São Luiz Ltda.**

**25. Processo nº 595318/2011 – Viação São Luiz Ltda.**

**26. Processo nº 602716/2011 – Viação São Luiz Ltda.**

**27. Processo nº 319290/2011 – G. Andrade Santos - ME**

- 28. Processo nº 319326/2011 – G. Andrade Santos - ME
- 29. Processo nº 328107/2011 – G. Andrade Santos - ME
- 30. Processo nº 328121/2011 – G. Andrade Santos – ME
- 31. Processo nº 328141/2011 – G. Andrade Santos - ME
- 32. Processo nº 592974/2011 – Transportes Jaó Ltda.
- 33. Processo nº 593449/2011 – Transportes Jaó Ltda.
- 34. Processo nº 445638/2011 – Empresa de Transportes Andorinha S/A
- 35. Processo nº 498841/2011 – Empresa de Transportes Andorinha S/A
- 36. Processo nº 811845/2011 – EUCATUR – Empr. União Cascavel de Transp. Ltda.
- 37. Processo nº 812446/2011 – EUCATUR – Empr. União Cascavel de Transp. Ltda.
- 38. Processo nº 816719/2011 – Tut Transportes Ltda.

O Diretor Regulador de Transportes e Rodovias, embasado no Art. 7º da Resolução Normativa nº 002/2009/AGER/MT, apresenta para conhecimento desta Diretoria, os Autos de Infração que foram anulados conforme relação abaixo:

- 39. Processo nº 361543/2011 (AIIMA nº 11435) – Empresa Gontijo de Transportes Ltda.
- 40. Processo nº 361560/2011 (AIIMA nº 10737) – Empresa Gontijo de Transportes Ltda.
- 41. Processo nº 407133/2011 (AIIMA nº 10742) – Empresa Gontijo de Transportes Ltda.
- 42. Processo nº 031311/2013 (AIIMA nº 10692) – Expresso Juara Ltda.
- 43. Processo nº 329135/2013 (AIIMA nº 23201) – Viação Araés Ltda.

O Presidente, embasado no Art. 14, inciso IV da Resolução Normativa nº 001/2012, propôs sorteio de relatores, para que eles (os sorteados), em até 30 (trinta) dias, procedam à análise e profiram seus votos acerca das matérias dos 10 (dez) processos abaixo relacionados:

- 44. Processo nº 602746/2011 – Viação Motta Ltda.
- 45. Processo nº 318604/2011 – São José do Povo Tur Ltda. - ME
- 46. Processo nº 323518/2008 – Barratur Transportes e Turismo Ltda.
- 47. Processo nº 323535/2008 – Barratur Transportes e Turismo Ltda.
- 48. Processo nº 892587/2010 – União Transportes e Turismo Ltda.
- 49. Processo nº 892634/2010 – União Transportes e Turismo Ltda.
- 50. Processo nº 902285/2010 – União Transportes e Turismo Ltda.
- 51. Processo nº 902331/2010 – União Transportes e Turismo Ltda.
- 52. Processo nº 012722/2012 – Antonio Salioni
- 53. Processo nº 040856/2009 – Colniza Turismo Ltda.
- 54. Processo nº 902383/2010 – União Transportes e Turismo Ltda.

Para os processos dos itens 44 a 46 o sorteado foi o Presidente Carlos Carlião P. do Nascimento.

Para os processos dos itens 47 a 50 o sorteado foi o Diretor Regulador Robson Pereira Fagundes.

Para os processos dos itens 51 a 54 o sorteado foi o Diretor Ouvidor Francival Dias Mendes.

55. Processo nº 460995/2012 – Viação Eldorado Ltda. – Este processo está sendo retirado de pauta a pedido do Diretor de Regulador de Transportes e Rodovias.

56. Processo nº 496386/2011 e apenso 184794/2011 – União Transportes e Turismo Ltda. – A Diretoria Executiva, por unanimidade, acompanhando o voto do Diretor Regulador de Transportes e Rodovias (fls. 86/94) INDEFERE o pedido da empresa (fls. 02/03) para operar o transporte intermunicipal de passageiros - Cuiabá/Várzea Grande sem a presença do profissional cobrador.

57. Processo nº 340488/2013 – Jundiá Transportadora Turística Ltda. – O Presidente Carlião Nascimento da ciência aos Srs. Diretores que a empresa acima citada apresentou documentação solicitando Certificado de Registro Cadastral - CRC junto à AGER/MT (fls. 02/03) e que, embasado no Parecer da AGR (fls. 221 frente e verso), ele indeferiu o pedido conforme despacho (fls. 224).

A Diretoria Executiva, por unanimidade, ratifica a decisão do Presidente.

58. Processo nº 377875/2013 e apenso 391795/2013/SETPU – Jundiá Transportadora Turística Ltda. – A Diretoria Executiva, por unanimidade, acompanhando o voto do Diretor Regulador de Transportes e Rodovias (fls. 10/11) INDEFERE o pedido da empresa (fls. 02/03) de autorização para operar linhas do STCRIP, por falta de amparo legal.

59. Processo nº 175729/2013 – Viação Ouro e Prata S/A – A Diretoria Executiva, por unanimidade, acompanhando o voto do Diretor Regulador de Transportes e Rodovias (fls. 15/16) INDEFERE o pedido da empresa (fls. 02/03) de autorização para operar linhas do STCRIP, por falta de amparo legal.

60. Processo nº 176203/2013 – Gran Express Transporte e Turismo Ltda. – A Diretoria Executiva, por unanimidade, acompanhando o voto do Diretor Regulador de Transportes e Rodovias (fls. 17/18) INDEFERE o pedido da empresa (fls. 02/05) de autorização para operar linhas do STCRIP, por falta de amparo legal.

61. Processo nº 339684/2013 – Viação Brasil Ltda. – A Diretoria Executiva, por unanimidade, acompanhando o voto do Diretor Regulador de Transportes e Rodovias (fls. 11/12) INDEFERE o pedido da empresa (fls. 02/04) de autorização para operar linhas do STCRIP, por falta de amparo legal.

62. Processo nº 316912/2013 – Empresa de Transportes Andorinha S/A – A Diretoria Executiva, por unanimidade, acompanhando o voto do Diretor Regulador de Transportes e Rodovias (fls. 11/12) DEFERE o pedido da empresa (fls. 02) de modificação de horário na linha 001-1-1-00: Cuiabá/Rondonópolis de segundas-feiras às 06h30minh para às sextas-feiras às 14h00minh. Nada mais havendo a tratar, o Presidente Carlos Carlião Pereira do Nascimento, deu por encerrada a reunião e eu, Teresinha Crestani Scheffer, Chefe de Gabinete, lavrei a presente ata que após lida e achada conforme vai assinada por mim \_\_\_\_\_ e por todos os presentes.

**CARLOS CARLÃO PEREIRA DO NASCIMENTO** Presidente Regulador  
**ROBSON PEREIRA FAGUNDES** Diretor Regulador

**JOSSY SOARES SANTOS DA SILVA** Diretor Regulador  
**FRANCISVAL DIAS MENDES** Diretor Ouvidor  
 Original assinada

**IMEQ/MT**

**INSTITUTO DE METROLOGIA E QUALIDADE INDUSTRIAL**

**PORTARIA Nº 006/2013/IPEM-MT**

O Presidente do Instituto de Pesos e Medidas de Mato Grosso - IPEM/MT, no uso de suas atribuições que lhes são conferidas pela Lei nº 7.270 de 12 de abril de 2.000, alterada pela Lei nº 8.145 de 30 de junho de 2004, 9.331 de 31 de março de 2010 e 9.687 de dezembro de 2011.

Art.1º Homologar a Avaliação Anual de Desempenho dos servidores do Instituto de Pesos e Medidas de Mato Grosso - IPEM/MT, referente ao ano de 2012/2013, nos termos do Art. 9º do Decreto nº. 3.006 de 05 de maio de 2004.

Registrada  
 Publicada  
 Cumpra-se.

Cuiabá, MT, 15 de agosto de 2013.

**Clodoaldo José Ferreira**  
 Presidente IPEM-MT

(Anexo da Portaria nº 006/2013/IPEM-MT)

Matricula	Nome	Nota
8763	Adelaide Paes de Barros	9,96
39324	Aécio Benedito Ormond	9,86
91240	Antônio Daltrio Neto	9,86
68753	Bento Francisco Gomes Bezerra	9,69
91267	Carlos Alberto Lopes Régis	9,07
76412	Edson Monteiro Correa Curvo	9,31
91269	Edney Luiz Carlos Nascimento	9,37
91268	Elaine da Silva Barros	9,48
8751	Eronice Sebastiana da Silva	8,22
108904	Eutácio Gomes Siqueira Filho	8,79
13723	Fábio de Oliveira Gomes	8,95
77918	Gilberto da Silva Mattos	9,12
91273	Gilson José Monteiro Figueiredo	9,12
8755	Hercilio Rodrigues Duque Filho	9,71
8753	Hugo Lucas Evangelista	9,21
74020	Irene Amâncio da Silva	7,77
109388	Javan Perote do Nascimento	7,90
42310	João Henrique Targa de Moraes	9,55
45751	João Flávio de Matos	7,94
91277	Joenil Gusmão Alves Junior	9,26
84187	Jussara de Souza Amaral Daltrio	8,63
8740	Maria José Duarte Lopes	9,98
91271	Márcio Lara Pinto Toledo	9,14
91272	Mariane Aparecida da Silva Costa	9,83
91278	Marli do Nascimento	9,91
91279	Michelle Maria de Pinho Grunwald Spinelli	9,43
58989	Renê Rodrigues	9,28
91283	Rogério Henrique de Oliveira	9,65
91284	Rogério Ponce de Arruda	8,95
91285	Rogério Sidnei Alves	9,74
91286	Silvana Aparecida Cameiro Campos Dias	9,55
91288	Suziane Cristina Marchioretto Pereira Lopes	9,92
16524	Tânia Ferrer Katix Paes de Barros	8,31
91287	Tatiana Ribeiro Soares	9,25
83100	Tony Hudson Pinheiro Ramos	9,48
51359	Tomas Sandor Grunwald	9,24

**INTERMAT**

**INSTITUTO DE TERRAS DE MATO GROSSO**

ESTADO DE MATO GROSSO  
 SECRETARIA DE ESTADO DE DESENVOLVIMENTO RURAL E AGRICULTURA FAMILIAR - SEDRAF

**EDITAL DE NOTIFICAÇÃO Nº 57/013**  
 (Prazo 05 (cinco) dias)

O Presidente do Instituto de Terras de Mato Grosso – INTERMAT, no uso de suas atribuições legais combinado com o que dispõe o Decreto nº 2.024, de 28 de novembro de 2003, publicado no D.O.E em 01/12/03, **NOTIFICA** a quem interessar que o imóvel denominado “FAZENDA RESERVA”, com área de **577,9655** (quinhentos e setenta e sete hectares, noventa e seis ares, cinquenta e cinco centiares, ) localizado no Município de **PARANATINGA/MT**, vistoriado, medido e demarcado, circunscrito em jurisdição do Estado de Mato Grosso, encontra-se em procedimento de arrecadação, visando abertura de Matrícula em nome do Estado de Mato Grosso, na circunscrição do imóvel

Publique-se  
 Cuiabá/MT, 14 de agosto de 2013.

**AFONSO DALBERTO**  
 Presidente - INTERMAT

ESTADO DE MATO GROSSO  
 SECRETARIA DE ESTADO DE DESENVOLVIMENTO RURAL E AGRICULTURA FAMILIAR - SEDRAF

**EDITAL DE NOTIFICAÇÃO Nº 56/013**  
 (Prazo 05 (cinco) dias)

O Presidente do Instituto de Terras de Mato Grosso – INTERMAT, no uso de suas atribuições legais combinado com o que dispõe o Decreto nº 2.024, de 28 de novembro de 2003, publicado no D.O.E em 01/12/03, **NOTIFICA** a quem interessar que o imóvel denominado “FAZENDA SALTO DA ALEGRIA”, com área de **421,6079** (quatrocentos e vinte e um hectares, sessenta ares, setenta e nove centiares, ) localizado no Município de **PARANATINGA/MT**, vistoriado, medido e demarcado, circunscrito em jurisdição do Estado de Mato Grosso, encontra-se em procedimento de arrecadação, visando abertura de Matrícula em nome do Estado de Mato Grosso, na circunscrição do imóvel

Publique-se  
 Cuiabá/MT, 14 de agosto de 2013.

**AFONSO DALBERTO**  
 Presidente - INTERMAT

## DETRAN/MT

### DEPARTAMENTO ESTADUAL DE TRÂNSITO

EXTRATO DO SEGUNDO TERMO ADITIVO AO CONVÊNIO Nº. 003/2010

**OBJETO:** O presente termo aditivo tem por objeto, adequar o plano de saúde às regras estabelecidas pela Resolução Normativa nº. 309, de 24 de outubro de 2012 e alterações posteriores, da Agência Nacional de Saúde Suplementar/ANS  
**DATA DE ASSINATURA:** 13/08/2013  
**CONCEDENTE:** DEPARTAMENTO ESTADUAL DE TRÂNSITO DE MATO GROSSO – DETRAN/MT – GIANCARLO DA SILVA LARA CASTRILLON.  
**CONVENIENTE:** UNIMED CUIABÁ – COOPERATIVA DE TRABALHO MÉDICO – JOÃO BOSCO DE ALMEIDA DUARTE – ANTONIO CARLOS DE CARVALHO REINERS.

## EVENTOS DE PESSOAL

## SECRETARIAS

## PGE

### PROCURADORIA GERAL DO ESTADO

BOLETIM DE PESSOAL/PGE/00046/2013 DE: 15/08/2013

O Procurador-Geral do Estado no uso de suas atribuições que lhes são conferidas por lei,  
**Resolve:** DEFERIR  
**Evento:** LICENÇA PARA TRATAMENTO DE SAUDE  
**Processo N.:**  
 Nome: (37848/1) DILMAR PORTILHO MEIRA  
 Cargo/Função: (2283) PROC. DO ESTADO CLASSE ESPECIAL  
 Un. Adm: (146560) SUBPROCURADORIA-GERAL FISCAL  
 A Partir de: 05/08/2013 Até 02/11/2013  
 PUBLICADA, REGISTRADA, CUMPRÁ-SE.  
 Cuiabá-MT, 15 de Agosto de 2013.  
 Jenz Prochnow Junior  
 Procurador-Geral do Estado

## SAD

### SECRETARIA DE ESTADO DE ADMINISTRAÇÃO

PORTARIA/SAD/00075/2013 DE: 15/08/2013

O Secretário de Estado de Administração no uso de suas atribuições que lhes são conferidas por lei,  
**Resolve:** DESIGNAR  
**Evento:** DESIGNAÇÃO EM SUBSTITUIÇÃO CARGO EM COMISSÃO/FUNÇÃO  
**Processo N.:**  
 Nome: (114095/1) LUIZ CARLOS DOS SANTOS  
 A Partir de: 19/08/2013 Até 17/09/2013  
 Cargo/Função: (11509) DGA-6  
 Substituído: (211705/3) RENAN SILVA REMIGIO VIEIRA  
 Un. Adm: (140228) COORD. DE AQUISIÇÕES  
 PUBLICADA, REGISTRADA, CUMPRÁ-SE.  
 Cuiabá-MT, 15 de Agosto de 2013.  
 Francisco Anis Faiad  
 Secretário de Estado de Administração

BOLETIM DE PESSOAL/SAD/00229/2013 DE: 15/08/2013

O Secretário de Estado de Administração no uso de suas atribuições que lhes são conferidas por lei,  
**Resolve:** REMOVER  
**Evento:** REMOCAO  
**Processo N.:**  
 Nome: (220/1) ELIETH AUXILIADORA BATISTA DE SOUZA  
 Cargo/Função: (5363) AGENTE DA AREA INSTRUMENTAL  
 Para Un. Adm: (139653) SUPERINT. DE ARQUIVO PÚBLICO  
 A Partir de: 01/08/2013  
**Processo N.:**  
 Nome: (203054/1) SANDRA APARECIDA DONATI SILVERIO  
 Cargo/Função: (5347) TECNICO DA AREA INSTRUMENTAL  
 Para Un. Adm: (139246) COORD. DE DESENV. PESSOAL E PROFISSIONAL  
 A Partir de: 05/08/2013  
**Processo N.:**  
 Nome: (114566/1) SOLANGE DIAS DE MOURA  
 Cargo/Função: (5347) TECNICO DA AREA INSTRUMENTAL  
 Para Un. Adm: (139920) GER. REG. DE CÁCERES  
 A Partir de: 09/08/2013  
 PUBLICADA, REGISTRADA, CUMPRÁ-SE.  
 Cuiabá-MT, 15 de Agosto de 2013.  
 Francisco Anis Faiad  
 Secretário de Estado de Administração

BOLETIM DE PESSOAL/SAD/00230/2013 DE: 15/08/2013

O Secretário de Estado de Administração no uso de suas atribuições que lhes são conferidas por lei,  
**Resolve:** CONCEDER  
**Evento:** ADICIONAL NOTURNO  
**Processo N.:** 415660/2013  
 Nome: (79766/1) NEDE SERRA DE OLIVEIRA  
 Cargo/Função: (6050) AGENTE DESENV. ECON. SOCIAL  
 Un. Adm: (139831) COORD. DE ATEND., COMERC. E PRODUÇÃO  
 A Partir de: 01/07/2013 Até 01/07/2013  
**Processo N.:** 415660/2013  
 Nome: (80072/1) NEWTON GUILHERME LIMA CABRAL  
 Cargo/Função: (6050) AGENTE DESENV. ECON. SOCIAL  
 Un. Adm: (139831) COORD. DE ATEND., COMERC. E PRODUÇÃO  
 A Partir de: 01/07/2013 Até 01/07/2013  
 PUBLICADA, REGISTRADA, CUMPRÁ-SE.  
 Cuiabá-MT, 15 de Agosto de 2013.  
 Francisco Anis Faiad  
 Secretário de Estado de Administração

BOLETIM DE PESSOAL/SAD/00231/2013 DE: 15/08/2013

O Secretário de Estado de Administração no uso de suas atribuições que lhes são conferidas por lei,  
**Resolve:** DEFERIR  
**Evento:** LICENÇA PARA TRATAMENTO DE SAUDE/SEGURADO INSS/15  
**Processo N.:**  
 Nome: (98318/9) TANIA MARIA ZULIAN GROSSO  
 Cargo/Função: (11525) DGA-8  
 Un. Adm: (139076) UNID. DE ASSESSORIA  
 A Partir de: 19/07/2013 Até 02/08/2013  
 PUBLICADA, REGISTRADA, CUMPRÁ-SE.  
 Cuiabá-MT, 15 de Agosto de 2013.  
 Francisco Anis Faiad  
 Secretário de Estado de Administração

BOLETIM DE PESSOAL/SAD/00232/2013 DE: 15/08/2013

O Secretário de Estado de Administração no uso de suas atribuições que lhes são conferidas por lei,  
**Resolve:** DEFERIR  
**Evento:** LICENÇA PARA TRATAMENTO DE SAUDE  
**Processo N.:**  
 Nome: (80328/1) GERALDO JOAO RIBEIRO  
 Cargo/Função: (353) MEDICO 4 HORAS  
 Un. Adm: (120910) UNID.ESPEC.DE CONTROLE DE MOVIM/DISPONIBILIDADE  
 A Partir de: 15/07/2013 Até 26/07/2013  
**Processo N.:**  
 Nome: (70723/1) JOSE MONTEIRO DOS SANTOS  
 Cargo/Função: (5363) AGENTE DA AREA INSTRUMENTAL  
 Un. Adm: (118575) UNID .ESPEC.DE CONTROLE DE MOVIM. DE PESSOAL  
 A Partir de: 01/08/2013 Até 30/08/2013  
 PUBLICADA, REGISTRADA, CUMPRÁ-SE.  
 Cuiabá-MT, 15 de Agosto de 2013.  
 Francisco Anis Faiad  
 Secretário de Estado de Administração

## SEPLAN

### SECRETARIA DE ESTADO DE PLANEJAMENTO

PORTARIA/SEPLAN/00017/2013 DE: 15/08/2013

O Secretário de Estado de Planejamento e Coordenação Geral no uso de suas atribuições que lhes são conferidas por lei,  
**Resolve:** AUTORIZAR  
**Evento:** DESIGNAÇÃO EM SUBSTITUIÇÃO CARGO EM COMISSÃO/FUNÇÃO  
**Processo N.:** 422525/2013  
 Nome: (250054/1) RITA MARCIA ANDRADE JUSTINO  
 A Partir de: 25/07/2013 Até 23/08/2013  
 Cargo/Função: (11622) DGA-8 SERVIDOR  
 Substituído: (108772/5) DINALVA FERRAZ RIBEIRO DE CERQUEIRA  
 Un. Adm: (142387) GER. DE PROVIMENTO E MANUTENÇÃO  
 PUBLICADA, REGISTRADA, CUMPRÁ-SE.  
 Cuiabá-MT, 15 de Agosto de 2013.  
 Arnaldo Alves de Souza Neto  
 Secretário de Estado de Planejamento e Coordenação Geral

BOLETIM DE PESSOAL/SEPLAN/00061/2013 DE: 15/08/2013

O Secretário de Estado de Planejamento e Coordenação Geral no uso de suas atribuições que lhes são conferidas por lei,  
**Resolve:** DEFERIR  
**Evento:** LICENÇA PARA TRATAMENTO DE SAUDE EM PESSOA DA FAMILIA  
**Processo N.:**  
 Nome: (102139/1) MARIA JUSTINA DE ALMEIDA JOSETTI  
 Cargo/Função: (5347) TECNICO DA AREA INSTRUMENTAL  
 Un. Adm: (174912) GER.DE GESTAO ORÇAMENT.DA AREA ECONOMICO-AMBIENTAL  
 A Partir de: 08/08/2013 Até 06/10/2013  
 PUBLICADA, REGISTRADA, CUMPRÁ-SE.  
 Cuiabá-MT, 15 de Agosto de 2013.  
 Arnaldo Alves de Souza Neto  
 Secretário de Estado de Planejamento e Coordenação Geral

**BOLETIM DE PESSOAL/SEPLAN/00062/2013** DE: 15/08/2013  
 O Secretário de Estado de Planejamento e Coordenação Geral no uso de suas atribuições que lhes são conferidas por lei,  
 Resolve: DEFERIR  
 Evento: LICENÇA PREMIO - GOZO  
 Processo N.: 383985/13  
 Nome: (83115/1) LUIZ GONZAGA TOLEDO  
 Cargo/Função: (5347) TECNICO DA AREA INSTRUMENTAL  
 Quinquênio de Referência: 08/08/1979 Ate 07/08/1999  
 A Partir de: 09/07/2013 Ate 07/08/2013  
 Processo N.: 436122/13  
 Nome: (139723/1) VAGNER DE BITENCOURT SERRA  
 Cargo/Função: (5347) TECNICO DA AREA INSTRUMENTAL  
 Quinquênio de Referência: 21/08/2007 Ate 20/08/2012  
 A Partir de: 16/09/2013 Ate 15/10/2013  
 PUBLICADA, REGISTRADA, CUMPRÁ-SE.  
 Cuiabá-MT, 15 de Agosto de 2013.  
 Arnaldo Alves de Souza Neto  
 Secretário de Estado de Planejamento e Coordenação Geral

**BOLETIM DE PESSOAL/SEPLAN/00063/2013** DE: 15/08/2013  
 O Secretário de Estado de Planejamento e Coordenação Geral no uso de suas atribuições que lhes são conferidas por lei,  
 Resolve: RETIFICAR  
 Evento: LICENÇA PREMIO - GOZO  
 Processo N.:  
 Nome: (38885/3) RITA DE CASSIA DA SILVA CAMPOS AYOUNB  
 Cargo/Função: (5347) TECNICO DA AREA INSTRUMENTAL  
 Quinquênio de Referência: 09/02/2006 Ate 08/02/2011  
 A Partir de: 19/12/2011 Ate 17/01/2012  
 PUBLICADA, REGISTRADA, CUMPRÁ-SE.  
 Cuiabá-MT, 15 de Agosto de 2013.  
 Arnaldo Alves de Souza Neto  
 Secretário de Estado de Planejamento e Coordenação Geral

## SEFAZ

### SECRETARIA DE ESTADO DE FAZENDA

**BOLETIM DE PESSOAL/SEFAZ/00285/2013** DE: 15/08/2013  
 O Secretário Adjunto Executivo do Nucleo Fazendario no uso de suas atribuições que lhes são conferidas por lei,  
 Resolve: DEFERIR  
 Evento: LICENÇA PARA TRATAMENTO DE SAUDE  
 Processo N.:  
 Nome: (203952/1) HELICLER SCHWINGEL  
 Cargo/Função: (5347) TECNICO DA AREA INSTRUMENTAL  
 Un. Adm: (174416) COORD. DE NORMAS DE FINANÇAS PUBLICAS ESTADUAIS  
 A Partir de: 11/07/2013 Até 13/07/2013  
 Processo N.:  
 Nome: (203952/1) HELICLER SCHWINGEL  
 Cargo/Função: (5347) TECNICO DA AREA INSTRUMENTAL  
 Un. Adm: (174416) COORD. DE NORMAS DE FINANÇAS PUBLICAS ESTADUAIS  
 A Partir de: 04/07/2013 Até 06/07/2013  
 Processo N.:  
 Nome: (19607/1) MERCIA AUXILIADORA TAQUES DA COSTA  
 Cargo/Função: (5363) AGENTE DA AREA INSTRUMENTAL  
 Un. Adm: (118702) UNID.ESPEC.DE CONTROLE E MOVIMENTAÇÃO PESSOAL  
 A Partir de: 05/08/2013 Até 03/09/2013  
 PUBLICADA, REGISTRADA, CUMPRÁ-SE.  
 Cuiabá-MT, 15 de Agosto de 2013.  
 Maria Celia de Oliveira Pereira  
 Secretário Adjunto Executivo do Nucleo Fazendario

**BOLETIM DE PESSOAL/SEFAZ/00286/2013** DE: 15/08/2013  
 O Secretário Adjunto Executivo do Nucleo Fazendario no uso de suas atribuições que lhes são conferidas por lei,  
 Resolve: RETIFICAR  
 Evento: LICENÇA PARA TRATAMENTO DE SAUDE  
 Processo N.:  
 Nome: (247034/1) EDILBERTO MOREIRA SANTANA  
 Cargo/Função: (5347) TECNICO DA AREA INSTRUMENTAL  
 Un. Adm: (174386) COORD. DE CONTABILIDADE GERAL DO ESTADO  
 A Partir de: 24/06/2013 Até 29/06/2013  
 PUBLICADA, REGISTRADA, CUMPRÁ-SE.  
 Cuiabá-MT, 15 de Agosto de 2013.  
 Maria Celia de Oliveira Pereira  
 Secretário Adjunto Executivo do Nucleo Fazendario

**BOLETIM DE PESSOAL/SEFAZ/00287/2013** DE: 15/08/2013  
 O Secretário Adjunto Executivo do Nucleo Fazendario no uso de suas atribuições que lhes são conferidas por lei,  
 Resolve: RETIFICAR  
 Evento: LICENÇA PREMIO - GOZO  
 Processo N.: 433032/2013  
 Nome: (52027/1) ALEXIS PEGORARO DE SOUZA  
 Cargo/Função: (6445) AGENTE DE ADM. FAZEND LEI 9049/2008  
 Quinquênio de Referência: 09/01/2005 Ate 08/01/2010  
 A Partir de: 26/08/2013 Ate 24/09/2013  
 Processo N.: 437940/2013  
 Nome: (37478/1) MIGUELINA DA SILVA CUNHA  
 Cargo/Função: (5363) AGENTE DA AREA INSTRUMENTAL

Quinquênio de Referência: 22/05/1993 Ate 21/05/1998  
 A Partir de: 03/06/2013 Ate 01/08/2013  
 PUBLICADA, REGISTRADA, CUMPRÁ-SE.  
 Cuiabá-MT, 15 de Agosto de 2013.  
 Maria Celia de Oliveira Pereira  
 Secretário Adjunto Executivo do Nucleo Fazendario

## SEMA

### SECRETARIA DE ESTADO DE MEIO AMBIENTE

**BOLETIM DE PESSOAL/SEMA/00118/2013** DE: 15/08/2013  
 O Secretário de Estado do Meio Ambiente no uso de suas atribuições que lhes são conferidas por lei,  
 Resolve: DEFERIR  
 Evento: LICENÇA PARA TRATAMENTO DE SAUDE  
 Processo N.:  
 Nome: (241364/1) DAYANE DE MORAES VIANA  
 Cargo/Função: (6050) AGENTE DESENV. ECON. SOCIAL  
 Un. Adm: (119563) GAB. DE DIREÇÃO  
 A Partir de: 06/08/2013 Até 09/08/2013  
 PUBLICADA, REGISTRADA, CUMPRÁ-SE.  
 Cuiabá-MT, 15 de Agosto de 2013.  
 Jose Esteves de Lacerda Filho  
 Secretário de Estado do Meio Ambiente

## SETPU

### SECRETARIA DE ESTADO DE TRANSPORTE E PAVIMENTAÇÃO URBANA

**PORTARIA/SETPU/00017/2013** DE: 15/08/2013  
 O Secretário de Estado de Transp e Paviment Urbana no uso de suas atribuições que lhes são conferidas por lei,  
 Resolve: DESIGNAR  
 Evento: DESIGNAÇÃO EM SUBSTITUIÇÃO CARGO EM COMISSÃO/FUNÇÃO  
 Processo N.: 423061/2013  
 Nome: (131824/6) FABIO ROSA NEVES PACHECO  
 A Partir de: 02/09/2013 Até 01/10/2013  
 Cargo/Função: (11487) DGA-4  
 Substituído: (68986/10) PAULO DA SILVA COSTA  
 Un. Adm: (163180) SUPERINT.DE PLANEJAMENTO E FINANÇAS  
 Processo N.: 426244/2013  
 Nome: (79026/1) FRANCISCO DE SALES GONZAGA  
 A Partir de: 01/08/2013 Até 27/01/2014  
 Cargo/Função: (11525) DGA-8  
 Substituído: (205518/2) MAGDA CRISTINA DA SILVA MAEZUKA  
 Un. Adm: (163481) GER.DE MANUTENÇÃO E MONITORAMENTO  
 PUBLICADA, REGISTRADA, CUMPRÁ-SE.  
 Cuiabá-MT, 15 de Agosto de 2013.  
 Cinesio Nunes de Oliveira  
 Secretário de Estado de Transp e Paviment Urbana

## SESP

### SECRETARIA DE ESTADO DE SEGURANÇA PÚBLICA

**PORTARIA/SESP/00061/2013** DE: 15/08/2013  
 O Secretário de Estado de Segurança Publica no uso de suas atribuições que lhes são conferidas por lei,  
 Resolve: DESIGNAR  
 Evento: DESIGNAÇÃO EM SUBSTITUIÇÃO CARGO EM COMISSÃO/FUNÇÃO  
 Processo N.: C.1.146/13/GAB-SAENS  
 Nome: (20459/1) JONATAS JOVINO PULQUERIO  
 A Partir de: 02/09/2013 Até 01/10/2013  
 Cargo/Função: (11509) DGA-6  
 Substituído: (140844/7) FLAVIA DE SOUZA ALMEIDA  
 Un. Adm: (131075) COORD. FINANCEIRA  
 PUBLICADA, REGISTRADA, CUMPRÁ-SE.  
 Cuiabá-MT, 15 de Agosto de 2013.  
 Alexandre Bustamente dos Santos  
 Secretário de Estado de Segurança Publica

**BOLETIM DE PESSOAL/SESP/00096/2013** DE: 15/08/2013  
 O Secretário de Estado de Segurança Publica no uso de suas atribuições que lhes são conferidas por lei,  
 Resolve: CONCEDER  
 Evento: ADICIONAL NOTURNO  
 Processo N.: aj  
 Nome: (136609/1) DAYANNE LAZARINI DE PAULA  
 Cargo/Função: (11665) FUNÇÃO DGA 10 LC/266 SERVIDOR  
 Un. Adm: (131148) COORD. DE TECNOLOGIA DA INFORM.  
 A Partir de: 01/07/2013 Até 01/07/2013  
 PUBLICADA, REGISTRADA, CUMPRÁ-SE.  
 Cuiabá-MT, 15 de Agosto de 2013.  
 Alexandre Bustamente dos Santos  
 Secretário de Estado de Segurança Publica

**PJC**

## POLÍCIA JUDICIÁRIA CIVIL

PORTARIA/PJC/00063/2013

DE: 15/08/2013

O Delegado Geral da Polícia Judiciária Civil no uso de suas atribuições que lhes são conferidas por lei,

Resolve: **APLICAR**

Evento: **SUSPENSAO - SEM REMUNERACAO**

Processo N.: 438890/2013

Nome: (234332/1) DIEGO LEONARDO COLETA ARRUDA

Cargo/Função: (9200) ESCRIVAO DE POLICIA/LC318/407

Un. Adm: (133078) DELEGACIA DE POLICIA DE ACORIZAL

A Partir de: 01/09/2013 Até 10/09/2013

PUBLICADA, REGISTRADA, CUMPRE-SE.

Cuiabá-MT, 15 de Agosto de 2013.

Anderson Aparecido dos Anjos Garcia

Delegado Geral da Polícia Judiciária Civil

BOLETIM DE PESSOAL/PJC/00332/2013

DE: 15/08/2013

O Delegado Geral da Polícia Judiciária Civil no uso de suas atribuições que lhes são conferidas por lei,

Resolve: **CONCEDER**

Evento: **ADICIONAL NOTURNO**

Processo N.: 09-08-2013>jmn-gm

Nome: (38829/1) AMILSON MOREIRA LEITE

Cargo/Função: (9175) INVESTIGADOR DE POLICIA/LC344/407

Un. Adm: (133167) DELEGACIA DISTRITAL DA GUIA

A Partir de: 01/07/2013 Até 01/07/2013

Processo N.: 13-08-2013>jmn-gm

Nome: (114501/4) ANDRE LUIS MOLINA

Cargo/Função: (9175) INVESTIGADOR DE POLICIA/LC344/407

Un. Adm: (134660) DELEGACIA MUNICIPAL DE DENISE

A Partir de: 02/05/2013 Até 02/05/2013

Processo N.: aj

Nome: (82372/25) ANTONIO AUGUSTO NULFO DE FREITAS

Cargo/Função: (9175) INVESTIGADOR DE POLICIA/LC344/407

Un. Adm: (133256) DELEGACIA DE POLICIA DE NOVA BRASILÂNDIA

A Partir de: 01/07/2013 Até 01/07/2013

Processo N.: aj

Nome: (24587/1) ANTONIO EULICE DA SILVA

Cargo/Função: (9200) ESCRIVAO DE POLICIA/LC318/407

Un. Adm: (133256) DELEGACIA DE POLICIA DE NOVA BRASILÂNDIA

A Partir de: 01/07/2013 Até 01/07/2013

Processo N.: 09-08-2013>jmn-gm

Nome: (234260/1) AVELINO HUGUENEY DE SIQUEIRA NETO

Cargo/Função: (9200) ESCRIVAO DE POLICIA/LC318/407

Un. Adm: (134627) DELEGACIA MUNICIPAL DE BRASNORTE

A Partir de: 03/07/2013 Até 03/07/2013

Processo N.: 09-08-2013>jmn-gm

Nome: (23899/1) CARLOS DE JESUS PINTO

Cargo/Função: (9175) INVESTIGADOR DE POLICIA/LC344/407

Un. Adm: (133493) DELEGACIA REG. DE BARRA DO GARÇAS

A Partir de: 03/07/2013 Até 03/07/2013

Processo N.: 09-08-2013>jmn-gm

Nome: (203569/1) CELIO PORTO DOS SANTOS

Cargo/Função: (9175) INVESTIGADOR DE POLICIA/LC344/407

Un. Adm: (134147) DELEGACIA MUNICIPAL DE POXORÉO

A Partir de: 02/07/2013 Até 02/07/2013

Processo N.: 09-08-2013>jmn-gm

Nome: (23193/1) CICERO RODRIGUES DA SILVA

Cargo/Função: (11665) FUNÇÃO DGA 10 LC/266 SERVIDOR

Un. Adm: (134511) DELEGACIA MUNICIPAL DE SORRISO

A Partir de: 01/07/2013 Até 01/07/2013

Processo N.: 13-08-2013>jmn-gm

Nome: (97548/1) CLAUDINEI DE SOUZA LOPES

Cargo/Função: (2348) DELEGADO DE POLICIA

Un. Adm: (134090) DELEGACIA ESPEC. DE ROUBOS E FURTOS DE RONDONÓPOLIS

A Partir de: 06/06/2013 Até 06/06/2013

Processo N.: aj

Nome: (17264/1) CLEMAR CASTRO DA SILVA

Cargo/Função: (9175) INVESTIGADOR DE POLICIA/LC344/407

Un. Adm: (154865) DELEGACIA MUNICIPAL DE SÃO JOSÉ DO XINGU

A Partir de: 01/07/2013 Até 01/07/2013

Processo N.: aj

Nome: (242450/1) DIEGO ALEX MARTIMIANO DA SILVA

Cargo/Função: (2348) DELEGADO DE POLICIA

Un. Adm: (133647) DELEGACIA MUNICIPAL DE MIRASSOL D'OESTE

A Partir de: 01/07/2013 Até 01/07/2013

Processo N.: 09-08-2013>jmn-gm

Nome: (136312/1) EDILSON PEREIRA LIZ

Cargo/Função: (9175) INVESTIGADOR DE POLICIA/LC344/407

Un. Adm: (134511) DELEGACIA MUNICIPAL DE SORRISO

A Partir de: 04/07/2013 Até 04/07/2013

Processo N.: 09-08-2013>jmn-gm

Nome: (137178/1) EDSON HIROAKI TUTIYA

Cargo/Função: (9175) INVESTIGADOR DE POLICIA/LC344/407

Un. Adm: (134155) DELEGACIA MUNICIPAL DE CAMPO VERDE

A Partir de: 01/07/2013 Até 01/07/2013

Processo N.: 09-08-2013>jmn-gm

Nome: (97512/1) EDSON PEREIRA LIZ

Cargo/Função: (9175) INVESTIGADOR DE POLICIA/LC344/407

Un. Adm: (134392) DELEGACIA REG. DE SINOP

A Partir de: 04/07/2013 Até 04/07/2013

Processo N.: 09-08-2013>jmn-gm

Nome: (111513/2) FABIO ANTONIO COELHO DA SILVA

Cargo/Função: (9175) INVESTIGADOR DE POLICIA/LC344/407

Un. Adm: (134147) DELEGACIA MUNICIPAL DE POXORÉO

A Partir de: 11/07/2013 Até 11/07/2013

Processo N.: 09-08-2013>jmn-gm

Nome: (97235/4) FERNANDA GOMES VIEIRA TIBRI

Cargo/Função: (9175) INVESTIGADOR DE POLICIA/LC344/407

Un. Adm: (133493) DELEGACIA REG. DE BARRA DO GARÇAS

A Partir de: 04/07/2013 Até 04/07/2013

Processo N.: aj

Nome: (242432/1) FERNANDO FLEURY DA MOTA

Cargo/Função: (2348) DELEGADO DE POLICIA

Un. Adm: (133620) DELEGACIA MUNICIPAL DE ARAPUTANGA

A Partir de: 01/07/2013 Até 01/07/2013

Processo N.: aj

Nome: (203666/1) GIAN FRANCO CARDOSO BALDO

Cargo/Função: (9175) INVESTIGADOR DE POLICIA/LC344/407

Un. Adm: (164100) DIR. DE EXECUÇÃO ESTRATEGICA

A Partir de: 01/07/2013 Até 01/07/2013

Processo N.: 09-08-2013>jmn-gm

Nome: (95966/1) GLEIMATER DE SOUSA CAMILO

Cargo/Função: (9175) INVESTIGADOR DE POLICIA/LC344/407

Un. Adm: (133493) DELEGACIA REG. DE BARRA DO GARÇAS

A Partir de: 02/07/2013 Até 02/07/2013

Processo N.: aj

Nome: (242516/1) GUILHERME DE CARVALHO BERTOLI

Cargo/Função: (2348) DELEGADO DE POLICIA

Un. Adm: (133612) DELEGACIA MUNICIPAL DE CÂCERES

A Partir de: 01/07/2013 Até 01/07/2013

Processo N.: aj

Nome: (203543/1) HUMBERTO ABRAAO MENDES DOURADO

Cargo/Função: (9175) INVESTIGADOR DE POLICIA/LC344/407

Un. Adm: (134635) DELEGACIA MUNICIPAL DE BARRA DO BUGRES

A Partir de: 01/06/2013 Até 01/06/2013

Processo N.: aj

Nome: (203543/1) HUMBERTO ABRAAO MENDES DOURADO

Cargo/Função: (9175) INVESTIGADOR DE POLICIA/LC344/407

Un. Adm: (134635) DELEGACIA MUNICIPAL DE BARRA DO BUGRES

A Partir de: 01/05/2013 Até 01/05/2013

Processo N.: aj

Nome: (97516/1) IVANDIR VILELA DE MORAES

Cargo/Função: (9175) INVESTIGADOR DE POLICIA/LC344/407

Un. Adm: (134201) DELEGACIA MUNICIPAL DE PRIMAVERA DO LESTE

A Partir de: 01/07/2013 Até 01/07/2013

Processo N.: aj

Nome: (234257/1) IVANEZ ALVES PEREIRA

Cargo/Função: (9175) INVESTIGADOR DE POLICIA/LC344/407

Un. Adm: (154881) DELEGACIA MUNICIPAL DE ALTO DA BOA VISTA

A Partir de: 01/07/2013 Até 01/07/2013

Processo N.: 09-08-2013>jmn-gm

Nome: (110743/2) IZAVANY DUQUES DOS SANTOS

Cargo/Função: (9175) INVESTIGADOR DE POLICIA/LC344/407

Un. Adm: (133493) DELEGACIA REG. DE BARRA DO GARÇAS

A Partir de: 04/07/2013 Até 04/07/2013

Processo N.: aj

Nome: (203586/1) JAIR GEAN POTTRATZ

Cargo/Função: (9175) INVESTIGADOR DE POLICIA/LC344/407

Un. Adm: (164100) DIR. DE EXECUÇÃO ESTRATEGICA

A Partir de: 01/07/2013 Até 01/07/2013

Processo N.: 09-08-2013>jmn-gm

Nome: (234487/1) JAQUELINE GUEIZ DE OLIVEIRA

Cargo/Função: (11665) FUNÇÃO DGA 10 LC/266 SERVIDOR

Un. Adm: (134511) DELEGACIA MUNICIPAL DE SORRISO

A Partir de: 01/07/2013 Até 01/07/2013

Processo N.: aj

Nome: (92196/1) JEFFERSON DIAS CHAVES

Cargo/Função: (2348) DELEGADO DE POLICIA

Un. Adm: (133191) DELEGACIA DE POLICIA DO CARUMBÉ

A Partir de: 01/07/2013 Até 01/07/2013

Processo N.: 09-08-2013>jmn-gm

Nome: (242440/1) JOAQUIM LEITAO JUNIOR

Cargo/Função: (2348) DELEGADO DE POLICIA

Un. Adm: (133574) DELEGACIA MUNICIPAL DE NOVO SÃO JOAQUIM

A Partir de: 01/07/2013 Até 01/07/2013

Processo N.: aj

Nome: (131446/6) JOECIL RODRIGUES DE OLIVEIRA SANTANA

Cargo/Função: (9200) ESCRIVAO DE POLICIA/LC318/407

Un. Adm: (134201) DELEGACIA MUNICIPAL DE PRIMAVERA DO LESTE

A Partir de: 01/07/2013 Até 01/07/2013

Processo N.: 09-08-2013>jmn-gm

Nome: (92132/1) JORGE LUIS DOS SANTOS

Cargo/Função: (9175) INVESTIGADOR DE POLICIA/LC344/407

Un. Adm: (134511) DELEGACIA MUNICIPAL DE SORRISO

A Partir de: 04/07/2013 Até 04/07/2013

Processo N.: 09-08-2013>jmn-gm

Nome: (95636/1) JOSE ANTONIO ALVES DE SOUZA

Cargo/Função: (9175) INVESTIGADOR DE POLICIA/LC344/407

Un. Adm: (134198) DELEGACIA MUNICIPAL DE ITUIQUIRA

A Partir de: 04/07/2013 Até 04/07/2013

Processo N.: 09-08-2013>jmn-gm

Nome: (95661/1) JOSE CARLOS DE SOUZA

Cargo/Função: (9175) INVESTIGADOR DE POLICIA/LC344/407

Un. Adm: (134511) DELEGACIA MUNICIPAL DE SORRISO

A Partir de: 04/07/2013 Até 04/07/2013

Processo N.: 09-08-2013>jmn-gm

Nome: (203986/1) JOSE CARLOS FALCAO

Cargo/Função: (9175) INVESTIGADOR DE POLICIA/LC344/407

Un. Adm: (134627) DELEGACIA MUNICIPAL DE BRASNORTE

A Partir de: 01/07/2013 Até 01/07/2013

Processo N.: aj

Nome: (136209/1) JOSE EDINALDO MARCULINO OLIVEIRA

Cargo/Função: (9200) ESCRIVAO DE POLICIA/LC318/407

Un. Adm: (173746) COORD. DE ESTATISTICA

A Partir de: 01/07/2013 Até 01/07/2013

- Processo N.: 09-08-2013>jmn-gm  
 Nome: (108151/1) JOSE MARIA ESPERDIAO DA COSTA  
 Cargo/Função: (9175) INVESTIGADOR DE POLICIA/LC344/407  
 Un. Adm: (134511) DELEGACIA MUNIC. DE SORRISO  
 A Partir de: 01/07/2013 Até 01/07/2013
- Processo N.: 09-08-2013>jmn-gm  
 Nome: (97901/16) JOSE RAIMUNDO CORREIA FILHO  
 Cargo/Função: (9175) INVESTIGADOR DE POLICIA/LC344/407  
 Un. Adm: (134511) DELEGACIA MUNIC. DE SORRISO  
 A Partir de: 01/07/2013 Até 01/07/2013
- Processo N.: aj  
 Nome: (242539/1) JUDA MAALI PINHEIRO MARCONDES  
 Cargo/Função: (2348) DELEGADO DE POLICIA  
 Un. Adm: (133655) DELEGACIA MUNIC. DE PORTO ESPERIDIÃO  
 A Partir de: 01/07/2013 Até 01/07/2013
- Processo N.: 09-08-2013>jmn-gm  
 Nome: (136319/1) KARINA HASSEM D OLIVEIRA BORGES  
 Cargo/Função: (9175) INVESTIGADOR DE POLICIA/LC344/407  
 Un. Adm: (133493) DELEGACIA REG. DE BARRA DO GARÇAS  
 A Partir de: 04/07/2013 Até 04/07/2013
- Processo N.: 09-08-2013>jmn-gm  
 Nome: (97485/1) KATIA MARIA MATOS ALENCAR DE OLIVEIRA  
 Cargo/Função: (9175) INVESTIGADOR DE POLICIA/LC344/407  
 Un. Adm: (133493) DELEGACIA REG. DE BARRA DO GARÇAS  
 A Partir de: 01/07/2013 Até 01/07/2013
- Processo N.: 09-08-2013>jmn-gm  
 Nome: (115911/2) KLEBERSON DA SILVA LIMA  
 Cargo/Função: (9175) INVESTIGADOR DE POLICIA/LC344/407  
 Un. Adm: (154105) DELEGACIA ESPEC. DE REPRES. À ENTORPECENTES  
 A Partir de: 04/07/2013 Até 04/07/2013
- Processo N.: 13-08-2013>jmn-gm  
 Nome: (141253/4) LEANDRO LOPES  
 Cargo/Função: (9175) INVESTIGADOR DE POLICIA/LC344/407  
 Un. Adm: (134155) DELEGACIA MUNIC. DE CAMPO VERDE  
 A Partir de: 01/07/2013 Até 01/07/2013
- Processo N.: 09-08-2013>jmn-gm  
 Nome: (234141/1) LUCIANA PENHALVER BIANCHINI  
 Cargo/Função: (9200) ESCRIVAO DE POLICIA/LC318/407  
 Un. Adm: (134511) DELEGACIA MUNIC. DE SORRISO  
 A Partir de: 01/07/2013 Até 01/07/2013
- Processo N.: aj  
 Nome: (25194/14) LUIZ CESAR DE OLIVEIRA  
 Cargo/Função: (9175) INVESTIGADOR DE POLICIA/LC344/407  
 Un. Adm: (133590) DELEGACIA REG. DE CÁCERES  
 A Partir de: 01/07/2013 Até 01/07/2013
- Processo N.: aj  
 Nome: (97428/1) MARCELO CLAUDIO VIEIRA DA SILVA  
 Cargo/Função: (11622) DGA-8 SERVIDOR  
 Un. Adm: (164208) GER. DE SUPORTE TECNICO  
 A Partir de: 01/07/2013 Até 01/07/2013
- Processo N.: aj  
 Nome: (136162/1) MARCELO FERNANDES JARDIM  
 Cargo/Função: (2348) DELEGADO DE POLICIA  
 Un. Adm: (177709) DELEGACIA ESPEC. DE ROUBOS E FURTOS/ PRIMA.DO LESTE  
 A Partir de: 01/07/2013 Até 01/07/2013
- Processo N.: 09-08-2013>jmn-gm  
 Nome: (234372/1) MARCELÔ YAMAUCHI DA SILVA GOMES  
 Cargo/Função: (9200) ESCRIVAO DE POLICIA/LC318/407  
 Un. Adm: (134511) DELEGACIA MUNIC. DE SORRISO  
 A Partir de: 04/07/2013 Até 04/07/2013
- Processo N.: 09-08-2013>jmn-gm  
 Nome: (44114/1) MARCILENE BARBOSA DE FREITAS  
 Cargo/Função: (9175) INVESTIGADOR DE POLICIA/LC344/407  
 Un. Adm: (133493) DELEGACIA REG. DE BARRA DO GARÇAS  
 A Partir de: 01/07/2013 Até 01/07/2013
- Processo N.: 09-08-2013>jmn-gm  
 Nome: (97397/1) MARCIO COUTINHO SCARDUA  
 Cargo/Função: (9175) INVESTIGADOR DE POLICIA/LC344/407  
 Un. Adm: (134511) DELEGACIA MUNIC. DE SORRISO  
 A Partir de: 04/07/2013 Até 04/07/2013
- Processo N.: aj  
 Nome: (122762/3) MARCO ANTONIO MARQUES  
 Cargo/Função: (11665) FUNÇÃO DGA 10 LC/266 SERVIDOR  
 Un. Adm: (020826) DIR. GERAL DE POLÍCIA JUDICIÁRIA CIVIL  
 A Partir de: 01/07/2013 Até 01/07/2013
- Processo N.: 09-08-2013>jmn-gm  
 Nome: (95671/1) MARINEIDE DE OLIVEIRA FERREIRA SANCHES  
 Cargo/Função: (9200) ESCRIVAO DE POLICIA/LC318/407  
 Un. Adm: (133493) DELEGACIA REG. DE BARRA DO GARÇAS  
 A Partir de: 01/07/2013 Até 01/07/2013
- Processo N.: aj  
 Nome: (17729/1) MESSIAS PEREIRA PONTES  
 Cargo/Função: (9175) INVESTIGADOR DE POLICIA/LC344/407  
 Un. Adm: (154881) DELEGACIA MUNIC. DE ALTO DA BOA VISTA  
 A Partir de: 01/06/2013 Até 01/06/2013
- Processo N.: aj  
 Nome: (17729/1) MESSIAS PEREIRA PONTES  
 Cargo/Função: (9175) INVESTIGADOR DE POLICIA/LC344/407  
 Un. Adm: (154881) DELEGACIA MUNIC. DE ALTO DA BOA VISTA  
 A Partir de: 01/05/2013 Até 01/05/2013
- Processo N.: 09-08-2013>jmn-gm  
 Nome: (23772/1) NEIVA JOSE FILHO  
 Cargo/Função: (9175) INVESTIGADOR DE POLICIA/LC344/407  
 Un. Adm: (134198) DELEGACIA MUNIC. DE ITIQUIRA  
 A Partir de: 03/07/2013 Até 03/07/2013
- Processo N.: aj  
 Nome: (117723/5) NILSON JOSE DA SILVA  
 Cargo/Função: (9175) INVESTIGADOR DE POLICIA/LC344/407  
 Un. Adm: (154822) DELEGACIA MUNIC. DE LUCIARA  
 A Partir de: 01/07/2013 Até 01/07/2013
- Processo N.: aj  
 Nome: (71813/2) OJIER AUGUSTO CASTRO DE ALMEIDA  
 Cargo/Função: (9175) INVESTIGADOR DE POLICIA/LC344/407  
 Un. Adm: (133175) DELEGACIA DE POLÍCIA DO COXIPÓ  
 A Partir de: 02/07/2013 Até 02/07/2013
- Processo N.: 09-08-2013>jmn-gm  
 Nome: (21286/1) OTACILIO DE OLIVEIRA  
 Cargo/Função: (9175) INVESTIGADOR DE POLICIA/LC344/407  
 Un. Adm: (134627) DELEGACIA MUNICIPAL DE BRASNORTE  
 A Partir de: 01/07/2013 Até 01/07/2013
- Processo N.: 09-08-2013>jmn-gm  
 Nome: (234357/1) PAULA MARIA LEITE  
 Cargo/Função: (9175) INVESTIGADOR DE POLICIA/LC344/407  
 Un. Adm: (134198) DELEGACIA MUNIC. DE ITIQUIRA  
 A Partir de: 01/07/2013 Até 01/07/2013
- Processo N.: aj  
 Nome: (23895/1) PAULO MARTINS DE OLIVEIRA  
 Cargo/Função: (9175) INVESTIGADOR DE POLICIA/LC344/407  
 Un. Adm: (133590) DELEGACIA REG. DE CÁCERES  
 A Partir de: 01/07/2013 Até 01/07/2013
- Processo N.: 09-08-2013>jmn-gm  
 Nome: (40555/2) PAULO ROGERIO OLIVEIRA MORAES  
 Cargo/Função: (9175) INVESTIGADOR DE POLICIA/LC344/407  
 Un. Adm: (154105) DELEGACIA ESPEC. DE REPRES. À ENTORPECENTES  
 A Partir de: 03/07/2013 Até 03/07/2013
- Processo N.: aj  
 Nome: (67029/1) PERCIVAL ELEUTERIO DE PAULA  
 Cargo/Função: (2348) DELEGADO DE POLICIA  
 Un. Adm: (134201) DELEGACIA MUNIC. DE PRIMAVERA DO LESTE  
 A Partir de: 01/07/2013 Até 01/07/2013
- Processo N.: aj  
 Nome: (136175/1) RAFAEL SIPPEL FOSSARI  
 Cargo/Função: (2348) DELEGADO DE POLICIA  
 Un. Adm: (177768) DELEGACIA DE POLICIA DE POXOREU  
 A Partir de: 01/07/2013 Até 01/07/2013
- Processo N.: 13-08-2013>jmn-gm  
 Nome: (216030/2) RICARDO DALLA-NORA  
 Cargo/Função: (9175) INVESTIGADOR DE POLICIA/LC344/407  
 Un. Adm: (134490) DELEGACIA MUNIC. DE PORTO DOS GAÚCHOS  
 A Partir de: 02/07/2013 Até 02/07/2013
- Processo N.: 09-08-2013>jmn-gm  
 Nome: (136593/1) RICARDO TENORIO DOS ANJOS  
 Cargo/Função: (9175) INVESTIGADOR DE POLICIA/LC344/407  
 Un. Adm: (154105) DELEGACIA ESPEC. DE REPRES. À ENTORPECENTES  
 A Partir de: 02/07/2013 Até 02/07/2013
- Processo N.: aj  
 Nome: (242540/1) RODRIGO AZEM BUCHDID  
 Cargo/Função: (2348) DELEGADO DE POLICIA  
 Un. Adm: (134058) DELEGACIA REG. DE RONDONÓPOLIS  
 A Partir de: 01/07/2013 Até 01/07/2013
- Processo N.: 13-08-2013>jmn-gm  
 Nome: (93151/1) ROGERIO PORFIRIO DA ROCHA  
 Cargo/Função: (9175) INVESTIGADOR DE POLICIA/LC344/407  
 Un. Adm: (134015) DELEGACIA MUNIC. DE PONTES E LACERDA  
 A Partir de: 04/07/2013 Até 04/07/2013
- Processo N.: aj  
 Nome: (101699/1) RONEI SANTANA DE OLIVEIRA  
 Cargo/Função: (9175) INVESTIGADOR DE POLICIA/LC344/407  
 Un. Adm: (133590) DELEGACIA REG. DE CÁCERES  
 A Partir de: 01/07/2013 Até 01/07/2013
- Processo N.: aj  
 Nome: (231477/2) ROSANGELA GLORIA DE ARAUJO  
 Cargo/Função: (9175) INVESTIGADOR DE POLICIA/LC344/407  
 Un. Adm: (133426) DELEGACIA MUNIC. DE NOVA BANDEIRANTE  
 A Partir de: 01/07/2013 Até 01/07/2013
- Processo N.: aj  
 Nome: (91812/2) RUBENS ANTONIO FERREIRA DO CARMO  
 Cargo/Função: (11665) FUNÇÃO DGA 10 LC/266 SERVIDOR  
 Un. Adm: (154881) DELEGACIA MUNIC. DE ALTO DA BOA VISTA  
 A Partir de: 01/07/2013 Até 01/07/2013
- Processo N.: aj  
 Nome: (234441/1) SUELLEM MEDEIROS NASCIMENTO  
 Cargo/Função: (9200) ESCRIVAO DE POLICIA/LC318/407  
 Un. Adm: (134635) DELEGACIA MUNIC. DE BARRA DO BUGRES  
 A Partir de: 01/07/2013 Até 01/07/2013
- Processo N.: 09-08-2013>jmn-gm  
 Nome: (33155/1) WAGNER TAVARES DA CUNHA  
 Cargo/Função: (9200) ESCRIVAO DE POLICIA/LC318/407  
 Un. Adm: (134678) DELEGACIA MUNIC. DE CAMPO NOVO DOS PARECIS  
 A Partir de: 01/07/2013 Até 01/07/2013
- Processo N.: aj  
 Nome: (54284/7) WANDERLEY DA SILVA GOMES  
 Cargo/Função: (9175) INVESTIGADOR DE POLICIA/LC344/407  
 Un. Adm: (133426) DELEGACIA MUNIC. DE NOVA BANDEIRANTE  
 A Partir de: 01/07/2013 Até 01/07/2013
- Processo N.: aj  
 Nome: (242517/1) WILSON CIBULSKIS JUNIOR  
 Cargo/Função: (2348) DELEGADO DE POLICIA  
 Un. Adm: (177741) DELEGACIA DE POLICIA DE PARANATINGA  
 A Partir de: 01/07/2013 Até 01/07/2013
- Processo N.: 09-08-2013>jmn-gm  
 Nome: (136159/1) WILYNEY SANTANA BORGES  
 Cargo/Função: (2348) DELEGADO DE POLICIA  
 Un. Adm: (133531) DELEGACIA ESP. DE ROUBOS E FURTOS DE B. DO GARÇAS  
 A Partir de: 02/07/2013 Até 02/07/2013
- Processo N.: 09-08-2013>jmn-gm  
 Nome: (234168/1) YASSER ISSA RAZEK SILVA  
 Cargo/Função: (9175) INVESTIGADOR DE POLICIA/LC344/407  
 Un. Adm: (133493) DELEGACIA REG. DE BARRA DO GARÇAS  
 A Partir de: 01/07/2013 Até 01/07/2013  
 PUBLICADA, REGISTRADA, CUMPRÁ-SE.  
 Cuiabá-MT, 15 de Agosto de 2013.  
 Anderson Aparecido dos Anjos Garcia  
 Delegado Geral da Polícia Judiciária Civil



**BOLETIM DE PESSOAL/PJC/00333/2013** DE: 15/08/2013  
 O Delegado Geral da Polícia Judiciária Civil no uso de suas atribuições que lhes são conferidas por lei,  
 Resolve: DEFERIR  
 Evento: LICENÇA PARA TRATAMENTO DE SAUDE  
 Processo N.:  
 Nome: (18841/1) BENEDITO TEIXEIRA DE ARRUDA  
 Cargo/Função: (9175) INVESTIGADOR DE POLICIA/LC344/407  
 Un. Adm: (133230) DELEGACIA DE POLICIA DE BARÃO DE MELGAÇO  
 A Partir de: 07/08/2013 Até 05/10/2013  
 Processo N.:  
 Nome: (234323/1) DHIEGO DE MATOS RIBAS  
 Cargo/Função: (9175) INVESTIGADOR DE POLICIA/LC344/407  
 Un. Adm: (154857) DELEGACIA MUNIC. DE VILA RICA  
 A Partir de: 08/08/2013 Até 06/10/2013  
 Processo N.:  
 Nome: (234418/1) LUCAS FERNANDES FIGUEIREDO  
 Cargo/Função: (9200) ESCRIVAO DE POLICIA/LC318/407  
 Un. Adm: (133248) DELEGACIA DE CHAPADA DOS GUIMARÃES  
 A Partir de: 02/08/2013 Até 31/08/2013  
 PUBLICADA, REGISTRADA, CUMPR-SE.  
 Cuiabá-MT, 15 de Agosto de 2013.  
 Anderson Aparecido dos Anjos Garcia  
 Delegado Geral da Polícia Judiciária Civil

**BOLETIM DE PESSOAL/PJC/00334/2013** DE: 15/08/2013  
 O Delegado Geral da Polícia Judiciária Civil no uso de suas atribuições que lhes são conferidas por lei,  
 Resolve: DEFERIR  
 Evento: LICENÇA PARA TRATAMENTO DE SAUDE EM PESSOA DA FAMILIA  
 Processo N.:  
 Nome: (24983/1) DEVANICE DA SILVA  
 Cargo/Função: (9175) INVESTIGADOR DE POLICIA/LC344/407  
 Un. Adm: (164496) DELEGACIA DE POLICIA VIRTUAL  
 A Partir de: 12/07/2013 Até 09/09/2013  
 Processo N.:  
 Nome: (139673/6) DIRLENE ADA BACANI  
 Cargo/Função: (9175) INVESTIGADOR DE POLICIA/LC344/407  
 Un. Adm: (134473) DELEGACIA MUNIC. DE MATUPÁ  
 A Partir de: 01/08/2013 Até 30/08/2013  
 PUBLICADA, REGISTRADA, CUMPR-SE.  
 Cuiabá-MT, 15 de Agosto de 2013.  
 Anderson Aparecido dos Anjos Garcia  
 Delegado Geral da Polícia Judiciária Civil

**BOLETIM DE PESSOAL/PJC/00335/2013** DE: 15/08/2013  
 O Delegado Geral da Polícia Judiciária Civil no uso de suas atribuições que lhes são conferidas por lei,  
 Resolve: DEFERIR  
 Evento: LICENÇA PREMIO - GOZO  
 Processo N.: OF. 5239/13  
 Nome: (23474/1) ALICE RONDON SANTOS  
 Cargo/Função: (9175) INVESTIGADOR DE POLICIA/LC344/407  
 Quinquênio de Referência: 07/05/2001 Ate 06/05/2006  
 A Partir de: 01/09/2013 Ate 30/09/2013  
 Processo N.: OF. 973/13  
 Nome: (136492/1) MAURICO SOUSA DOS SANTOS  
 Cargo/Função: (9175) INVESTIGADOR DE POLICIA/LC344/407  
 Quinquênio de Referência: 30/03/2007 Ate 29/03/2012  
 A Partir de: 01/09/2013 Ate 30/09/2013  
 PUBLICADA, REGISTRADA, CUMPR-SE.  
 Cuiabá-MT, 15 de Agosto de 2013.  
 Anderson Aparecido dos Anjos Garcia  
 Delegado Geral da Polícia Judiciária Civil

**PMMT**

## POLÍCIA MILITAR

**BOLETIM DE PESSOAL/PM/00189/2013** DE: 15/08/2013  
 O Comandante Geral da PM-MT no uso de suas atribuições que lhes são conferidas por lei,  
 Resolve: DEFERIR  
 Evento: LICENÇA P/ TRATAMENTO SAUDE PESSOA DA FAMILIA - MILITAR  
 Processo N.:  
 Nome: (35535/1) BENILZO JOSE DO NASCIMENTO  
 Cargo/Função: (2208) PRIMEIRO SARGENTO  
 Un. Adm: (169242) COMANDO ESPECIALIZADO  
 A Partir de: 13/08/2013 Até 11/10/2013  
 Processo N.:  
 Nome: (20521/1) RUGINALDO MARQUES DE CARVALHO  
 Cargo/Função: (8893) CABO  
 Un. Adm: (166561) AJUDANCIA-GERAL  
 A Partir de: 13/08/2013 Até 01/09/2013  
 Processo N.:  
 Nome: (118736/1) WESLEY DANTAS DE OLIVEIRA  
 Cargo/Função: (8907) SOLDADO  
 Un. Adm: (166766) COMANDO REGIONAL I - CUIABA  
 A Partir de: 01/08/2013 Até 12/08/2013  
 PUBLICADA, REGISTRADA, CUMPR-SE.  
 Cuiabá-MT, 15 de Agosto de 2013.  
 Nerci Adriano Denardi  
 Comandante Geral da PM-MT

**BOLETIM DE PESSOAL/PM/00190/2013** DE: 15/08/2013  
 O Comandante Geral da PM-MT no uso de suas atribuições que lhes são conferidas por lei,  
 Resolve: DEFERIR  
 Evento: LICENÇA PARA TRATAMENTO DE SAUDE  
 Processo N.:  
 Nome: (50275/1) ANAROLINO ALVES DE ABREU  
 Cargo/Função: (2224) TERCEIRO SARGENTO  
 Un. Adm: (168068) COMANDO REGIONAL VI - CACERES  
 A Partir de: 05/08/2013 Até 11/08/2013  
 Processo N.:  
 Nome: (72258/1) APARECIDO FERREIRA DE SOUZA  
 Cargo/Função: (8893) CABO  
 Un. Adm: (168890) COMANDO REGIONAL IX - ALTA FLORESTA  
 A Partir de: 13/08/2013 Até 11/10/2013  
 Processo N.:  
 Nome: (209160/1) CARLOS ANTONIO FERRAI CAETANO  
 Cargo/Função: (8907) SOLDADO  
 Un. Adm: (168068) COMANDO REGIONAL VI - CACERES  
 A Partir de: 06/08/2013 Até 04/09/2013  
 Processo N.:  
 Nome: (99110/1) CARLOS JOSE DE ARRUDA  
 Cargo/Função: (8907) SOLDADO  
 Un. Adm: (166766) COMANDO REGIONAL I - CUIABA  
 A Partir de: 18/07/2013 Até 15/09/2013  
 Processo N.:  
 Nome: (111001/1) CEZAR CALINOSKI JUNIOR  
 Cargo/Função: (8907) SOLDADO  
 Un. Adm: (168890) COMANDO REGIONAL IX - ALTA FLORESTA  
 A Partir de: 09/08/2013 Até 15/08/2013  
 Processo N.:  
 Nome: (208181/1) CRISTIANO DE OLIVEIRA  
 Cargo/Função: (8907) SOLDADO  
 Un. Adm: (166766) COMANDO REGIONAL I - CUIABA  
 A Partir de: 07/08/2013 Até 21/08/2013  
 Processo N.:  
 Nome: (38858/1) DERVANDE DE ARRUDA E SILVA  
 Cargo/Função: (2216) SEGUNDO SARGENTO  
 Un. Adm: (166731) MUSEU DA POLICIA MILITAR  
 A Partir de: 08/08/2013 Até 06/09/2013  
 Processo N.:  
 Nome: (99111/1) HILTON CANHETE DA SILVA  
 Cargo/Função: (8907) SOLDADO  
 Un. Adm: (169242) COMANDO ESPECIALIZADO  
 A Partir de: 06/08/2013 Até 04/09/2013  
 Processo N.:  
 Nome: (231145/1) IVENS DE SOUSA GONÇALVES  
 Cargo/Função: (8907) SOLDADO  
 Un. Adm: (167258) COMANDO REGIONAL III - SINOP  
 A Partir de: 12/08/2013 Até 26/08/2013  
 Processo N.:  
 Nome: (231226/1) JEFERSON COSTA DE ARAUJO  
 Cargo/Função: (8907) SOLDADO  
 Un. Adm: (166766) COMANDO REGIONAL I - CUIABA  
 A Partir de: 19/07/2013 Até 02/08/2013  
 Processo N.:  
 Nome: (72427/1) LUCIANO DE OLIVEIRA PANTALEAO  
 Cargo/Função: (2208) PRIMEIRO SARGENTO  
 Un. Adm: (166650) CENTRO DE FORM. E APERFEIÇAMENTO DE PRAÇAS  
 A Partir de: 30/07/2013 Até 02/08/2013  
 Processo N.:  
 Nome: (90956/1) MARIO MACHADO NETO  
 Cargo/Função: (8907) SOLDADO  
 Un. Adm: (166766) COMANDO REGIONAL I - CUIABA  
 A Partir de: 27/07/2013 Até 24/09/2013  
 Processo N.:  
 Nome: (72288/1) MAURO CEZAR DE ALENCAR  
 Cargo/Função: (8907) SOLDADO  
 Un. Adm: (166561) AJUDANCIA-GERAL  
 A Partir de: 04/08/2013 Até 02/09/2013  
 Processo N.:  
 Nome: (91200/1) ODAIR JOSE SANTANA BACA  
 Cargo/Função: (8907) SOLDADO  
 Un. Adm: (168068) COMANDO REGIONAL VI - CACERES  
 A Partir de: 05/08/2013 Até 03/09/2013  
 Processo N.:  
 Nome: (230938/1) RHUAN VINICIUS NASCIMENTO LEITE  
 Cargo/Função: (8907) SOLDADO  
 Un. Adm: (166766) COMANDO REGIONAL I - CUIABA  
 A Partir de: 03/07/2013 Até 31/08/2013  
 Processo N.:  
 Nome: (230359/1) RICHARD DOUGLAS OLIVEIRA DA SILVA  
 Cargo/Função: (8907) SOLDADO  
 Un. Adm: (166766) COMANDO REGIONAL I - CUIABA  
 A Partir de: 03/08/2013 Até 01/09/2013  
 Processo N.:  
 Nome: (107953/1) WAGNER RODRIGO DIAS DE ARAUJO  
 Cargo/Função: (8907) SOLDADO  
 Un. Adm: (166766) COMANDO REGIONAL I - CUIABA  
 A Partir de: 05/08/2013 Até 02/11/2013  
 PUBLICADA, REGISTRADA, CUMPR-SE.  
 Cuiabá-MT, 15 de Agosto de 2013.  
 Nerci Adriano Denardi  
 Comandante Geral da PM-MT

## CBM

### CORPO DE BOMBEIROS MILITAR

**BOLETIM DE PESSOAL/CBM/00098/2013** DE: 15/08/2013  
 O Comandante Geral do CBM-MT no uso de suas atribuições que lhes são conferidas por lei,  
 Resolve: DEFERIR  
 Evento: LICENÇA PARA TRATAMENTO DE SAUDE  
 Processo N.:  
 Nome: (230320/1) ALEXSANDRE DOS SANTOS SILVA  
 Cargo/Função: (8907) SOLDADO  
 Un. Adm: (148105) 13 CIA. INDEPENDENTE DE BOMBEIROS MILITAR  
 A Partir de: 25/04/2013 Até 28/04/2013  
 Processo N.:  
 Nome: (117065/1) CLEBER DA SILVA  
 Cargo/Função: (8907) SOLDADO  
 Un. Adm: (039853) 1. BATALHAO DE BOMBEIRO MILITAR (1. BBM)  
 A Partir de: 06/08/2013 Até 12/08/2013  
 Processo N.:  
 Nome: (52291/1) MARCIO MEIRA SANTOS  
 Cargo/Função: (2208) PRIMEIRO SARGENTO  
 Un. Adm: (039594) COMANDO GERAL  
 A Partir de: 02/08/2013 Até 16/08/2013  
 Processo N.:  
 Nome: (29409/1) PITAGORAS SILVA BEZERRA  
 Cargo/Função: (2208) PRIMEIRO SARGENTO  
 Un. Adm: (039918) 4. BATALHAO DE BOMBEIRO MILITAR (4. BBM)  
 A Partir de: 05/08/2013 Até 03/09/2013  
 PUBLICADA, REGISTRADA, CUMPRE-SE.  
 Cuiabá-MT, 15 de Agosto de 2013.  
 Aderson Jose Barbosa  
 Comandante Geral do CBM-MT

## POLITEC

### PERÍCIA OFICIAL E IDENTIFICAÇÃO TÉCNICA

**BOLETIM DE PESSOAL/POLITEC/00179/2013** DE: 15/08/2013  
 O Diretor Geral da POLITEC no uso de suas atribuições que lhes são conferidas por lei,  
 Resolve: CONCEDER  
 Evento: ADICIONAL NOTURNO  
 Processo N.: 126cc  
 Nome: (67009/11) ABMAEL DOS SANTOS  
 Cargo/Função: (11622) DGA-8 SERVIDOR  
 Un. Adm: (159662) GER. DE IDENTIFICAÇÃO DE TANGARA DA SERRA  
 A Partir de: 01/07/2013 Até 01/07/2013  
 Processo N.: 126cc  
 Nome: (16526/1) ADI LEAL DE MORAIS  
 Cargo/Função: (10979) PAPILOSCOPISTA  
 Un. Adm: (159425) GER. REGIONAL DA POLITEC DE PRIMAVERA DO LESTE  
 A Partir de: 01/07/2013 Até 01/07/2013  
 Processo N.: 126cc  
 Nome: (95471/1) ALISSON ALBERTO BATISTONI  
 Cargo/Função: (10987) TECNICO DE NECROPSIA  
 Un. Adm: (159670) GER. REGIONAL DA POLITEC DE DIAMANTINO  
 A Partir de: 25/07/2013 Até 25/07/2013  
 Processo N.: sol  
 Nome: (724/2) ANERINDO ROMUALDO DA SILVA  
 Cargo/Função: (10987) TECNICO DE NECROPSIA  
 Un. Adm: (159204) GER. DE NECROPSIA  
 A Partir de: 01/07/2013 Até 01/07/2013  
 Processo N.: sol  
 Nome: (16819/1) AUREA CASSIANA MARQUES DE ARRUDA  
 Cargo/Função: (9175) INVESTIGADOR DE POLICIA/LC344/407  
 Un. Adm: (159204) GER. DE NECROPSIA  
 A Partir de: 01/07/2013 Até 01/07/2013  
 Processo N.: sol  
 Nome: (229820/1) CRISTIANO BIANCHINI  
 Cargo/Função: (10987) TECNICO DE NECROPSIA  
 Un. Adm: (159654) GER. DE MEDICINA LEGAL DE TANGARA DA SERRA  
 A Partir de: 01/07/2013 Até 01/07/2013  
 Processo N.: sol  
 Nome: (23683/1) DEIZE ROSA FERNANDES DA SILVA  
 Cargo/Função: (9175) INVESTIGADOR DE POLICIA/LC344/407  
 Un. Adm: (159204) GER. DE NECROPSIA  
 A Partir de: 01/07/2013 Até 01/07/2013  
 Processo N.: sol  
 Nome: (230107/1) DOUGLAS BERALDO TOCANTINS DA CRUZ  
 Cargo/Função: (10987) TECNICO DE NECROPSIA  
 Un. Adm: (159654) GER. DE MEDICINA LEGAL DE TANGARA DA SERRA  
 A Partir de: 01/07/2013 Até 01/07/2013  
 Processo N.: sol  
 Nome: (29323/1) EDSON FRANCO FRATARI  
 Cargo/Função: (10928) PERITO OFICIAL MEDICO LEGISTA  
 Un. Adm: (159166) COORD. DE PERICIAS EM VIVOS  
 A Partir de: 01/07/2013 Até 01/07/2013  
 Processo N.: 126cc  
 Nome: (133968/3) EGUIBERTO BERNARDES FRAGA JUNIOR  
 Cargo/Função: (11622) DGA-8 SERVIDOR  
 Un. Adm: (159425) GER. REGIONAL DA POLITEC DE PRIMAVERA DO LESTE  
 A Partir de: 01/07/2013 Até 01/07/2013  
 Processo N.: sol  
 Nome: (35630/1) ENIO DA SILVA TAQUES

Cargo/Função: (9175) INVESTIGADOR DE POLICIA/LC344/407  
 Un. Adm: (159204) GER. DE NECROPSIA  
 A Partir de: 01/07/2013 Até 01/07/2013  
 Processo N.: 126cc  
 Nome: (100783/3) EULALIA LEITE PEREIRA  
 Cargo/Função: (10979) PAPILOSCOPISTA  
 Un. Adm: (159425) GER. REGIONAL DA POLITEC DE PRIMAVERA DO LESTE  
 A Partir de: 01/07/2013 Até 01/07/2013  
 Processo N.: sol  
 Nome: (206566/3) GERALDO BLEHN DAVILA  
 Cargo/Função: (10928) PERITO OFICIAL MEDICO LEGISTA  
 Un. Adm: (159638) COORD. REGIONAL DA POLITEC DE TANGARA DA SERRA  
 A Partir de: 01/07/2013 Até 01/07/2013  
 Processo N.: sol  
 Nome: (111117/2) GUILHERME LEVY MENDES TEIXEIRA  
 Cargo/Função: (10910) PERITO CRIMINAL OFICIAL  
 Un. Adm: (159425) GER. REGIONAL DA POLITEC DE PRIMAVERA DO LESTE  
 A Partir de: 01/07/2013 Até 01/07/2013  
 Processo N.: sol  
 Nome: (42086/16) IRINEU JOAO VEIT  
 Cargo/Função: (10928) PERITO OFICIAL MEDICO LEGISTA  
 Un. Adm: (159425) GER. REGIONAL DA POLITEC DE PRIMAVERA DO LESTE  
 A Partir de: 01/07/2013 Até 01/07/2013  
 Processo N.: sol  
 Nome: (229984/1) JACQUELINE ANDREA MARCIA ROSA  
 Cargo/Função: (10987) TECNICO DE NECROPSIA  
 Un. Adm: (159425) GER. REGIONAL DA POLITEC DE PRIMAVERA DO LESTE  
 A Partir de: 01/07/2013 Até 01/07/2013  
 Processo N.: sol  
 Nome: (229909/1) JAIR MARQUES JUNIOR  
 Cargo/Função: (10987) TECNICO DE NECROPSIA  
 Un. Adm: (159514) GER. DE MEDICINA LEGAL DE BARRA DO GARÇAS  
 A Partir de: 01/07/2013 Até 01/07/2013  
 Processo N.: sol  
 Nome: (224328/2) JOSE MARIA FRAES VASQUES NETO  
 Cargo/Função: (10928) PERITO OFICIAL MEDICO LEGISTA  
 Un. Adm: (159638) COORD. REGIONAL DA POLITEC DE TANGARA DA SERRA  
 A Partir de: 01/07/2013 Até 01/07/2013  
 Processo N.: sol  
 Nome: (17277/1) JUREMA MARIA DE ARRUDA  
 Cargo/Função: (10979) PAPILOSCOPISTA  
 Un. Adm: (159662) GER. DE IDENTIFICAÇÃO DE TANGARA DA SERRA  
 A Partir de: 01/07/2013 Até 01/07/2013  
 Processo N.: 126cc  
 Nome: (230611/1) LINCOLN CHRSTIAN BARROS  
 Cargo/Função: (10987) TECNICO DE NECROPSIA  
 Un. Adm: (159638) COORD. REGIONAL DA POLITEC DE TANGARA DA SERRA  
 A Partir de: 01/07/2013 Até 01/07/2013  
 Processo N.: 126cc  
 Nome: (33158/1) MANOEL LOUREIRO NETO  
 Cargo/Função: (10928) PERITO OFICIAL MEDICO LEGISTA  
 Un. Adm: (159670) GER. REGIONAL DA POLITEC DE DIAMANTINO  
 A Partir de: 02/07/2013 Até 02/07/2013  
 Processo N.: sol  
 Nome: (57121/1) MARCOS EITI NISHIMURA  
 Cargo/Função: (11622) DGA-8 SERVIDOR  
 Un. Adm: (159654) GER. DE MEDICINA LEGAL DE TANGARA DA SERRA  
 A Partir de: 01/07/2013 Até 01/07/2013  
 Processo N.: sol  
 Nome: (230887/1) MARIO ANDRE DE AMORIM PALMA  
 Cargo/Função: (11665) FUNÇÃO DGA 10 LC/266 SERVIDOR  
 Un. Adm: (158879) DIR.-GERAL DA POLITEC  
 A Partir de: 01/07/2013 Até 01/07/2013  
 Processo N.: 126cc  
 Nome: (23555/2) MARIZA SOARES MENDES  
 Cargo/Função: (10928) PERITO OFICIAL MEDICO LEGISTA  
 Un. Adm: (159670) GER. REGIONAL DA POLITEC DE DIAMANTINO  
 A Partir de: 03/07/2013 Até 03/07/2013  
 Processo N.: sol  
 Nome: (94626/1) MOHAMED RACHID HUSSEIN  
 Cargo/Função: (10928) PERITO OFICIAL MEDICO LEGISTA  
 Un. Adm: (159638) COORD. REGIONAL DA POLITEC DE TANGARA DA SERRA  
 A Partir de: 01/07/2013 Até 01/07/2013  
 Processo N.: sol  
 Nome: (46302/2) PAULO DA COSTA PEREIRA  
 Cargo/Função: (10987) TECNICO DE NECROPSIA  
 Un. Adm: (159204) GER. DE NECROPSIA  
 A Partir de: 01/06/2013 Até 01/06/2013  
 Processo N.: 126cc  
 Nome: (94629/1) PAULO EDUARDO DE SIQUEIRA  
 Cargo/Função: (11622) DGA-8 SERVIDOR  
 Un. Adm: (159670) GER. REGIONAL DA POLITEC DE DIAMANTINO  
 A Partir de: 01/07/2013 Até 01/07/2013  
 Processo N.: sol  
 Nome: (239932/1) REINERIO GIMENEZ NETO  
 Cargo/Função: (10928) PERITO OFICIAL MEDICO LEGISTA  
 Un. Adm: (159425) GER. REGIONAL DA POLITEC DE PRIMAVERA DO LESTE  
 A Partir de: 01/07/2013 Até 01/07/2013  
 Processo N.: sol  
 Nome: (95468/1) SANDRO MAGNUS DE ANDRADE  
 Cargo/Função: (10987) TECNICO DE NECROPSIA  
 Un. Adm: (159654) GER. DE MEDICINA LEGAL DE TANGARA DA SERRA  
 A Partir de: 01/07/2013 Até 01/07/2013  
 Processo N.: sol  
 Nome: (27996/1) SEBASTIAO DO NASCIMENTO  
 Cargo/Função: (2410) AGENTE POLICIAL  
 Un. Adm: (159204) GER. DE NECROPSIA  
 A Partir de: 01/07/2013 Até 01/07/2013  
 Processo N.: 126cc  
 Nome: (90259/2) SEBASTIAO SANTIAGO  
 Cargo/Função: (10979) PAPILOSCOPISTA  
 Un. Adm: (159484) GER. REGIONAL DA POLITEC DE PONTES E LACERDA  
 A Partir de: 12/05/2013 Até 12/05/2013

Processo N.: 126cc  
 Nome: (94606/1) WENDER SANTOS PAIM  
 Cargo/Função: (10979) PAPILOSCOPISTA  
 Un. Adm: (159689) GER. REGIONAL DA POLITEC DE JUINA  
 A Partir de: 01/07/2013 Até 01/07/2013  
 PUBLICADA, REGISTRADA, CUMPRASE.  
 Cuiabá-MT, 15 de Agosto de 2013.  
 Rubens Sadao Okada  
 Diretor Geral da POLITEC

## SEJUDH

## SECRETARIA DE ESTADO DE JUSTIÇA E DIREITOS HUMANOS

PORTARIA/SEJUDH/00097/2013 DE: 15/08/2013  
 O Secretário de Estado de Justiça e Direitos Humanos no uso de suas atribuições que lhes são conferidas por lei,  
 Resolve: DESIGNAR  
 Evento: DESIGNAÇÃO EM SUBSTITUIÇÃO CARGO EM COMISSÃO/FUNÇÃO  
 Processo N.: 433161/13  
 Nome: (226027/1) ELDER ALVES SANTANA FREIRE  
 A Partir de: 01/08/2013 Até 30/08/2013  
 Cargo/Função: (11622) DGA-8 SERVIDOR  
 Substituído: (128625/4) NILSON DOS SANTOS PENTEADO  
 Un. Adm: (162590) GER. DE MANUTENÇÃO DA PENITENCIARIA DE AGUA BOA  
 PUBLICADA, REGISTRADA, CUMPRASE.  
 Cuiabá-MT, 15 de Agosto de 2013.  
 Luiz Antonio Possas de Carvalho  
 Secretário de Estado de Justiça e Direitos Humanos

BOLETIM DE PESSOAL/SEJUDH/00341/2013 DE: 15/08/2013  
 O Secretário de Estado de Justiça e Direitos Humanos no uso de suas atribuições que lhes são conferidas por lei,  
 Resolve: REMOVER  
 Evento: REMOCAO  
 Processo N.: PORTARIA N.º 701/2013  
 Nome: (220000/2) AYRTON ROCHA COSTA JUNIOR  
 Cargo/Função: (10290) AGENTE SISTEMA PENITENC LC 423  
 Para Un. Adm: (162868) DIR.DE CADEIA PUBLICA DE ALTO ARAGUAIA  
 A Partir de: 10/07/2013  
 Processo N.: PORTARIA N.º 698/2013  
 Nome: (110661/4) JOELMA COELHO RODRIGUES  
 Cargo/Função: (10290) AGENTE SISTEMA PENITENC LC 423  
 Para Un. Adm: (162574) SUBDIR. DA PENITENCIARIA DE AGUA BOA  
 A Partir de: 08/08/2013  
 Processo N.: PORTARIA N.º 699/2013  
 Nome: (248670/1) JOSE HAMILTON DA SILVA FILHO  
 Cargo/Função: (10290) AGENTE SISTEMA PENITENC LC 423  
 Para Un. Adm: (162671) DIR.DE CADEIA PUBLICA DE TANGARA DA SERRA  
 A Partir de: 08/08/2013  
 Processo N.: PORTARIA N.º 700/2013  
 Nome: (233965/1) MARCELO FERNANDES DA SILVA  
 Cargo/Função: (10290) AGENTE SISTEMA PENITENC LC 423  
 Para Un. Adm: (162345) SUBDIR. DA PENITENCIARIA PASCOAL RAMOS  
 A Partir de: 08/08/2013  
 Processo N.: PORTARIA N.º 614/2013  
 Nome: (247982/1) RONICLEI JOSE DE ALMEIDA  
 Cargo/Função: (10290) AGENTE SISTEMA PENITENC LC 423  
 Para Un. Adm: (162833) DIR.DE CADEIA PUBLICA DE SORRISO  
 A Partir de: 11/07/2013  
 Processo N.: PORTARIA N.º 697/2013  
 Nome: (248558/1) SIRLEIDE MARIA MARTINS MENEZES  
 Cargo/Função: (10290) AGENTE SISTEMA PENITENC LC 423  
 Para Un. Adm: (162825) DIR.DE CADEIA PUBLICA DE SAO FELIX DO ARAGUAIA  
 A Partir de: 08/08/2013  
 PUBLICADA, REGISTRADA, CUMPRASE.  
 Cuiabá-MT, 15 de Agosto de 2013.  
 Luiz Antonio Possas de Carvalho  
 Secretário de Estado de Justiça e Direitos Humanos

BOLETIM DE PESSOAL/SEJUDH/00342/2013 DE: 15/08/2013  
 O Secretário de Estado de Justiça e Direitos Humanos no uso de suas atribuições que lhes são conferidas por lei,  
 Resolve: CONCEDER  
 Evento: ADICIONAL NOTURNO  
 Processo N.: sol  
 Nome: (127817/4) ADALBERTO DIAS DE OLIVEIRA  
 Cargo/Função: (10290) AGENTE SISTEMA PENITENC LC 423  
 Un. Adm: (162523) SUBDIR. DA PENITENCIARIA DE SINOP  
 A Partir de: 05/07/2013 Até 05/07/2013  
 Processo N.: sol  
 Nome: (106012/3) ADEVANIA SALVADOR  
 Cargo/Função: (10290) AGENTE SISTEMA PENITENC LC 423  
 Un. Adm: (162523) SUBDIR. DA PENITENCIARIA DE SINOP  
 A Partir de: 05/07/2013 Até 05/07/2013  
 Processo N.: sol  
 Nome: (233714/1) ADILSO FRANCISCO ALVES DE LIMA  
 Cargo/Função: (10290) AGENTE SISTEMA PENITENC LC 423  
 Un. Adm: (162523) SUBDIR. DA PENITENCIARIA DE SINOP  
 A Partir de: 01/07/2013 Até 01/07/2013  
 Processo N.: sol  
 Nome: (232521/1) ADILSON DA SILVA CONSTANTINO  
 Cargo/Função: (10290) AGENTE SISTEMA PENITENC LC 423  
 Un. Adm: (162523) SUBDIR. DA PENITENCIARIA DE SINOP  
 A Partir de: 01/07/2013 Até 01/07/2013  
 Processo N.: sol

Nome: (234151/1) ADMILSON SANABRIS OLIVEIRA  
 Cargo/Função: (11665) FUNÇÃO DGA 10 LC/266 SERVIDOR  
 Un. Adm: (162515) DIR. DA PENITENCIARIA DE SINOP  
 A Partir de: 20/07/2013 Até 20/07/2013  
 Processo N.: sol  
 Nome: (129428/5) AIHALA MALACARNE  
 Cargo/Função: (10290) AGENTE SISTEMA PENITENC LC 423  
 Un. Adm: (162574) SUBDIR. DA PENITENCIARIA DE AGUA BOA  
 A Partir de: 05/07/2013 Até 05/07/2013  
 Processo N.: sol  
 Nome: (248068/1) ALEXANDRE MARQUES JARDIM  
 Cargo/Função: (10290) AGENTE SISTEMA PENITENC LC 423  
 Un. Adm: (162523) SUBDIR. DA PENITENCIARIA DE SINOP  
 A Partir de: 01/07/2013 Até 01/07/2013  
 Processo N.: sol  
 Nome: (233735/1) ANDERSON LUIZ POLETO  
 Cargo/Função: (10290) AGENTE SISTEMA PENITENC LC 423  
 Un. Adm: (162574) SUBDIR. DA PENITENCIARIA DE AGUA BOA  
 A Partir de: 05/07/2013 Até 05/07/2013  
 Processo N.: sol  
 Nome: (248069/1) ANTONIO CARLOS LEMOS  
 Cargo/Função: (10290) AGENTE SISTEMA PENITENC LC 423  
 Un. Adm: (162523) SUBDIR. DA PENITENCIARIA DE SINOP  
 A Partir de: 01/07/2013 Até 01/07/2013  
 Processo N.: sol  
 Nome: (248432/1) ANTONIO CARLOS NEGREIROS DOS SANTOS  
 Cargo/Função: (10290) AGENTE SISTEMA PENITENC LC 423  
 Un. Adm: (162523) SUBDIR. DA PENITENCIARIA DE SINOP  
 A Partir de: 01/07/2013 Até 01/07/2013  
 Processo N.: sol  
 Nome: (142622/3) ANTONIO MARCOS LEITE  
 Cargo/Função: (10290) AGENTE SISTEMA PENITENC LC 423  
 Un. Adm: (162523) SUBDIR. DA PENITENCIARIA DE SINOP  
 A Partir de: 01/07/2013 Até 01/07/2013  
 Processo N.: sol  
 Nome: (128643/3) ARI VALDIR BERNARDO  
 Cargo/Função: (10290) AGENTE SISTEMA PENITENC LC 423  
 Un. Adm: (162515) DIR. DA PENITENCIARIA DE SINOP  
 A Partir de: 01/07/2013 Até 01/07/2013  
 Processo N.: sol  
 Nome: (69345/4) AROLDI BENVINDO FERREIRA  
 Cargo/Função: (10290) AGENTE SISTEMA PENITENC LC 423  
 Un. Adm: (162450) SUBDIR. DA COLONIA PENAL AGRICOLA DE PALMEIRAS  
 A Partir de: 01/07/2013 Até 01/07/2013  
 Processo N.: sol  
 Nome: (233476/1) BENICIO PEREIRA DA SILVA  
 Cargo/Função: (11665) FUNÇÃO DGA 10 LC/266 SERVIDOR  
 Un. Adm: (162515) DIR. DA PENITENCIARIA DE SINOP  
 A Partir de: 01/07/2013 Até 01/07/2013  
 Processo N.: sol  
 Nome: (140016/3) BIRATANE CALAI  
 Cargo/Função: (10290) AGENTE SISTEMA PENITENC LC 423  
 Un. Adm: (162523) SUBDIR. DA PENITENCIARIA DE SINOP  
 A Partir de: 01/07/2013 Até 01/07/2013  
 Processo N.: sol  
 Nome: (117310/1) BRUNO CESAR PINTO PEREIRA  
 Cargo/Função: (10290) AGENTE SISTEMA PENITENC LC 423  
 Un. Adm: (162280) GER. DE ESCOLTA  
 A Partir de: 01/07/2013 Até 01/07/2013  
 Processo N.: sol  
 Nome: (84470/2) CARMINDO MANOEL DE ARRUDA  
 Cargo/Função: (10290) AGENTE SISTEMA PENITENC LC 423  
 Un. Adm: (162450) SUBDIR. DA COLONIA PENAL AGRICOLA DE PALMEIRAS  
 A Partir de: 01/07/2013 Até 01/07/2013  
 Processo N.: sol  
 Nome: (91589/4) CELIO SANTANA DA SILVA  
 Cargo/Função: (10290) AGENTE SISTEMA PENITENC LC 423  
 Un. Adm: (162523) SUBDIR. DA PENITENCIARIA DE SINOP  
 A Partir de: 01/07/2013 Até 01/07/2013  
 Processo N.: sol  
 Nome: (248560/1) CLAUCLA CELI DOS SANTOS  
 Cargo/Função: (10290) AGENTE SISTEMA PENITENC LC 423  
 Un. Adm: (162523) SUBDIR. DA PENITENCIARIA DE SINOP  
 A Partir de: 01/07/2013 Até 01/07/2013  
 Processo N.: sol  
 Nome: (142625/3) CLAUDEMIR DA COSTA INOCENCIO  
 Cargo/Função: (10290) AGENTE SISTEMA PENITENC LC 423  
 Un. Adm: (162523) SUBDIR. DA PENITENCIARIA DE SINOP  
 A Partir de: 05/07/2013 Até 05/07/2013  
 Processo N.: sol  
 Nome: (248574/1) CLAUDEMIR PEREIRA DO AMARAL  
 Cargo/Função: (10290) AGENTE SISTEMA PENITENC LC 423  
 Un. Adm: (162523) SUBDIR. DA PENITENCIARIA DE SINOP  
 A Partir de: 01/07/2013 Até 01/07/2013  
 Processo N.: sol  
 Nome: (109658/2) CLAUDIA CRISTINA QUIRINO DOS SANTOS  
 Cargo/Função: (10290) AGENTE SISTEMA PENITENC LC 423  
 Un. Adm: (162523) SUBDIR. DA PENITENCIARIA DE SINOP  
 A Partir de: 01/07/2013 Até 01/07/2013  
 Processo N.: sol  
 Nome: (118113/1) CLAUDINEI FERNANDES  
 Cargo/Função: (10290) AGENTE SISTEMA PENITENC LC 423  
 Un. Adm: (162450) SUBDIR. DA COLONIA PENAL AGRICOLA DE PALMEIRAS  
 A Partir de: 01/07/2013 Até 01/07/2013  
 Processo N.: SOL  
 Nome: (96810/3) CLAUDIONOR MIRANDA  
 Cargo/Função: (10290) AGENTE SISTEMA PENITENC LC 423  
 Un. Adm: (162280) GER. DE ESCOLTA  
 A Partir de: 01/10/2012 Até 01/10/2012  
 Processo N.: sol  
 Nome: (248700/1) CLEDIR DOS SANTOS FERRAREZZI  
 Cargo/Função: (10290) AGENTE SISTEMA PENITENC LC 423  
 Un. Adm: (162523) SUBDIR. DA PENITENCIARIA DE SINOP

A Partir de: 01/07/2013 Até 01/07/2013  
 Processo N.: sol  
 Nome: (220014/2) CLEMIR CANDELORIO DE OLANDRA  
 Cargo/Função: (10290) AGENTE SISTEMA PENITENC LC 423  
 Un. Adm: (162515) DIR. DA PENITENCIARIA DE SINOP  
 A Partir de: 01/07/2013 Até 01/07/2013

Processo N.: sol  
 Nome: (233343/1) DAIANE ROCHA XAVIER  
 Cargo/Função: (10290) AGENTE SISTEMA PENITENC LC 423  
 Un. Adm: (162523) SUBDIR. DA PENITENCIARIA DE SINOP  
 A Partir de: 01/07/2013 Até 01/07/2013

Processo N.: sol  
 Nome: (248911/1) DANIEL PEDRO PEREIRA  
 Cargo/Função: (10290) AGENTE SISTEMA PENITENC LC 423  
 Un. Adm: (162523) SUBDIR. DA PENITENCIARIA DE SINOP  
 A Partir de: 01/07/2013 Até 01/07/2013

Processo N.: sol  
 Nome: (219129/2) DANIEL ARAUJO RODRIGUES VENANCIO  
 Cargo/Função: (10290) AGENTE SISTEMA PENITENC LC 423  
 Un. Adm: (162906) DIR. DE CADEIA PUBLICA DE CHAPADA DOS GUIMARAES  
 A Partir de: 01/07/2013 Até 01/07/2013

Processo N.: sol  
 Nome: (220011/2) DANIEL ROCHA DE OLIVEIRA  
 Cargo/Função: (10290) AGENTE SISTEMA PENITENC LC 423  
 Un. Adm: (162523) SUBDIR. DA PENITENCIARIA DE SINOP  
 A Partir de: 01/07/2013 Até 01/07/2013

Processo N.: sol  
 Nome: (140238/3) DIEME NUNES MACEDO  
 Cargo/Função: (11665) FUNÇÃO DGA 10 LC/266 SERVIDOR  
 Un. Adm: (162515) DIR. DA PENITENCIARIA DE SINOP  
 A Partir de: 01/07/2013 Até 01/07/2013

Processo N.: sol  
 Nome: (96056/1) DONATO WENDELL DA CRUZ  
 Cargo/Função: (10290) AGENTE SISTEMA PENITENC LC 423  
 Un. Adm: (162523) SUBDIR. DA PENITENCIARIA DE SINOP  
 A Partir de: 01/07/2013 Até 01/07/2013

Processo N.: sol  
 Nome: (127707/3) DORIANA DE FATIMA DA SILVA  
 Cargo/Função: (10290) AGENTE SISTEMA PENITENC LC 423  
 Un. Adm: (162515) DIR. DA PENITENCIARIA DE SINOP  
 A Partir de: 01/07/2013 Até 01/07/2013

Processo N.: sol  
 Nome: (219331/2) EDINALDO DA SILVA REIS  
 Cargo/Função: (10290) AGENTE SISTEMA PENITENC LC 423  
 Un. Adm: (162523) SUBDIR. DA PENITENCIARIA DE SINOP  
 A Partir de: 01/07/2013 Até 01/07/2013

Processo N.: sol  
 Nome: (143360/2) EDINEI JOSE FERREIRA DOS SANTOS  
 Cargo/Função: (10290) AGENTE SISTEMA PENITENC LC 423  
 Un. Adm: (162523) SUBDIR. DA PENITENCIARIA DE SINOP  
 A Partir de: 01/07/2013 Até 01/07/2013

Processo N.: sol  
 Nome: (233565/1) EDSON DE AMORIM CARDOSO  
 Cargo/Função: (10290) AGENTE SISTEMA PENITENC LC 423  
 Un. Adm: (162515) DIR. DA PENITENCIARIA DE SINOP  
 A Partir de: 01/07/2013 Até 01/07/2013

Processo N.: sol  
 Nome: (233557/1) ELIAS SILVA DE ASSIS  
 Cargo/Função: (10290) AGENTE SISTEMA PENITENC LC 423  
 Un. Adm: (162523) SUBDIR. DA PENITENCIARIA DE SINOP  
 A Partir de: 01/07/2013 Até 01/07/2013

Processo N.: sol  
 Nome: (86263/1) ELIZANDRO ELIAS DE AMORIM  
 Cargo/Função: (10290) AGENTE SISTEMA PENITENC LC 423  
 Un. Adm: (162280) GER. DE ESCOLTA  
 A Partir de: 01/06/2013 Até 01/06/2013

Processo N.: sol  
 Nome: (86263/1) ELIZANDRO ELIAS DE AMORIM  
 Cargo/Função: (10290) AGENTE SISTEMA PENITENC LC 423  
 Un. Adm: (162280) GER. DE ESCOLTA  
 A Partir de: 01/07/2013 Até 01/07/2013

Processo N.: sol  
 Nome: (232245/1) FABIANA DOMINGUES DA SILVA  
 Cargo/Função: (9247) AGENTE SOC. DO SISTEMA SOCIOEDUCATIVO  
 Un. Adm: (163120) GER. REG. DO CENTRO SOCIOEDUCATIVO-POLO B. DO GARÇAS  
 A Partir de: 01/12/2012 Até 01/12/2012

Processo N.: sol  
 Nome: (140036/2) FABIO EDUARDO LEITE  
 Cargo/Função: (10290) AGENTE SISTEMA PENITENC LC 423  
 Un. Adm: (162515) DIR. DA PENITENCIARIA DE SINOP  
 A Partir de: 05/07/2013 Até 05/07/2013

Processo N.: sol  
 Nome: (134951/6) FERNANDO LEMES WERK  
 Cargo/Função: (10290) AGENTE SISTEMA PENITENC LC 423  
 Un. Adm: (162523) SUBDIR. DA PENITENCIARIA DE SINOP  
 A Partir de: 01/07/2013 Até 01/07/2013

Processo N.: sol  
 Nome: (248698/1) FRANCISCO SOEIRO DE MORAIS  
 Cargo/Função: (10290) AGENTE SISTEMA PENITENC LC 423  
 Un. Adm: (162523) SUBDIR. DA PENITENCIARIA DE SINOP  
 A Partir de: 01/07/2013 Até 01/07/2013

Processo N.: sol  
 Nome: (129689/4) FRANCISCO DAS CHAGAS DE SOUSA  
 Cargo/Função: (11665) FUNÇÃO DGA 10 LC/266 SERVIDOR  
 Un. Adm: (162574) SUBDIR. DA PENITENCIARIA DE AGUA BOA  
 A Partir de: 05/07/2013 Até 05/07/2013

Processo N.: sol  
 Nome: (232428/1) GEISON PEDROSO NEPONOCENO  
 Cargo/Função: (10290) AGENTE SISTEMA PENITENC LC 423  
 Un. Adm: (163007) DIR. DE CADEIA PUBLICA DE NOVA MUTUM  
 A Partir de: 01/07/2013 Até 01/07/2013

Processo N.: sol  
 Nome: (118059/1) GENYANE LUCIA PEREIRA

Cargo/Função: (10290) AGENTE SISTEMA PENITENC LC 423  
 Un. Adm: (162523) SUBDIR. DA PENITENCIARIA DE SINOP  
 A Partir de: 01/06/2013 Até 01/06/2013

Processo N.: sol  
 Nome: (85390/1) GESILEI FERREIRA DA SILVA  
 Cargo/Função: (10290) AGENTE SISTEMA PENITENC LC 423  
 Un. Adm: (162450) SUBDIR. DA COLONIA PENAL AGRICOLA DE PALMEIRAS  
 A Partir de: 01/07/2013 Até 01/07/2013

Processo N.: sol  
 Nome: (90567/1) GILDETE DE MENDONCA  
 Cargo/Função: (10290) AGENTE SISTEMA PENITENC LC 423  
 Un. Adm: (162485) SUBDIR. DA PENITENCIARIA DE RONDONOPOLIS  
 A Partir de: 01/05/2013 Até 01/05/2013

Processo N.: sol  
 Nome: (248740/1) GILMAR ZAVARDINIACK  
 Cargo/Função: (10290) AGENTE SISTEMA PENITENC LC 423  
 Un. Adm: (162523) SUBDIR. DA PENITENCIARIA DE SINOP  
 A Partir de: 01/07/2013 Até 01/07/2013

Processo N.: sol  
 Nome: (75199/11) GYOVANNE PEDROSO DA SILVA  
 Cargo/Função: (10290) AGENTE SISTEMA PENITENC LC 423  
 Un. Adm: (162450) SUBDIR. DA COLONIA PENAL AGRICOLA DE PALMEIRAS  
 A Partir de: 01/07/2013 Até 01/07/2013

Processo N.: SOL  
 Nome: (200132/2) JEMIMA CAMARGO DE SOUZA  
 Cargo/Função: (10290) AGENTE SISTEMA PENITENC LC 423  
 Un. Adm: (162515) DIR. DA PENITENCIARIA DE SINOP  
 A Partir de: 01/04/2013 Até 01/04/2013

Processo N.: sol  
 Nome: (129286/2) JHONNY FRANCA DOS SANTOS  
 Cargo/Função: (10290) AGENTE SISTEMA PENITENC LC 423  
 Un. Adm: (162523) SUBDIR. DA PENITENCIARIA DE SINOP  
 A Partir de: 01/07/2013 Até 01/07/2013

Processo N.: sol  
 Nome: (127816/4) JOAO CARLOS DE LARA  
 Cargo/Função: (10290) AGENTE SISTEMA PENITENC LC 423  
 Un. Adm: (162515) DIR. DA PENITENCIARIA DE SINOP  
 A Partir de: 01/06/2013 Até 01/06/2013

Processo N.: sol  
 Nome: (248880/1) JOEDILSON DA SILVA PEREIRA  
 Cargo/Função: (10290) AGENTE SISTEMA PENITENC LC 423  
 Un. Adm: (162523) SUBDIR. DA PENITENCIARIA DE SINOP  
 A Partir de: 01/07/2013 Até 01/07/2013

Processo N.: sol  
 Nome: (220009/2) JOEL TRINDADE DE OLIVEIRA  
 Cargo/Função: (10290) AGENTE SISTEMA PENITENC LC 423  
 Un. Adm: (162515) DIR. DA PENITENCIARIA DE SINOP  
 A Partir de: 01/07/2013 Até 01/07/2013

Processo N.: sol  
 Nome: (233326/1) JOELMA BARROS DE MIRANDA  
 Cargo/Função: (10290) AGENTE SISTEMA PENITENC LC 423  
 Un. Adm: (163007) DIR. DE CADEIA PUBLICA DE NOVA MUTUM  
 A Partir de: 05/07/2013 Até 05/07/2013

Processo N.: sol  
 Nome: (234251/1) JONAS DA SILVA  
 Cargo/Função: (10290) AGENTE SISTEMA PENITENC LC 423  
 Un. Adm: (162515) DIR. DA PENITENCIARIA DE SINOP  
 A Partir de: 01/07/2013 Até 01/07/2013

Processo N.: sol  
 Nome: (248475/1) JONAS DOS SANTOS DIAS  
 Cargo/Função: (10290) AGENTE SISTEMA PENITENC LC 423  
 Un. Adm: (162523) SUBDIR. DA PENITENCIARIA DE SINOP  
 A Partir de: 01/07/2013 Até 01/07/2013

Processo N.: sol  
 Nome: (118055/1) JORCENILMA FRANCA VIEGAS  
 Cargo/Função: (10290) AGENTE SISTEMA PENITENC LC 423  
 Un. Adm: (162523) SUBDIR. DA PENITENCIARIA DE SINOP  
 A Partir de: 05/07/2013 Até 05/07/2013

Processo N.: sol  
 Nome: (86257/1) JOSE BENEDITO DA SILVA  
 Cargo/Função: (10290) AGENTE SISTEMA PENITENC LC 423  
 Un. Adm: (162450) SUBDIR. DA COLONIA PENAL AGRICOLA DE PALMEIRAS  
 A Partir de: 01/07/2013 Até 01/07/2013

Processo N.: sol  
 Nome: (85431/1) JOSE DOMINGOS DE AMORIM  
 Cargo/Função: (10290) AGENTE SISTEMA PENITENC LC 423  
 Un. Adm: (162450) SUBDIR. DA COLONIA PENAL AGRICOLA DE PALMEIRAS  
 A Partir de: 01/07/2013 Até 01/07/2013

Processo N.: sol  
 Nome: (143357/3) JOSE HELIO DA ROCHA  
 Cargo/Função: (10290) AGENTE SISTEMA PENITENC LC 423  
 Un. Adm: (162523) SUBDIR. DA PENITENCIARIA DE SINOP  
 A Partir de: 01/07/2013 Até 01/07/2013

Processo N.: sol  
 Nome: (125273/1) JOSE MASIERO  
 Cargo/Função: (10290) AGENTE SISTEMA PENITENC LC 423  
 Un. Adm: (162345) SUBDIR. DA PENITENCIARIA PASCOAL RAMOS  
 A Partir de: 20/07/2013 Até 20/07/2013

Processo N.: sol  
 Nome: (233975/1) JOSE RONALDO FRUTUOSO  
 Cargo/Função: (10290) AGENTE SISTEMA PENITENC LC 423  
 Un. Adm: (162515) DIR. DA PENITENCIARIA DE SINOP  
 A Partir de: 01/07/2013 Até 01/07/2013

Processo N.: SOL  
 Nome: (124877/1) JUZEMAR MORENO DA SILVA  
 Cargo/Função: (10290) AGENTE SISTEMA PENITENC LC 423  
 Un. Adm: (162736) DIR. DE CADEIA PUBLICA DE DIAMANTINO  
 A Partir de: 01/12/2012 Até 01/12/2012

Processo N.: sol  
 Nome: (249400/1) KLEBER FELIX DA SILVA  
 Cargo/Função: (10290) AGENTE SISTEMA PENITENC LC 423  
 Un. Adm: (162523) SUBDIR. DA PENITENCIARIA DE SINOP  
 A Partir de: 09/07/2013 Até 09/07/2013

Processo N.: sol  
 Nome: (85439/1) LAURENTINA DE OLIVEIRA  
 Cargo/Função: (10290) AGENTE SISTEMA PENITENC LC 423  
 Un. Adm: (162906) DIR.DE CADEIA PUBLICA DE CHAPADA DOS GUIMARAES  
 A Partir de: 01/06/2013 Até 01/06/2013

Processo N.: sol  
 Nome: (127590/4) LEANDRO PIRES DE LIMA  
 Cargo/Função: (10290) AGENTE SISTEMA PENITENC LC 423  
 Un. Adm: (162523) SUBDIR. DA PENITENCIARIA DE SINOP  
 A Partir de: 01/07/2013 Até 01/07/2013

Processo N.: sol  
 Nome: (217772/2) LINDOMAR BRAGA GASQUES  
 Cargo/Função: (10290) AGENTE SISTEMA PENITENC LC 423  
 Un. Adm: (162523) SUBDIR. DA PENITENCIARIA DE SINOP  
 A Partir de: 01/07/2013 Até 01/07/2013

Processo N.: sol  
 Nome: (85373/1) LUCIANO BARBOSA DE MENDONCA  
 Cargo/Função: (10290) AGENTE SISTEMA PENITENC LC 423  
 Un. Adm: (162663) DIR.DE CADEIA PUBLICA DE BARRA DO GARÇAS  
 A Partir de: 01/07/2013 Até 01/07/2013

Processo N.: sol  
 Nome: (114833/1) LUCIANO FERREIRA SILVA  
 Cargo/Função: (10290) AGENTE SISTEMA PENITENC LC 423  
 Un. Adm: (162345) SUBDIR. DA PENITENCIARIA PASCOAL RAMOS  
 A Partir de: 05/07/2013 Até 05/07/2013

Processo N.: sol  
 Nome: (142637/3) LUIZ CARLOS CARVALHO AMORIM  
 Cargo/Função: (10290) AGENTE SISTEMA PENITENC LC 423  
 Un. Adm: (162523) SUBDIR. DA PENITENCIARIA DE SINOP  
 A Partir de: 01/07/2013 Até 01/07/2013

Processo N.: sol  
 Nome: (130719/4) LUIZ CARLOS FERREIRA  
 Cargo/Função: (10290) AGENTE SISTEMA PENITENC LC 423  
 Un. Adm: (162523) SUBDIR. DA PENITENCIARIA DE SINOP  
 A Partir de: 01/07/2013 Até 01/07/2013

Processo N.: sol  
 Nome: (248736/1) LUZIA PEREIRA DE OLIVEIRA  
 Cargo/Função: (10290) AGENTE SISTEMA PENITENC LC 423  
 Un. Adm: (162787) DIR.DE CADEIA PUBLICA DE PEIXOTO DE AZEVEDO  
 A Partir de: 01/07/2013 Até 01/07/2013

Processo N.: sol  
 Nome: (85467/1) MANOEL BATISTA TEIXEIRA SOBRINHO  
 Cargo/Função: (10290) AGENTE SISTEMA PENITENC LC 423  
 Un. Adm: (162450) SUBDIR. DA COLONIA PENAL AGRICOLA DE PALMEIRAS  
 A Partir de: 01/07/2013 Até 01/07/2013

Processo N.: sol  
 Nome: (232413/1) MARCELLY EGUES DIAS  
 Cargo/Função: (9247) AGENTE SOC. DO SISTEMA SOCIOEDUCATIVO  
 Un. Adm: (163139) GER.REG.DO CENTRO SOCIOEDUCATIVO-POLO CACERES  
 A Partir de: 05/06/2013 Até 05/06/2013

Processo N.: sol  
 Nome: (142452/6) MARCELO SALES RODRIGUES  
 Cargo/Função: (10290) AGENTE SISTEMA PENITENC LC 423  
 Un. Adm: (162515) DIR. DA PENITENCIARIA DE SINOP  
 A Partir de: 01/07/2013 Até 01/07/2013

Processo N.: sol  
 Nome: (106506/2) MARCELO TADEU CRUZ SILVA  
 Cargo/Função: (10290) AGENTE SISTEMA PENITENC LC 423  
 Un. Adm: (162612) DIR.DE CADEIA PUBLICA DE CACERES  
 A Partir de: 01/07/2013 Até 01/07/2013

Processo N.: sol  
 Nome: (249060/1) MARCIO VIEIRA DA SILVA  
 Cargo/Função: (10290) AGENTE SISTEMA PENITENC LC 423  
 Un. Adm: (162523) SUBDIR. DA PENITENCIARIA DE SINOP  
 A Partir de: 01/07/2013 Até 01/07/2013

Processo N.: sol  
 Nome: (248680/1) MARCOS ANTONIO DA CONCEIÇÃO  
 Cargo/Função: (10290) AGENTE SISTEMA PENITENC LC 423  
 Un. Adm: (162523) SUBDIR. DA PENITENCIARIA DE SINOP  
 A Partir de: 01/07/2013 Até 01/07/2013

Processo N.: sol  
 Nome: (217776/2) MARCOS ROBERTO DE SOUZA  
 Cargo/Função: (10290) AGENTE SISTEMA PENITENC LC 423  
 Un. Adm: (162515) DIR. DA PENITENCIARIA DE SINOP  
 A Partir de: 01/07/2013 Até 01/07/2013

Processo N.: sol  
 Nome: (91801/1) MARCOS TEODORO DA SILVA  
 Cargo/Função: (10282) ASSIST.SIST.PENITENCIARIO  
 Un. Adm: (162612) DIR.DE CADEIA PUBLICA DE CACERES  
 A Partir de: 01/07/2013 Até 01/07/2013

Processo N.: sol  
 Nome: (217755/2) MARKELI PIASECKI  
 Cargo/Função: (10290) AGENTE SISTEMA PENITENC LC 423  
 Un. Adm: (162523) SUBDIR. DA PENITENCIARIA DE SINOP  
 A Partir de: 01/07/2013 Até 01/07/2013

Processo N.: sol  
 Nome: (128872/4) MAXMILIANO MEIRA BRITO BEZERRA  
 Cargo/Função: (10290) AGENTE SISTEMA PENITENC LC 423  
 Un. Adm: (162515) DIR. DA PENITENCIARIA DE SINOP  
 A Partir de: 01/07/2013 Até 01/07/2013

Processo N.: sol  
 Nome: (233582/1) MIRIAN SUZANA DE CAMPOS YOUSEF  
 Cargo/Função: (10290) AGENTE SISTEMA PENITENC LC 423  
 Un. Adm: (162426) SUBDIR.DA PENITENC.FEMININA ANA MARIA DO COUTO MAY  
 A Partir de: 01/12/2012 Até 01/12/2012

Processo N.: sol  
 Nome: (233720/1) NADI STANGHILIN DA SILVA  
 Cargo/Função: (10290) AGENTE SISTEMA PENITENC LC 423  
 Un. Adm: (162523) SUBDIR. DA PENITENCIARIA DE SINOP  
 A Partir de: 01/07/2013 Até 01/07/2013

Processo N.: sol  
 Nome: (232568/1) ODIRLEY VIEIRA CAMPOS  
 Cargo/Função: (10290) AGENTE SISTEMA PENITENC LC 423

Un. Adm: (162515) DIR. DA PENITENCIARIA DE SINOP  
 A Partir de: 01/07/2013 Até 01/07/2013

Processo N.: sol  
 Nome: (235765/1) PAULO LINO DOS SANTOS  
 Cargo/Função: (10290) AGENTE SISTEMA PENITENC LC 423  
 Un. Adm: (162523) SUBDIR. DA PENITENCIARIA DE SINOP  
 A Partir de: 01/07/2013 Até 01/07/2013

Processo N.: SOL  
 Nome: (232813/1) RAQUEL ALVES TINAN  
 Cargo/Função: (9247) AGENTE SOC. DO SISTEMA SOCIOEDUCATIVO  
 Un. Adm: (163120) GER.REG.DO CENTRO SOCIOEDUCATIVO-POLO B.DO GARÇAS  
 A Partir de: 05/01/2013 Até 05/01/2013

Processo N.: sol  
 Nome: (233950/1) REGINALDO BOLITO  
 Cargo/Função: (10290) AGENTE SISTEMA PENITENC LC 423  
 Un. Adm: (162515) DIR. DA PENITENCIARIA DE SINOP  
 A Partir de: 01/07/2013 Até 01/07/2013

Processo N.: sol  
 Nome: (215489/5) ROBERTO PIRES FERNANDES  
 Cargo/Função: (10290) AGENTE SISTEMA PENITENC LC 423  
 Un. Adm: (162515) DIR. DA PENITENCIARIA DE SINOP  
 A Partir de: 01/07/2013 Até 01/07/2013

Processo N.: sol  
 Nome: (200041/3) ROBSON CANDIDO DE OLIVEIRA  
 Cargo/Função: (10290) AGENTE SISTEMA PENITENC LC 423  
 Un. Adm: (163058) DIR.DE CADEIA PUBLICA DE PORTO DOS GAUCHOS  
 A Partir de: 17/07/2013 Até 17/07/2013

Processo N.: sol  
 Nome: (140581/3) RODRIGO DA CUNHA GOMES  
 Cargo/Função: (10290) AGENTE SISTEMA PENITENC LC 423  
 Un. Adm: (162566) DIR. DA PENITENCIARIA DE AGUA BOA  
 A Partir de: 05/07/2013 Até 05/07/2013

Processo N.: sol  
 Nome: (103755/3) ROGERIO PAULO  
 Cargo/Função: (10290) AGENTE SISTEMA PENITENC LC 423  
 Un. Adm: (163007) DIR.DE CADEIA PUBLICA DE NOVA MUTUM  
 A Partir de: 01/07/2013 Até 01/07/2013

Processo N.: sol  
 Nome: (142641/3) ROGERIO PAULO PESSOA  
 Cargo/Função: (10290) AGENTE SISTEMA PENITENC LC 423  
 Un. Adm: (162515) DIR. DA PENITENCIARIA DE SINOP  
 A Partir de: 01/07/2013 Até 01/07/2013

Processo N.: sol  
 Nome: (53373/6) ROMELANIA APARECIDA DOS SANTOS NUNES  
 Cargo/Função: (10290) AGENTE SISTEMA PENITENC LC 423  
 Un. Adm: (162515) DIR. DA PENITENCIARIA DE SINOP  
 A Partir de: 01/07/2013 Até 01/07/2013

Processo N.: sol  
 Nome: (233113/1) ROSIMAR BRANDAO FERREIRA DIAS  
 Cargo/Função: (10290) AGENTE SISTEMA PENITENC LC 423  
 Un. Adm: (162574) SUBDIR. DA PENITENCIARIA DE AGUA BOA  
 A Partir de: 05/07/2013 Até 05/07/2013

Processo N.: sol  
 Nome: (128597/4) SELMY DE ABREU ALMEIDA  
 Cargo/Função: (10290) AGENTE SISTEMA PENITENC LC 423  
 Un. Adm: (162574) SUBDIR. DA PENITENCIARIA DE AGUA BOA  
 A Partir de: 05/07/2013 Até 05/07/2013

Processo N.: sol  
 Nome: (233283/1) SERGIO PAULO GUIDINI JUNIOR  
 Cargo/Função: (10290) AGENTE SISTEMA PENITENC LC 423  
 Un. Adm: (162523) SUBDIR. DA PENITENCIARIA DE SINOP  
 A Partir de: 01/07/2013 Até 01/07/2013

Processo N.: sol  
 Nome: (233882/1) TEO LIANDER DE OLIVEIRA  
 Cargo/Função: (10290) AGENTE SISTEMA PENITENC LC 423  
 Un. Adm: (162523) SUBDIR. DA PENITENCIARIA DE SINOP  
 A Partir de: 01/07/2013 Até 01/07/2013

Processo N.: sol  
 Nome: (128639/3) VALMOR FLORES  
 Cargo/Função: (10290) AGENTE SISTEMA PENITENC LC 423  
 Un. Adm: (162523) SUBDIR. DA PENITENCIARIA DE SINOP  
 A Partir de: 01/07/2013 Até 01/07/2013

Processo N.: sol  
 Nome: (128641/3) VANIVALDO ROSA  
 Cargo/Função: (10290) AGENTE SISTEMA PENITENC LC 423  
 Un. Adm: (162523) SUBDIR. DA PENITENCIARIA DE SINOP  
 A Partir de: 01/07/2013 Até 01/07/2013

Processo N.: sol  
 Nome: (233723/1) VICTOR HUGO CARVALHO  
 Cargo/Função: (10290) AGENTE SISTEMA PENITENC LC 423  
 Un. Adm: (162523) SUBDIR. DA PENITENCIARIA DE SINOP  
 A Partir de: 05/07/2013 Até 05/07/2013

Processo N.: sol  
 Nome: (129285/4) WAGNER DA SILVA PASSOS  
 Cargo/Função: (10290) AGENTE SISTEMA PENITENC LC 423  
 Un. Adm: (162574) SUBDIR. DA PENITENCIARIA DE AGUA BOA  
 A Partir de: 05/07/2013 Até 05/07/2013

Processo N.: sol  
 Nome: (94937/1) WILMAR ALVES DE OLIVEIRA  
 Cargo/Função: (10290) AGENTE SISTEMA PENITENC LC 423  
 Un. Adm: (162523) SUBDIR. DA PENITENCIARIA DE SINOP  
 A Partir de: 01/07/2013 Até 01/07/2013  
 PUBLICADA, REGISTRADA, CUMPRÁ-SE.  
 Cuiabá-MT, 15 de Agosto de 2013.  
 Luiz Antonio Possas de Carvalho  
 Secretário de Estado de Justiça e Direitos Humanos

BOLETIM DE PESSOAL/SEJUDH/00343/2013 DE: 15/08/2013  
 O Secretário de Estado de Justiça e Direitos Humanos no uso de suas atribuições que lhes são conferidas por lei,  
 Resolve: RETIFICAR  
 Evento: ADICIONAL NOTURNO  
 Processo N.: sol

Nome: (85368/1) LIDIA CARVALHO DUARTE GUIMARAES  
 Cargo/Função: (10290) AGENTE SISTEMA PENITENC LC 423  
 Un. Adm: (162469) DIR. DA UNIDADE PRISIONAL CASA DO ALBERGADO  
 A Partir de: 01/07/2013 Até 01/07/2013

Processo N.: sol

Nome: (120631/1) PERY TABORELLI SILVA NETO  
 Cargo/Função: (10290) AGENTE SISTEMA PENITENC LC 423  
 Un. Adm: (166197) COORD. ANTIDROGAS  
 A Partir de: 01/07/2013 Até 01/07/2013

Processo N.: sol

Nome: (232408/1) UEDINEI MARCELO ALVES MIRANDA  
 Cargo/Função: (10290) AGENTE SISTEMA PENITENC LC 423  
 Un. Adm: (162981) DIR. DE CADEIA PUBLICA DE NOBRES  
 A Partir de: 09/07/2013 Até 09/07/2013  
 PUBLICADA, REGISTRADA, CUMPR-SE.  
 Cuiabá-MT, 15 de Agosto de 2013.  
 Luiz Antonio Possas de Carvalho  
 Secretário de Estado de Justiça e Direitos Humanos

BOLETIM DE PESSOAL/SEJUDH/00344/2013 DE: 15/08/2013  
 O Secretário de Estado de Justiça e Direitos Humanos no uso de suas atribuições que lhes são conferidas por lei,  
 Resolve: DEFERIR

Evento: LICENCA PARA TRATAMENTO DE SAUDE

Processo N.:

Nome: (217586/2) EUDES TREW DE JESUS  
 Cargo/Função: (10290) AGENTE SISTEMA PENITENC LC 423  
 Un. Adm: (162272) SUPERINT. DE GESTAO DE PENITENCIARIAS  
 A Partir de: 02/08/2013 Até 31/08/2013

Processo N.:

Nome: (232396/1) EVERTON FABIANO SABINO DA COSTA  
 Cargo/Função: (10290) AGENTE SISTEMA PENITENC LC 423  
 Un. Adm: (162345) SUBDIR. DA PENITENCIARIA PASCOAL RAMOS  
 A Partir de: 07/08/2013 Até 14/08/2013

Processo N.:

Nome: (115323/1) LAURA DE CASSIA MAGALHAES DOS SANTOS  
 Cargo/Função: (10290) AGENTE SISTEMA PENITENC LC 423  
 Un. Adm: (162345) SUBDIR. DA PENITENCIARIA PASCOAL RAMOS  
 A Partir de: 06/08/2013 Até 01/02/2014

Processo N.:

Nome: (91819/1) MARIANI VITORIA RIBEIRO  
 Cargo/Função: (10280) PROF.NIV.SUP.SIST.PENITENCIARIO  
 Un. Adm: (162345) SUBDIR. DA PENITENCIARIA PASCOAL RAMOS  
 A Partir de: 14/08/2013 Até 11/11/2013

Processo N.:

Nome: (109858/2) RODRIGO DA CRUZ MATOS  
 Cargo/Função: (10290) AGENTE SISTEMA PENITENC LC 423  
 Un. Adm: (162280) GER. DE ESCOLTA  
 A Partir de: 06/08/2013 Até 10/08/2013  
 PUBLICADA, REGISTRADA, CUMPR-SE.  
 Cuiabá-MT, 15 de Agosto de 2013.  
 Luiz Antonio Possas de Carvalho  
 Secretário de Estado de Justiça e Direitos Humanos

## SEDUC

### SECRETARIA DE ESTADO DE EDUCAÇÃO

PORTARIA/SEDUC/00394/2013 DE: 15/08/2013

O Secretário de Estado de Educação no uso de suas atribuições que lhes são conferidas por lei,  
 Resolve: DEFERIR

Evento: LICENCA POR MOTIVO DE AFASTAMENTO DO CONJUGE

Processo N.: 1000001361058

Nome: (211568/4) MARILENE XAVIER DE OLIVEIRA FERREIRA DO NASCIMENTO  
 Cargo/Função: 3476 - APOIO ADM. EDUCACIONAL-ELEMENTAR  
 Un. Adm: (044253) E.E. QUERENCIA  
 A Partir de: 05/08/2013 Ate  
 PUBLICADA, REGISTRADA, CUMPR-SE.  
 Cuiabá-MT, 15 de Agosto de 2013.  
 Saguas Moraes Sousa  
 Secretário de Estado de Educação

PORTARIA/SEDUC/00393/2013 DE: 15/08/2013

O Secretário de Estado de Educação no uso de suas atribuições que lhes são conferidas por lei,  
 Resolve: CESSAR OS EFEITOS

Evento: Aulas Adicionais SEDUC

Processo N.: 1000001296967

Nome: (36623/1) DEUZIMAR JOSE BANDEIRA  
 Cargo/Função: (3441) PROFESSOR EDUC. BASICA  
 Un. Adm: (011894) E.E. Pe. JOSE ANCHIETA  
 A Partir de: 31/07/2013

Processo N.: 1000001359291

Nome: (130214/14) LUCIANA TEIXEIRA SILVEIRA  
 Cargo/Função: (3441) PROFESSOR EDUC. BASICA  
 Un. Adm: (145696) E.E. VIRGILIO CORREA FILHO  
 A Partir de: 12/08/2013  
 PUBLICADA, REGISTRADA, CUMPR-SE.  
 Cuiabá-MT, 15 de Agosto de 2013.  
 Saguas Moraes Sousa  
 Secretário de Estado de Educação

PORTARIA/SEDUC/00392/2013 DE: 15/08/2013  
 O Secretário de Estado de Educação no uso de suas atribuições que lhes são conferidas por lei,

Resolve: AUTORIZAR

Evento: Aulas Adicionais SEDUC

Processo N.: 1000001360869

Nome: (221289/6) ADILSON SERGIO DA SILVA  
 Cargo/Função: (3441) PROFESSOR EDUC. BASICA  
 Un. Adm: (163554) E.E. RUI BARBOSA  
 A Partir de: 01/08/2013 Até 20/12/2013  
 Qtde Horas: 1

Processo N.: 1000001361205

Nome: (39510/10) ANTONIO JOSE DA SILVA  
 Cargo/Função: (3441) PROFESSOR EDUC. BASICA  
 Un. Adm: (021687) E.E. PEDRO NECA  
 A Partir de: 05/08/2013 Até 02/11/2013  
 Qtde Horas: 6

Processo N.: 1000001361134

Nome: (130543/4) CARLOS TETSUO MACIEL TERUYA  
 Cargo/Função: (3441) PROFESSOR EDUC. BASICA  
 Un. Adm: (012122) E.E. PROFª. JERCY JACOB  
 A Partir de: 27/07/2013 Até 20/12/2013  
 Qtde Horas: 2

Processo N.: 1000001361217

Nome: (115006/5) DANIEL MESSIAS DA SILVA  
 Cargo/Função: (3441) PROFESSOR EDUC. BASICA  
 Un. Adm: (015172) E.E. COUTO MAGALHAES  
 A Partir de: 28/07/2013 Até 31/08/2013  
 Qtde Horas: 8

Processo N.: 1000001357506

Nome: (113184/30) EDIMARIO OLIVEIRA DE SOUZA  
 Cargo/Função: (3441) PROFESSOR EDUC. BASICA  
 Un. Adm: (154156) E.E. PAULO FREIRE  
 A Partir de: 01/08/2013 Até 20/12/2013  
 Qtde Horas: 2

Processo N.: 1000001361203

Nome: (213234/7) EDSON LEONE PEREIRA  
 Cargo/Função: (3441) PROFESSOR EDUC. BASICA  
 Un. Adm: (097012) E. E. JOSE APARECIDO RIBEIRO  
 A Partir de: 14/08/2013 Até 20/12/2013  
 Qtde Horas: 2

Processo N.: 1000001360871

Nome: (210713/9) ELIEGER DE PAULA  
 Cargo/Função: (3441) PROFESSOR EDUC. BASICA  
 Un. Adm: (065587) E.E. IVALDINO FRANCO  
 A Partir de: 01/08/2013 Até 20/12/2013  
 Qtde Horas: 8

Processo N.: 1000001360817

Nome: (84758/16) GERALDO GABRIEL  
 Cargo/Função: (3441) PROFESSOR EDUC. BASICA  
 Un. Adm: (097012) E. E. JOSE APARECIDO RIBEIRO  
 A Partir de: 29/07/2013 Até 20/12/2013  
 Qtde Horas: 6

Processo N.: 1000001360902

Nome: (105762/21) GILCIENE ALVES DE SOUZA  
 Cargo/Função: (3441) PROFESSOR EDUC. BASICA  
 Un. Adm: (012122) E.E. PROFª. JERCY JACOB  
 A Partir de: 27/06/2013 Até 26/07/2013  
 Qtde Horas: 14

Processo N.: 1000001361215

Nome: (117684/2) GLESIA GOMES DA COSTA  
 Cargo/Função: (3441) PROFESSOR EDUC. BASICA  
 Un. Adm: (015172) E.E. COUTO MAGALHAES  
 A Partir de: 28/07/2013 Até 31/08/2013  
 Qtde Horas: 8

Processo N.: 1000001361095

Nome: (136640/11) HELLEN CARINE FOLLE ZANELLA  
 Cargo/Função: (3441) PROFESSOR EDUC. BASICA  
 Un. Adm: (014621) E.E. MARECHAL RONDON  
 A Partir de: 14/08/2013 Até 20/12/2013  
 Qtde Horas: 6

Processo N.: 1000001361211

Nome: (47574/7) HENRIQUE ALBERTO MOURA  
 Cargo/Função: (3441) PROFESSOR EDUC. BASICA  
 Un. Adm: (016314) E.E. 13 DE MAIO  
 A Partir de: 05/08/2013 Até 24/08/2013  
 Qtde Horas: 9

Processo N.: 1000001361204

Nome: (218756/8) ISALDINA MARIA DA COSTA  
 Cargo/Função: (3441) PROFESSOR EDUC. BASICA  
 Un. Adm: (041688) ASSESSORIA PEDAGOGICA - CAMPINAPOLIS  
 A Partir de: 28/07/2013 Até 31/08/2013  
 Qtde Horas: 16

Processo N.: 1000001359906

Nome: (220733/2) JOAO BATISTA FERREIRA NUNES  
 Cargo/Função: (3441) PROFESSOR EDUC. BASICA  
 Un. Adm: (016411) E.E. 19 DE JULHO  
 A Partir de: 01/08/2013 Até 20/12/2013  
 Qtde Horas: 17

Processo N.: 1000001361064

Nome: (114510/11) KATIANE DE ALMEIDA SARAIVA  
 Cargo/Função: (3441) PROFESSOR EDUC. BASICA  
 Un. Adm: (012785) E.E. CEL. ARTHUR BORGES  
 A Partir de: 29/07/2013 Até 11/09/2013  
 Qtde Horas: 20

Processo N.: 1000001360883

Nome: (26065/25) LEOCADIA NEPONOCENO DA SILVA  
 Cargo/Função: (3441) PROFESSOR EDUC. BASICA  
 Un. Adm: (010758) E.E. D. CEZINA ANTONIA BOTELHO  
 A Partir de: 05/08/2013 Até 20/12/2013  
 Qtde Horas: 5

Processo N.: 1000001361199

Nome: (107078/13) LUCIANE COFFI LIRIO

Cargo/Função: (3441) PROFESSOR EDUC. BASICA  
Un. Adm: (097012) E. E. JOSE APARECIDO RIBEIRO  
A Partir de: 29/07/2013 Até 20/12/2013  
Qtde Horas: 3  
Processo N.: 1000001360939  
Nome: (100466/2) MARGARETE TEREZINHA ALVES SPIES  
Cargo/Função: (3441) PROFESSOR EDUC. BASICA  
Un. Adm: (010596) E.E. PRESIDENTE MEDICI  
A Partir de: 23/07/2013 Até 19/11/2013  
Qtde Horas: 9  
Processo N.: 1000001360797  
Nome: (225326/4) MARIANI DA SILVA VAZ  
Cargo/Função: (3441) PROFESSOR EDUC. BASICA  
Un. Adm: (012548) E.E. LEONIDAS DE MATOS  
A Partir de: 06/08/2013 Até 20/12/2013  
Qtde Horas: 3  
Processo N.: 1000001360801  
Nome: (225326/4) MARIANI DA SILVA VAZ  
Cargo/Função: (3441) PROFESSOR EDUC. BASICA  
Un. Adm: (012548) E.E. LEONIDAS DE MATOS  
A Partir de: 29/07/2013 Até 26/10/2013  
Qtde Horas: 7  
Processo N.: 1000001361123  
Nome: (128342/3) NELTON RICARDO DIAS  
Cargo/Função: (3441) PROFESSOR EDUC. BASICA  
Un. Adm: (154156) E.E. PAULO FREIRE  
A Partir de: 31/07/2013 Até 28/09/2013  
Qtde Horas: 1  
Processo N.: 1000001360423  
Nome: (73703/28) ROSIMEIRE MESSIAS DE LANA PATROCINO  
Cargo/Função: (3441) PROFESSOR EDUC. BASICA  
Un. Adm: (013749) C.E.J.A. GETÚLIO DORNELES VARGAS  
A Partir de: 29/07/2013 Até 17/08/2013  
Qtde Horas: 20  
PUBLICADA, REGISTRADA, CUMPRÁ-SE.  
Cuiabá-MT, 15 de Agosto de 2013.  
Saguas Moraes Sousa  
Secretário de Estado de Educação

**PORTARIA/SEDUC/00391/2013** DE: 15/08/2013

O Secretário de Estado de Educação no uso de suas atribuições que lhes são conferidas por lei,  
Resolve: DISPENSAR  
Evento: Designação de Função/Função de Confiança  
Processo N.: 1000001109666  
Nome: (103041/15) KLEBER GONCALVES BIGNARDE  
Cargo/Função: (11371) COORDENADOR/FDE/CEFAPROS  
Un. Adm: (049913) CENTRO DE FORMACAO DE PROFESSOR CEFAPRO  
A Partir de: 31/07/2013  
Processo N.: 100000114434  
Nome: (43804/19) NIVALDO KORIRAI TAPIRAPE  
Cargo/Função: (3689) DIRETOR DE ESCOLA/FDE  
Un. Adm: (075710) E.E. INDIGENA TAPI ITAWA  
A Partir de: 31/07/2013  
PUBLICADA, REGISTRADA, CUMPRÁ-SE.  
Cuiabá-MT, 15 de Agosto de 2013.  
Saguas Moraes Sousa  
Secretário de Estado de Educação

**PORTARIA/SEDUC/00390/2013** DE: 15/08/2013

O Secretário de Estado de Educação no uso de suas atribuições que lhes são conferidas por lei,  
Resolve: DESIGNAR  
Evento: Designação de Função/Função de Confiança  
Processo N.: 1000001360901  
Nome: (17994/1) BELONI ELIZA SECRETTI CERETTA  
Cargo/Função: (11355) DIRETOR/FDE/CEFAPROS  
Un. Adm: (050024) CENTRO DE FORMACAO E ATUALIZACAO PROF  
A Partir de: 01/08/2013 Até 31/12/2013  
Processo N.: 1000001360831  
Nome: (44542/1) EDILAMAR DA SILVA BRANDINI  
Cargo/Função: (11355) DIRETOR/FDE/CEFAPROS  
Un. Adm: (050180) CEFAPRO DE JUARA  
A Partir de: 01/08/2013 Até 31/12/2013  
Processo N.: 1000001360844  
Nome: (242401/1) ESTELIANE SOUZA GONCALVES  
Cargo/Função: (3697) SECRETARIO DE ESCOLA/FDE  
Un. Adm: (009890) C.E.J.A.- PROFª. ALMIRA DE AMORIM SILVA  
A Partir de: 01/08/2013 Até 31/12/2013  
Processo N.: 1000001360843  
Nome: (33297/1) LENILDA ROBERTO DE SOUZA  
Cargo/Função: (11355) DIRETOR/FDE/CEFAPROS  
Un. Adm: (119377) CENTRO DE FORMACAO E ATUALIZACAO DO PROF  
A Partir de: 01/08/2013 Até 31/12/2013  
Processo N.: 1000001360894  
Nome: (65636/4) LUCIANE MIRANDA FARIA  
Cargo/Função: (11355) DIRETOR/FDE/CEFAPROS  
Un. Adm: (050016) CENTRO DE FORMACAO E ATUALIZACAO PROF  
A Partir de: 01/08/2013 Até 31/12/2013  
Processo N.: 1000001361193  
Nome: (55192/5) LUCINEIDE DA SILVA  
Cargo/Função: (11355) DIRETOR/FDE/CEFAPROS  
Un. Adm: (050164) CEFAPRO DE SINOP  
A Partir de: 01/08/2013 Até 31/12/2013  
Processo N.: 1000001361136  
Nome: (133343/4) MAURY NILSON DE SOUZA CAMPOS  
Cargo/Função: (3697) SECRETARIO DE ESCOLA/FDE  
Un. Adm: (084336) E.E. PROF. JOAO FLORENTINO SILVA NETO  
A Partir de: 17/07/2013 Até 30/04/2014  
Processo N.: 1000001361143

Nome: (216630/2) MILTON CESAR NERES DE OLIVEIRA  
Cargo/Função: (9903) COORDENADOR PEDAGOGICO/FDE  
Un. Adm: (084336) E.E. PROF. JOAO FLORENTINO SILVA NETO  
A Partir de: 08/08/2013 Até 31/12/2013  
Processo N.: 1000001361173  
Nome: (119571/46) ROBSON CEZAR HURTADO  
Cargo/Função: (3689) DIRETOR DE ESCOLA/FDE  
Un. Adm: (084336) E.E. PROF. JOAO FLORENTINO SILVA NETO  
A Partir de: 08/08/2013 Até 31/12/2013  
Processo N.: 1000001361213  
Nome: (38266/1) ROSEMARY DA LUZ  
Cargo/Função: (11355) DIRETOR/FDE/CEFAPROS  
Un. Adm: (050032) CENTRO DE FORMACAO E ATUALIZACAO PROF  
A Partir de: 01/08/2013 Até 31/12/2013  
Processo N.: 1000001361187  
Nome: (31048/1) SARA CRISTINA GOMES PEREIRA  
Cargo/Função: (11371) COORDENADOR/FDE/CEFAPROS  
Un. Adm: (050164) CEFAPRO DE SINOP  
A Partir de: 01/08/2013 Até 31/12/2013  
Processo N.: 1000001360936  
Nome: (38108/1) VALDELICE DE OLIVEIRA  
Cargo/Função: (11355) DIRETOR/FDE/CEFAPROS  
Un. Adm: (049921) CENTRO DE FORMACAO DO PROFESSOR CEFAPRO  
A Partir de: 01/08/2013 Até 31/12/2013  
Processo N.: 1000001360885  
Nome: (36905/1) VITORIO HELATCZUK  
Cargo/Função: (11355) DIRETOR/FDE/CEFAPROS  
Un. Adm: (154920) CENTRO DE FORM.E ATUALIZ.DOS PROFIS.DA EDUC.BÁSICA  
A Partir de: 01/08/2013 Até 31/12/2013  
PUBLICADA, REGISTRADA, CUMPRÁ-SE.  
Cuiabá-MT, 15 de Agosto de 2013.  
Saguas Moraes Sousa  
Secretário de Estado de Educação

O Secretário de Estado de Educação no uso de suas atribuições que lhes são conferidas por lei,  
Resolve: AUTORIZAR  
Objeto: CONTRATAÇÃO TEMPORARIA POR MOTIVO DE URGÊNCIA  
CONTRATO/SEDUC/60883/2013 DE: 15/08/2013  
Processo N.: 1000001361120  
Contratado: (61470/8) JUCILEIDE MARIA REIS ARRUDA  
CPF: 503.448.031-04  
Cargo/Função: (3506) CONTR.TEMP.FUNCAO PROF. HABILITADO  
Referência: B-001 Carga Horária: 09 horas semanais  
Un. Adm: (173550) E. E. CAMPO VILA UNIAO  
A Partir de: 06/08/2013 Até 20/12/2013  
CONTRATO/SEDUC/60884/2013 DE: 15/08/2013  
Processo N.: 1000001361106  
Contratado: (61955/24) LUCILENE MARQUES FONTES  
CPF: 632.453.611-49  
Cargo/Função: (3506) CONTR.TEMP.FUNCAO PROF. HABILITADO  
Referência: B-001 Carga Horária: 30 horas semanais  
Un. Adm: (154008) C.E.J.A. JOSE DE MESQUITA  
A Partir de: 12/08/2013 Até 20/12/2013  
CONTRATO/SEDUC/60885/2013 DE: 15/08/2013  
Processo N.: 1000001361121  
Contratado: (64426/8) MARIZA DE LARA OLIVEIRA  
CPF: 446.092.211-87  
Cargo/Função: (3506) CONTR.TEMP.FUNCAO PROF. HABILITADO  
Referência: B-001 Carga Horária: 30 horas semanais  
Un. Adm: (118516) C.E.J.A. LUIZA MIOTTO FERREIRA  
A Partir de: 05/08/2013 Até 20/12/2013  
CONTRATO/SEDUC/60886/2013 DE: 15/08/2013  
Processo N.: 1000001361229  
Contratado: (65803/17) EDNA SENES PEREIRA DE SOUZA  
CPF: 807.388.931-53  
Cargo/Função: (3506) CONTR.TEMP.FUNCAO PROF. HABILITADO  
Referência: B-001 Carga Horária: 06 horas semanais  
Un. Adm: (069493) E.E. BOA ESPERANCA  
A Partir de: 01/08/2013 Até 20/12/2013  
CONTRATO/SEDUC/60887/2013 DE: 15/08/2013  
Processo N.: 1000001359771  
Contratado: (66920/10) FRANCISCA TEIXEIRA DA ROCHA  
CPF: 204.104.842-53  
Cargo/Função: (3506) CONTR.TEMP.FUNCAO PROF. HABILITADO  
Referência: B-001 Carga Horária: 15 horas semanais  
Un. Adm: (014761) E.E. EWALDO MEYER RODERJAN  
A Partir de: 05/08/2013 Até 20/12/2013  
PUBLICADA, REGISTRADA, CUMPRÁ-SE.  
Cuiabá-MT, 15 de Agosto de 2013.  
Saguas Moraes Sousa  
Secretário de Estado de Educação

O Secretário de Estado de Educação no uso de suas atribuições que lhes são conferidas por lei,  
Resolve: AUTORIZAR  
Objeto: CONTRATAÇÃO TEMPORARIA POR MOTIVO DE URGÊNCIA  
CONTRATO/SEDUC/60831/2013 DE: 15/08/2013  
Processo N.: 1000001361190  
Contratado: (239118/12) MARCELO BATISTA  
CPF: 014.259.056-84  
Cargo/Função: (3506) CONTR.TEMP.FUNCAO PROF. HABILITADO  
Referência: B-001 Carga Horária: 09 horas semanais  
Un. Adm: (123021) E.E. INDIGENA ALDEIONA  
A Partir de: 28/07/2013 Até 31/08/2013  
PUBLICADA, REGISTRADA, CUMPRÁ-SE.  
Cuiabá-MT, 15 de Agosto de 2013.  
Saguas Moraes Sousa  
Secretário de Estado de Educação

O Secretário de Estado de Educação no uso de suas atribuições que lhes são conferidas por lei,

Resolve: CANCELAR

Objeto: CONTRATAÇÃO TEMPORARIA POR MOTIVO DE URGÊNCIA  
CONTRATO/SEDUC/60826/2013 DE: 15/08/2013

Processo Nº: 1000001281494

Contratado: (238135/6) ELIANDRA FRANCELLI PERES DA SILVA  
CPF: 017.408.431-50

Cargo/Função: (3506) CONTR.TEMP.FUNCAO PROF. HABILITADO  
Un. Adm: (071838) E.E. OSMAIR PINHEIRO DA SILVA  
Em: 14/08/2013

CONTRATO/SEDUC/60827/2013 DE: 15/08/2013

Processo Nº: 1000001320696

Contratado: (238135/8) ELIANDRA FRANCELLI PERES DA SILVA  
CPF: 017.408.431-50

Cargo/Função: (3506) CONTR.TEMP.FUNCAO PROF. HABILITADO  
Un. Adm: (071838) E.E. OSMAIR PINHEIRO DA SILVA  
Em: 14/08/2013

CONTRATO/SEDUC/60828/2013 DE: 15/08/2013

Processo Nº: 1000001320748

Contratado: (238492/12) ALINE ANNE DE SOUZA JERONIMO  
CPF: 034.504.771-02

Cargo/Função: (3506) CONTR.TEMP.FUNCAO PROF. HABILITADO  
Un. Adm: (016420) E.E. GARCIA GARRIDO FERMINO  
Em: 13/08/2013

CONTRATO/SEDUC/60829/2013 DE: 15/08/2013

Processo Nº: 1000001319289

Contratado: (238492/13) ALINE ANNE DE SOUZA JERONIMO  
CPF: 034.504.771-02

Cargo/Função: (3506) CONTR.TEMP.FUNCAO PROF. HABILITADO  
Un. Adm: (016420) E.E. GARCIA GARRIDO FERMINO  
Em: 13/08/2013

CONTRATO/SEDUC/60830/2013 DE: 15/08/2013

Processo Nº: 1000001358170

Contratado: (238492/15) ALINE ANNE DE SOUZA JERONIMO  
CPF: 034.504.771-02

Cargo/Função: (3506) CONTR.TEMP.FUNCAO PROF. HABILITADO  
Un. Adm: (016420) E.E. GARCIA GARRIDO FERMINO  
Em: 13/08/2013

PUBLICADA, REGISTRADA, CUMPRÁ-SE.

Cuiabá-MT, 15 de Agosto de 2013.

Saguas Moraes Sousa

Secretário de Estado de Educação

O Secretário de Estado de Educação no uso de suas atribuições que lhes são conferidas por lei,

Resolve: RETIFICAR

Objeto: CONTRATAÇÃO TEMPORARIA POR MOTIVO DE URGÊNCIA  
CONTRATO/SEDUC/60825/2013 DE: 15/08/2013

Processo Nº: 1000001320016

Contratado: (237927/2) JESSICA RAMALHO DA SILVA  
CPF: 041.338.781-08

Cargo/Função: (3468) TECNICO ADMINISTRATIVO EDUCACIONAL  
Referência: A-001 Carga Horária: 30 horas semanais  
Un. Adm: (016560) E.E. JOAO SATO  
A Partir de: 20/03/2013 Até 30/08/2013

PUBLICADA, REGISTRADA, CUMPRÁ-SE.

Cuiabá-MT, 15 de Agosto de 2013.

Saguas Moraes Sousa

Secretário de Estado de Educação

O Secretário de Estado de Educação no uso de suas atribuições que lhes são conferidas por lei,

Resolve: CANCELAR

Objeto: CONTRATAÇÃO TEMPORARIA POR MOTIVO DE URGÊNCIA  
CONTRATO/SEDUC/60824/2013 DE: 15/08/2013

Processo Nº: 1000001334386

Contratado: (235164/5) HEBER RONEY ALVES SOARES  
CPF: 018.655.941-05

Cargo/Função: (3514) CONTR.TEMP.FUNCAO PROF. NAO HABILITADO  
Un. Adm: (013951) E.E. SEN. FILINTO MULLER  
Em: 10/08/2013

PUBLICADA, REGISTRADA, CUMPRÁ-SE.

Cuiabá-MT, 15 de Agosto de 2013.

Saguas Moraes Sousa

Secretário de Estado de Educação

O Secretário de Estado de Educação no uso de suas atribuições que lhes são conferidas por lei,

Resolve: AUTORIZAR

Objeto: CONTRATAÇÃO TEMPORARIA POR MOTIVO DE URGÊNCIA  
CONTRATO/SEDUC/60817/2013 DE: 15/08/2013

Processo Nº: 1000001360508

Contratado: (221893/8) IANIK LEMISCHKA  
CPF: 049.936.019-21

Cargo/Função: (3506) CONTR.TEMP.FUNCAO PROF. HABILITADO  
Referência: B-001 Carga Horária: 20 horas semanais  
Un. Adm: (129240) E.E.INDIGENA PIYULA  
A Partir de: 05/08/2013 Até 20/12/2013

CONTRATO/SEDUC/60818/2013 DE: 15/08/2013

Processo Nº: 1000001360771

Contratado: (221893/9) IANIK LEMISCHKA  
CPF: 049.936.019-21

Cargo/Função: (3506) CONTR.TEMP.FUNCAO PROF. HABILITADO  
Referência: B-001 Carga Horária: 21 horas semanais  
Un. Adm: (129240) E.E.INDIGENA PIYULA  
A Partir de: 05/08/2013 Até 20/12/2013

CONTRATO/SEDUC/60819/2013 DE: 15/08/2013

Processo Nº: 1000001361081

Contratado: (224501/9) FRANCIELLY APARECIDA PEREIRA GREGORIO

CPF: 041.659.761-05

Cargo/Função: (3514) CONTR.TEMP.FUNCAO PROF. NAO HABILITADO

Referência: A-001 Carga Horária: 20 horas semanais

Un. Adm: (157244) E.E. "SIDNEY CÉSAR FÜHR"

A Partir de: 01/08/2013 Até 20/08/2013

CONTRATO/SEDUC/60820/2013 DE: 15/08/2013

Processo Nº: 1000001361098

Contratado: (228484/8) HELENA MARIA SALVALAGE

CPF: 532.625.909-59

Cargo/Função: (3506) CONTR.TEMP.FUNCAO PROF. HABILITADO

Referência: B-001 Carga Horária: 04 horas semanais

Un. Adm: (012440) E.E. VER. AMARILIO GOMES DA SILVA

A Partir de: 02/08/2013 Até 20/12/2013

CONTRATO/SEDUC/60821/2013 DE: 15/08/2013

Processo Nº: 1000001360725

Contratado: (229158/14) TAIS MIRELLI GARCIA GONCALVES

CPF: 899.329.511-53

Cargo/Função: (3506) CONTR.TEMP.FUNCAO PROF. HABILITADO

Referência: B-001 Carga Horária: 02 horas semanais

Un. Adm: (013102) E.E. 14 DE FEVEREIRO

A Partir de: 29/07/2013 Até 20/12/2013

CONTRATO/SEDUC/60822/2013 DE: 15/08/2013

Processo Nº: 1000001358764

Contratado: (229282/6) ADRIANE DICK LOCATELLI

CPF: 012.577.581-44

Cargo/Função: (3506) CONTR.TEMP.FUNCAO PROF. HABILITADO

Referência: B-001 Carga Horária: 02 horas semanais

Un. Adm: (154156) E.E. PAULO FREIRE

A Partir de: 05/08/2013 Até 20/12/2013

CONTRATO/SEDUC/60823/2013 DE: 15/08/2013

Processo Nº: 1000001360946

Contratado: (229359/22) ROSELENE APARECIDA ESPINDOLA AGUERO

CPF: 790.186.371-49

Cargo/Função: (3506) CONTR.TEMP.FUNCAO PROF. HABILITADO

Referência: B-001 Carga Horária: 04 horas semanais

Un. Adm: (016179) E.E. BENEDITO CESARIO DA CRUZ

A Partir de: 12/08/2013 Até 20/12/2013

PUBLICADA, REGISTRADA, CUMPRÁ-SE.

Cuiabá-MT, 15 de Agosto de 2013.

Saguas Moraes Sousa

Secretário de Estado de Educação

O Secretário de Estado de Educação no uso de suas atribuições que lhes são conferidas por lei,

Resolve: CANCELAR

Objeto: CONTRATAÇÃO TEMPORARIA POR MOTIVO DE URGÊNCIA  
CONTRATO/SEDUC/60816/2013 DE: 15/08/2013

Processo Nº: 1000001288090

Contratado: (221686/9) SIDINEIA FELIZARDO DE SOUZA

CPF: 026.959.161-32

Cargo/Função: (3506) CONTR.TEMP.FUNCAO PROF. HABILITADO

Un. Adm: (014621) E.E. MARECHAL RONDON

Em: 13/08/2013

PUBLICADA, REGISTRADA, CUMPRÁ-SE.

Cuiabá-MT, 15 de Agosto de 2013.

Saguas Moraes Sousa

Secretário de Estado de Educação

O Secretário de Estado de Educação no uso de suas atribuições que lhes são conferidas por lei,

Resolve: AUTORIZAR

Objeto: CONTRATAÇÃO TEMPORARIA POR MOTIVO DE URGÊNCIA  
CONTRATO/SEDUC/60813/2013 DE: 15/08/2013

Processo Nº: 1000001360523

Contratado: (221214/4) ELZA FERREIRA DE MACEDO

CPF: 571.728.031-91

Cargo/Função: (3506) CONTR.TEMP.FUNCAO PROF. HABILITADO

Referência: B-001 Carga Horária: 13 horas semanais

Un. Adm: (015814) E.E. RENATO SPINELLI

A Partir de: 30/07/2013 Até 20/12/2013

CONTRATO/SEDUC/60814/2013 DE: 15/08/2013

Processo Nº: 1000001361080

Contratado: (221384/8) CLELIA OLIVEIRA LIMA

CPF: 151.667.325-53

Cargo/Função: (3514) CONTR.TEMP.FUNCAO PROF. NAO HABILITADO

Referência: A-001 Carga Horária: 20 horas semanais

Un. Adm: (157244) E.E. "SIDNEY CÉSAR FÜHR"

A Partir de: 01/08/2013 Até 22/08/2013

CONTRATO/SEDUC/60815/2013 DE: 15/08/2013

Processo Nº: 1000001360727

Contratado: (221657/8) MONICA RODRIGUES OLIVEIRA

CPF: 024.685.151-10

Cargo/Função: (3468) TECNICO ADMINISTRATIVO EDUCACIONAL

Referência: A-001 Carga Horária: 30 horas semanais

Un. Adm: (157260) E.E. COUTINHO UNIÃO

A Partir de: 13/08/2013 Até 20/12/2013

PUBLICADA, REGISTRADA, CUMPRÁ-SE.

Cuiabá-MT, 15 de Agosto de 2013.

Saguas Moraes Sousa

Secretário de Estado de Educação

O Secretário de Estado de Educação no uso de suas atribuições que lhes são conferidas por lei,

Resolve: CANCELAR

Objeto: CONTRATAÇÃO TEMPORARIA POR MOTIVO DE URGÊNCIA  
CONTRATO/SEDUC/60812/2013 DE: 15/08/2013

Processo Nº: 1000001292142

Contratado: (221206/4) CLEIDE MARCELINA DE CAMPOS

CPF: 862.586.561-53

Cargo/Função: (3506) CONTR.TEMP.FUNCAO PROF. HABILITADO



Un. Adm: (012726) E.E. DOM FRANCISCO DE AQUINO CORREA  
Em: 31/07/2013  
PUBLICADA, REGISTRADA, CUMPRÁ-SE.  
Cuiabá-MT, 15 de Agosto de 2013.  
Saguas Moraes Sousa  
Secretário de Estado de Educação

O Secretário de Estado de Educação no uso de suas atribuições que lhes são conferidas por lei,

Resolve: AUTORIZAR

Objeto: CONTRATAÇÃO TEMPORARIA POR MOTIVO DE URGÊNCIA

CONTRATO/SEDUC/60807/2013 DE: 15/08/2013

Processo Nº: 1000001360923  
Contratado: (215976/11) EMILENE DE ALCANTARA LUDVING  
CPF: 773.555.800-78  
Cargo/Função: (3506) CONTR.TEMP.FUNCAO PROF. HABILITADO  
Referência: B-001 Carga Horária: 06 horas semanais  
Un. Adm: (009539) E.E. GUSTAVO DUTRA  
A Partir de: 01/08/2013 Até 20/12/2013

CONTRATO/SEDUC/60808/2013 DE: 15/08/2013

Processo Nº: 1000001360747  
Contratado: (217694/32) RENAILDA VIEIRA SANTANA  
CPF: 911.545.101-15  
Cargo/Função: (3506) CONTR.TEMP.FUNCAO PROF. HABILITADO  
Referência: B-001 Carga Horária: 03 horas semanais  
Un. Adm: (016349) E.E. GUARANTA  
A Partir de: 12/08/2013 Até 20/12/2013

CONTRATO/SEDUC/60809/2013 DE: 15/08/2013

Processo Nº: 1000001361126  
Contratado: (219652/14) CRISTINIANA SOUZA DA COSTA  
CPF: 011.765.151-60  
Cargo/Função: (3506) CONTR.TEMP.FUNCAO PROF. HABILITADO  
Referência: B-001 Carga Horária: 01 hora semanal  
Un. Adm: (014575) E.E. DR. ARTHUR ANTUNES MACIEL  
A Partir de: 07/08/2013 Até 20/12/2013

CONTRATO/SEDUC/60810/2013 DE: 15/08/2013

Processo Nº: 1000001360673  
Contratado: (220498/14) CLEONICE GOMES DE CARVALHO  
CPF: 968.586.721-68  
Cargo/Função: (3506) CONTR.TEMP.FUNCAO PROF. HABILITADO  
Referência: B-001 Carga Horária: 09 horas semanais  
Un. Adm: (013536) E.E. NOVA CANAA  
A Partir de: 12/08/2013 Até 20/12/2013

CONTRATO/SEDUC/60811/2013 DE: 15/08/2013

Processo Nº: 1000001360671  
Contratado: (220794/8) MARILDA ALVES DA SILVA  
CPF: 022.842.021-01  
Cargo/Função: (3506) CONTR.TEMP.FUNCAO PROF. HABILITADO  
Referência: B-001 Carga Horária: 08 horas semanais  
Un. Adm: (016624) E.E. NOSSA SENHORA DE FATIMA  
A Partir de: 06/08/2013 Até 20/12/2013  
PUBLICADA, REGISTRADA, CUMPRÁ-SE.  
Cuiabá-MT, 15 de Agosto de 2013.  
Saguas Moraes Sousa  
Secretário de Estado de Educação

O Secretário de Estado de Educação no uso de suas atribuições que lhes são conferidas por lei,

Resolve: CANCELAR

Objeto: CONTRATAÇÃO TEMPORARIA POR MOTIVO DE URGÊNCIA

CONTRATO/SEDUC/60806/2013 DE: 15/08/2013

Processo Nº: 1000001311781  
Contratado: (213552/7) ELIETE HUNGRIA LEITE  
CPF: 780.796.401-49  
Cargo/Função: (3506) CONTR.TEMP.FUNCAO PROF. HABILITADO  
Un. Adm: (012726) E.E. DOM FRANCISCO DE AQUINO CORREA  
Em: 15/07/2013  
PUBLICADA, REGISTRADA, CUMPRÁ-SE.  
Cuiabá-MT, 15 de Agosto de 2013.  
Saguas Moraes Sousa  
Secretário de Estado de Educação

O Secretário de Estado de Educação no uso de suas atribuições que lhes são conferidas por lei,

Resolve: AUTORIZAR

Objeto: CONTRATAÇÃO TEMPORARIA POR MOTIVO DE URGÊNCIA

CONTRATO/SEDUC/60805/2013 DE: 15/08/2013

Processo Nº: 1000001360930  
Contratado: (212418/28) LEANDRA DA SILVA SOUZA  
CPF: 015.924.361-02  
Cargo/Função: (3506) CONTR.TEMP.FUNCAO PROF. HABILITADO  
Referência: B-001 Carga Horária: 02 horas semanais  
Un. Adm: (013129) E.E. VERENA LEITE DE BRITO  
A Partir de: 06/08/2013 Até 20/12/2013  
PUBLICADA, REGISTRADA, CUMPRÁ-SE.  
Cuiabá-MT, 15 de Agosto de 2013.  
Saguas Moraes Sousa  
Secretário de Estado de Educação

O Secretário de Estado de Educação no uso de suas atribuições que lhes são conferidas por lei,

Resolve: RETIFICAR

Objeto: CONTRATAÇÃO TEMPORARIA POR MOTIVO DE URGÊNCIA

CONTRATO/SEDUC/60804/2013 DE: 15/08/2013

Processo Nº: 1000001359709  
Contratado: (211459/12) LORITA VIEIRA DA CUNHA  
CPF: 329.077.961-00  
Cargo/Função: (3476) APOIO ADM. EDUCACIONAL-ELEMENTAR  
Referência: A-001 Carga Horária: 30 horas semanais

Un. Adm: (012122) E.E. PROFª. JERCY JACOB  
A Partir de: 29/06/2013 Até 26/09/2013  
PUBLICADA, REGISTRADA, CUMPRÁ-SE.  
Cuiabá-MT, 15 de Agosto de 2013.  
Saguas Moraes Sousa  
Secretário de Estado de Educação

O Secretário de Estado de Educação no uso de suas atribuições que lhes são conferidas por lei,

Resolve: AUTORIZAR

Objeto: CONTRATAÇÃO TEMPORARIA POR MOTIVO DE URGÊNCIA

CONTRATO/SEDUC/60802/2013 DE: 15/08/2013

Processo Nº: 1000001360426  
Contratado: (207339/8) EDEMILSON AMORIM DA SILVA  
CPF: 860.646.061-34  
Cargo/Função: (3514) CONTR.TEMP.FUNCAO PROF. NAO HABILITADO  
Referência: A-001 Carga Horária: 23 horas semanais  
Un. Adm: (012629) E.E. CEL. ANTONIO PAES DE BARROS  
A Partir de: 01/08/2013 Até 20/12/2013

CONTRATO/SEDUC/60803/2013 DE: 15/08/2013

Processo Nº: 1000001360675  
Contratado: (210067/15) CRISTIANE APARECIDA DA SILVA  
CPF: 962.130.941-72  
Cargo/Função: (3506) CONTR.TEMP.FUNCAO PROF. HABILITADO  
Referência: B-001 Carga Horária: 26 horas semanais  
Un. Adm: (013536) E.E. NOVA CANAA  
A Partir de: 12/08/2013 Até 20/12/2013  
PUBLICADA, REGISTRADA, CUMPRÁ-SE.  
Cuiabá-MT, 15 de Agosto de 2013.  
Saguas Moraes Sousa  
Secretário de Estado de Educação

O Secretário de Estado de Educação no uso de suas atribuições que lhes são conferidas por lei,

Resolve: CANCELAR

Objeto: CONTRATAÇÃO TEMPORARIA POR MOTIVO DE URGÊNCIA

CONTRATO/SEDUC/60799/2013 DE: 15/08/2013

Processo Nº: 1000001286593  
Contratado: (144776/5) KEIDIERLY PEREIRA RIBEIRO  
CPF: 030.869.861-40  
Cargo/Função: (3476) APOIO ADM. EDUCACIONAL-ELEMENTAR  
Un. Adm: (014508) E.E. 7 DE SETEMBRO  
Em: 10/08/2013

CONTRATO/SEDUC/60800/2013 DE: 15/08/2013

Processo Nº: 1000001333334  
Contratado: (200538/7) RITA DE CASSIA GOMES DO NASCIMENTO  
CPF: 580.803.761-15  
Cargo/Função: (3506) CONTR.TEMP.FUNCAO PROF. HABILITADO  
Un. Adm: (013374) E.E. MANOEL SOARES CAMPOS  
Em: 31/07/2013

CONTRATO/SEDUC/60801/2013 DE: 15/08/2013

Processo Nº: 1000001303029  
Contratado: (201764/7) DANIELE CRISTINA VASCONCELOS MOURA  
CPF: 411.870.401-34  
Cargo/Função: (3476) APOIO ADM. EDUCACIONAL-ELEMENTAR  
Un. Adm: (009873) E.E. DOM FRANCISCO DE AQUINO CORREA  
Em: 02/08/2013  
PUBLICADA, REGISTRADA, CUMPRÁ-SE.  
Cuiabá-MT, 15 de Agosto de 2013.  
Saguas Moraes Sousa  
Secretário de Estado de Educação

O Secretário de Estado de Educação no uso de suas atribuições que lhes são conferidas por lei,

Resolve: CANCELAR

Objeto: CONTRATAÇÃO TEMPORARIA POR MOTIVO DE URGÊNCIA

CONTRATO/SEDUC/60832/2013 DE: 15/08/2013

Processo Nº: 1000001284536  
Contratado: (239153/5) SALMA VERONICA DE CAMPOS  
CPF: 025.440.871-02  
Cargo/Função: (3506) CONTR.TEMP.FUNCAO PROF. HABILITADO  
Un. Adm: (012726) E.E. DOM FRANCISCO DE AQUINO CORREA  
Em: 01/08/2013  
PUBLICADA, REGISTRADA, CUMPRÁ-SE.  
Cuiabá-MT, 15 de Agosto de 2013.  
Saguas Moraes Sousa  
Secretário de Estado de Educação

O Secretário de Estado de Educação no uso de suas atribuições que lhes são conferidas por lei,

Resolve: AUTORIZAR

Objeto: CONTRATAÇÃO TEMPORARIA POR MOTIVO DE URGÊNCIA

CONTRATO/SEDUC/60833/2013 DE: 15/08/2013

Processo Nº: 1000001359861  
Contratado: (240146/5) MARIA DAS GRACAS DELFINA SANTANA  
CPF: 013.334.241-75  
Cargo/Função: (3476) APOIO ADM. EDUCACIONAL-ELEMENTAR  
Referência: A-001 Carga Horária: 30 horas semanais  
Un. Adm: (157236) E.E. PROFª FRANCISCA DE SOUZA ALENCAR  
A Partir de: 21/07/2013 Até 20/12/2013

CONTRATO/SEDUC/60834/2013 DE: 15/08/2013

Processo Nº: 1000001360830  
Contratado: (240792/4) MARCOS VINICIUS DE SOUZA SILVA  
CPF: 430.166.878-01  
Cargo/Função: (3468) TECNICO ADMINISTRATIVO EDUCACIONAL  
Referência: A-001 Carga Horária: 30 horas semanais  
Un. Adm: (009903) E.E. VICTORINO MONTEIRO DA SILVA  
A Partir de: 12/07/2013 Até 20/12/2013

CONTRATO/SEDUC/60835/2013 DE: 15/08/2013

Processo Nº: 1000001360665  
 Contratado: (240884/3) MARIA DE FATIMA DA CRUZ OLIVA  
 CPF: 432.155.303-25  
 Cargo/Função: (3476) APOIO ADM. EDUCACIONAL-ELEMENTAR  
 Referência: A-001 Carga Horária: 30 horas semanais  
 Un. Adm: (172642) E. E. "PROFESSORA ZENI VIEIRA"  
 A Partir de: 08/08/2013 Até 20/12/2013  
 PUBLICADA, REGISTRADA, CUMPRÁ-SE.  
 Cuiabá-MT, 15 de Agosto de 2013.  
 Saguas Moraes Sousa  
 Secretário de Estado de Educação

O Secretário de Estado de Educação no uso de suas atribuições que lhes são conferidas por lei,

Resolve: RETIFICAR  
 Objeto: CONTRATAÇÃO TEMPORARIA POR MOTIVO DE URGÊNCIA  
 CONTRATO/SEDUC/60836/2013 DE: 15/08/2013  
 Processo Nº: 1000001315579  
 Contratado: (241991/5) ESTEFANE EMANUELE FERREIRA  
 CPF: 020.983.461-74  
 Cargo/Função: (3506) CONTR.TEMP.FUNCAO PROF. HABILITADO  
 Referência: B-001 Carga Horária: 05 horas semanais  
 Un. Adm: (009610) E.E. ANTONIO EPAMINONDAS  
 A Partir de: 08/03/2013 Até 20/12/2013  
 PUBLICADA, REGISTRADA, CUMPRÁ-SE.  
 Cuiabá-MT, 15 de Agosto de 2013.  
 Saguas Moraes Sousa  
 Secretário de Estado de Educação

O Secretário de Estado de Educação no uso de suas atribuições que lhes são conferidas por lei,

Resolve: CANCELAR  
 Objeto: CONTRATAÇÃO TEMPORARIA POR MOTIVO DE URGÊNCIA  
 CONTRATO/SEDUC/60882/2013 DE: 15/08/2013  
 Processo Nº: 1000001279686  
 Contratado: (55746/31) GONCALINA MARIA TAQUES RIBEIRO  
 CPF: 208.367.161-91  
 Cargo/Função: (3506) CONTR.TEMP.FUNCAO PROF. HABILITADO  
 Un. Adm: (012440) E.E. VER. AMARILIO GOMES DA SILVA  
 Em: 01/08/2013  
 PUBLICADA, REGISTRADA, CUMPRÁ-SE.  
 Cuiabá-MT, 15 de Agosto de 2013.  
 Saguas Moraes Sousa  
 Secretário de Estado de Educação

O Secretário de Estado de Educação no uso de suas atribuições que lhes são conferidas por lei,

Resolve: AUTORIZAR  
 Objeto: CONTRATAÇÃO TEMPORARIA POR MOTIVO DE URGÊNCIA  
 CONTRATO/SEDUC/60881/2013 DE: 15/08/2013  
 Processo Nº: 1000001360929  
 Contratado: (36642/37) ALESSANDRA ARANDA OLIVEIRA RIVAROLA RIBEIRO  
 CPF: 522.673.851-04  
 Cargo/Função: (3506) CONTR.TEMP.FUNCAO PROF. HABILITADO  
 Referência: B-001 Carga Horária: 09 horas semanais  
 Un. Adm: (013129) E.E. VERENA LEITE DE BRITO  
 A Partir de: 06/08/2013 Até 20/12/2013  
 PUBLICADA, REGISTRADA, CUMPRÁ-SE.  
 Cuiabá-MT, 15 de Agosto de 2013.  
 Saguas Moraes Sousa  
 Secretário de Estado de Educação

O Secretário de Estado de Educação no uso de suas atribuições que lhes são conferidas por lei,

Resolve: CANCELAR  
 Objeto: CONTRATAÇÃO TEMPORARIA POR MOTIVO DE URGÊNCIA  
 CONTRATO/SEDUC/60880/2013 DE: 15/08/2013  
 Processo Nº: 1000001285508  
 Contratado: (34690/24) MARILZA ALVES MARTINS  
 CPF: 352.631.641-49  
 Cargo/Função: (3506) CONTR.TEMP.FUNCAO PROF. HABILITADO  
 Un. Adm: (012726) E.E. DOM FRANCISCO DE AQUINO CORREA  
 Em: 31/07/2013  
 PUBLICADA, REGISTRADA, CUMPRÁ-SE.  
 Cuiabá-MT, 15 de Agosto de 2013.  
 Saguas Moraes Sousa  
 Secretário de Estado de Educação

O Secretário de Estado de Educação no uso de suas atribuições que lhes são conferidas por lei,

Resolve: AUTORIZAR  
 Objeto: CONTRATAÇÃO TEMPORARIA POR MOTIVO DE URGÊNCIA  
 CONTRATO/SEDUC/60856/2013 DE: 15/08/2013  
 Processo Nº: 1000001361226  
 Contratado: (249080/3) ARISNEIDE SIMONE ALVES DAMASCENO  
 CPF: 027.556.166-60  
 Cargo/Função: (3506) CONTR.TEMP.FUNCAO PROF. HABILITADO  
 Referência: B-001 Carga Horária: 14 horas semanais  
 Un. Adm: (124907) E.E. TEOTONIO CARLOS DA CUNHA NETO  
 A Partir de: 30/07/2013 Até 20/12/2013  
 CONTRATO/SEDUC/60857/2013 DE: 15/08/2013  
 Processo Nº: 1000001361194  
 Contratado: (249737/2) JOVINA LUCIA DE CAMPOS NETA  
 CPF: 879.072.911-00  
 Cargo/Função: (3506) CONTR.TEMP.FUNCAO PROF. HABILITADO  
 Referência: B-001 Carga Horária: 20 horas semanais  
 Un. Adm: (011940) E.E. JOSE LEITE DE MORAES  
 A Partir de: 08/08/2013 Até 28/11/2013

CONTRATO/SEDUC/60858/2013 DE: 15/08/2013  
 Processo Nº: 1000001348379  
 Contratado: (249960/2) EDIVANIA PARTELLI DA SILVA  
 CPF: 051.339.171-12  
 Cargo/Função: (3514) CONTR.TEMP.FUNCAO PROF. NAO HABILITADO  
 Referência: A-001 Carga Horária: 02 horas semanais  
 Un. Adm: (065498) E.E. OLAVO BILAC  
 A Partir de: 24/06/2013 Até 20/12/2013

CONTRATO/SEDUC/60859/2013 DE: 15/08/2013  
 Processo Nº: 1000001360794  
 Contratado: (250015/2) FRANCISCA JANAINA FREIRE RODRIGUES  
 CPF: 061.336.424-40  
 Cargo/Função: (3506) CONTR.TEMP.FUNCAO PROF. HABILITADO  
 Referência: B-001 Carga Horária: 20 horas semanais  
 Un. Adm: (015989) E.E. VER. BENTO MUNIZ  
 A Partir de: 16/07/2013 Até 20/12/2013

CONTRATO/SEDUC/60860/2013 DE: 15/08/2013  
 Processo Nº: 1000001351130  
 Contratado: (250065/1) DIEGO LA TORRE SOUSA GONCALVES  
 CPF: 034.259.451-65  
 Cargo/Função: (3506) CONTR.TEMP.FUNCAO PROF. HABILITADO  
 Referência: B-001 Carga Horária: 08 horas semanais  
 Un. Adm: (014150) E.E. SANTA TEREZINHA  
 A Partir de: 04/07/2013 Até 20/12/2013

CONTRATO/SEDUC/60861/2013 DE: 15/08/2013  
 Processo Nº: 1000001360684  
 Contratado: (250068/1) MARIA DE FATIMA MELLO CUNHA  
 CPF: 301.327.971-00  
 Cargo/Função: (3506) CONTR.TEMP.FUNCAO PROF. HABILITADO  
 Referência: B-001 Carga Horária: 20 horas semanais  
 Un. Adm: (010260) E.E. SAO JOSE  
 A Partir de: 06/08/2013 Até 20/12/2013

CONTRATO/SEDUC/60862/2013 DE: 15/08/2013  
 Processo Nº: 1000001361118  
 Contratado: (250068/2) MARIA DE FATIMA MELLO CUNHA  
 CPF: 301.327.971-00  
 Cargo/Função: (3506) CONTR.TEMP.FUNCAO PROF. HABILITADO  
 Referência: B-001 Carga Horária: 02 horas semanais  
 Un. Adm: (010260) E.E. SAO JOSE  
 A Partir de: 06/08/2013 Até 20/12/2013

CONTRATO/SEDUC/60863/2013 DE: 15/08/2013  
 Processo Nº: 1000001354588  
 Contratado: (250074/1) DERCILIA RO ODZUIBE WEREE  
 CPF: 055.282.731-29  
 Cargo/Função: (3476) APOIO ADM. EDUCACIONAL-ELEMENTAR  
 Referência: A-001 Carga Horária: 30 horas semanais  
 Un. Adm: (158844) E.E. INDÍGENA "JUCELINO TSEREMA-Á"  
 A Partir de: 29/07/2013 Até 20/12/2013

CONTRATO/SEDUC/60864/2013 DE: 15/08/2013  
 Processo Nº: 1000001356157  
 Contratado: (250075/1) DALMA DUARTE RODRIGUES  
 CPF: 021.414.881-50  
 Cargo/Função: (3476) APOIO ADM. EDUCACIONAL-ELEMENTAR  
 Referência: A-001 Carga Horária: 30 horas semanais  
 Un. Adm: (014567) E.E. ANA NERI  
 A Partir de: 01/08/2013 Até 20/12/2013

CONTRATO/SEDUC/60865/2013 DE: 15/08/2013  
 Processo Nº: 1000001360866  
 Contratado: (250076/1) MARCILENE GONCALVES DA SILVA  
 CPF: 037.856.331-90  
 Cargo/Função: (3476) APOIO ADM. EDUCACIONAL-ELEMENTAR  
 Referência: A-001 Carga Horária: 30 horas semanais  
 Un. Adm: (013781) E.E. OSVALDO CANDIDO PEREIRA  
 A Partir de: 08/08/2013 Até 20/12/2013

CONTRATO/SEDUC/60866/2013 DE: 15/08/2013  
 Processo Nº: 1000001361066  
 Contratado: (250084/1) EUZIVAINA DA CONCEICAO SILVA  
 CPF: 695.491.171-20  
 Cargo/Função: (3506) CONTR.TEMP.FUNCAO PROF. HABILITADO  
 Referência: B-001 Carga Horária: 20 horas semanais  
 Un. Adm: (010642) E.E. RAIJO DE SOL  
 A Partir de: 06/08/2013 Até 20/12/2013

CONTRATO/SEDUC/60867/2013 DE: 15/08/2013  
 Processo Nº: 1000001360518  
 Contratado: (250085/1) ALEX FERNANDO REISDORFER BECK  
 CPF: 008.259.840-17  
 Cargo/Função: (3476) APOIO ADM. EDUCACIONAL-ELEMENTAR  
 Referência: A-001 Carga Horária: 30 horas semanais  
 Un. Adm: (016055) E.E. MADRE TARCILA  
 A Partir de: 01/08/2013 Até 20/12/2013

CONTRATO/SEDUC/60868/2013 DE: 15/08/2013  
 Processo Nº: 1000001360598  
 Contratado: (250094/1) MARIA DO CARMO TOME DE OLIVEIRA  
 CPF: 773.498.901-25  
 Cargo/Função: (3476) APOIO ADM. EDUCACIONAL-ELEMENTAR  
 Referência: A-001 Carga Horária: 30 horas semanais  
 Un. Adm: (140805) E.E. BONIFACIO SACHETTI  
 A Partir de: 12/08/2013 Até 20/12/2013

CONTRATO/SEDUC/60869/2013 DE: 15/08/2013  
 Processo Nº: 1000001359344  
 Contratado: (250095/1) CLEIDE ROSANA GOMES ARAUJO  
 CPF: 261.488.462-68  
 Cargo/Função: (3506) CONTR.TEMP.FUNCAO PROF. HABILITADO  
 Referência: B-001 Carga Horária: 16 horas semanais  
 Un. Adm: (016470) E.E. DOM BOSCO  
 A Partir de: 06/08/2013 Até 20/12/2013

CONTRATO/SEDUC/60870/2013 DE: 15/08/2013  
 Processo Nº: 1000001360799  
 Contratado: (250096/1) ALINE RODRIGUES GATTO  
 CPF: 025.031.171-20  
 Cargo/Função: (3506) CONTR.TEMP.FUNCAO PROF. HABILITADO  
 Referência: B-001 Carga Horária: 02 horas semanais  
 Un. Adm: (013285) E.E. SAO VICENTE DE PAULA

A Partir de: 03/08/2013 Até 31/10/2013  
**CONTRATO/SEDUC/60871/2013** DE: 15/08/2013  
 Processo Nº: 1000001359828  
 Contratado: (250098/1) VIVIANE DA SILVA DA CRUZ  
 CPF: 030.752.541-42  
 Cargo/Função: (3468) TECNICO ADMINISTRATIVO EDUCACIONAL  
 Referência: A-001 Carga Horária: 30 horas semanais  
 Un. Adm: (040118) E.E. JAYME VERISSIMO DE CAMPOS JUNIOR  
 A Partir de: 06/08/2013 Até 20/12/2013

**CONTRATO/SEDUC/60872/2013** DE: 15/08/2013  
 Processo Nº: 1000001359255  
 Contratado: (250099/1) VANUSA APARECIDA ALMEIDA  
 CPF: 045.876.551-12  
 Cargo/Função: (3468) TECNICO ADMINISTRATIVO EDUCACIONAL  
 Referência: A-001 Carga Horária: 30 horas semanais  
 Un. Adm: (011797) E.E. PROFª. ANA MARIA DAS GRAÇAS S. NORONHA  
 A Partir de: 18/07/2013 Até 20/12/2013

**CONTRATO/SEDUC/60873/2013** DE: 15/08/2013  
 Processo Nº: 1000001360481  
 Contratado: (250100/1) FABIANA FERNANDES BARBOSA  
 CPF: 029.805.051-02  
 Cargo/Função: (3476) APOIO ADM. EDUCACIONAL-ELEMENTAR  
 Referência: A-001 Carga Horária: 30 horas semanais  
 Un. Adm: (038512) E.E. ANGELO NADIN  
 A Partir de: 09/07/2013 Até 20/12/2013

**CONTRATO/SEDUC/60874/2013** DE: 15/08/2013  
 Processo Nº: 1000001360605  
 Contratado: (250101/1) ERISVELTON GIL AGUILERA CARVALHO  
 CPF: 012.887.161-09  
 Cargo/Função: (3476) APOIO ADM. EDUCACIONAL-ELEMENTAR  
 Referência: A-001 Carga Horária: 30 horas semanais  
 Un. Adm: (176460) E. E. 11 DE AGOSTO  
 A Partir de: 29/07/2013 Até 20/12/2013

**CONTRATO/SEDUC/60875/2013** DE: 15/08/2013  
 Processo Nº: 1000001360603  
 Contratado: (250102/1) VALQUIRIA ALVES DE ABREU  
 CPF: 016.500.031-70  
 Cargo/Função: (3476) APOIO ADM. EDUCACIONAL-ELEMENTAR  
 Referência: A-001 Carga Horária: 30 horas semanais  
 Un. Adm: (176460) E. E. 11 DE AGOSTO  
 A Partir de: 29/07/2013 Até 20/12/2013

**CONTRATO/SEDUC/60876/2013** DE: 15/08/2013  
 Processo Nº: 1000001358744  
 Contratado: (250104/1) NEUZA MACULAN  
 CPF: 790.621.051-49  
 Cargo/Função: (3506) CONTR.TEMP.FUNCAO PROF. HABILITADO  
 Referência: B-001 Carga Horária: 20 horas semanais  
 Un. Adm: (009474) E.E. SOUZA BANDEIRA  
 A Partir de: 29/07/2013 Até 20/12/2013

**CONTRATO/SEDUC/60877/2013** DE: 15/08/2013  
 Processo Nº: 1000001357453  
 Contratado: (250105/1) SANDRA BORGES DE LIMA  
 CPF: 488.040.961-87  
 Cargo/Função: (3506) CONTR.TEMP.FUNCAO PROF. HABILITADO  
 Referência: B-001 Carga Horária: 20 horas semanais  
 Un. Adm: (009474) E.E. SOUZA BANDEIRA  
 A Partir de: 31/07/2013 Até 20/12/2013

**CONTRATO/SEDUC/60878/2013** DE: 15/08/2013  
 Processo Nº: 1000001359293  
 Contratado: (250106/1) MONICA LINS NASCIMENTO  
 CPF: 014.746.781-06  
 Cargo/Função: (3468) TECNICO ADMINISTRATIVO EDUCACIONAL  
 Referência: A-001 Carga Horária: 30 horas semanais  
 Un. Adm: (014443) C.E.J.A. "15 DE OUTUBRO"  
 A Partir de: 05/08/2013 Até 20/12/2013

**CONTRATO/SEDUC/60879/2013** DE: 15/08/2013  
 Processo Nº: 1000001360906  
 Contratado: (26670/4) ARGEU MONTANHA DE ARAUJO  
 CPF: 396.303.311-87  
 Cargo/Função: (3476) APOIO ADM. EDUCACIONAL-ELEMENTAR  
 Referência: A-001 Carga Horária: 30 horas semanais  
 Un. Adm: (010952) E.E. PROFª. EUNICE SOUZA DOS SANTOS  
 A Partir de: 01/08/2013 Até 20/12/2013  
 PUBLICADA, REGISTRADA, CUMPRASE.  
 Cuiabá-MT, 15 de Agosto de 2013.  
 Saguas Moraes Sousa  
 Secretário de Estado de Educação

O Secretário de Estado de Educação no uso de suas atribuições que lhes são conferidas por lei,  
 Resolve: CANCELAR  
 Objeto: CONTRATAÇÃO TEMPORARIA POR MOTIVO DE URGÊNCIA  
**CONTRATO/SEDUC/60855/2013** DE: 15/08/2013  
 Processo Nº: 1000001341562  
 Contratado: (249026/1) VANIA QUEIROZ DE SOUZA  
 CPF: 802.090.501-44  
 Cargo/Função: (3506) CONTR.TEMP.FUNCAO PROF. HABILITADO  
 Referência: A-001 Carga Horária: 30 horas semanais  
 Un. Adm: (124060) E.E. PROFª MARIA HERMINIA ALVES  
 Em: 12/08/2013  
 PUBLICADA, REGISTRADA, CUMPRASE.  
 Cuiabá-MT, 15 de Agosto de 2013.  
 Saguas Moraes Sousa  
 Secretário de Estado de Educação

O Secretário de Estado de Educação no uso de suas atribuições que lhes são conferidas por lei,  
 Resolve: AUTORIZAR  
 Objeto: CONTRATAÇÃO TEMPORARIA POR MOTIVO DE URGÊNCIA  
**CONTRATO/SEDUC/60851/2013** DE: 15/08/2013  
 Processo Nº: 1000001360932  
 Contratado: (246747/7) ADRIANA PEREIRA DE SOUZA

CPF: 032.553.469-16  
 Cargo/Função: (3506) CONTR.TEMP.FUNCAO PROF. HABILITADO  
 Referência: B-001 Carga Horária: 10 horas semanais  
 Un. Adm: (013129) E.E. VERENA LEITE DE BRITO  
 A Partir de: 06/08/2013 Até 20/12/2013

**CONTRATO/SEDUC/60852/2013** DE: 15/08/2013  
 Processo Nº: 1000001361225  
 Contratado: (247288/3) NAGILA DAS DORES SILVA  
 CPF: 899.887.101-78  
 Cargo/Função: (3506) CONTR.TEMP.FUNCAO PROF. HABILITADO  
 Referência: B-001 Carga Horária: 03 horas semanais  
 Un. Adm: (009610) E.E. ANTONIO EPAMINONDAS  
 A Partir de: 30/07/2013 Até 20/12/2013

**CONTRATO/SEDUC/60853/2013** DE: 15/08/2013  
 Processo Nº: 1000001361029  
 Contratado: (247484/4) MARCIA ALVES PEREIRA OLIVEIRA  
 CPF: 826.057.691-00  
 Cargo/Função: (3476) APOIO ADM. EDUCACIONAL-ELEMENTAR  
 Referência: A-001 Carga Horária: 30 horas semanais  
 Un. Adm: (011460) E.E. JARDIM ARAGUAIA  
 A Partir de: 05/08/2013 Até 20/12/2013

**CONTRATO/SEDUC/60854/2013** DE: 15/08/2013  
 Processo Nº: 1000001360572  
 Contratado: (248216/3) BEATRIS ANDREANI  
 CPF: 957.772.531-72  
 Cargo/Função: (3468) TECNICO ADMINISTRATIVO EDUCACIONAL  
 Referência: A-001 Carga Horária: 30 horas semanais  
 Un. Adm: (010421) E.E. PE. WANIR DELFINO CESAR  
 A Partir de: 12/08/2013 Até 20/12/2013  
 PUBLICADA, REGISTRADA, CUMPRASE.  
 Cuiabá-MT, 15 de Agosto de 2013.  
 Saguas Moraes Sousa  
 Secretário de Estado de Educação

O Secretário de Estado de Educação no uso de suas atribuições que lhes são conferidas por lei,  
 Resolve: CANCELAR  
 Objeto: CONTRATAÇÃO TEMPORARIA POR MOTIVO DE URGÊNCIA  
**CONTRATO/SEDUC/60850/2013** DE: 15/08/2013  
 Processo Nº: 1000001338495  
 Contratado: (246495/2) CRISTIANE MONTAGNER PIRES  
 CPF: 971.053.760-15  
 Cargo/Função: (3506) CONTR.TEMP.FUNCAO PROF. HABILITADO  
 Un. Adm: (173550) E. E. CAMPO VILA UNIAO  
 Em: 13/08/2013  
 PUBLICADA, REGISTRADA, CUMPRASE.  
 Cuiabá-MT, 15 de Agosto de 2013.  
 Saguas Moraes Sousa  
 Secretário de Estado de Educação

O Secretário de Estado de Educação no uso de suas atribuições que lhes são conferidas por lei,  
 Resolve: AUTORIZAR  
 Objeto: CONTRATAÇÃO TEMPORARIA POR MOTIVO DE URGÊNCIA  
**CONTRATO/SEDUC/60849/2013** DE: 15/08/2013  
 Processo Nº: 1000001359782  
 Contratado: (246289/2) EVA NERES RAMALHO DA SILVA  
 CPF: 014.045.451-90  
 Cargo/Função: (3476) APOIO ADM. EDUCACIONAL-ELEMENTAR  
 Referência: A-001 Carga Horária: 30 horas semanais  
 Un. Adm: (173363) E. E. SANTANA D'AGUA LIMPA  
 A Partir de: 21/07/2013 Até 20/12/2013  
 PUBLICADA, REGISTRADA, CUMPRASE.  
 Cuiabá-MT, 15 de Agosto de 2013.  
 Saguas Moraes Sousa  
 Secretário de Estado de Educação

O Secretário de Estado de Educação no uso de suas atribuições que lhes são conferidas por lei,  
 Resolve: CANCELAR  
 Objeto: CONTRATAÇÃO TEMPORARIA POR MOTIVO DE URGÊNCIA  
**CONTRATO/SEDUC/60847/2013** DE: 15/08/2013  
 Processo Nº: 1000001311988  
 Contratado: (246148/1) CARLA APARECIDA MARCONDES RONDON BUENO  
 CPF: 594.271.671-49  
 Cargo/Função: (3506) CONTR.TEMP.FUNCAO PROF. HABILITADO  
 Un. Adm: (010642) E.E. RAIOS DE SOL  
 Em: 05/08/2013

**CONTRATO/SEDUC/60848/2013** DE: 15/08/2013  
 Processo Nº: 1000001310196  
 Contratado: (246152/1) LUCELMA DE AQUINO NOGUEIRA  
 CPF: 468.910.481-68  
 Cargo/Função: (3506) CONTR.TEMP.FUNCAO PROF. HABILITADO  
 Un. Adm: (009814) E.E. PROFª ANA MARIA DO COUTO  
 Em: 09/08/2013  
 PUBLICADA, REGISTRADA, CUMPRASE.  
 Cuiabá-MT, 15 de Agosto de 2013.  
 Saguas Moraes Sousa  
 Secretário de Estado de Educação

O Secretário de Estado de Educação no uso de suas atribuições que lhes são conferidas por lei,  
 Resolve: AUTORIZAR  
 Objeto: CONTRATAÇÃO TEMPORARIA POR MOTIVO DE URGÊNCIA  
**CONTRATO/SEDUC/60846/2013** DE: 15/08/2013  
 Processo Nº: 1000001360773  
 Contratado: (245397/6) VILSON RIBEIRO MAGALHAES  
 CPF: 007.896.621-32  
 Cargo/Função: (3506) CONTR.TEMP.FUNCAO PROF. HABILITADO

Referência: B-001 Carga Horária: 10 horas semanais  
Un. Adm: (014214) E.E. 13 DE MAIO  
A Partir de: 08/08/2013 Até 20/12/2013  
PUBLICADA, REGISTRADA, CUMPRASE.  
Cuiabá-MT, 15 de Agosto de 2013.  
Saguas Moraes Sousa  
Secretário de Estado de Educação

O Secretário de Estado de Educação no uso de suas atribuições que lhes são conferidas por lei,

Resolve: CANCELAR

Objeto: CONTRATAÇÃO TEMPORARIA POR MOTIVO DE URGÊNCIA  
CONTRATO/SEDUC/60845/2013 DE: 15/08/2013

Processo Nº: 1000001300618  
Contratado: (244517/2) ELIS REGINA SILVA CARDOSO  
CPF: 999.937.161-20  
Cargo/Função: (3476) APOIO ADM. EDUCACIONAL-ELEMENTAR  
Un. Adm: (118516) C.E.J.A. LUIZA MIOTTO FERREIRA  
Em: 01/08/2013  
PUBLICADA, REGISTRADA, CUMPRASE.  
Cuiabá-MT, 15 de Agosto de 2013.  
Saguas Moraes Sousa  
Secretário de Estado de Educação

O Secretário de Estado de Educação no uso de suas atribuições que lhes são conferidas por lei,

Resolve: AUTORIZAR

Objeto: CONTRATAÇÃO TEMPORARIA POR MOTIVO DE URGÊNCIA  
CONTRATO/SEDUC/60844/2013 DE: 15/08/2013

Processo Nº: 1000001359835  
Contratado: (244175/4) SILVIA LOPES TORRES  
CPF: 013.999.821-76  
Cargo/Função: (3476) APOIO ADM. EDUCACIONAL-ELEMENTAR  
Referência: A-001 Carga Horária: 30 horas semanais  
Un. Adm: (015156) E.E. NORBERTO SCHWANTES  
A Partir de: 09/08/2013 Até 20/12/2013  
PUBLICADA, REGISTRADA, CUMPRASE.  
Cuiabá-MT, 15 de Agosto de 2013.  
Saguas Moraes Sousa  
Secretário de Estado de Educação

O Secretário de Estado de Educação no uso de suas atribuições que lhes são conferidas por lei,

Resolve: CANCELAR

Objeto: CONTRATAÇÃO TEMPORARIA POR MOTIVO DE URGÊNCIA  
CONTRATO/SEDUC/60843/2013 DE: 15/08/2013

Processo Nº: 1000001273303  
Contratado: (243834/2) JOAQUIM ALEXANDRE DE OLIVEIRA  
CPF: 769.358.841-87  
Cargo/Função: (6025) TECNICO DESENV. ECON. SOCIAL  
Un. Adm: (144452) GAB. DO SECRET. ADJ. EXECUTIVO  
Em: 13/06/2013  
PUBLICADA, REGISTRADA, CUMPRASE.  
Cuiabá-MT, 15 de Agosto de 2013.  
Saguas Moraes Sousa  
Secretário de Estado de Educação

O Secretário de Estado de Educação no uso de suas atribuições que lhes são conferidas por lei,

Resolve: AUTORIZAR

Objeto: CONTRATAÇÃO TEMPORARIA POR MOTIVO DE URGÊNCIA  
CONTRATO/SEDUC/60837/2013 DE: 15/08/2013

Processo Nº: 1000001360815  
Contratado: (242081/5) EDIVANI NOGUEIRA DE OLIVEIRA  
CPF: 049.058.251-64  
Cargo/Função: (3468) TECNICO ADMINISTRATIVO EDUCACIONAL  
Referência: A-001 Carga Horária: 30 horas semanais  
Un. Adm: (137774) E.E. MARIO DE ANDRADE  
A Partir de: 04/06/2013 Até 20/12/2013

CONTRATO/SEDUC/60838/2013 DE: 15/08/2013

Processo Nº: 1000001361227  
Contratado: (242775/6) MIQUEIAS CORREA DA SILVA CARDOSO  
CPF: 000.501.682-74  
Cargo/Função: (3506) CONTR.TEMP.FUNCAO PROF. HABILITADO  
Referência: B-001 Carga Horária: 09 horas semanais  
Un. Adm: (078280) E.E. INDIGENA "ADECA VELA ARARA"  
A Partir de: 28/07/2013 Até 31/08/2013

CONTRATO/SEDUC/60839/2013 DE: 15/08/2013

Processo Nº: 1000001360934  
Contratado: (242871/9) LUCIANA DE JESUS EVANGELISTA  
CPF: 032.389.691-02  
Cargo/Função: (3506) CONTR.TEMP.FUNCAO PROF. HABILITADO  
Referência: B-001 Carga Horária: 08 horas semanais  
Un. Adm: (013129) E.E. VERENA LEITE DE BRITO  
A Partir de: 06/08/2013 Até 20/12/2013

CONTRATO/SEDUC/60840/2013 DE: 15/08/2013

Processo Nº: 1000001360704  
Contratado: (243262/4) JULIO CESAR SCHMIDT  
CPF: 045.028.311-90  
Cargo/Função: (3468) TECNICO ADMINISTRATIVO EDUCACIONAL  
Referência: A-001 Carga Horária: 30 horas semanais  
Un. Adm: (013242) E.E. NILZA DE OLIVEIRA PIPINO  
A Partir de: 13/08/2013 Até 20/12/2013

CONTRATO/SEDUC/60841/2013 DE: 15/08/2013

Processo Nº: 1000001361210  
Contratado: (243322/3) KELLIANA CASTRO SANTOS RIBEIRO  
CPF: 024.763.401-89  
Cargo/Função: (3506) CONTR.TEMP.FUNCAO PROF. HABILITADO  
Referência: B-001 Carga Horária: 09 horas semanais

Un. Adm: (123021) E.E. INDIGENA ALDEIONA  
A Partir de: 28/07/2013 Até 31/08/2013  
CONTRATO/SEDUC/60842/2013 DE: 15/08/2013  
Processo Nº: 1000001361077  
Contratado: (243408/9) EVANDRO CESAR DE OLIVEIRA  
CPF: 005.048.181-98  
Cargo/Função: (3506) CONTR.TEMP.FUNCAO PROF. HABILITADO  
Referência: B-001 Carga Horária: 20 horas semanais  
Un. Adm: (157244) E.E. "SIDNEY CÉSAR FÜHR"  
A Partir de: 01/08/2013 Até 14/09/2013  
PUBLICADA, REGISTRADA, CUMPRASE.  
Cuiabá-MT, 15 de Agosto de 2013.  
Saguas Moraes Sousa  
Secretário de Estado de Educação

O Secretário de Estado de Educação no uso de suas atribuições que lhes são conferidas por lei,

Resolve: TORNAR SEM EFEITO

Objeto: CONTRATAÇÃO TEMPORARIA POR MOTIVO DE URGÊNCIA  
CONTRATO/SEDUC/60798/2013 DE: 15/08/2013

Processo Nº: 1000001360337  
Contratado: (139431/8) SOLANGE DE LIMA SOUZA  
CPF: 818.777.221-20  
Cargo/Função: (3506) CONTR.TEMP.FUNCAO PROF. HABILITADO  
Referência: B-001 Carga Horária: 08 horas semanais  
Un. Adm: (016470) E.E. DOM BOSCO  
A Partir de: 06/06/2013 Até 05/08/2013  
PUBLICADA, REGISTRADA, CUMPRASE.  
Cuiabá-MT, 15 de Agosto de 2013.  
Saguas Moraes Sousa  
Secretário de Estado de Educação

O Secretário de Estado de Educação no uso de suas atribuições que lhes são conferidas por lei,

Resolve: CANCELAR

Objeto: CONTRATAÇÃO TEMPORARIA POR MOTIVO DE URGÊNCIA  
CONTRATO/SEDUC/60797/2013 DE: 15/08/2013

Processo Nº: 1000001332588  
Contratado: (139431/7) SOLANGE DE LIMA SOUZA  
CPF: 818.777.221-20  
Cargo/Função: (3506) CONTR.TEMP.FUNCAO PROF. HABILITADO  
Un. Adm: (016470) E.E. DOM BOSCO  
Em: 03/05/2013  
PUBLICADA, REGISTRADA, CUMPRASE.  
Cuiabá-MT, 15 de Agosto de 2013.  
Saguas Moraes Sousa  
Secretário de Estado de Educação

O Secretário de Estado de Educação no uso de suas atribuições que lhes são conferidas por lei,

Resolve: CANCELAR

Objeto: CONTRATAÇÃO TEMPORARIA POR MOTIVO DE URGÊNCIA  
CONTRATO/SEDUC/60696/2013 DE: 15/08/2013

Processo Nº: 1000001285169  
Contratado: (238135/7) ELIANDRA FRANCELLI PERES DA SILVA  
CPF: 017.408.431-50  
Cargo/Função: (3441) PROFESSOR EDUC. BASICA  
Un. Adm: (071838) E.E. OSMAIR PINHEIRO DA SILVA  
Em: 14/08/2013

CONTRATO/SEDUC/60697/2013 DE: 15/08/2013

Processo Nº: 1000001324969  
Contratado: (238135/9) ELIANDRA FRANCELLI PERES DA SILVA  
CPF: 017.408.431-50  
Cargo/Função: (3441) PROFESSOR EDUC. BASICA  
Un. Adm: (071838) E.E. OSMAIR PINHEIRO DA SILVA  
Em: 14/08/2013  
PUBLICADA, REGISTRADA, CUMPRASE.  
Cuiabá-MT, 15 de Agosto de 2013.  
Saguas Moraes Sousa  
Secretário de Estado de Educação

O Secretário de Estado de Educação no uso de suas atribuições que lhes são conferidas por lei,

Resolve: AUTORIZAR

Objeto: CONTRATO TEMPORARIO EM SUBSTITUIÇÃO POR MOTIVO DE URGÊNCIA  
CONTRATO/SEDUC/60639/2013 DE: 15/08/2013

Processo Nº: 1000001360626  
Contratado: (137886/28) ELIZANGELA APARECIDA DA SILVA NASCIMENTO  
CPF: 919.283.621-68  
Cargo/Função: (3506) PROFESSOR EDUC. BASICA  
Referência: B-001 Carga Horária: 06h  
Un. Adm: (114561) E.E. PROF. ELCIO PRATES  
Substituído: (126926/6) AUREA GARDENI SOUSA DA SILVA  
A Partir de: 01/08/2013 Até 20/12/2013

CONTRATO/SEDUC/60640/2013 DE: 15/08/2013

Processo Nº: 1000001361073  
Contratado: (137966/17) LUCI OLIVEIRA BONFIM  
CPF: 024.507.431-70  
Cargo/Função: (3506) PROFESSOR EDUC. BASICA  
Referência: B-001 Carga Horária: 16h  
Un. Adm: (011134) E.E. LA SALLE  
Substituído: (140799/1) ALESSANDRO BATISTA DE ARAUJO  
A Partir de: 30/07/2013 Até 20/12/2013

CONTRATO/SEDUC/60641/2013 DE: 15/08/2013

Processo Nº: 1000001360622  
Contratado: (140291/26) GILCEMARA APARECIDA FAGUNDES  
CPF: 019.952.291-05  
Cargo/Função: (3506) PROFESSOR EDUC. BASICA  
Referência: B-001 Carga Horária: 09h

Un. Adm: (114561) E.E. PROF. ELCIO PRATES  
 Substituído: (126926/6) AUREA GARDENI SOUSA DA SILVA  
 A Partir de: 01/08/2013 Até 20/12/2013  
**CONTRATO/SEDUC/60642/2013** DE: 15/08/2013  
 Processo Nº: 1000001360898  
 Contratado: (140327/23) DARLENE ALVES DO NASCIMENTO  
 CPF: 550.887.591-34  
 Cargo/Função: (3506) PROFESSOR EDUC. BASICA  
 Referência: B-001 Carga Horária: 20H  
 Un. Adm: (013765) E.E. JOAO RIBEIRO VILELA  
 Substituído: (13546/1) MARIA PEREIRA DE ALMEIDA SILVA  
 A Partir de: 31/07/2013 Até 29/08/2013  
**CONTRATO/SEDUC/60643/2013** DE: 15/08/2013  
 Processo Nº: 1000001355724  
 Contratado: (200493/13) WEIDI TEOBALDO LEITE  
 CPF: 010.583.321-55  
 Cargo/Função: (3506) PROFESSOR EDUC. BASICA  
 Referência: B-001 Carga Horária: 05H  
 Un. Adm: (127728) E.E. PROF. VALDOMIRO TEODORO CANDIDO  
 Substituído: (137455/9) CARLOS ROBERTO BORGES  
 A Partir de: 01/08/2013 Até 30/08/2013  
**CONTRATO/SEDUC/60644/2013** DE: 15/08/2013  
 Processo Nº: 1000001360641  
 Contratado: (200692/32) LUCIANA MARIA CASSIANO  
 CPF: 014.340.811-92  
 Cargo/Função: (3506) PROFESSOR EDUC. BASICA  
 Referência: B-001 Carga Horária: 08H  
 Un. Adm: (154024) CEJA PROF. ELMAR JUSTEN  
 Substituído: (100503/23) ROSALINA ANANIAS PINHEIRO NEVES  
 A Partir de: 01/08/2013 Até 20/12/2013  
**CONTRATO/SEDUC/60645/2013** DE: 15/08/2013  
 Processo Nº: 1000001357812  
 Contratado: (201978/7) FLAVIA NUNES DE SIQUEIRA  
 CPF: 998.878.191-15  
 Cargo/Função: (3468) TEC ADM EDUC PROFISSIONALIZADO-30  
 Referência: A-001 Carga Horária: 30H  
 Un. Adm: (009423) E.E. BARAO DE MELGACO  
 Substituído: (6321/1) REGINA CECILIA TIBALDI ALBERNAZ  
 A Partir de: 02/08/2013 Até 29/09/2013  
**CONTRATO/SEDUC/60646/2013** DE: 15/08/2013  
 Processo Nº: 1000001361053  
 Contratado: (202089/9) ALDINEIDE MARIA OJEDA  
 CPF: 941.032.161-15  
 Cargo/Função: (3506) PROFESSOR EDUC. BASICA  
 Referência: B-001 Carga Horária: 20H  
 Un. Adm: (012785) E.E. CEL. ARTHUR BORGES  
 Substituído: (18488/1) ODIRSSEIA LUZIA PIRES PEREIRA  
 A Partir de: 30/07/2013 Até 27/10/2013  
**CONTRATO/SEDUC/60647/2013** DE: 15/08/2013  
 Processo Nº: 1000001361033  
 Contratado: (203379/11) FERNANDA APARECIDA DA CONCEICAO DE OLIVEIRA  
 CPF: 001.814.661-98  
 Cargo/Função: (3506) PROFESSOR EDUC. BASICA  
 Referência: B-001 Carga Horária: 20H  
 Un. Adm: (011797) E.E. PROFª. ANA MARIA DAS GRAÇAS S. NORONHA  
 Substituído: (37099/1) NILDA TEREZINHA ZANQUETA BISINOTO  
 A Partir de: 05/08/2013 Até 02/11/2013  
**CONTRATO/SEDUC/60648/2013** DE: 15/08/2013  
 Processo Nº: 1000001358980  
 Contratado: (205376/7) VILMA FERREIRA DE ARRUDA  
 CPF: 544.212.761-20  
 Cargo/Função: (3476) APOIO ADM. EDUCACIONAL-ELEMENTAR  
 Referência: A-001 Carga Horária: 30H  
 Un. Adm: (010480) E.E. ALCEBIADES CALHAO  
 Substituído: (227867/1) WANESSA DE SOUZA VALADARES DE ALMEIDA  
 A Partir de: 01/08/2013 Até 30/08/2013  
**CONTRATO/SEDUC/60649/2013** DE: 15/08/2013  
 Processo Nº: 1000001361125  
 Contratado: (205389/13) VALMIRA MARCAL SABINO  
 CPF: 900.401.121-87  
 Cargo/Função: (3476) APOIO ADM. EDUCACIONAL-ELEMENTAR  
 Referência: A-001 Carga Horária: 30H  
 Un. Adm: (041505) ASSESSORIA PEDAGOGICA - PONTES E LACERDA  
 Substituído: (226758/1) SUELI DA SILVA SANTOS  
 A Partir de: 05/08/2013 Até 03/09/2013  
**CONTRATO/SEDUC/60650/2013** DE: 15/08/2013  
 Processo Nº: 1000001361135  
 Contratado: (205961/20) PATRICIA LUIZA DA SILVA  
 CPF: 893.355.701-68  
 Cargo/Função: (3506) PROFESSOR EDUC. BASICA  
 Referência: B-001 Carga Horária: 10H  
 Un. Adm: (015040) E.E. CORONEL VANIQUE  
 Substituído: (18315/1) ALBA VALERIANO LEO BRAUN  
 A Partir de: 30/07/2013 Até 19/08/2013  
**CONTRATO/SEDUC/60651/2013** DE: 15/08/2013  
 Processo Nº: 1000001354373  
 Contratado: (206193/11) SERLEI MARIA TROCHA  
 CPF: 636.297.390-91  
 Cargo/Função: (3506) PROFESSOR EDUC. BASICA  
 Referência: B-001 Carga Horária: 20H  
 Un. Adm: (016144) E.E. JUPIARA  
 Substituído: (228159/1) REGINA MACIANA DE OLIVEIRA  
 A Partir de: 30/07/2013 Até 13/08/2013  
**CONTRATO/SEDUC/60652/2013** DE: 15/08/2013  
 Processo Nº: 1000001360536  
 Contratado: (207307/14) LUCIANE MARINETE JESUS DA SILVA  
 CPF: 689.826.231-91  
 Cargo/Função: (3506) PROFESSOR EDUC. BASICA  
 Referência: B-001 Carga Horária: 06H  
 Un. Adm: (015806) E.E. JOSE ALVES BEZERRA  
 Substituído: (221945/4) GLEISON PERALTA PERES  
 A Partir de: 01/08/2013 Até 20/12/2013  
**CONTRATO/SEDUC/60653/2013** DE: 15/08/2013

Processo Nº: 1000001361145  
 Contratado: (208280/27) GILDA MARIA FLORENCIO DA SILVA  
 CPF: 047.564.988-50  
 Cargo/Função: (3506) PROFESSOR EDUC. BASICA  
 Referência: B-001 Carga Horária: 04H  
 Un. Adm: (015040) E.E. CORONEL VANIQUE  
 Substituído: (18315/1) ALBA VALERIANO LEO BRAUN  
 A Partir de: 21/07/2013 Até 19/08/2013  
**CONTRATO/SEDUC/60654/2013** DE: 15/08/2013  
 Processo Nº: 1000001360424  
 Contratado: (208665/11) JANAINA MORAES DE CAMPOS  
 CPF: 024.800.981-84  
 Cargo/Função: (3506) PROFESSOR EDUC. BASICA  
 Referência: B-001 Carga Horária: 21H  
 Un. Adm: (011797) E.E. PROFª. ANA MARIA DAS GRAÇAS S. NORONHA  
 Substituído: (31298/1) MARILCE FATIMA FARIA FANAIA  
 A Partir de: 03/08/2013 Até 31/10/2013  
**CONTRATO/SEDUC/60655/2013** DE: 15/08/2013  
 Processo Nº: 1000001360870  
 Contratado: (210214/13) EVA CRISTINA ALVES GARCIA BARDINI  
 CPF: 812.664.051-00  
 Cargo/Função: (3468) TEC ADM EDUC PROFISSIONALIZADO-30  
 Referência: A-001 Carga Horária: 30H  
 Un. Adm: (038520) E.E. ANTONIO CARLOS DE BRITO  
 Substituído: (85200/1) ANA MARIA DE FATIMA FORIN DOS SANTOS  
 A Partir de: 01/07/2013 Até 23/08/2013  
**CONTRATO/SEDUC/60656/2013** DE: 15/08/2013  
 Processo Nº: 1000001360625  
 Contratado: (211769/23) SOLANGE GHISLERI  
 CPF: 024.845.881-78  
 Cargo/Função: (3506) PROFESSOR EDUC. BASICA  
 Referência: B-001 Carga Horária: 03H  
 Un. Adm: (114561) E.E. PROF. ELCIO PRATES  
 Substituído: (126926/6) AUREA GARDENI SOUSA DA SILVA  
 A Partir de: 01/08/2013 Até 20/12/2013  
**CONTRATO/SEDUC/60657/2013** DE: 15/08/2013  
 Processo Nº: 1000001357722  
 Contratado: (212316/4) JOAO JOSE JACINTO DE OLIVEIRA  
 CPF: 177.732.531-53  
 Cargo/Função: (3476) APOIO ADM EDUC PROFISSIONALIZADO-30  
 Referência: A-001 Carga Horária: 30H  
 Un. Adm: (010588) E.E. PROF. ULISSES CUIABANO  
 Substituído: (88791/1) EDSON ALVES RADI  
 A Partir de: 16/07/2013 Até 14/08/2013  
**CONTRATO/SEDUC/60658/2013** DE: 15/08/2013  
 Processo Nº: 1000001360919  
 Contratado: (213426/19) LAERCIO DE OLIVEIRA  
 CPF: 069.544.768-89  
 Cargo/Função: (3506) PROFESSOR EDUC. BASICA  
 Referência: B-001 Carga Horária: 02H  
 Un. Adm: (014893) E.E. MILTON DA COSTA FERREIRA  
 Substituído: (20061/1) JOSE ALBERTO BASTASINI MORENO  
 A Partir de: 20/07/2013 Até 17/09/2013  
**CONTRATO/SEDUC/60659/2013** DE: 15/08/2013  
 Processo Nº: 1000001360786  
 Contratado: (214790/4) CLEOVANDA JORGE SILVA  
 CPF: 990.193.531-87  
 Cargo/Função: (3506) PROFESSOR EDUC. BASICA  
 Referência: B-001 Carga Horária: 20H  
 Un. Adm: (014915) E.E. FRANCISCO SOARES DE OLIVEIRA  
 Substituído: (20409/1) TEREZINHA FELIX SILVA CRUZ DE DEUS  
 A Partir de: 27/07/2013 Até 23/10/2013  
**CONTRATO/SEDUC/60660/2013** DE: 15/08/2013  
 Processo Nº: 1000001360783  
 Contratado: (215001/34) VANESSA APARECIDA MALVEIRA  
 CPF: 045.918.159-94  
 Cargo/Função: (3506) PROFESSOR EDUC. BASICA  
 Referência: B-001 Carga Horária: 03H  
 Un. Adm: (114561) E.E. PROF. ELCIO PRATES  
 Substituído: (94356/4) CHRISTIANNE VICENTE DE MORAES BOCATO  
 A Partir de: 01/08/2013 Até 20/12/2013  
**CONTRATO/SEDUC/60661/2013** DE: 15/08/2013  
 Processo Nº: 1000001360896  
 Contratado: (215976/10) EMILENE DE ALCANTARA LUDVING  
 CPF: 773.555.800-78  
 Cargo/Função: (3506) PROFESSOR EDUC. BASICA  
 Referência: B-001 Carga Horária: 02H  
 Un. Adm: (009539) E.E. GUSTAVO DUTRA  
 Substituído: (37268/3) ANTONIO BRUNO DA SILVA  
 A Partir de: 01/08/2013 Até 20/12/2013  
**CONTRATO/SEDUC/60662/2013** DE: 15/08/2013  
 Processo Nº: 1000001361149  
 Contratado: (216146/19) WALDIRENE TEREZINHA DE MELO  
 CPF: 925.219.241-72  
 Cargo/Função: (3506) PROFESSOR EDUC. BASICA  
 Referência: B-001 Carga Horária: 06H  
 Un. Adm: (015040) E.E. CORONEL VANIQUE  
 Substituído: (18315/1) ALBA VALERIANO LEO BRAUN  
 A Partir de: 21/07/2013 Até 19/08/2013  
**CONTRATO/SEDUC/60663/2013** DE: 15/08/2013  
 Processo Nº: 1000001361010  
 Contratado: (216624/8) DANIELA LUCAS DE OLIVEIRA  
 CPF: 014.599.081-80  
 Cargo/Função: (3468) TEC ADM EDUC PROFISSIONALIZADO-30  
 Referência: A-001 Carga Horária: 30H  
 Un. Adm: (010901) E.E. SAGRADO CORACAO DE JESUS  
 Substituído: (2893/1) NEIDE ALVES QUEIROZ  
 A Partir de: 30/06/2013 Até 27/09/2013  
**CONTRATO/SEDUC/60664/2013** DE: 15/08/2013  
 Processo Nº: 1000001360707  
 Contratado: (217248/12) IVANI DAS DORES LIRA  
 CPF: 832.137.911-72  
 Cargo/Função: (3506) PROFESSOR EDUC. BASICA

Referência: B-001 Carga Horária: 20H  
Un. Adm: (011690) E.E. FREI AMBROSIO  
Substituto: (73566/5) LILIANE MARIA DA SILVA ORTEGA  
A Partir de: 31/07/2013 Até 14/08/2013

**CONTRATO/SEDUC/60665/2013** DE: 15/08/2013  
Processo Nº: 1000001360661  
Contratado: (218952/11) ELIZABETE LIZANDRA DOS REIS  
CPF: 474.480.161-72  
Cargo/Função: (3506) PROFESSOR EDUC. BASICA  
Referência: B-001 Carga Horária: 02H  
Un. Adm: (009482) E.E. PROF. HELIODORO CAPISTRANO DA SILVA  
Substituto: (64494/4) PATRICIA GALILEI  
A Partir de: 02/08/2013 Até 30/10/2013

**CONTRATO/SEDUC/60666/2013** DE: 15/08/2013  
Processo Nº: 1000001360895  
Contratado: (219139/6) SANDRA MARIA VALLES  
CPF: 540.574.699-15  
Cargo/Função: (3506) PROFESSOR EDUC. BASICA  
Referência: B-001 Carga Horária: 20H  
Un. Adm: (013765) E.E. JOAO RIBEIRO VILELA  
Substituto: (88807/1) MARIA APARECIDA SANTOS JARDIM DE CARVALHO  
A Partir de: 01/08/2013 Até 20/12/2013

**CONTRATO/SEDUC/60667/2013** DE: 15/08/2013  
Processo Nº: 1000001361155  
Contratado: (220406/15) WELLINGTON CONCEICAO FRANCISCO DA SILVA  
CPF: 008.696.371-69  
Cargo/Função: (3506) PROFESSOR EDUC. BASICA  
Referência: B-001 Carga Horária: 08H  
Un. Adm: (014036) E.E. PROF. IDALINA DE FARIAS  
Substituto: (70214/12) JOSE DE OLIVEIRA MIRANDA  
A Partir de: 31/07/2013 Até 28/09/2013

**CONTRATO/SEDUC/60668/2013** DE: 15/08/2013  
Processo Nº: 1000001359501  
Contratado: (220737/19) CARLA CRISTINA WOLSCHICK MORESCO  
CPF: 053.591.019-38  
Cargo/Função: (3506) PROFESSOR EDUC. BASICA  
Referência: B-001 Carga Horária: 20H  
Un. Adm: (014206) E.E. ALEXANDRE QUIRINO SOUZA  
Substituto: (55303/14) DIVANEZ ALVES CORREIA  
A Partir de: 01/08/2013 Até 20/12/2013

**CONTRATO/SEDUC/60669/2013** DE: 15/08/2013  
Processo Nº: 1000001359558  
Contratado: (220737/20) CARLA CRISTINA WOLSCHICK MORESCO  
CPF: 053.591.019-38  
Cargo/Função: (3506) PROFESSOR EDUC. BASICA  
Referência: B-001 Carga Horária: 04H  
Un. Adm: (014206) E.E. ALEXANDRE QUIRINO SOUZA  
Substituto: (100195/14) ANGELO LUIZ DA SILVA  
A Partir de: 01/08/2013 Até 20/12/2013

**CONTRATO/SEDUC/60670/2013** DE: 15/08/2013  
Processo Nº: 1000001360594  
Contratado: (220794/9) MARILDA ALVES DA SILVA  
CPF: 022.842.021-01  
Cargo/Função: (3506) PROFESSOR EDUC. BASICA  
Referência: B-001 Carga Horária: 08H  
Un. Adm: (016624) E.E. NOSSA SENHORA DE FATIMA  
Substituto: (126858/6) ANA PAULA LIMA BOTELHO DA COSTA  
A Partir de: 27/07/2013 Até 09/09/2013

**CONTRATO/SEDUC/60671/2013** DE: 15/08/2013  
Processo Nº: 1000001360521  
Contratado: (221214/3) ELZA FERREIRA DE MACEDO  
CPF: 571.728.031-91  
Cargo/Função: (3506) PROFESSOR EDUC. BASICA  
Referência: B-001 Carga Horária: 11H  
Un. Adm: (015814) E.E. RENATO SPINELLI  
Substituto: (134834/3) LUCIANA FERREIRA DA SILVA MORAES  
A Partir de: 01/08/2013 Até 20/12/2013

**CONTRATO/SEDUC/60672/2013** DE: 15/08/2013  
Processo Nº: 1000001361209  
Contratado: (221983/15) GEISELLE LEITE FERERINE  
CPF: 041.516.471-04  
Cargo/Função: (3506) PROFESSOR EDUC. BASICA  
Referência: B-001 Carga Horária: 11H  
Un. Adm: (016314) E.E. 13 DE MAIO  
Substituto: (55936/27) INEZ NARDELI DOS SANTOS BORDON  
A Partir de: 05/08/2013 Até 24/08/2013

**CONTRATO/SEDUC/60673/2013** DE: 15/08/2013  
Processo Nº: 1000001361116  
Contratado: (222032/20) ROSENIL DE OLIVEIRA DUARTE  
CPF: 794.601.601-82  
Cargo/Função: (3506) PROFESSOR EDUC. BASICA  
Referência: B-001 Carga Horária: 12H  
Un. Adm: (011940) E.E. JOSE LEITE DE MORAES  
Substituto: (36844/1) MARIA CONCEICAO CAMURI GONCALVES  
A Partir de: 12/08/2013 Até 20/12/2013

**CONTRATO/SEDUC/60674/2013** DE: 15/08/2013  
Processo Nº: 1000001360564  
Contratado: (222139/10) MICHELLE CELENE SILVA  
CPF: 946.775.651-04  
Cargo/Função: (3506) PROFESSOR EDUC. BASICA  
Referência: B-001 Carga Horária: 20H  
Un. Adm: (013021) E.E. CARLOS IRIGARAY FILHO  
Substituto: (19087/1) SELMA MARIA GRISOLIA VAZ  
A Partir de: 03/08/2013 Até 31/10/2013

**CONTRATO/SEDUC/60675/2013** DE: 15/08/2013  
Processo Nº: 1000001360560  
Contratado: (223041/6) ISABEL PERES DE SOUSA  
CPF: 798.241.371-49  
Cargo/Função: (3506) PROFESSOR EDUC. BASICA  
Referência: B-001 Carga Horária: 20H  
Un. Adm: (013021) E.E. CARLOS IRIGARAY FILHO  
Substituto: (19661/1) DORIS NETZLAFF TESCHKE  
A Partir de: 03/08/2013 Até 31/10/2013

**CONTRATO/SEDUC/60676/2013** DE: 15/08/2013  
Processo Nº: 1000001357618  
Contratado: (224458/4) ISAMAR VIANA SOUSA  
CPF: 008.656.123-58  
Cargo/Função: (3476) APOIO ADM. EDUCACIONAL-ELEMENTAR  
Referência: A-001 Carga Horária: 30H  
Un. Adm: (106020) E.E. PROF. ELIZABETH MARIA BASTOS  
Substituto: (241898/1) MARIANA APARECIDA DE OLIVEIRA CAMPOS  
A Partir de: 01/08/2013 Até 30/08/2013

**CONTRATO/SEDUC/60677/2013** DE: 15/08/2013  
Processo Nº: 1000001360777  
Contratado: (224796/6) SIMONE CRISTINA SILVA  
CPF: 007.940.861-36  
Cargo/Função: (3506) PROFESSOR EDUC. BASICA  
Referência: B-001 Carga Horária: 17H  
Un. Adm: (009610) E.E. ANTONIO EPAMINONDAS  
Substituto: (22163/1) JAIR CASTRO DIAS  
A Partir de: 01/08/2013 Até 29/10/2013

**CONTRATO/SEDUC/60678/2013** DE: 15/08/2013  
Processo Nº: 1000001360780  
Contratado: (224796/7) SIMONE CRISTINA SILVA  
CPF: 007.940.861-36  
Cargo/Função: (3506) PROFESSOR EDUC. BASICA  
Referência: B-001 Carga Horária: 03H  
Un. Adm: (009610) E.E. ANTONIO EPAMINONDAS  
Substituto: (22163/1) JAIR CASTRO DIAS  
A Partir de: 01/08/2013 Até 29/10/2013

**CONTRATO/SEDUC/60679/2013** DE: 15/08/2013  
Processo Nº: 1000001358945  
Contratado: (228224/11) MARILETE DA SILVA  
CPF: 020.511.141-61  
Cargo/Função: (3506) PROFESSOR EDUC. BASICA  
Referência: B-001 Carga Horária: 09H  
Un. Adm: (156370) E.E. LUIZ FRUTUOSO DA SILVA  
Substituto: (216045/9) OESLEY CAETANO DO NASCIMENTO LOMAS  
A Partir de: 21/05/2013 Até 24/05/2013

**CONTRATO/SEDUC/60680/2013** DE: 15/08/2013  
Processo Nº: 1000001358118  
Contratado: (228317/7) ELAINE LEITE DOS SANTOS  
CPF: 031.823.731-88  
Cargo/Função: (3506) PROFESSOR EDUC. BASICA  
Referência: B-001 Carga Horária: 12H  
Un. Adm: (142166) E.E. DOM FRANCO DALLA VALLE  
Substituto: (129982/7) REGIANE CARDOSO DIAS  
A Partir de: 30/07/2013 Até 13/08/2013

**CONTRATO/SEDUC/60681/2013** DE: 15/08/2013  
Processo Nº: 1000001361032  
Contratado: (228324/3) VANDERLEIA VALENTIN DITOTE  
CPF: 927.710.251-91  
Cargo/Função: (3476) APOIO ADM EDUC PROFISSIONALIZADO-30  
Referência: A-001 Carga Horária: 30H  
Un. Adm: (045780) E.E. CRIANÇA CIDADA  
Substituto: (67378/1) CARMELITA CARMEM LUBE  
A Partir de: 05/08/2013 Até 02/11/2013

**CONTRATO/SEDUC/60682/2013** DE: 15/08/2013  
Processo Nº: 1000001361201  
Contratado: (228610/8) ACACIA EMARA KOPP  
CPF: 000.002.831-26  
Cargo/Função: (3506) PROFESSOR EDUC. BASICA  
Referência: B-001 Carga Horária: 20H  
Un. Adm: (016314) E.E. 13 DE MAIO  
Substituto: (51660/6) ANEIDE SANTIAGO DE ARAUJO  
A Partir de: 05/08/2013 Até 02/11/2013

**CONTRATO/SEDUC/60683/2013** DE: 15/08/2013  
Processo Nº: 1000001360652  
Contratado: (229103/8) BRUNA LAURA DE LIMA OLIVEIRA  
CPF: 006.891.021-51  
Cargo/Função: (3506) PROFESSOR EDUC. BASICA  
Referência: B-001 Carga Horária: 09H  
Un. Adm: (009482) E.E. PROF. HELIODORO CAPISTRANO DA SILVA  
Substituto: (64494/4) PATRICIA GALILEI  
A Partir de: 02/08/2013 Até 30/10/2013

**CONTRATO/SEDUC/60684/2013** DE: 15/08/2013  
Processo Nº: 1000001360730  
Contratado: (229158/15) TAIS MIRELLI GARCIA GONCALVES  
CPF: 899.329.511-53  
Cargo/Função: (3506) PROFESSOR EDUC. BASICA  
Referência: B-001 Carga Horária: 14H  
Un. Adm: (013102) E.E. 14 DE FEVEREIRO  
Substituto: (25931/1) MARIA CRISTINA MARGONATO PORFIRIO DA ROCHA  
A Partir de: 26/07/2013 Até 23/10/2013

**CONTRATO/SEDUC/60685/2013** DE: 15/08/2013  
Processo Nº: 1000001360921  
Contratado: (229328/12) SUELYM REGINA MORAES RIBEIRO  
CPF: 020.375.181-70  
Cargo/Função: (3506) PROFESSOR EDUC. BASICA  
Referência: B-001 Carga Horária: 10H  
Un. Adm: (009520) E.E. ANDRE AVELINO RIBEIRO  
Substituto: (13589/1) ANTONIO CARLOS CAMARGO SILVA  
A Partir de: 01/07/2013 Até 28/09/2013

**CONTRATO/SEDUC/60686/2013** DE: 15/08/2013  
Processo Nº: 1000001358852  
Contratado: (229335/24) MARISTELA MARIA MERGEN ANTONIAZZI  
CPF: 808.865.741-53  
Cargo/Função: (3506) PROFESSOR EDUC. BASICA  
Referência: B-001 Carga Horária: 07H  
Un. Adm: (114561) E.E. PROF. ELCIO PRATES  
Substituto: (118548/20) JOSE RAIMUNDO SANTOS  
A Partir de: 01/07/2013 Até 31/07/2013

**CONTRATO/SEDUC/60687/2013** DE: 15/08/2013  
Processo Nº: 1000001357158  
Contratado: (229335/25) MARISTELA MARIA MERGEN ANTONIAZZI  
CPF: 808.865.741-53

Cargo/Função: (3506) PROFESSOR EDUC. BASICA  
 Referência: B-001 Carga Horária: 07H  
 Un. Adm: (114561) E.E. PROF. ELCIO PRATES  
 Substituído: (118548/20) JOSE RAIMUNDO SANTOS  
 A Partir de: 14/06/2013 Até 28/06/2013  
**CONTRATO/SEDUC/60688/2013** DE: 15/08/2013  
 Processo Nº: 1000001360908  
 Contratado: (229384/4) LAURINE JESSIKA DE AMORIM  
 CPF: 011.660.401-86  
 Cargo/Função: (3506) PROFESSOR EDUC. BASICA  
 Referência: B-001 Carga Horária: 12H  
 Un. Adm: (012564) E.E. HERMES RODRIGUES DE ALCANTARA  
 Substituído: (13818/1) JOSE DO CARMO MARQUES FONTES  
 A Partir de: 06/08/2013 Até 20/12/2013  
**CONTRATO/SEDUC/60689/2013** DE: 15/08/2013  
 Processo Nº: 1000001361019  
 Contratado: (232454/12) MARCIA HELENA RIBEIRO TOLEDO  
 CPF: 442.421.661-68  
 Cargo/Função: (3506) PROFESSOR EDUC. BASICA  
 Referência: B-001 Carga Horária: 20H  
 Un. Adm: (045780) E.E. CRIANÇA CIDADA  
 Substituído: (50526/3) USIAS PEREIRA DA SILVA  
 A Partir de: 10/07/2013 Até 07/10/2013  
**CONTRATO/SEDUC/60690/2013** DE: 15/08/2013  
 Processo Nº: 1000001360736  
 Contratado: (232576/11) VANUSA BRITO DA SILVA  
 CPF: 016.957.431-80  
 Cargo/Função: (3506) PROFESSOR EDUC. BASICA  
 Referência: B-001 Carga Horária: 21H  
 Un. Adm: (011967) E.E. PROF. VANIL STABILITO  
 Substituído: (124017/3) LEDIANE MARIA CAMPOS CARDOSO  
 A Partir de: 01/08/2013 Até 20/12/2013  
**CONTRATO/SEDUC/60691/2013** DE: 15/08/2013  
 Processo Nº: 1000001360659  
 Contratado: (232634/23) FRANCISCA CORREA DA SILVA  
 CPF: 571.570.731-53  
 Cargo/Função: (3506) PROFESSOR EDUC. BASICA  
 Referência: B-001 Carga Horária: 10H  
 Un. Adm: (015873) E.E. 13 DE MAIO  
 Substituído: (39231/1) CARLOS EDINEI DE OLIVEIRA  
 A Partir de: 04/06/2013 Até 03/07/2013  
**CONTRATO/SEDUC/60692/2013** DE: 15/08/2013  
 Processo Nº: 1000001360660  
 Contratado: (232634/24) FRANCISCA CORREA DA SILVA  
 CPF: 571.570.731-53  
 Cargo/Função: (3506) PROFESSOR EDUC. BASICA  
 Referência: B-001 Carga Horária: 10H  
 Un. Adm: (015873) E.E. 13 DE MAIO  
 Substituído: (39231/1) CARLOS EDINEI DE OLIVEIRA  
 A Partir de: 01/08/2013 Até 30/08/2013  
**CONTRATO/SEDUC/60693/2013** DE: 15/08/2013  
 Processo Nº: 1000001360464  
 Contratado: (235546/8) JUSSARA ALVES DA SILVA  
 CPF: 008.536.251-40  
 Cargo/Função: (3506) PROFESSOR EDUC. BASICA  
 Referência: B-001 Carga Horária: 01H  
 Un. Adm: (012343) E.E. MANOEL CORREA DE ALMEIDA  
 Substituído: (20310/1) MARILUCE ANDRADE DE SOUZA SILVA  
 A Partir de: 29/07/2013 Até 26/10/2013  
**CONTRATO/SEDUC/60694/2013** DE: 15/08/2013  
 Processo Nº: 1000001360466  
 Contratado: (235546/9) JUSSARA ALVES DA SILVA  
 CPF: 008.536.251-40  
 Cargo/Função: (3506) PROFESSOR EDUC. BASICA  
 Referência: B-001 Carga Horária: 01H  
 Un. Adm: (012343) E.E. MANOEL CORREA DE ALMEIDA  
 Substituído: (20310/1) MARILUCE ANDRADE DE SOUZA SILVA  
 A Partir de: 29/07/2013 Até 26/10/2013  
**CONTRATO/SEDUC/60695/2013** DE: 15/08/2013  
 Processo Nº: 1000001360454  
 Contratado: (236783/9) JOCINEIDE BOM DESPACHO DO NASCIMENTO  
 CPF: 453.132.611-34  
 Cargo/Função: (3506) PROFESSOR EDUC. BASICA  
 Referência: B-001 Carga Horária: 21H  
 Un. Adm: (009415) E.E. PROF. NILO POVOAS  
 Substituído: (48628/2) MARINALVA CONCEICAO DE ALMEIDA  
 A Partir de: 03/08/2013 Até 20/12/2013  
 PUBLICADA, REGISTRADA, CUMPRÁ-SE.  
 Cuiabá-MT, 15 de Agosto de 2013.  
 Saguas Moraes Sousa  
 Secretário de Estado de Educação

O Secretário de Estado de Educação no uso de suas atribuições que lhes são conferidas por lei,  
 Resolve: CANCELAR  
 Objeto: CONTRATAÇÃO TEMPORARIA POR MOTIVO DE URGÊNCIA  
**CONTRATO/SEDUC/60638/2013** DE: 15/08/2013  
 Processo Nº: 1000001299707  
 Contratado: (135569/10) MARINES PELLIZZARI DO NASCIMENTO  
 CPF: 571.474.341-53  
 Cargo/Função: (3441) PROFESSOR EDUC. BASICA  
 Un. Adm: (118559) E.E. NIVALDO FRACAROLLI  
 Em: 30/07/2013  
 PUBLICADA, REGISTRADA, CUMPRÁ-SE.  
 Cuiabá-MT, 15 de Agosto de 2013.  
 Saguas Moraes Sousa  
 Secretário de Estado de Educação

O Secretário de Estado de Educação no uso de suas atribuições que lhes são conferidas por lei,  
 Resolve: AUTORIZAR  
 Objeto: CONTRATO TEMPORARIO EM SUBSTITUIÇÃO POR MOTIVO DE URGÊNCIA  
**CONTRATO/SEDUC/60628/2013** DE: 15/08/2013

Processo Nº: 1000001361234  
 Contratado: (114280/21) CRISTIANE SATTIN  
 CPF: 980.195.381-00  
 Cargo/Função: (3506) PROFESSOR EDUC. BASICA  
 Referência: B-001 Carga Horária: 04H  
 Un. Adm: (069493) E.E. BOA ESPERANCA  
 Substituído: (90217/19) SIRLEI PEREIRA RIBEIRO BALEEIRO  
 A Partir de: 02/08/2013 Até 18/08/2013  
**CONTRATO/SEDUC/60629/2013** DE: 15/08/2013  
 Processo Nº: 1000001361233  
 Contratado: (114280/22) CRISTIANE SATTIN  
 CPF: 980.195.381-00  
 Cargo/Função: (3506) PROFESSOR EDUC. BASICA  
 Referência: B-001 Carga Horária: 08H  
 Un. Adm: (069493) E.E. BOA ESPERANCA  
 Substituído: (90217/19) SIRLEI PEREIRA RIBEIRO BALEEIRO  
 A Partir de: 27/07/2013 Até 18/08/2013  
**CONTRATO/SEDUC/60630/2013** DE: 15/08/2013  
 Processo Nº: 1000001360433  
 Contratado: (117257/48) MAIZA SOUZA FRANCO  
 CPF: 666.722.791-72  
 Cargo/Função: (3506) PROFESSOR EDUC. BASICA  
 Referência: B-001 Carga Horária: 11H  
 Un. Adm: (042587) E.E. PROF. RAFAEL RUEDA  
 Substituído: (13250/1) JOAQUIM ALVES FERREIRA  
 A Partir de: 03/08/2013 Até 29/08/2013  
**CONTRATO/SEDUC/60631/2013** DE: 15/08/2013  
 Processo Nº: 1000001360710  
 Contratado: (122550/29) ANA MARY BILIO MARTINS  
 CPF: 271.416.401-34  
 Cargo/Função: (3506) PROFESSOR EDUC. BASICA  
 Referência: B-001 Carga Horária: 10H  
 Un. Adm: (009857) E.E. FRANCISCO A. FERREIRA MENDES  
 Substituído: (111307/2) ADRIANO DA COSTA MONTEIRO  
 A Partir de: 29/07/2013 Até 25/10/2013  
**CONTRATO/SEDUC/60632/2013** DE: 15/08/2013  
 Processo Nº: 1000001360945  
 Contratado: (122841/27) IVANETE DO NASCIMENTO ORLANDO  
 CPF: 001.637.861-00  
 Cargo/Função: (3506) PROFESSOR EDUC. BASICA  
 Referência: B-001 Carga Horária: 20H  
 Un. Adm: (016179) E.E. BENEDITO CESARIO DA CRUZ  
 Substituído: (37732/1) MARIA IRIA GONCALVES FERNANDES  
 A Partir de: 03/08/2013 Até 31/10/2013  
**CONTRATO/SEDUC/60633/2013** DE: 15/08/2013  
 Processo Nº: 1000001360655  
 Contratado: (126709/25) LUCIMAR ROBERTO DE SOUZA FELIX  
 CPF: 593.146.801-34  
 Cargo/Função: (3506) PROFESSOR EDUC. BASICA  
 Referência: B-001 Carga Horária: 10H  
 Un. Adm: (015873) E.E. 13 DE MAIO  
 Substituído: (39231/1) CARLOS EDINEI DE OLIVEIRA  
 A Partir de: 01/08/2013 Até 30/08/2013  
**CONTRATO/SEDUC/60634/2013** DE: 15/08/2013  
 Processo Nº: 1000001360629  
 Contratado: (126709/26) LUCIMAR ROBERTO DE SOUZA FELIX  
 CPF: 593.146.801-34  
 Cargo/Função: (3506) PROFESSOR EDUC. BASICA  
 Referência: B-001 Carga Horária: 10H  
 Un. Adm: (015873) E.E. 13 DE MAIO  
 Substituído: (39231/1) CARLOS EDINEI DE OLIVEIRA  
 A Partir de: 04/06/2013 Até 03/07/2013  
**CONTRATO/SEDUC/60635/2013** DE: 15/08/2013  
 Processo Nº: 1000001360504  
 Contratado: (129236/5) JOSILAINÉ ROCHA DE QUEIROS  
 CPF: 013.458.401-52  
 Cargo/Função: (3506) PROFESSOR EDUC. BASICA  
 Referência: B-001 Carga Horária: 20H  
 Un. Adm: (011690) E.E. FREI AMBROSIO  
 Substituído: (28605/1) ELENICE MENDES DA SILVA  
 A Partir de: 29/07/2013 Até 26/09/2013  
**CONTRATO/SEDUC/60636/2013** DE: 15/08/2013  
 Processo Nº: 1000001360620  
 Contratado: (132513/62) MARIA LUCIA DE FARIAS DA SILVA  
 CPF: 367.570.202-20  
 Cargo/Função: (3506) PROFESSOR EDUC. BASICA  
 Referência: B-001 Carga Horária: 02H  
 Un. Adm: (114561) E.E. PROF. ELCIO PRATES  
 Substituído: (126926/6) AUREA GARDENI SOUSA DA SILVA  
 A Partir de: 01/08/2013 Até 20/12/2013  
**CONTRATO/SEDUC/60637/2013** DE: 15/08/2013  
 Processo Nº: 1000001360911  
 Contratado: (134588/27) ADRIANA DOS SANTOS ALMEIDA OLIVEIRA  
 CPF: 016.973.281-99  
 Cargo/Função: (3506) PROFESSOR EDUC. BASICA  
 Referência: B-001 Carga Horária: 20H  
 Un. Adm: (014761) E.E. EWALDO MEYER RODERJAN  
 Substituído: (72107/3) JAILSON DA CONCEICAO COSTA  
 A Partir de: 03/06/2013 Até 20/06/2013  
 PUBLICADA, REGISTRADA, CUMPRÁ-SE.  
 Cuiabá-MT, 15 de Agosto de 2013.  
 Saguas Moraes Sousa  
 Secretário de Estado de Educação

O Secretário de Estado de Educação no uso de suas atribuições que lhes são conferidas por lei,  
 Resolve: CANCELAR  
 Objeto: CONTRATAÇÃO TEMPORARIA POR MOTIVO DE URGÊNCIA  
**CONTRATO/SEDUC/60627/2013** DE: 15/08/2013  
 Processo Nº: 1000001314828  
 Contratado: (113363/11) JOIRCE LEITE DE OLIVEIRA  
 CPF: 318.606.721-91

Cargo/Função: (3441) PROFESSOR EDUC. BASICA  
 Un. Adm: (049913) CENTRO DE FORMACAO DE PROFESSOR CEFAPRO  
 Em: 02/08/2013  
 PUBLICADA, REGISTRADA, CUMPRASE.  
 Cuiabá-MT, 15 de Agosto de 2013.  
 Saguas Moraes Sousa  
 Secretário de Estado de Educação

O Secretário de Estado de Educação no uso de suas atribuições que lhes são conferidas por lei,

Resolve: AUTORIZAR

Objeto: CONTRATO TEMPORARIO EM SUBSTITUIÇÃO POR MOTIVO DE URGÊNCIA

CONTRATO/SEDUC/60588/2013 DE: 15/08/2013

Processo Nº: 1000001361102  
 Contratado: (102938/29) PEDRO PAULO DE OLIVEIRA SABALA  
 CPF: 567.592.311-04  
 Cargo/Função: (3506) CONTR.TEMP.FUNCAO PROF. HABILITADO  
 Referência: B-001 Carga Horária: 02H  
 Un. Adm: (153907) E.E. MÁRIO DUILIO EVARISTO HENRY  
 Substituído: (97883/17) FRANK ANACLETO CHAVES  
 A Partir de: 03/07/2013 Até 20/11/2013

CONTRATO/SEDUC/60589/2013 DE: 15/08/2013

Processo Nº: 1000001360893  
 Contratado: (141290/12) KATIA MIRANDA CAVALCANTE  
 CPF: 831.439.711-34  
 Cargo/Função: (3506) CONTR.TEMP.FUNCAO PROF. HABILITADO  
 Referência: B-001 Carga Horária: 20H  
 Un. Adm: (010260) E.E. SAO JOSE  
 Substituído: (65623/28) IRACEMA MARIA BENEDITA DE FREITAS  
 A Partir de: 26/06/2013 Até 06/08/2013

CONTRATO/SEDUC/60590/2013 DE: 15/08/2013

Processo Nº: 1000001360468  
 Contratado: (143897/14) ELIS REGINA ROQUE DA SILVA  
 CPF: 976.215.521-15  
 Cargo/Função: (3506) CONTR.TEMP.FUNCAO PROF. HABILITADO  
 Referência: B-001 Carga Horária: 04H  
 Un. Adm: (154024) CEJA PROF. ELMAR JUSTEN  
 Substituído: (133092/19) INES APARECIDA FELICIO DOURADO  
 A Partir de: 30/07/2013 Até 20/12/2013

CONTRATO/SEDUC/60591/2013 DE: 15/08/2013

Processo Nº: 1000001360774  
 Contratado: (201016/8) ECLEIA ALVES NOGUEIRA DE ARAUJO  
 CPF: 006.203.831-19  
 Cargo/Função: (3506) CONTR.TEMP.FUNCAO PROF. HABILITADO  
 Referência: B-001 Carga Horária: 05H  
 Un. Adm: (124087) E.E. IVONE BORKWSKI DE LIMA  
 Substituído: (135176/17) NIEDJA LISBOA DA SILVA  
 A Partir de: 02/08/2013 Até 29/11/2013

CONTRATO/SEDUC/60592/2013 DE: 15/08/2013

Processo Nº: 1000001360882  
 Contratado: (203762/12) NERMON HELLRIGL MACIEL  
 CPF: 921.595.831-20  
 Cargo/Função: (3506) CONTR.TEMP.FUNCAO PROF. HABILITADO  
 Referência: B-001 Carga Horária: 12H  
 Un. Adm: (158364) E.E. TEREZINHA DE JESUS SILVA  
 Substituído: (238762/8) VANUSA DE PAULA SANTOS  
 A Partir de: 05/08/2013 Até 03/09/2013

CONTRATO/SEDUC/60593/2013 DE: 15/08/2013

Processo Nº: 1000001360493  
 Contratado: (213460/12) ALMIR MATIAS DOS SANTOS  
 CPF: 903.972.079-72  
 Cargo/Função: (3506) CONTR.TEMP.FUNCAO PROF. HABILITADO  
 Referência: B-001 Carga Horária: 09H  
 Un. Adm: (077895) E.E. 19 DE DEZEMBRO  
 Substituído: (113823/17) SILVANIA OLIVEIRA DA SILVA PEREIRA  
 A Partir de: 01/08/2013 Até 08/09/2013

CONTRATO/SEDUC/60594/2013 DE: 15/08/2013

Processo Nº: 1000001360755  
 Contratado: (215021/8) MARIZETE EGUES  
 CPF: 568.350.351-53  
 Cargo/Função: (3506) CONTR.TEMP.FUNCAO PROF. HABILITADO  
 Referência: B-001 Carga Horária: 10H  
 Un. Adm: (009610) E.E. ANTONIO EPAMINONDAS  
 Substituído: (23036/4) JOEL MONTE DA CRUZ  
 A Partir de: 06/08/2013 Até 14/08/2013

CONTRATO/SEDUC/60595/2013 DE: 15/08/2013

Processo Nº: 1000001360859  
 Contratado: (217063/7) SHEILA MARIA DA SILVA  
 CPF: 026.075.451-02  
 Cargo/Função: (3468) TECNICO ADMINISTRATIVO EDUCACIONAL  
 Referência: A-001 Carga Horária: 30H  
 Un. Adm: (012319) E.E. DEP. MILTON FIGUEIREDO  
 Substituído: (229051/4) EDIJAINNE MAYARA RIBEIRO FIGUEIREDO  
 A Partir de: 11/07/2013 Até 08/09/2013

CONTRATO/SEDUC/60596/2013 DE: 15/08/2013

Processo Nº: 1000001361024  
 Contratado: (218149/22) HELAINA LEANDRO FERREIRA  
 CPF: 961.561.801-25  
 Cargo/Função: (3506) CONTR.TEMP.FUNCAO PROF. HABILITADO  
 Referência: B-001 Carga Horária: 02H  
 Un. Adm: (020516) E.E. DR. MARIO DE CASTRO  
 Substituído: (45825/51) MARIA LIGIA RODRIGUES PALMA  
 A Partir de: 06/08/2013 Até 06/09/2013

CONTRATO/SEDUC/60597/2013 DE: 15/08/2013

Processo Nº: 1000001361028  
 Contratado: (218149/23) HELAINA LEANDRO FERREIRA  
 CPF: 961.561.801-25  
 Cargo/Função: (3506) CONTR.TEMP.FUNCAO PROF. HABILITADO  
 Referência: B-001 Carga Horária: 03H  
 Un. Adm: (020516) E.E. DR. MARIO DE CASTRO  
 Substituído: (45825/49) MARIA LIGIA RODRIGUES PALMA  
 A Partir de: 06/08/2013 Até 06/09/2013

CONTRATO/SEDUC/60598/2013 DE: 15/08/2013

Processo Nº: 1000001361223  
 Contratado: (222655/9) JOAO CARDOSO NETO  
 CPF: 032.600.271-57  
 Cargo/Função: (3514) CONTR.TEMP.FUNCAO PROF. HABILITADO  
 Referência: A-001 Carga Horária: 28H  
 Un. Adm: (158402) E.E. MIGUEL GONÇALVES BORGES  
 Substituído: (229079/5) AURIA MARTINS RODRIGUES FLEURY  
 A Partir de: 22/07/2013 Até 19/09/2013

CONTRATO/SEDUC/60599/2013 DE: 15/08/2013

Processo Nº: 1000001361012  
 Contratado: (222950/8) MARIA MAXIMA DA SILVA  
 CPF: 458.311.491-53  
 Cargo/Função: (3506) CONTR.TEMP.FUNCAO PROF. HABILITADO  
 Referência: B-001 Carga Horária: 03H  
 Un. Adm: (010758) E.E. D. CEZINA ANTONIA BOTELHO  
 Substituído: (245763/2) MICHELLE IRANILDES DA SILVA  
 A Partir de: 09/08/2013 Até 28/11/2013

CONTRATO/SEDUC/60600/2013 DE: 15/08/2013

Processo Nº: 1000001361021  
 Contratado: (222950/9) MARIA MAXIMA DA SILVA  
 CPF: 458.311.491-53  
 Cargo/Função: (3506) CONTR.TEMP.FUNCAO PROF. HABILITADO  
 Referência: B-001 Carga Horária: 07H  
 Un. Adm: (010758) E.E. D. CEZINA ANTONIA BOTELHO  
 Substituído: (245763/3) MICHELLE IRANILDES DA SILVA  
 A Partir de: 10/08/2013 Até 28/11/2013

CONTRATO/SEDUC/60601/2013 DE: 15/08/2013

Processo Nº: 1000001361059  
 Contratado: (230172/10) JUCILENE ALVES DE SOUZA  
 CPF: 002.944.511-61  
 Cargo/Função: (3476) APOIO ADM. EDUCACIONAL-ELEMENTAR  
 Referência: A-001 Carga Horária: 30H  
 Un. Adm: (013994) E.E. DR.EMANUEL PINHEIRO DA SILVA PRIMO  
 Substituído: (144626/10) MARIA APARECIDA RODRIGUES  
 A Partir de: 02/08/2013 Até 10/09/2013

CONTRATO/SEDUC/60602/2013 DE: 15/08/2013

Processo Nº: 1000001359776  
 Contratado: (235554/34) CLEIDIOMAR DE OLIVEIRA SOUZA BORGES  
 CPF: 025.861.611-30  
 Cargo/Função: (3506) CONTR.TEMP.FUNCAO PROF. HABILITADO  
 Referência: B-001 Carga Horária: 06H  
 Un. Adm: (157236) E.E. PROFª FRANCISCA DE SOUZA ALENCAR  
 Substituído: (209303/23) DEYVID MENDES DO NASCIMENTO  
 A Partir de: 25/07/2013 Até 22/09/2013

CONTRATO/SEDUC/60603/2013 DE: 15/08/2013

Processo Nº: 1000001361009  
 Contratado: (235588/4) FLORELYS SOUSA RIBEIRO  
 CPF: 001.077.581-13  
 Cargo/Função: (3476) APOIO ADM. EDUCACIONAL-ELEMENTAR  
 Referência: A-001 Carga Horária: 30H  
 Un. Adm: (172456) E.E. "DOROTH STONG"  
 Substituído: (239298/5) NOELI DA SILVA DE CARVALHO  
 A Partir de: 22/07/2013 Até 05/08/2013

CONTRATO/SEDUC/60604/2013 DE: 15/08/2013

Processo Nº: 1000001360925  
 Contratado: (240964/6) ADRIANA DA SILVA TAVARES  
 CPF: 015.127.501-74  
 Cargo/Função: (3506) CONTR.TEMP.FUNCAO PROF. HABILITADO  
 Referência: B-001 Carga Horária: 08H  
 Un. Adm: (020516) E.E. DR. MARIO DE CASTRO  
 Substituído: (45825/50) MARIA LIGIA RODRIGUES PALMA  
 A Partir de: 06/08/2013 Até 06/09/2013

CONTRATO/SEDUC/60605/2013 DE: 15/08/2013

Processo Nº: 1000001358986  
 Contratado: (243702/2) FRANCISCA NAILE BERNARDO DE ARAUJO  
 CPF: 630.542.213-34  
 Cargo/Função: (3506) CONTR.TEMP.FUNCAO PROF. HABILITADO  
 Referência: B-001 Carga Horária: 18H  
 Un. Adm: (010480) E.E. ALCEBIADES CALHAO  
 Substituído: (243036/2) PRYSCILA SILVA VERA  
 A Partir de: 29/07/2013 Até 27/08/2013

CONTRATO/SEDUC/60606/2013 DE: 15/08/2013

Processo Nº: 1000001360857  
 Contratado: (248374/3) NILVA LOURDES DE CARLI  
 CPF: 431.537.719-87  
 Cargo/Função: (3476) APOIO ADM. EDUCACIONAL-ELEMENTAR  
 Referência: A-001 Carga Horária: 30H  
 Un. Adm: (156434) E.E. JOSÉ DOMINGOS FRAGA  
 Substituído: (243056/3) MARCIA APARECIDA ROMAO  
 A Partir de: 21/07/2013 Até 10/10/2013

CONTRATO/SEDUC/60607/2013 DE: 15/08/2013

Processo Nº: 1000001361167  
 Contratado: (248451/4) VALDIVINA MOREIRA DA SILVA  
 CPF: 441.913.591-34  
 Cargo/Função: (3506) CONTR.TEMP.FUNCAO PROF. HABILITADO  
 Referência: B-001 Carga Horária: 10H  
 Un. Adm: (038520) E.E. ANTONIO CARLOS DE BRITO  
 Substituído: (209302/7) ANTONIA PEREIRA RODRIGUES  
 A Partir de: 25/07/2013 Até 01/08/2013

CONTRATO/SEDUC/60608/2013 DE: 15/08/2013

Processo Nº: 1000001361068  
 Contratado: (248458/2) LORIANE RAMOS PIRES GOMES  
 CPF: 019.679.501-05  
 Cargo/Função: (3506) CONTR.TEMP.FUNCAO PROF. HABILITADO  
 Referência: B-001 Carga Horária: 20H  
 Un. Adm: (011134) E.E. LA SALLE  
 Substituído: (142897/9) CLAUDIA REGINA RODRIGUES PEREIRA  
 A Partir de: 30/07/2013 Até 13/08/2013

CONTRATO/SEDUC/60609/2013 DE: 15/08/2013

Processo Nº: 1000001360403  
 Contratado: (249846/2) ELIZANGELA PEREIRA DA SILVA  
 CPF: 006.913.701-33



Cargo/Função: (3476) APOIO ADM. EDUCACIONAL-ELEMENTAR  
Referência: A-001 Carga Horária: 30H  
Un. Adm: (013633) E.E. PRESIDENTE DUTRA  
Substituído: (77253/22) JULIRIA SOARES DA SILVA  
A Partir de: 17/07/2013 Até 30/07/2013  
**CONTRATO/SEDUC/60610/2013** DE: 15/08/2013  
Processo Nº: 1000001357198  
Contratado: (250077/1) VANILCE CHAVES SANTANA  
CPF: 021.208.651-08  
Carga/Função: (3476) APOIO ADM. EDUCACIONAL-ELEMENTAR  
Referência: A-001 Carga Horária: 30H  
Un. Adm: (155128) E.E. ÁGUA SANTA  
Substituído: (210527/5) PATRICIA CHAVES SANTANA  
A Partir de: 18/06/2013 Até 02/07/2013  
**CONTRATO/SEDUC/60611/2013** DE: 15/08/2013  
Processo Nº: 1000001358848  
Contratado: (250108/1) ADRIANE LOURDES BATISTA  
CPF: 130.130.238-48  
Carga/Função: (3476) APOIO ADM. EDUCACIONAL-ELEMENTAR  
Referência: A-001 Carga Horária: 30H  
Un. Adm: (124052) E.E. LEONISIO LEMOS MELO  
Substituído: (245979/1) CLEONICE DE SOUSA PAIVA  
A Partir de: 01/08/2013 Até 28/11/2013  
**CONTRATO/SEDUC/60612/2013** DE: 15/08/2013  
Processo Nº: 1000001360561  
Contratado: (250109/1) SANTINA MARQUES DE BRITO  
CPF: 654.327.541-34  
Carga/Função: (3476) APOIO ADM. EDUCACIONAL-ELEMENTAR  
Referência: A-001 Carga Horária: 30H  
Un. Adm: (012815) E.E. JOAO CALIXTO BERNARDES  
Substituído: (201645/9) LAIS LAURA DA SILVA FERREIRA  
A Partir de: 06/08/2013 Até 03/12/2013  
**CONTRATO/SEDUC/60613/2013** DE: 15/08/2013  
Processo Nº: 1000001361008  
Contratado: (34022/39) ENIR DE FIGUEIREDO  
CPF: 277.398.051-49  
Carga/Função: (3506) CONTR.TEMP.FUNCAO PROF. HABILITADO  
Referência: B-001 Carga Horária: 02H  
Un. Adm: (010758) E.E. D. CEZINA ANTONIA BOTELHO  
Substituído: (245763/3) MICHELLE IRANILDES DA SILVA  
A Partir de: 09/08/2013 Até 28/11/2013  
**CONTRATO/SEDUC/60614/2013** DE: 15/08/2013  
Processo Nº: 1000001361100  
Contratado: (48904/24) IDEZIA DE CANDIO  
CPF: 304.618.981-87  
Carga/Função: (3506) CONTR.TEMP.FUNCAO PROF. HABILITADO  
Referência: B-001 Carga Horária: 02H  
Un. Adm: (153907) E.E. MÁRIO DUÍLO EVARISTO HENRY  
Substituído: (97883/17) FRANK ANACLETO CHAVES  
A Partir de: 03/07/2013 Até 20/11/2013  
**CONTRATO/SEDUC/60615/2013** DE: 15/08/2013  
Processo Nº: 1000001360937  
Contratado: (62702/35) LUCIANO OTAHARA CAMPOS  
CPF: 836.047.581-49  
Carga/Função: (3506) CONTR.TEMP.FUNCAO PROF. HABILITADO  
Referência: B-001 Carga Horária: 11H  
Un. Adm: (010596) E.E. PRESIDENTE MEDICI  
Substituído: (218616/13) JEOVANIA LAURA PINHEIRO CAETANO  
A Partir de: 23/07/2013 Até 19/11/2013  
**CONTRATO/SEDUC/60616/2013** DE: 15/08/2013  
Processo Nº: 1000001360806  
Contratado: (66216/17) MARCIA CRISTINA DA SILVA MARTINS  
CPF: 809.609.791-15  
Carga/Função: (3506) CONTR.TEMP.FUNCAO PROF. HABILITADO  
Referência: B-001 Carga Horária: 08H  
Un. Adm: (015997) E.E. JADA TORRES  
Substituído: (99478/17) BERNARDETE TERESINHA LAUERMANN WILKE  
A Partir de: 22/07/2013 Até 20/08/2013  
**CONTRATO/SEDUC/60617/2013** DE: 15/08/2013  
Processo Nº: 1000001359511  
Contratado: (71186/23) LUIZA CONCEICAO DE OLIVEIRA  
CPF: 699.851.201-59  
Carga/Função: (3506) CONTR.TEMP.FUNCAO PROF. HABILITADO  
Referência: B-001 Carga Horária: 04H  
Un. Adm: (012130) E.E. MARIA LEITE MARCOSKI  
Substituído: (113301/30) CLEUNICE DOS SANTOS ARRUDA  
A Partir de: 08/07/2013 Até 05/09/2013  
**CONTRATO/SEDUC/60618/2013** DE: 15/08/2013  
Processo Nº: 1000001361101  
Contratado: (82741/26) ROSIMEIRE CRISTINA PEREZ  
CPF: 882.966.361-15  
Carga/Função: (3506) CONTR.TEMP.FUNCAO PROF. HABILITADO  
Referência: B-001 Carga Horária: 02H  
Un. Adm: (153907) E.E. MÁRIO DUÍLO EVARISTO HENRY  
Substituído: (97883/17) FRANK ANACLETO CHAVES  
A Partir de: 03/07/2013 Até 20/11/2013  
**CONTRATO/SEDUC/60619/2013** DE: 15/08/2013  
Processo Nº: 1000001361202  
Contratado: (101383/27) ADELIA MIGUELINA CORREA  
CPF: 496.003.201-44  
Carga/Função: (3506) PROFESSOR EDUC. BASICA  
Referência: B-001 Carga Horária: 16H  
Un. Adm: (009610) E.E. ANTONIO EPAMINONDAS  
Substituído: (38011/8) DOMINGOS SILVA LIMA  
A Partir de: 15/07/2013 Até 12/10/2013  
**CONTRATO/SEDUC/60620/2013** DE: 15/08/2013  
Processo Nº: 1000001360591  
Contratado: (101561/37) OZIENE GONCALVES DA SILVA  
CPF: 957.252.531-04  
Carga/Função: (3506) PROFESSOR EDUC. BASICA  
Referência: B-001 Carga Horária: 01H  
Un. Adm: (009415) E.E. PROF. NILO POVOAS  
Substituído: (49693/10) CARMEN LUCIA DA CRUZ

A Partir de: 03/08/2013 Até 20/12/2013  
**CONTRATO/SEDUC/60621/2013** DE: 15/08/2013  
Processo Nº: 1000001360943  
Contratado: (104999/65) REINALVA BASILIO PAIVA  
CPF: 580.732.991-00  
Carga/Função: (3506) PROFESSOR EDUC. BASICA  
Referência: B-001 Carga Horária: 20H  
Un. Adm: (016179) E.E. BENEDITO CESARIO DA CRUZ  
Substituído: (44688/9) ROSANA SALETE BAZI  
A Partir de: 04/08/2013 Até 01/11/2013  
**CONTRATO/SEDUC/60622/2013** DE: 15/08/2013  
Processo Nº: 1000001360714  
Contratado: (107680/41) OSMARLI LOPES VIEIRA  
CPF: 442.520.131-00  
Carga/Função: (3506) PROFESSOR EDUC. BASICA  
Referência: B-001 Carga Horária: 08H  
Un. Adm: (010340) E.E. LICEU CUIABANO - MARIA DE ARRUDA MULLER  
Substituído: (64946/4) ADRIANO SALES NASCIMENTO  
A Partir de: 30/07/2013 Até 28/08/2013  
**CONTRATO/SEDUC/60623/2013** DE: 15/08/2013  
Processo Nº: 1000001360872  
Contratado: (109314/31) GREIVIS SILVESTRE DA SILVA FELICIANO  
CPF: 961.044.571-34  
Carga/Função: (3506) PROFESSOR EDUC. BASICA  
Referência: B-001 Carga Horária: 30H  
Un. Adm: (013080) C.E.J.A. 6 DE AGOSTO  
Substituído: (46281/7) IZABEL DE FREITAS SILVA  
A Partir de: 10/08/2013 Até 31/10/2013  
**CONTRATO/SEDUC/60624/2013** DE: 15/08/2013  
Processo Nº: 1000001360553  
Contratado: (110176/43) ANDRESA CARVALHO DA SILVA  
CPF: 916.216.901-72  
Carga/Função: (3506) PROFESSOR EDUC. BASICA  
Referência: B-001 Carga Horária: 10H  
Un. Adm: (013528) E.E. LUCAS AUXILIO TONIAZO  
Substituído: (200606/23) SANDRA ALVES DE SOUZA  
A Partir de: 10/08/2013 Até 20/12/2013  
**CONTRATO/SEDUC/60625/2013** DE: 15/08/2013  
Processo Nº: 1000001360556  
Contratado: (110176/44) ANDRESA CARVALHO DA SILVA  
CPF: 916.216.901-72  
Carga/Função: (3506) PROFESSOR EDUC. BASICA  
Referência: B-001 Carga Horária: 03H  
Un. Adm: (013528) E.E. LUCAS AUXILIO TONIAZO  
Substituído: (45442/5) LUCIANO LANG DE MORAES  
A Partir de: 10/08/2013 Até 20/12/2013  
**CONTRATO/SEDUC/60626/2013** DE: 15/08/2013  
Processo Nº: 1000001360705  
Contratado: (112514/21) ELIZANGELA DA SILVA BIANCI  
CPF: 998.857.861-04  
Carga/Função: (3506) PROFESSOR EDUC. BASICA  
Referência: B-001 Carga Horária: 04H  
Un. Adm: (015814) E.E. RENATO SPINELLI  
Substituído: (134834/3) LUCIANA FERREIRA DA SILVA MORAES  
A Partir de: 01/08/2013 Até 20/12/2013  
PUBLICADA, REGISTRADA, CUMPRÁ-SE.  
Cuiabá-MT, 15 de Agosto de 2013.  
Saguas Moraes Sousa  
Secretário de Estado de Educação

O Secretário de Estado de Educação no uso de suas atribuições que lhes são conferidas por lei,

Resolve: AUTORIZAR  
Objeto: CONTRATAÇÃO TEMPORARIA POR MOTIVO DE URGÊNCIA  
**CONTRATO/SEDUC/60889/2013** DE: 15/08/2013  
Processo Nº: 1000001361078  
Contratado: (71057/4) MARIA DE FATIMA ALVES MARTINS  
CPF: 593.547.801-30  
Carga/Função: (3506) CONTR.TEMP.FUNCAO PROF. HABILITADO  
Referência: B-001 Carga Horária: 20 horas semanais  
Un. Adm: (157244) E.E. "SIDNEY CÉSAR FÜHR"  
A Partir de: 01/08/2013 Até 05/09/2013  
**CONTRATO/SEDUC/60890/2013** DE: 15/08/2013  
Processo Nº: 1000001361196  
Contratado: (78533/35) IVONEI ANTUNES  
CPF: 459.118.861-20  
Carga/Função: (3506) CONTR.TEMP.FUNCAO PROF. HABILITADO  
Referência: B-001 Carga Horária: 05 horas semanais  
Un. Adm: (097012) E. E. JOSE APARECIDO RIBEIRO  
A Partir de: 29/07/2013 Até 20/12/2013  
**CONTRATO/SEDUC/60891/2013** DE: 15/08/2013  
Processo Nº: 1000001360766  
Contratado: (83932/14) MARINA DA SILVA RIBEIRO  
CPF: 630.156.411-15  
Carga/Função: (3476) APOIO ADM. EDUCACIONAL-ELEMENTAR  
Referência: A-001 Carga Horária: 30 horas semanais  
Un. Adm: (015733) E.E. IARA MARIA MINOTTO GOMES  
A Partir de: 15/07/2013 Até 20/12/2013  
PUBLICADA, REGISTRADA, CUMPRÁ-SE.  
Cuiabá-MT, 15 de Agosto de 2013.  
Saguas Moraes Sousa  
Secretário de Estado de Educação

O Secretário de Estado de Educação no uso de suas atribuições que lhes são conferidas por lei,

Resolve: CANCELAR  
Objeto: CONTRATAÇÃO TEMPORARIA POR MOTIVO DE URGÊNCIA  
**CONTRATO/SEDUC/60892/2013** DE: 15/08/2013  
Processo Nº: 1000001354532  
Contratado: (96421/40) DILVA PEREIRA COELHO  
CPF: 868.233.611-15

Cargo/Função: (3506) CONTR.TEMP.FUNCAO PROF. HABILITADO  
 Un. Adm: (010987) E.E. D. WUNIBALDO TELLEUR  
 Em: 12/08/2013  
 PUBLICADA, REGISTRADA, CUMPRASE.  
 Cuiabá-MT, 15 de Agosto de 2013.  
 Saguas Moraes Sousa  
 Secretário de Estado de Educação

O Secretário de Estado de Educação no uso de suas atribuições que lhes são conferidas por lei,

Resolve: AUTORIZAR

Objeto: CONTRATO TEMPORARIO EM SUBSTITUIÇÃO POR MOTIVO DE URGÊNCIA  
 CONTRATO/SEDUC/60698/2013 DE: 15/08/2013

Processo Nº: 1000001358944  
 Contratado: (238170/16) SANDRA ILENE DA SILVA CHAGAS  
 CPF: 012.268.321-80  
 Cargo/Função: (3506) PROFESSOR EDUC. BASICA  
 Referência: B-001 Carga Horária: 12H  
 Un. Adm: (156370) E.E. LUIZ FRUTUOSO DA SILVA  
 Substituído: (216045/9) OESLEY CAETANO DO NASCIMENTO LOMAS  
 A Partir de: 21/05/2013 Até 24/05/2013

CONTRATO/SEDUC/60699/2013 DE: 15/08/2013

Processo Nº: 1000001361099  
 Contratado: (238214/4) LUCELIA ROCHA LIMA  
 CPF: 580.557.031-91  
 Cargo/Função: (3476) APOIO ADM EDUC PROFISSIONALIZADO-30  
 Referência: A-001 Carga Horária: 30H  
 Un. Adm: (012912) E.E. ARLINDA PESSOA MARBECK MORRECK  
 Substituído: (85843/1) LUZINETE TAVARES ROLDAO  
 A Partir de: 04/07/2013 Até 30/07/2013

CONTRATO/SEDUC/60700/2013 DE: 15/08/2013

Processo Nº: 1000001360922  
 Contratado: (238452/4) CHRISSIE ALINE BARRETO DE ARRUDA E SILVA  
 CPF: 730.114.441-53  
 Cargo/Função: (3506) PROFESSOR EDUC. BASICA  
 Referência: B-001 Carga Horária: 10H  
 Un. Adm: (009520) E.E. ANDRE AVELINO RIBEIRO  
 Substituído: (13589/1) ANTONIO CARLOS CAMARGO SILVA  
 A Partir de: 01/07/2013 Até 28/09/2013

CONTRATO/SEDUC/60701/2013 DE: 15/08/2013

Processo Nº: 1000001360716  
 Contratado: (238750/14) JOAO ALMEIDA DOS SANTOS  
 CPF: 009.022.061-76  
 Cargo/Função: (3506) PROFESSOR EDUC. BASICA  
 Referência: B-001 Carga Horária: 10H  
 Un. Adm: (009857) E.E. FRANCISCO A. FERREIRA MENDES  
 Substituído: (111307/2) ADRIANO DA COSTA MONTEIRO  
 A Partir de: 29/07/2013 Até 25/10/2013

CONTRATO/SEDUC/60702/2013 DE: 15/08/2013

Processo Nº: 1000001359699  
 Contratado: (239401/7) HARRISON ALMEIDA MARTINS  
 CPF: 010.150.851-48  
 Cargo/Função: (3506) PROFESSOR EDUC. BASICA  
 Referência: B-001 Carga Horária: 20H  
 Un. Adm: (084336) E.E. PROF. JOAO FLORENTINO SILVA NETO  
 Substituído: (216630/2) MILTON CESAR NERES DE OLIVEIRA  
 A Partir de: 08/08/2013 Até 20/12/2013

CONTRATO/SEDUC/60703/2013 DE: 15/08/2013

Processo Nº: 1000001360715  
 Contratado: (239531/10) ELIZINEIA SIVETI DA SILVA  
 CPF: 939.919.241-53  
 Cargo/Função: (3506) PROFESSOR EDUC. BASICA  
 Referência: B-001 Carga Horária: 12H  
 Un. Adm: (015210) E.E. DEP. BERTOLDO FREIRE  
 Substituído: (33026/1) VANDA SILVA  
 A Partir de: 30/07/2013 Até 27/10/2013

CONTRATO/SEDUC/60704/2013 DE: 15/08/2013

Processo Nº: 1000001361044  
 Contratado: (239714/5) FRANCIANE APARECIDA DA SILVA NOGUEIRA MOREIRA DOMIN-

GOS

CPF: 971.871.861-34  
 Cargo/Função: (3506) PROFESSOR EDUC. BASICA  
 Referência: B-001 Carga Horária: 20H  
 Un. Adm: (021628) E.E. RODOLFO AUGUSTO T. CURVO  
 Substituído: (19782/1) EDNA PEREIRA DOS SANTOS  
 A Partir de: 03/07/2013 Até 30/10/2013

CONTRATO/SEDUC/60705/2013 DE: 15/08/2013

Processo Nº: 1000001349270  
 Contratado: (239791/6) ADEMILSON LOURENCO DA SILVA  
 CPF: 942.457.031-72  
 Cargo/Função: (3476) APOIO ADM EDUC PROFISSIONALIZADO-30  
 Referência: A-001 Carga Horária: 30H  
 Un. Adm: (011703) E.E. PROF. DEMETRIO COSTA PEREIRA  
 Substituído: (41188/3) DENIO DE CARVALHO SOUZA  
 A Partir de: 18/06/2013 Até 15/09/2013

CONTRATO/SEDUC/60706/2013 DE: 15/08/2013

Processo Nº: 1000001360402  
 Contratado: (239848/8) SIMONE MIRANDA FREITAS  
 CPF: 904.381.591-87  
 Cargo/Função: (3506) PROFESSOR EDUC. BASICA  
 Referência: B-001 Carga Horária: 09H  
 Un. Adm: (011355) E.E. MAL. EURICO GASPAS DUTRA  
 Substituído: (46488/11) ROSIMEYRE GOMES DA SILVA MERIB  
 A Partir de: 01/08/2013 Até 20/12/2013

CONTRATO/SEDUC/60707/2013 DE: 15/08/2013

Processo Nº: 1000001360404  
 Contratado: (239848/9) SIMONE MIRANDA FREITAS  
 CPF: 904.381.591-87  
 Cargo/Função: (3506) PROFESSOR EDUC. BASICA  
 Referência: B-001 Carga Horária: 03H  
 Un. Adm: (011355) E.E. MAL. EURICO GASPAS DUTRA  
 Substituído: (46488/12) ROSIMEYRE GOMES DA SILVA MERIB

A Partir de: 01/08/2013 Até 20/12/2013  
 PUBLICADA, REGISTRADA, CUMPRASE.  
 Cuiabá-MT, 15 de Agosto de 2013.  
 Saguas Moraes Sousa  
 Secretário de Estado de Educação

O Secretário de Estado de Educação no uso de suas atribuições que lhes são conferidas por lei,

Resolve: CANCELAR

Objeto: CONTRATAÇÃO TEMPORARIA POR MOTIVO DE URGÊNCIA  
 CONTRATO/SEDUC/60888/2013 DE: 15/08/2013

Processo Nº: 1000001289831  
 Contratado: (70390/34) MAGDA LOPES DE FREITAS LIMA  
 CPF: 068.522.277-23  
 Cargo/Função: (3506) CONTR.TEMP.FUNCAO PROF. HABILITADO  
 Un. Adm: (011894) E.E. Pe. JOSE ANCHIETA  
 Em: 31/07/2013  
 PUBLICADA, REGISTRADA, CUMPRASE.  
 Cuiabá-MT, 15 de Agosto de 2013.  
 Saguas Moraes Sousa  
 Secretário de Estado de Educação

O Secretário de Estado de Educação no uso de suas atribuições que lhes são conferidas por lei,

Resolve: AUTORIZAR

Objeto: CONTRATO TEMPORARIO EM SUBSTITUIÇÃO POR MOTIVO DE URGÊNCIA  
 CONTRATO/SEDUC/60709/2013 DE: 15/08/2013

Processo Nº: 1000001361124  
 Contratado: (241564/11) IDILIA DE BONA  
 CPF: 473.123.860-91  
 Cargo/Função: (3506) PROFESSOR EDUC. BASICA  
 Referência: B-001 Carga Horária: 02H  
 Un. Adm: (154156) E.E. PAULO FREIRE  
 Substituído: (78484/11) VALDOMIRO SANTOS NEPOMUCENO  
 A Partir de: 31/07/2013 Até 28/09/2013

CONTRATO/SEDUC/60710/2013 DE: 15/08/2013

Processo Nº: 1000001361158  
 Contratado: (242233/3) SANDRA FATIMA DA COSTA SANTANA  
 CPF: 486.731.291-68  
 Cargo/Função: (3506) PROFESSOR EDUC. BASICA  
 Referência: B-001 Carga Horária: 21H  
 Un. Adm: (012017) E.E. DEP. SALIM NADAF  
 Substituído: (201874/9) MARTA DA SILVA SOUZA  
 A Partir de: 18/06/2013 Até 02/07/2013

CONTRATO/SEDUC/60711/2013 DE: 15/08/2013

Processo Nº: 1000001357549  
 Contratado: (242992/13) CLEIDE EUNICE OLIVEIRA DA SILVA  
 CPF: 595.138.021-91  
 Cargo/Função: (3506) PROFESSOR EDUC. BASICA  
 Referência: B-001 Carga Horária: 16H  
 Un. Adm: (010502) E.E. AUREOLINA EUSTACIA RIBEIRO  
 Substituído: (36248/1) ESCOLASTICA MARIA DE ALMEIDA  
 A Partir de: 11/07/2013 Até 25/07/2013

CONTRATO/SEDUC/60712/2013 DE: 15/08/2013

Processo Nº: 1000001360920  
 Contratado: (243086/3) ANA CLAUDIA PINTO  
 CPF: 005.294.491-37  
 Cargo/Função: (3514) PROFESSOR EDUC. BASICA  
 Referência: A-001 Carga Horária: 07H  
 Un. Adm: (012564) E.E. HERMES RODRIGUES DE ALCANTARA  
 Substituído: (109202/7) EVA VILMA DE SOUZA  
 A Partir de: 29/07/2013 Até 26/10/2013  
 PUBLICADA, REGISTRADA, CUMPRASE.  
 Cuiabá-MT, 15 de Agosto de 2013.  
 Saguas Moraes Sousa  
 Secretário de Estado de Educação

O Secretário de Estado de Educação no uso de suas atribuições que lhes são conferidas por lei,

Resolve: AUTORIZAR

Objeto: CONTRATAÇÃO TEMPORARIA POR MOTIVO DE URGÊNCIA  
 CONTRATO/SEDUC/60796/2013 DE: 15/08/2013

Processo Nº: 1000001360887  
 Contratado: (138006/7) ELESSANDRO DEBARBA  
 CPF: 027.677.061-71  
 Cargo/Função: (3506) CONTR.TEMP.FUNCAO PROF. HABILITADO  
 Referência: B-001 Carga Horária: 20 horas semanais  
 Un. Adm: (065587) E.E. IVALDINO FRANCO  
 A Partir de: 12/08/2013 Até 20/12/2013  
 PUBLICADA, REGISTRADA, CUMPRASE.  
 Cuiabá-MT, 15 de Agosto de 2013.  
 Saguas Moraes Sousa  
 Secretário de Estado de Educação

O Secretário de Estado de Educação no uso de suas atribuições que lhes são conferidas por lei,

Resolve: CANCELAR

Objeto: CONTRATAÇÃO TEMPORARIA POR MOTIVO DE URGÊNCIA  
 CONTRATO/SEDUC/60794/2013 DE: 15/08/2013

Processo Nº: 1000001284554  
 Contratado: (135466/17) LADY CICERA DOS SANTOS CUNHA  
 CPF: 001.463.281-08  
 Cargo/Função: (3506) CONTR.TEMP.FUNCAO PROF. HABILITADO  
 Un. Adm: (009482) E.E. PROF. HELIODORO CAPISTRANO DA SILVA  
 Em: 13/08/2013

CONTRATO/SEDUC/60795/2013 DE: 15/08/2013

Processo Nº: 1000001342543  
 Contratado: (136819/6) TIAGO MACHADO SARETTO  
 CPF: 993.272.361-49

Cargo/Função: (3506) CONTR.TEMP.FUNCAO PROF. HABILITADO  
 Un. Adm: (009946) E.E. PASCHOAL MOREIRA CABRAL  
 Em: 09/08/2013  
 PUBLICADA, REGISTRADA, CUMPRÁ-SE.  
 Cuiabá-MT, 15 de Agosto de 2013.  
 Saguas Moraes Sousa  
 Secretário de Estado de Educação

O Secretário de Estado de Educação no uso de suas atribuições que lhes são conferidas por lei,

Resolve: AUTORIZAR  
 Objeto: CONTRATAÇÃO TEMPORARIA POR MOTIVO DE URGÊNCIA  
 CONTRATO/SEDUC/60792/2013 DE: 15/08/2013

Processo Nº: 1000001361235  
 Contratado: (135034/17) FERNANDO DHERMAN CALIXTO MARIA  
 CPF: 025.000.871-82  
 Cargo/Função: (3506) CONTR.TEMP.FUNCAO PROF. HABILITADO  
 Referência: B-001 Carga Horária: 10 horas semanais  
 Un. Adm: (082252) E.E. INDIGENA PASAPKAREEJ  
 A Partir de: 28/07/2013 Até 31/08/2013

CONTRATO/SEDUC/60793/2013 DE: 15/08/2013

Processo Nº: 1000001361236  
 Contratado: (135034/18) FERNANDO DHERMAN CALIXTO MARIA  
 CPF: 025.000.871-82  
 Cargo/Função: (3506) CONTR.TEMP.FUNCAO PROF. HABILITADO  
 Referência: B-001 Carga Horária: 10 horas semanais  
 Un. Adm: (078280) E.E. INDIGENA "ADECA VELA ARARA"  
 A Partir de: 28/07/2013 Até 31/08/2013  
 PUBLICADA, REGISTRADA, CUMPRÁ-SE.  
 Cuiabá-MT, 15 de Agosto de 2013.  
 Saguas Moraes Sousa  
 Secretário de Estado de Educação

O Secretário de Estado de Educação no uso de suas atribuições que lhes são conferidas por lei,

Resolve: CANCELAR  
 Objeto: CONTRATAÇÃO TEMPORARIA POR MOTIVO DE URGÊNCIA  
 CONTRATO/SEDUC/60791/2013 DE: 15/08/2013

Processo Nº: 1000001276465  
 Contratado: (133825/6) RAQUEL DE AZEVEDO SILVA  
 CPF: 080.670.728-33  
 Cargo/Função: (3468) TECNICO ADMINISTRATIVO EDUCACIONAL  
 Un. Adm: (013080) C.E.J.A. 6 DE AGOSTO  
 Em: 13/08/2013  
 PUBLICADA, REGISTRADA, CUMPRÁ-SE.  
 Cuiabá-MT, 15 de Agosto de 2013.  
 Saguas Moraes Sousa  
 Secretário de Estado de Educação

O Secretário de Estado de Educação no uso de suas atribuições que lhes são conferidas por lei,

Resolve: AUTORIZAR  
 Objeto: CONTRATAÇÃO TEMPORARIA POR MOTIVO DE URGÊNCIA  
 CONTRATO/SEDUC/60789/2013 DE: 15/08/2013

Processo Nº: 1000001361239  
 Contratado: (131669/23) MARIA APARECIDA DE OLIVEIRA TEIXEIRA  
 CPF: 015.216.171-63  
 Cargo/Função: (3506) CONTR.TEMP.FUNCAO PROF. HABILITADO  
 Referência: B-001 Carga Horária: 10 horas semanais  
 Un. Adm: (078280) E.E. INDIGENA "ADECA VELA ARARA"  
 A Partir de: 28/07/2013 Até 31/08/2013

CONTRATO/SEDUC/60790/2013 DE: 15/08/2013

Processo Nº: 1000001361245  
 Contratado: (131669/24) MARIA APARECIDA DE OLIVEIRA TEIXEIRA  
 CPF: 015.216.171-63  
 Cargo/Função: (3506) CONTR.TEMP.FUNCAO PROF. HABILITADO  
 Referência: B-001 Carga Horária: 10 horas semanais  
 Un. Adm: (082252) E.E. INDIGENA PASAPKAREEJ  
 A Partir de: 28/07/2013 Até 31/08/2013  
 PUBLICADA, REGISTRADA, CUMPRÁ-SE.  
 Cuiabá-MT, 15 de Agosto de 2013.  
 Saguas Moraes Sousa  
 Secretário de Estado de Educação

O Secretário de Estado de Educação no uso de suas atribuições que lhes são conferidas por lei,

Resolve: CANCELAR  
 Objeto: CONTRATAÇÃO TEMPORARIA POR MOTIVO DE URGÊNCIA  
 CONTRATO/SEDUC/60787/2013 DE: 15/08/2013

Processo Nº: 1000001278939  
 Contratado: (130181/8) MARIA LUZINETE FERREIRA  
 CPF: 328.300.171-53  
 Cargo/Função: (3476) APOIO ADM. EDUCACIONAL-ELEMENTAR  
 Un. Adm: (009970) E.E. NEWTON ALFREDO DE AGUIAR  
 Em: 08/08/2013

CONTRATO/SEDUC/60788/2013 DE: 15/08/2013

Processo Nº: 1000001283764  
 Contratado: (130627/14) MARIA MADALENA DE SOUZA MENDES  
 CPF: 115.568.462-15  
 Cargo/Função: (3506) CONTR.TEMP.FUNCAO PROF. HABILITADO  
 Referência: B-001 Carga Horária: 10 horas semanais  
 Un. Adm: (012726) E.E. DOM FRANCISCO DE AQUINO CORREA  
 Em: 31/07/2013  
 PUBLICADA, REGISTRADA, CUMPRÁ-SE.  
 Cuiabá-MT, 15 de Agosto de 2013.  
 Saguas Moraes Sousa  
 Secretário de Estado de Educação

O Secretário de Estado de Educação no uso de suas atribuições que lhes são conferidas por lei,

Resolve: AUTORIZAR  
 Objeto: CONTRATAÇÃO TEMPORARIA POR MOTIVO DE URGÊNCIA  
 CONTRATO/SEDUC/60783/2013 DE: 15/08/2013

Processo Nº: 1000001361096  
 Contratado: (116241/12) NICE MARIA BENITES SANTANA  
 CPF: 003.938.931-62  
 Cargo/Função: (3506) CONTR.TEMP.FUNCAO PROF. HABILITADO  
 Referência: B-001 Carga Horária: 04 horas semanais  
 Un. Adm: (012440) E.E. VER. AMARILIO GOMES DA SILVA  
 A Partir de: 02/08/2013 Até 20/12/2013

CONTRATO/SEDUC/60784/2013 DE: 15/08/2013

Processo Nº: 1000001361132  
 Contratado: (120917/26) MIRIAN CONCEICAO VITALINO  
 CPF: 867.910.521-04  
 Cargo/Função: (3506) CONTR.TEMP.FUNCAO PROF. HABILITADO  
 Referência: B-001 Carga Horária: 02 horas semanais  
 Un. Adm: (012122) E.E. PROFª. JERCY JACOB  
 A Partir de: 27/07/2013 Até 20/12/2013

CONTRATO/SEDUC/60785/2013 DE: 15/08/2013

Processo Nº: 1000001361113  
 Contratado: (122800/30) IMACULADA CONCEICAO FERNANDES COSTA  
 CPF: 881.324.711-72  
 Cargo/Função: (3506) CONTR.TEMP.FUNCAO PROF. HABILITADO  
 Referência: B-001 Carga Horária: 20 horas semanais  
 Un. Adm: (014761) E.E. EWALDO MEYER RODERJAN  
 A Partir de: 01/08/2013 Até 20/12/2013

CONTRATO/SEDUC/60786/2013 DE: 15/08/2013

Processo Nº: 1000001360540  
 Contratado: (129319/30) LENILDA TRINDADE ALMEIDA COLPANI  
 CPF: 513.243.421-53  
 Cargo/Função: (3506) CONTR.TEMP.FUNCAO PROF. HABILITADO  
 Referência: B-001 Carga Horária: 30 horas semanais  
 Un. Adm: (011940) E.E. JOSE LEITE DE MORAES  
 A Partir de: 12/08/2013 Até 20/12/2013  
 PUBLICADA, REGISTRADA, CUMPRÁ-SE.  
 Cuiabá-MT, 15 de Agosto de 2013.  
 Saguas Moraes Sousa  
 Secretário de Estado de Educação

O Secretário de Estado de Educação no uso de suas atribuições que lhes são conferidas por lei,

Resolve: CANCELAR  
 Objeto: CONTRATAÇÃO TEMPORARIA POR MOTIVO DE URGÊNCIA  
 CONTRATO/SEDUC/60780/2013 DE: 15/08/2013

Processo Nº: 1000001283745  
 Contratado: (107578/28) LUCIA ELENA DE ALMEIDA  
 CPF: 622.475.301-68  
 Cargo/Função: (3506) CONTR.TEMP.FUNCAO PROF. HABILITADO  
 Un. Adm: (012726) E.E. DOM FRANCISCO DE AQUINO CORREA  
 Em: 17/07/2013

CONTRATO/SEDUC/60781/2013 DE: 15/08/2013

Processo Nº: 1000001309399  
 Contratado: (107578/30) LUCIA ELENA DE ALMEIDA  
 CPF: 622.475.301-68  
 Cargo/Função: (3506) CONTR.TEMP.FUNCAO PROF. HABILITADO  
 Un. Adm: (012726) E.E. DOM FRANCISCO DE AQUINO CORREA  
 Em: 17/07/2013

CONTRATO/SEDUC/60782/2013 DE: 15/08/2013

Processo Nº: 1000001310816  
 Contratado: (113706/36) SIMERIA CRISTINA SILVA DE SOUZA  
 CPF: 887.899.771-49  
 Cargo/Função: (3506) CONTR.TEMP.FUNCAO PROF. HABILITADO  
 Un. Adm: (015091) E.E. ANTONIO GROHS  
 Em: 01/08/2013  
 PUBLICADA, REGISTRADA, CUMPRÁ-SE.  
 Cuiabá-MT, 15 de Agosto de 2013.  
 Saguas Moraes Sousa  
 Secretário de Estado de Educação

O Secretário de Estado de Educação no uso de suas atribuições que lhes são conferidas por lei,

Resolve: AUTORIZAR  
 Objeto: CONTRATO TEMPORARIO EM SUBSTITUIÇÃO POR MOTIVO DE URGÊNCIA  
 CONTRATO/SEDUC/60739/2013 DE: 15/08/2013

Processo Nº: 1000001358580  
 Contratado: (249823/4) JUSTINA INES ANSELMINI  
 CPF: 022.726.399-50  
 Cargo/Função: (3506) PROFESSOR EDUC. BASICA  
 Referência: B-001 Carga Horária: 07H  
 Un. Adm: (124109) E.E. BROMILDO LAWISCH  
 Substituído: (113269/9) FRANCIELLE ALBERTON MATTEI DALBERTO  
 A Partir de: 01/08/2013 Até 16/08/2013

CONTRATO/SEDUC/60740/2013 DE: 15/08/2013

Processo Nº: 1000001359756  
 Contratado: (250057/1) OLINDA MAGALHAES LIMA  
 CPF: 592.682.391-91  
 Cargo/Função: (3476) APOIO ADM EDUC PROFISSIONALIZADO-30  
 Referência: A-001 Carga Horária: 30H  
 Un. Adm: (012920) E.E. CARLOS HUGUINEY  
 Substituído: (93489/1) CLEONICE DA SILVA RODRIGUES BARCELOS  
 A Partir de: 01/08/2013 Até 29/10/2013

CONTRATO/SEDUC/60741/2013 DE: 15/08/2013

Processo Nº: 1000001359672  
 Contratado: (250058/1) GENIVALDO XAVIER DA SILVA  
 CPF: 099.923.864-79  
 Cargo/Função: (3476) APOIO ADM. EDUCACIONAL-ELEMENTAR  
 Referência: A-001 Carga Horária: 30H  
 Un. Adm: (145696) E.E. VIRGILIO CORREA FILHO  
 Substituído: (242087/1) SIDNEI ANANIAS FERREIRA DE ARRUDA

A Partir de: 15/07/2013 Até 13/08/2013  
**CONTRATO/SEDUC/60742/2013** DE: 15/08/2013  
 Processo Nº: 1000001359763  
 Contratado: (250059/1) LEIDIANE ALVES DE ALMEIDA  
 CPF: 016.181.401-83  
 Cargo/Função: (3476) APOIO ADM EDUC PROFISSIONALIZADO-30  
 Referência: A-001 Carga Horária: 30H  
 Un. Adm: (015040) E.E. CORONEL VANIQUE  
 Substituído: (85752/1) IVANETE BATISTA  
 A Partir de: 05/08/2013 Até 03/09/2013

**CONTRATO/SEDUC/60743/2013** DE: 15/08/2013  
 Processo Nº: 1000001360744  
 Contratado: (250060/1) EMANOELY MALINOVSKI  
 CPF: 038.900.481-29  
 Cargo/Função: (3476) APOIO ADM EDUC PROFISSIONALIZADO-30  
 Referência: A-001 Carga Horária: 30H  
 Un. Adm: (013803) E.E. APOLONIO BOUTRE DE MELO  
 Substituído: (53246/2) ANDRELINA FRANCISCA DIONEZIO  
 A Partir de: 01/08/2013 Até 29/10/2013

**CONTRATO/SEDUC/60744/2013** DE: 15/08/2013  
 Processo Nº: 1000001359341  
 Contratado: (250061/1) MARINES RODRIGUES DOS SANTOS  
 CPF: 799.685.201-44  
 Cargo/Função: (3476) APOIO ADM EDUCACIONAL-ELEMENTAR  
 Referência: A-001 Carga Horária: 30H  
 Un. Adm: (064149) E.E. PAULO FREIRE  
 Substituído: (238033/2) ROSINEI GERMANO NUNES  
 A Partir de: 01/08/2013 Até 30/08/2013

**CONTRATO/SEDUC/60745/2013** DE: 15/08/2013  
 Processo Nº: 1000001360733  
 Contratado: (250070/1) JACKELINE ARAUJO DA SILVA  
 CPF: 031.197.761-81  
 Cargo/Função: (3506) PROFESSOR EDUC. BASICA  
 Referência: B-001 Carga Horária: 20H  
 Un. Adm: (014761) E.E. EWALDO MEYER RODERJAN  
 Substituído: (72107/3) JAILSON DA CONCEICAO COSTA  
 A Partir de: 29/07/2013 Até 11/08/2013

**CONTRATO/SEDUC/60746/2013** DE: 15/08/2013  
 Processo Nº: 1000001360417  
 Contratado: (250071/1) MARINALVA ROMANA PEDROSO  
 CPF: 871.281.361-34  
 Cargo/Função: (3506) PROFESSOR EDUC. BASICA  
 Referência: B-001 Carga Horária: 20H  
 Un. Adm: (044954) E.E. PROFª. ANA TEREZA ALBERNAS  
 Substituído: (26605/1) PEDRO BOAVENTURA DA SILVA  
 A Partir de: 05/08/2013 Até 20/12/2013

**CONTRATO/SEDUC/60747/2013** DE: 15/08/2013  
 Processo Nº: 1000001360658  
 Contratado: (250072/1) ADEMIL JOSE DA SILVA  
 CPF: 990.174.821-68  
 Cargo/Função: (3506) PROFESSOR EDUC. BASICA  
 Referência: B-001 Carga Horária: 12H  
 Un. Adm: (009520) E.E. ANDRE AVELINO RIBEIRO  
 Substituído: (113161/6) VERUSCKA DUARTE ARAUJO  
 A Partir de: 25/07/2013 Até 13/08/2013

**CONTRATO/SEDUC/60748/2013** DE: 15/08/2013  
 Processo Nº: 1000001360724  
 Contratado: (250073/1) SANDRA DE FATIMA MARTELO MILER  
 CPF: 460.419.231-68  
 Cargo/Função: (3506) PROFESSOR EDUC. BASICA  
 Referência: B-001 Carga Horária: 20H  
 Un. Adm: (015253) E.E. LOURENÇO PERUCHI  
 Substituído: (32968/1) MARA ALICE NOGUEIRA PERES LOURENCAO  
 A Partir de: 31/07/2013 Até 14/08/2013

**CONTRATO/SEDUC/60749/2013** DE: 15/08/2013  
 Processo Nº: 1000001360791  
 Contratado: (250078/1) MARLY SOUZA DA COSTA  
 CPF: 667.923.121-34  
 Cargo/Função: (3476) APOIO ADM EDUC PROFISSIONALIZADO-30  
 Referência: A-001 Carga Horária: 30H  
 Un. Adm: (014893) E.E. MILTON DA COSTA FERREIRA  
 Substituído: (37639/6) APARECIDA ALMEIDA DE OLIVEIRA  
 A Partir de: 01/08/2013 Até 30/08/2013

**CONTRATO/SEDUC/60750/2013** DE: 15/08/2013  
 Processo Nº: 1000001359331  
 Contratado: (250093/1) ZAQUEU DA SILVA MUNIZ FILHO  
 CPF: 948.973.601-53  
 Cargo/Função: (3514) PROFESSOR EDUC. BASICA  
 Referência: A-001 Carga Horária: 20H  
 Un. Adm: (013404) E.E. DES. MILTON ARMANDO POMPEU DE BARROS  
 Substituído: (96650/16) AGNALDO AFONSO PEREIRA  
 A Partir de: 30/07/2013 Até 27/09/2013

**CONTRATO/SEDUC/60751/2013** DE: 15/08/2013  
 Processo Nº: 1000001360795  
 Contratado: (250096/2) ALINE RODRIGUES GATTO  
 CPF: 025.031.171-20  
 Cargo/Função: (3506) PROFESSOR EDUC. BASICA  
 Referência: B-001 Carga Horária: 09H  
 Un. Adm: (013285) E.E. SAO VICENTE DE PAULA  
 Substituído: (69105/4) EDINALVA APARECIDA DOS SANTOS SOCREPPA  
 A Partir de: 03/08/2013 Até 31/10/2013

**CONTRATO/SEDUC/60752/2013** DE: 15/08/2013  
 Processo Nº: 1000001359269  
 Contratado: (250097/1) ELTON DO AMORIM SILVA  
 CPF: 924.198.521-68  
 Cargo/Função: (3506) PROFESSOR EDUC. BASICA  
 Referência: B-001 Carga Horária: 12H  
 Un. Adm: (011711) E.E. ESPERIDIAO MARQUES  
 Substituído: (38815/5) ALESSANDRO GOMES DE ARRUDA  
 A Partir de: 02/08/2013 Até 20/12/2013

**CONTRATO/SEDUC/60753/2013** DE: 15/08/2013  
 Processo Nº: 1000001360708  
 Contratado: (2687/9) ROSEMAI MARIA VICTORIO

CPF: 206.978.211-53  
 Cargo/Função: (3506) PROFESSOR EDUC. BASICA  
 Referência: B-001 Carga Horária: 10H  
 Un. Adm: (010340) E.E. LICEU CUIABANO - MARIA DE ARRUDA MULLER  
 Substituído: (64946/4) ADRIANO SALES NASCIMENTO  
 A Partir de: 30/07/2013 Até 28/08/2013

**CONTRATO/SEDUC/60754/2013** DE: 15/08/2013  
 Processo Nº: 1000001357191  
 Contratado: (31036/23) EUNICE CARMEN TSCHOPE  
 CPF: 458.890.401-97  
 Cargo/Função: (3506) PROFESSOR EDUC. BASICA  
 Referência: B-001 Carga Horária: 13H  
 Un. Adm: (114561) E.E. PROF. ELCIO PRATES  
 Substituído: (118548/20) JOSE RAIMUNDO SANTOS  
 A Partir de: 14/06/2013 Até 28/06/2013

**CONTRATO/SEDUC/60755/2013** DE: 15/08/2013  
 Processo Nº: 1000001358854  
 Contratado: (31036/24) EUNICE CARMEN TSCHOPE  
 CPF: 458.890.401-97  
 Cargo/Função: (3506) PROFESSOR EDUC. BASICA  
 Referência: B-001 Carga Horária: 13H  
 Un. Adm: (114561) E.E. PROF. ELCIO PRATES  
 Substituído: (118548/20) JOSE RAIMUNDO SANTOS  
 A Partir de: 01/07/2013 Até 31/07/2013

**CONTRATO/SEDUC/60756/2013** DE: 15/08/2013  
 Processo Nº: 1000001360609  
 Contratado: (31036/25) EUNICE CARMEN TSCHOPE  
 CPF: 458.890.401-97  
 Cargo/Função: (3506) PROFESSOR EDUC. BASICA  
 Referência: B-001 Carga Horária: 06H  
 Un. Adm: (114561) E.E. PROF. ELCIO PRATES  
 Substituído: (78284/15) LOURIVAL FRANCISCO DOS REIS  
 A Partir de: 08/08/2013 Até 06/09/2013

**CONTRATO/SEDUC/60757/2013** DE: 15/08/2013  
 Processo Nº: 1000001360781  
 Contratado: (31720/6) BENEDITA MARIA DA SILVA CAMPOS  
 CPF: 327.533.731-91  
 Cargo/Função: (3476) APOIO ADM EDUC PROFISSIONALIZADO-30  
 Referência: A-001 Carga Horária: 30H  
 Un. Adm: (106020) E.E. PROFª. ELIZABETH MARIA BASTOS  
 Substituído: (95389/1) LUCIMARA APARECIDA WELKER  
 A Partir de: 12/08/2013 Até 10/09/2013

**CONTRATO/SEDUC/60758/2013** DE: 15/08/2013  
 Processo Nº: 1000001361207  
 Contratado: (44805/24) ELAINE MARIA REGUERO MOREIRA  
 CPF: 070.797.858-04  
 Cargo/Função: (3506) PROFESSOR EDUC. BASICA  
 Referência: B-001 Carga Horária: 14H  
 Un. Adm: (016314) E.E. 13 DE MAIO  
 Substituído: (51660/9) ANEIDE SANTIAGO DE ARAUJO  
 A Partir de: 05/08/2013 Até 02/11/2013

**CONTRATO/SEDUC/60759/2013** DE: 15/08/2013  
 Processo Nº: 1000001360406  
 Contratado: (48666/18) ANTONIETA LUISA COSTA  
 CPF: 594.569.301-49  
 Cargo/Função: (3506) PROFESSOR EDUC. BASICA  
 Referência: B-001 Carga Horária: 20H  
 Un. Adm: (010480) E.E. ALCEBIADES CALHAO  
 Substituído: (19051/1) EDENEA MARIA CURVO DE CARLOS  
 A Partir de: 02/08/2013 Até 20/12/2013

**CONTRATO/SEDUC/60760/2013** DE: 15/08/2013  
 Processo Nº: 1000001360720  
 Contratado: (53569/20) MARILUCE SALES DA SILVA  
 CPF: 808.008.151-49  
 Cargo/Função: (3506) PROFESSOR EDUC. BASICA  
 Referência: B-001 Carga Horária: 20H  
 Un. Adm: (012173) E.E. HERACLITO LEONCIO MONTEIRO  
 Substituído: (33421/1) EVA CARDOSO DA SILVA  
 A Partir de: 30/07/2013 Até 27/09/2013

**CONTRATO/SEDUC/60761/2013** DE: 15/08/2013  
 Processo Nº: 1000001360935  
 Contratado: (54291/41) CELIA PAULA COELHO  
 CPF: 581.923.871-00  
 Cargo/Função: (3506) PROFESSOR EDUC. BASICA  
 Referência: B-001 Carga Horária: 03H  
 Un. Adm: (013129) E.E. VERENA LEITE DE BRITO  
 Substituído: (54353/6) ANA CRISTINA FREIRES  
 A Partir de: 06/08/2013 Até 20/12/2013

**CONTRATO/SEDUC/60762/2013** DE: 15/08/2013  
 Processo Nº: 1000001360579  
 Contratado: (56553/66) DIVINA APARECIDA DOS SANTOS  
 CPF: 804.442.701-59  
 Cargo/Função: (3506) PROFESSOR EDUC. BASICA  
 Referência: B-001 Carga Horária: 06H  
 Un. Adm: (016624) E.E. NOSSA SENHORA DE FATIMA  
 Substituído: (126858/6) ANA PAULA LIMA BOTELHO DA COSTA  
 A Partir de: 27/07/2013 Até 09/09/2013

**CONTRATO/SEDUC/60763/2013** DE: 15/08/2013  
 Processo Nº: 1000001360537  
 Contratado: (59272/9) GERALDA FARIA DOS SANTOS  
 CPF: 611.780.206-49  
 Cargo/Função: (3506) PROFESSOR EDUC. BASICA  
 Referência: B-001 Carga Horária: 02H  
 Un. Adm: (015806) E.E. JOSE ALVES BEZERRA  
 Substituído: (221945/4) GLEISON PERALTA PERES  
 A Partir de: 01/08/2013 Até 20/12/2013

**CONTRATO/SEDUC/60764/2013** DE: 15/08/2013  
 Processo Nº: 1000001361041  
 Contratado: (61146/40) IVANEIDE DIAS DE OLIVEIRA  
 CPF: 537.567.201-44  
 Cargo/Função: (3506) PROFESSOR EDUC. BASICA  
 Referência: B-001 Carga Horária: 05H  
 Un. Adm: (015954) E.E. WILSON DE ALMEIDA

Substituído: (238817/1) MICHELLI STUCHI DE SOUZA  
A Partir de: 12/08/2013 Até 27/08/2013  
**CONTRATO/SEDUC/60765/2013** DE: 15/08/2013  
Processo Nº: 1000001357503  
Contratado: (64593/20) JOAO AMARO DO NASCIMENTO  
CPF: 034.577.779-42  
Cargo/Função: (3506) PROFESSOR EDUC. BASICA  
Referência: B-001 Carga Horária: 18H  
Un. Adm: (106020) E.E. PROFª. ELIZABETH MARIA BASTOS  
Substituído: (226751/1) SONIA RENATA RODRIGUES  
A Partir de: 31/07/2013 Até 29/08/2013  
**CONTRATO/SEDUC/60766/2013** DE: 15/08/2013  
Processo Nº: 1000001357541  
Contratado: (64593/21) JOAO AMARO DO NASCIMENTO  
CPF: 034.577.779-42  
Cargo/Função: (3506) PROFESSOR EDUC. BASICA  
Referência: B-001 Carga Horária: 03H  
Un. Adm: (106020) E.E. PROFª. ELIZABETH MARIA BASTOS  
Substituído: (226751/1) SONIA RENATA RODRIGUES  
A Partir de: 01/08/2013 Até 29/08/2013  
**CONTRATO/SEDUC/60767/2013** DE: 15/08/2013  
Processo Nº: 1000001357407  
Contratado: (67153/34) VALERIA CRISTINA DE OLIVEIRA NUNES  
CPF: 842.955.621-49  
Cargo/Função: (3506) PROFESSOR EDUC. BASICA  
Referência: B-001 Carga Horária: 20H  
Un. Adm: (011932) E.E. PROF. FERNANDO LEITE DE CAMPOS  
Substituído: (86728/15) EDWALDO DIAS BOCUTI  
A Partir de: 09/07/2013 Até 20/12/2013  
**CONTRATO/SEDUC/60768/2013** DE: 15/08/2013  
Processo Nº: 1000001359519  
Contratado: (67652/12) MARIO APARECIDO SILVA DE SOUZA  
CPF: 699.746.591-91  
Cargo/Função: (3506) PROFESSOR EDUC. BASICA  
Referência: B-001 Carga Horária: 20H  
Un. Adm: (015865) E.E. 29 DE NOVEMBRO  
Substituído: (53493/9) JOAO COSTALONGA FILHO  
A Partir de: 30/07/2013 Até 27/10/2013  
**CONTRATO/SEDUC/60769/2013** DE: 15/08/2013  
Processo Nº: 1000001360592  
Contratado: (68414/36) KATIA REGINA NERY  
CPF: 567.833.881-15  
Cargo/Função: (3506) PROFESSOR EDUC. BASICA  
Referência: B-001 Carga Horária: 04H  
Un. Adm: (012157) E.E. DEP. EMANUEL PINHEIRO  
Substituído: (100068/1) ELIZABETH APARECIDA DE OLIVEIRA MILLER  
A Partir de: 29/07/2013 Até 27/08/2013  
**CONTRATO/SEDUC/60770/2013** DE: 15/08/2013  
Processo Nº: 1000001360829  
Contratado: (76450/23) LUCINDA APARECIDA AMERICO  
CPF: 555.555.359-53  
Cargo/Função: (3506) PROFESSOR EDUC. BASICA  
Referência: B-001 Carga Horária: 13H  
Un. Adm: (014575) E.E. DR. ARTHUR ANTUNES MACIEL  
Substituído: (59900/17) TRIANTAFILHA APARECIDA RACHEL PARETZIS MOUGENOT  
A Partir de: 08/08/2013 Até 12/08/2013  
**CONTRATO/SEDUC/60771/2013** DE: 15/08/2013  
Processo Nº: 1000001360834  
Contratado: (76450/24) LUCINDA APARECIDA AMERICO  
CPF: 555.555.359-53  
Cargo/Função: (3506) PROFESSOR EDUC. BASICA  
Referência: B-001 Carga Horária: 07H  
Un. Adm: (014575) E.E. DR. ARTHUR ANTUNES MACIEL  
Substituído: (59900/17) TRIANTAFILHA APARECIDA RACHEL PARETZIS MOUGENOT  
A Partir de: 13/08/2013 Até 05/12/2013  
**CONTRATO/SEDUC/60772/2013** DE: 15/08/2013  
Processo Nº: 1000001360818  
Contratado: (78533/34) IVONEI ANTUNES  
CPF: 459.118.861-20  
Cargo/Função: (3506) PROFESSOR EDUC. BASICA  
Referência: B-001 Carga Horária: 06H  
Un. Adm: (097012) E. E. JOSE APARECIDO RIBEIRO  
Substituído: (97669/10) SILVANA CRISTINA PEDRO  
A Partir de: 29/07/2013 Até 20/12/2013  
**CONTRATO/SEDUC/60773/2013** DE: 15/08/2013  
Processo Nº: 1000001355742  
Contratado: (86078/18) SONIA MARQUES DA SILVA  
CPF: 583.345.131-00  
Cargo/Função: (3506) PROFESSOR EDUC. BASICA  
Referência: B-001 Carga Horária: 15H  
Un. Adm: (127728) E.E. PROF. VALDOMIRO TEODORO CANDIDO  
Substituído: (137455/9) CARLOS ROBERTO BORGES  
A Partir de: 01/08/2013 Até 30/08/2013  
**CONTRATO/SEDUC/60774/2013** DE: 15/08/2013  
Processo Nº: 1000001361026  
Contratado: (88399/37) JOSE FILHO LOPES  
CPF: 420.637.281-00  
Cargo/Função: (3476) APOIO ADM. EDUCACIONAL-ELEMENTAR  
Referência: A-001 Carga Horária: 30H  
Un. Adm: (040606) ASSESSORIA PEDAGOGICA - BARRA DO GARCAS  
Substituído: (108485/4) AMARILDO VENANCIO DE SOUZA  
A Partir de: 12/08/2013 Até 10/09/2013  
**CONTRATO/SEDUC/60775/2013** DE: 15/08/2013  
Processo Nº: 1000001353172  
Contratado: (88704/2) KATIA CILENE MIRANDA  
CPF: 615.727.561-87  
Cargo/Função: (3476) APOIO ADM. EDUCACIONAL-ELEMENTAR  
Referência: A-001 Carga Horária: 30H  
Un. Adm: (012254) E.E. PROFª. ARLETE MARIA DA SILVA  
Substituído: (227935/1) JUNIOR JOSE DE SOUZA SILVA  
A Partir de: 01/07/2013 Até 30/07/2013  
**CONTRATO/SEDUC/60776/2013** DE: 15/08/2013  
Processo Nº: 1000001360534

Contratado: (89789/41) DELZA MARIA PEREIRA SILVA  
CPF: 424.260.491-20  
Cargo/Função: (3506) PROFESSOR EDUC. BASICA  
Referência: B-001 Carga Horária: 20H  
Un. Adm: (011371) E.E. SEN. FILINTO MULLER  
Substituído: (47002/1) ILVANDA PAES DO NASCIMENTO LOPES  
A Partir de: 30/07/2013 Até 28/08/2013  
**CONTRATO/SEDUC/60777/2013** DE: 15/08/2013  
Processo Nº: 1000001359575  
Contratado: (90467/43) CLETON VALEJO  
CPF: 570.571.921-34  
Cargo/Função: (3506) PROFESSOR EDUC. BASICA  
Referência: B-001 Carga Horária: 20H  
Un. Adm: (084336) E.E. PROF. JOAO FLORENTINO SILVA NETO  
Substituído: (119571/46) ROBSON CEZAR HURTADO  
A Partir de: 08/08/2013 Até 20/12/2013  
**CONTRATO/SEDUC/60778/2013** DE: 15/08/2013  
Processo Nº: 1000001360582  
Contratado: (93564/46) MARIA ALDA CONCEICAO BALBINO  
CPF: 503.269.021-04  
Cargo/Função: (3506) PROFESSOR EDUC. BASICA  
Referência: B-001 Carga Horária: 06H  
Un. Adm: (016624) E.E. NOSSA SENHORA DE FATIMA  
Substituído: (126858/6) ANA PAULA LIMA BOTELHO DA COSTA  
A Partir de: 27/07/2013 Até 09/09/2013  
**CONTRATO/SEDUC/60779/2013** DE: 15/08/2013  
Processo Nº: 1000001361219  
Contratado: (96421/41) DILVA PEREIRA COELHO  
CPF: 868.233.611-15  
Cargo/Função: (3506) PROFESSOR EDUC. BASICA  
Referência: B-001 Carga Horária: 21H  
Un. Adm: (010839) E.E. ANTONIO G. BALBINO  
Substituído: (124462/7) VANIA LUCIA PEREIRA DA SILVA  
A Partir de: 05/08/2013 Até 03/10/2013  
PUBLICADA, REGISTRADA, CUMPRASE.  
Cuiabá-MT, 15 de Agosto de 2013.  
Saguas Moraes Sousa  
Secretário de Estado de Educação

O Secretário de Estado de Educação no uso de suas atribuições que lhes são conferidas por lei,

Resolve: RETIFICAR  
Objeto: CONTRATO TEMPORARIO EM SUBSTITUIÇÃO POR MOTIVO DE URGÊNCIA  
**CONTRATO/SEDUC/60738/2013** DE: 15/08/2013

Processo Nº: 1000001357829  
Contratado: (249725/2) JOSIANE MARCONI FERNANDES DE SEIXAS OLIVEIRA  
CPF: 020.776.267-80  
Cargo/Função: (3506) CONTR.TEMP.FUNCAO PROF. HABILITADO  
Referência: B-001 Carga Horária: 08H  
Un. Adm: (010553) E.E. ANDRE LUIZ DA SILVA REIS  
Substituído: (37225/1) NEUSA DA SILVA GIMENES  
A Partir de: 29/07/2013 Até 06/08/2013  
PUBLICADA, REGISTRADA, CUMPRASE.  
Cuiabá-MT, 15 de Agosto de 2013.  
Saguas Moraes Sousa  
Secretário de Estado de Educação

O Secretário de Estado de Educação no uso de suas atribuições que lhes são conferidas por lei,

Resolve: AUTORIZAR  
Objeto: CONTRATO TEMPORARIO EM SUBSTITUIÇÃO POR MOTIVO DE URGÊNCIA  
**CONTRATO/SEDUC/60733/2013** DE: 15/08/2013

Processo Nº: 1000001360465  
Contratado: (248766/2) LENI FERREIRA DE ARAUJO  
CPF: 651.771.771-49  
Cargo/Função: (3476) APOIO ADM EDUC PROFISSIONALIZADO-30  
Referência: A-001 Carga Horária: 30H  
Un. Adm: (013200) E.E. FRANCISCO SALAZAR  
Substituído: (56847/2) MARIA DA PENHA BATISTA  
A Partir de: 05/08/2013 Até 02/11/2013

**CONTRATO/SEDUC/60734/2013** DE: 15/08/2013

Processo Nº: 1000001360539  
Contratado: (248789/5) LEIA DO NASCIMENTO  
CPF: 039.013.611-54  
Cargo/Função: (3506) PROFESSOR EDUC. BASICA  
Referência: B-001 Carga Horária: 02H  
Un. Adm: (015806) E.E. JOSE ALVES BEZERRA  
Substituído: (221945/4) GLEISON PERALTA PERES  
A Partir de: 01/08/2013 Até 20/12/2013

**CONTRATO/SEDUC/60735/2013** DE: 15/08/2013

Processo Nº: 1000001361061  
Contratado: (249092/2) GEOVANIA FRANCA MOREIRA  
CPF: 034.609.111-07  
Cargo/Função: (3506) PROFESSOR EDUC. BASICA  
Referência: B-001 Carga Horária: 12H  
Un. Adm: (013994) E.E. DR.EMANUEL PINHEIRO DA SILVA PRIMO  
Substituído: (70214/12) JOSE DE OLIVEIRA MIRANDA  
A Partir de: 31/07/2013 Até 28/09/2013

**CONTRATO/SEDUC/60736/2013** DE: 15/08/2013

Processo Nº: 1000001360702  
Contratado: (249225/2) NICEIA DA SILVA CORREA  
CPF: 817.772.301-44  
Cargo/Função: (3476) APOIO ADM. EDUCACIONAL-ELEMENTAR  
Referência: A-001 Carga Horária: 30H  
Un. Adm: (009695) E.E. FENELON MULLER  
Substituído: (201434/7) EMILIA MARIA DOS REIS  
A Partir de: 01/08/2013 Até 30/08/2013

**CONTRATO/SEDUC/60737/2013** DE: 15/08/2013

Processo Nº: 1000001358988  
Contratado: (249419/3) ALEXANDRE HOLDIS DA SILVA  
CPF: 690.401.171-87

Cargo/Função: (3506) PROFESSOR EDUC. BASICA  
 Referência: B-001 Carga Horária: 20H  
 Un. Adm: (010413) E.E. JOSE MAGNO  
 Substituído: (26299/1) HERMES TESEU BISPO FREIRE  
 A Partir de: 12/07/2013 Até 06/09/2013  
 PUBLICADA, REGISTRADA, CUMPRE-SE.  
 Cuiabá-MT, 15 de Agosto de 2013.  
 Saguas Moraes Sousa  
 Secretário de Estado de Educação

O Secretário de Estado de Educação no uso de suas atribuições que lhes são conferidas por lei,

Resolve: CANCELAR  
 Objeto: CONTRATAÇÃO TEMPORARIA POR MOTIVO DE URGÊNCIA  
 CONTRATO/SEDUC/60732/2013 DE: 15/08/2013  
 Processo Nº: 1000001334427  
 Contratado: (248457/2) JOSIANE ALMEIDA DA FONSECA  
 CPF: 024.027.471-70  
 Cargo/Função: (3441) PROFESSOR EDUC. BASICA  
 Un. Adm: (010901) E.E. SAGRADO CORACAO DE JESUS  
 Em: 01/08/2013  
 PUBLICADA, REGISTRADA, CUMPRE-SE.  
 Cuiabá-MT, 15 de Agosto de 2013.  
 Saguas Moraes Sousa  
 Secretário de Estado de Educação

O Secretário de Estado de Educação no uso de suas atribuições que lhes são conferidas por lei,

Resolve: AUTORIZAR  
 Objeto: CONTRATO TEMPORARIO EM SUBSTITUIÇÃO POR MOTIVO DE URGÊNCIA  
 CONTRATO/SEDUC/60714/2013 DE: 15/08/2013  
 Processo Nº: 1000001347096  
 Contratado: (243624/3) CLAUDICE PEREIRA DIAS  
 CPF: 318.470.991-49  
 Cargo/Função: (3476) APOIO ADM. EDUCACIONAL-ELEMENTAR  
 Referência: A-001 Carga Horária: 30H  
 Un. Adm: (011703) E.E. PROF. DEMETRIO COSTA PEREIRA  
 Substituído: (214971/3) DARCI APARECIDA BASTOS DA COSTA  
 A Partir de: 26/06/2013 Até 14/08/2013

CONTRATO/SEDUC/60715/2013 DE: 15/08/2013

Processo Nº: 1000001360785  
 Contratado: (243721/6) EDNA RIBEIRO DE SOUZA  
 CPF: 946.698.721-68  
 Cargo/Função: (3506) PROFESSOR EDUC. BASICA  
 Referência: B-001 Carga Horária: 20H  
 Un. Adm: (015920) E.E. - ANTONIO HORTOLLANI  
 Substituído: (68882/15) ADRIANA AMORIM DOS SANTOS  
 A Partir de: 26/07/2013 Até 23/09/2013

CONTRATO/SEDUC/60716/2013 DE: 15/08/2013

Processo Nº: 1000001360664  
 Contratado: (244847/8) RODRIGO CESAR RAMOS BORGES  
 CPF: 825.095.901-97  
 Cargo/Função: (3506) PROFESSOR EDUC. BASICA  
 Referência: B-001 Carga Horária: 09H  
 Un. Adm: (009482) E.E. PROF. HELIODORO CAPISTRANO DA SILVA  
 Substituído: (64494/4) PATRICIA GALILEI  
 A Partir de: 02/08/2013 Até 30/10/2013

CONTRATO/SEDUC/60717/2013 DE: 15/08/2013

Processo Nº: 1000001353737  
 Contratado: (245313/7) ARLI MAIZA PARMA DALSIKO  
 CPF: 495.428.261-68  
 Cargo/Função: (3506) PROFESSOR EDUC. BASICA  
 Referência: B-001 Carga Horária: 04H  
 Un. Adm: (010430) E.E. ALINA DO NASCIMENTO TOCANTINS  
 Substituído: (36248/1) ESCOLASTICA MARIA DE ALMEIDA  
 A Partir de: 11/07/2013 Até 25/07/2013

CONTRATO/SEDUC/60718/2013 DE: 15/08/2013

Processo Nº: 1000001360734  
 Contratado: (245313/8) ARLI MAIZA PARMA DALSIKO  
 CPF: 495.428.261-68  
 Cargo/Função: (3506) PROFESSOR EDUC. BASICA  
 Referência: B-001 Carga Horária: 04H  
 Un. Adm: (010430) E.E. ALINA DO NASCIMENTO TOCANTINS  
 Substituído: (36248/1) ESCOLASTICA MARIA DE ALMEIDA  
 A Partir de: 26/07/2013 Até 17/08/2013

CONTRATO/SEDUC/60719/2013 DE: 15/08/2013

Processo Nº: 1000001360711  
 Contratado: (245547/4) MARCIEL HENRIQUE DA SILVA  
 CPF: 024.596.071-64  
 Cargo/Função: (3506) PROFESSOR EDUC. BASICA  
 Referência: B-001 Carga Horária: 08H  
 Un. Adm: (015210) E.E. DEP. BERTOLDO FREIRE  
 Substituído: (33026/1) VANDA SILVA  
 A Partir de: 30/07/2013 Até 27/10/2013

CONTRATO/SEDUC/60720/2013 DE: 15/08/2013

Processo Nº: 1000001361178  
 Contratado: (245709/4) JUSTINO SALES DA SILVA FILHO  
 CPF: 794.192.321-15  
 Cargo/Função: (3506) PROFESSOR EDUC. BASICA  
 Referência: B-001 Carga Horária: 03H  
 Un. Adm: (011940) E.E. JOSE LEITE DE MORAES  
 Substituído: (36844/1) MARIA CONCEICAO CAMURI GONCALVES  
 A Partir de: 12/08/2013 Até 20/12/2013

CONTRATO/SEDUC/60721/2013 DE: 15/08/2013

Processo Nº: 1000001360820  
 Contratado: (245863/3) ANAIR DOMINGAS DAL CASTEL AZZOLINI  
 CPF: 030.079.739-70  
 Cargo/Função: (3476) AUXILIAR DE SERVICOS GERAIS I  
 Referência: A-001 Carga Horária: 30H  
 Un. Adm: (157260) E.E. COUTINHO UNIÃO  
 Substituído: (11797/1) MARIA DE LOURDES ALBUQUERQUE

A Partir de: 31/07/2013 Até 28/10/2013  
 CONTRATO/SEDUC/60722/2013 DE: 15/08/2013

Processo Nº: 1000001360784  
 Contratado: (246311/5) CLEONICE DE SOUZA DOS SANTOS  
 CPF: 922.837.801-87  
 Cargo/Função: (3506) PROFESSOR EDUC. BASICA  
 Referência: B-001 Carga Horária: 12H  
 Un. Adm: (114561) E.E. PROF. ELCIO PRATES  
 Substituído: (94356/4) CHRISTIANNE VICENTE DE MORAES BOCATO  
 A Partir de: 01/08/2013 Até 20/12/2013

CONTRATO/SEDUC/60723/2013 DE: 15/08/2013

Processo Nº: 1000001359620  
 Contratado: (246314/3) ANA REGINA LUCENA  
 CPF: 025.124.561-61  
 Cargo/Função: (3506) PROFESSOR EDUC. BASICA  
 Referência: B-001 Carga Horária: 06H  
 Un. Adm: (015881) E.E. EMANUEL PINHEIRO  
 Substituído: (32222/1) ROSELI CARDOSO COUTINHO  
 A Partir de: 29/07/2013 Até 25/11/2013

CONTRATO/SEDUC/60724/2013 DE: 15/08/2013

Processo Nº: 1000001359584  
 Contratado: (246314/4) ANA REGINA LUCENA  
 CPF: 025.124.561-61  
 Cargo/Função: (3506) PROFESSOR EDUC. BASICA  
 Referência: B-001 Carga Horária: 06H  
 Un. Adm: (015881) E.E. EMANUEL PINHEIRO  
 Substituído: (32222/1) ROSELI CARDOSO COUTINHO  
 A Partir de: 29/07/2013 Até 25/11/2013

CONTRATO/SEDUC/60725/2013 DE: 15/08/2013

Processo Nº: 1000001358607  
 Contratado: (246420/9) JANAINA TRAJANO DA SILVA  
 CPF: 014.796.501-29  
 Cargo/Função: (3506) PROFESSOR EDUC. BASICA  
 Referência: B-001 Carga Horária: 01H  
 Un. Adm: (015954) E.E. WILSON DE ALMEIDA  
 Substituído: (238817/1) MICHELLI STUCHI DE SOUZA  
 A Partir de: 02/08/2013 Até 27/08/2013

CONTRATO/SEDUC/60726/2013 DE: 15/08/2013

Processo Nº: 1000001360437  
 Contratado: (247021/2) MIRIAM ROSA DE ARRUDA ROCHA  
 CPF: 353.720.011-00  
 Cargo/Função: (3476) APOIO ADM. EDUCACIONAL-ELEMENTAR  
 Referência: A-001 Carga Horária: 30H  
 Un. Adm: (009679) E.E. PROFª. HERMELINDA DE FIGUEIREDO  
 Substituído: (243025/1) ELIANE MOURA GONCALVES  
 A Partir de: 01/08/2013 Até 30/08/2013

CONTRATO/SEDUC/60727/2013 DE: 15/08/2013

Processo Nº: 1000001360667  
 Contratado: (247312/4) MARIA LUCIA TEIXEIRA BORGES BRITO  
 CPF: 622.263.121-53  
 Cargo/Função: (3506) PROFESSOR EDUC. BASICA  
 Referência: B-001 Carga Horária: 12H  
 Un. Adm: (013269) E.E. OLIMPIO JOAO PISSINATI GUERRA  
 Substituído: (80517/2) ANTONIO RAMOS DE FARIA  
 A Partir de: 01/08/2013 Até 15/08/2013

CONTRATO/SEDUC/60728/2013 DE: 15/08/2013

Processo Nº: 1000001361030  
 Contratado: (247486/4) ROSELI SILVA DE MIRANDA  
 CPF: 959.660.721-91  
 Cargo/Função: (3476) APOIO ADM EDUC PROFISSIONALIZADO-30  
 Referência: A-001 Carga Horária: 30H  
 Un. Adm: (011363) E.E. NORBERTO SCHWANTES  
 Substituído: (85750/1) VANUSSA MOREIRA FARIAS  
 A Partir de: 30/07/2013 Até 14/08/2013

CONTRATO/SEDUC/60729/2013 DE: 15/08/2013

Processo Nº: 1000001360532  
 Contratado: (247576/3) DANIELE TREVISAN  
 CPF: 013.590.301-74  
 Cargo/Função: (3506) PROFESSOR EDUC. BASICA  
 Referência: B-001 Carga Horária: 10H  
 Un. Adm: (015806) E.E. JOSE ALVES BEZERRA  
 Substituído: (221945/4) GLEISON PERALTA PERES  
 A Partir de: 01/08/2013 Até 20/12/2013

CONTRATO/SEDUC/60730/2013 DE: 15/08/2013

Processo Nº: 1000001361039  
 Contratado: (248179/3) FABIO HENRIQUE DA SILVA  
 CPF: 407.045.328-83  
 Cargo/Função: (3514) PROFESSOR EDUC. BASICA  
 Referência: A-001 Carga Horária: 20H  
 Un. Adm: (049964) E.E. FRANCISCO SALDANHA NETO  
 Substituído: (40343/1) VANDA CARDOSO DOS SANTOS  
 A Partir de: 30/07/2013 Até 28/08/2013

CONTRATO/SEDUC/60731/2013 DE: 15/08/2013

Processo Nº: 1000001360953  
 Contratado: (248409/2) ERICA DOMINGUES DE LIMA DA MOTTA  
 CPF: 771.541.851-04  
 Cargo/Função: (3506) PROFESSOR EDUC. BASICA  
 Referência: B-001 Carga Horária: 20H  
 Un. Adm: (071803) E.E. RUI BARBOSA  
 Substituído: (46884/1) ADELICIA FERREZ DA COSTA  
 A Partir de: 30/07/2013 Até 10/10/2013  
 PUBLICADA, REGISTRADA, CUMPRE-SE.  
 Cuiabá-MT, 15 de Agosto de 2013.  
 Saguas Moraes Sousa  
 Secretário de Estado de Educação

O Secretário de Estado de Educação no uso de suas atribuições que lhes são conferidas por lei,

Resolve: CANCELAR  
 Objeto: CONTRATAÇÃO TEMPORARIA POR MOTIVO DE URGÊNCIA  
 CONTRATO/SEDUC/60713/2013 DE: 15/08/2013  
 Processo Nº: 1000001289851

Contratado: (243113/6) GILBERTO LOPES LIMA  
 CPF: 165.757.842-91  
 Cargo/Função: (3441) PROFESSOR EDUC. BASICA  
 Un. Adm: (016411) E.E. 19 DE JULHO  
 Em: 13/08/2013  
 PUBLICADA, REGISTRADA, CUMPR-SE.  
 Cuiabá-MT, 15 de Agosto de 2013.  
 Saguas Moraes Sousa  
 Secretário de Estado de Educação

O Secretário de Estado de Educação no uso de suas atribuições que lhes são conferidas por lei,

Resolve: CANCELAR

Objeto: CONTRATAÇÃO TEMPORARIA POR MOTIVO DE URGÊNCIA

CONTRATO/SEDUC/60708/2013 DE: 15/08/2013

Processo N.: 1000001306016  
 Contratado: (240493/9) GLAUCIO LUIZ VAZ  
 CPF: 269.639.198-01  
 Cargo/Função: (3441) PROFESSOR EDUC. BASICA  
 Un. Adm: (014761) E.E. EWALDO MEYER RODERJAN  
 Em: 28/07/2013  
 PUBLICADA, REGISTRADA, CUMPR-SE.  
 Cuiabá-MT, 15 de Agosto de 2013.  
 Saguas Moraes Sousa  
 Secretário de Estado de Educação

BOLETIM DE PESSOAL/SEDUC/01081/2013 DE: 15/08/2013

O Secretário de Estado de Educação no uso de suas atribuições que lhes são conferidas por lei,

Resolve: DEFERIR

Evento: LICENÇA P/ TRATAMENTO SAUDE/SEGURADO INSS

Processo N.: 1000001361027

Nome: (229425/7) ALINE KELLY RODRIGUES  
 Cargo/Função: (3514) CONTR.TEMP.FUNCAO PROF. NAO HABILIT  
 Un. Adm: (155136) E.E. TARLEY ROSSI VILELA  
 A Partir de: 13/08/2013 Até 11/09/2013

Processo N.: 1000001354343

Nome: (39064/24) ANA MARIA DUARTE ANDRADE  
 Cargo/Função: (3506) CONTR.TEMP.FUNCAO PROF. HABILITADO  
 Un. Adm: (013048) E.E. DEP. DORMEVAL FARIA  
 A Partir de: 29/07/2013 Até 27/08/2013

Processo N.: 1000001361060

Nome: (88545/26) APARECIDA JUSTINIANO DA COSTA  
 Cargo/Função: (3506) CONTR.TEMP.FUNCAO PROF. HABILITADO  
 Un. Adm: (015954) E.E. WILSON DE ALMEIDA  
 A Partir de: 06/08/2013 Até 20/08/2013

Processo N.: 1000001361062

Nome: (88545/25) APARECIDA JUSTINIANO DA COSTA  
 Cargo/Função: (3506) CONTR.TEMP.FUNCAO PROF. HABILITADO  
 Un. Adm: (015954) E.E. WILSON DE ALMEIDA  
 A Partir de: 06/08/2013 Até 20/08/2013

Processo N.: 1000001361065

Nome: (88545/23) APARECIDA JUSTINIANO DA COSTA  
 Cargo/Função: (3506) CONTR.TEMP.FUNCAO PROF. HABILITADO  
 Un. Adm: (016047) E.E. JOAO MONTEIRO SOBRINHO  
 A Partir de: 06/08/2013 Até 20/08/2013

Processo N.: 1000001360826

Nome: (99478/16) BERNARDETE TERESINHA LAUERMANN WILKE  
 Cargo/Função: (3506) CONTR.TEMP.FUNCAO PROF. HABILITADO  
 Un. Adm: (015997) E.E. JADA TORRES  
 A Partir de: 22/07/2013 Até 20/08/2013

Processo N.: 1000001361152

Nome: (73775/45) CELEIDE MARIA PEREIRA SERRA  
 Cargo/Função: (3506) CONTR.TEMP.FUNCAO PROF. HABILITADO  
 Un. Adm: (012262) E.E. PROF. HONORIO RODRIGUES AMORIM  
 A Partir de: 05/08/2013 Até 02/11/2013

Processo N.: 1000001354535

Nome: (228243/5) CELINE ALVES MACEDO FARIAS  
 Cargo/Função: (3506) CONTR.TEMP.FUNCAO PROF. HABILITADO  
 Un. Adm: (011720) E.E. UNIAO E FORÇA  
 A Partir de: 31/07/2013 Até 09/08/2013

Processo N.: 1000001360526

Nome: (70826/19) DEISE MARIA GONCALVES PAULA  
 Cargo/Função: (3506) CONTR.TEMP.FUNCAO PROF. HABILITADO  
 Un. Adm: (010340) E.E. LICEU CUIABANO - MARIA DE ARRUDA MULLER  
 A Partir de: 08/08/2013 Até 22/08/2013

Processo N.: 1000001360858

Nome: (209303/22) DEYVID MENDES DO NASCIMENTO  
 Cargo/Função: (3506) CONTR.TEMP.FUNCAO PROF. HABILITADO  
 Un. Adm: (015954) E.E. WILSON DE ALMEIDA  
 A Partir de: 23/07/2013 Até 16/09/2013

Processo N.: 1000001355791

Nome: (229113/14) DOUGLAS DA SILVA RAMOS  
 Cargo/Função: (3506) CONTR.TEMP.FUNCAO PROF. HABILITADO  
 Un. Adm: (013170) E.E. DEP. JOAO EVARISTO CURVO  
 A Partir de: 31/07/2013 Até 14/08/2013

Processo N.: 1000001358490

Nome: (201869/14) EDIR MIRANDA DE OLIVEIRA SANTOS  
 Cargo/Função: (3506) CONTR.TEMP.FUNCAO PROF. HABILITADO  
 Un. Adm: (013099) E.E. VALE DO GUAPORE  
 A Partir de: 29/07/2013 Até 07/08/2013

Processo N.: 1000001360865

Nome: (201690/7) EDNEIA DORVALINA DE MELO DA SILVA  
 Cargo/Função: (3476) APOIO ADM. EDUCACIONAL-ELEMENTAR  
 Un. Adm: (013455) E.E. PALMITAL  
 A Partir de: 13/08/2013 Até 27/08/2013

Processo N.: 1000001360765

Nome: (141540/31) FABIANE ALVES DA SILVA  
 Cargo/Função: (3506) CONTR.TEMP.FUNCAO PROF. HABILITADO  
 Un. Adm: (011363) E.E. NORBERTO SCHWANTES  
 A Partir de: 12/08/2013 Até 26/08/2013

Processo N.: 1000001360767

Nome: (141540/29) FABIANE ALVES DA SILVA  
 Cargo/Função: (3506) CONTR.TEMP.FUNCAO PROF. HABILITADO  
 Un. Adm: (011363) E.E. NORBERTO SCHWANTES  
 A Partir de: 12/08/2013 Até 26/08/2013

Processo N.: 1000001361142

Nome: (200713/19) FABIANE LIMA PRADO  
 Cargo/Função: (3506) CONTR.TEMP.FUNCAO PROF. HABILITADO  
 Un. Adm: (173550) E. E. CAMPO VILA UNIAO  
 A Partir de: 07/08/2013 Até 20/08/2013

Processo N.: 1000001361117

Nome: (215408/12) FLAVIO LUIZ RONDON DE SOUZA  
 Cargo/Função: (3506) CONTR.TEMP.FUNCAO PROF. HABILITADO  
 Un. Adm: (049859) E.E. PROF ELIANE DIGIGOV SANTANA  
 A Partir de: 05/08/2013 Até 01/09/2013

Processo N.: 1000001360822

Nome: (129040/5) GLAUCIANY FERREIRA GOUVEIA  
 Cargo/Função: (3506) CONTR.TEMP.FUNCAO PROF. HABILITADO  
 Un. Adm: (013200) E.E. FRANCISCO SALAZAR  
 A Partir de: 12/08/2013 Até 10/10/2013

Processo N.: 1000001353231

Nome: (126037/15) GUIOMAR DE MATOS SEQUEIRA SILVA  
 Cargo/Função: (3468) TECNICO ADMINISTRATIVO EDUCACIONAL  
 Un. Adm: (084336) E.E. PROF. JOAO FLORENTINO SILVA NETO  
 A Partir de: 15/07/2013 Até 19/07/2013

Processo N.: 1000001357588

Nome: (243353/4) JOSIANE DE ARAUJO ALVES MACEDO  
 Cargo/Função: (3468) TECNICO ADMINISTRATIVO EDUCACIONAL  
 Un. Adm: (011614) E.E. SENADOR MARIO MOTA  
 A Partir de: 29/07/2013 Até 16/08/2013

Processo N.: 1000001354491

Nome: (202067/13) KATIANE ARTIAGO CAMPOS  
 Cargo/Função: (3506) CONTR.TEMP.FUNCAO PROF. HABILITADO  
 Un. Adm: (050016) CENTRO DE FORMACAO E ATUALIZACAO PROF  
 A Partir de: 29/07/2013 Até 27/08/2013

Processo N.: 1000001360541

Nome: (126129/7) LEYRIANE APARECIDA NASCIMENTO PETRONILHO  
 Cargo/Função: (3506) CONTR.TEMP.FUNCAO PROF. HABILITADO  
 Un. Adm: (038520) E.E. ANTONIO CARLOS DE BRITO  
 A Partir de: 12/08/2013 Até 23/08/2013

Processo N.: 1000001358975

Nome: (76974/23) LIRA MARIA SCHIEFELBEIN  
 Cargo/Função: (3476) APOIO ADM. EDUCACIONAL-ELEMENTAR  
 Un. Adm: (013536) E.E. NOVA CANAA  
 A Partir de: 30/07/2013 Até 28/08/2013

Processo N.: 1000001361036

Nome: (201205/8) LUCIANE TEREZA BRONDANI  
 Cargo/Função: (3468) TECNICO ADMINISTRATIVO EDUCACIONAL  
 Un. Adm: (016349) E.E. GUARANTA  
 A Partir de: 13/08/2013 Até 10/11/2013

Processo N.: 1000001359777

Nome: (46914/24) MARIA JANE SILVA DE SOUZA  
 Cargo/Função: (3506) CONTR.TEMP.FUNCAO PROF. HABILITADO  
 Un. Adm: (038520) E.E. ANTONIO CARLOS DE BRITO  
 A Partir de: 09/08/2013 Até 30/08/2013

Processo N.: 1000001361045

Nome: (143537/9) MARIANI APARECIDA BRANDAO  
 Cargo/Função: (3476) APOIO ADM. EDUCACIONAL-ELEMENTAR  
 Un. Adm: (154016) E.E. PROFª ALZIRA MARIA DA SILVA  
 A Partir de: 12/08/2013 Até 26/08/2013

Processo N.: 1000001359387

Nome: (222392/2) NEIVA MARQUES NANTES CASTRO  
 Cargo/Função: (3506) CONTR.TEMP.FUNCAO PROF. HABILITADO  
 Un. Adm: (013129) E.E. VERENA LEITE DE BRITO  
 A Partir de: 06/08/2013 Até 04/10/2013

Processo N.: 1000001359392

Nome: (222392/3) NEIVA MARQUES NANTES CASTRO  
 Cargo/Função: (3506) CONTR.TEMP.FUNCAO PROF. HABILITADO  
 Un. Adm: (013129) E.E. VERENA LEITE DE BRITO  
 A Partir de: 06/08/2013 Até 04/10/2013

Processo N.: 1000001360867

Nome: (97231/26) SILEIDE PEREIRA DE ARAUJO  
 Cargo/Função: (3506) CONTR.TEMP.FUNCAO PROF. HABILITADO  
 Un. Adm: (015954) E.E. WILSON DE ALMEIDA  
 A Partir de: 29/07/2013 Até 29/08/2013

Processo N.: 1000001360824

Nome: (205334/14) TIAGO BUOSI CASSIA DE ALMEIDA  
 Cargo/Função: (3506) CONTR.TEMP.FUNCAO PROF. HABILITADO  
 Un. Adm: (016594) E.E. PRES. TANCREDO DE A. NEVES  
 A Partir de: 20/08/2013 Até 04/11/2013

PUBLICADA, REGISTRADA, CUMPR-SE.

Cuiabá-MT, 15 de Agosto de 2013.

Sagas Moraes Sousa

Secretário de Estado de Educação

BOLETIM DE PESSOAL/SEDUC/01082/2013

DE: 15/08/2013

O Secretário de Estado de Educação no uso de suas atribuições que lhes são conferidas por lei,

Resolve: RETIFICAR

Evento: LICENÇA P/ TRATAMENTO SAUDE/SEGURADO INSS

Processo N.: 1000001346394

Nome: (144923/8) MARIA APARECIDA SILVA VIEIRA DE SOUSA  
 Cargo/Função: (3476) APOIO ADM. EDUCACIONAL-ELEMENTAR  
 Un. Adm: (148113) E.E. CREMILDA DE OLIVEIRA VIANA  
 A Partir de: 11/06/2013 Até 30/08/2013

PUBLICADA, REGISTRADA, CUMPR-SE.

Cuiabá-MT, 15 de Agosto de 2013.

Sagas Moraes Sousa

Secretário de Estado de Educação

BOLETIM DE PESSOAL/SEDUC/01083/2013

DE: 15/08/2013

O Secretário de Estado de Educação no uso de suas atribuições que lhes são conferidas por lei,

Resolve: DEFERIR

Evento: LICENÇA PARA TRATAMENTO DE SAÚDE

Processo N.:

Nome: (200362/1) ADINEIA DA SILVA LEME  
Cargo/Função: (3441) PROFESSOR EDUC. BASICA  
Un. Adm: (124044) E.E. PORTAL DA AMAZONIA  
A Partir de: 06/08/2013 Até 04/09/2013

Processo N.:

Nome: (39235/8) ALICE FREIRIA SALVADOR  
Cargo/Função: (3441) PROFESSOR EDUC. BASICA  
Un. Adm: (117595) E.E. Pe. FIRMO PINTO DUARTE FILHO  
A Partir de: 07/08/2013 Até 05/09/2013

Processo N.:

Nome: (18772/1) ANTONIA MARIA DE BARROS  
Cargo/Função: (4731) TEC ADM EDUC PROFISSIONALIZADO-30  
Un. Adm: (012254) E.E. PROF. ARLETE MARIA DA SILVA  
A Partir de: 31/07/2013 Até 28/09/2013

Processo N.:

Nome: (139790/1) CAROLINA LIMA COSTA RODRIGUES  
Cargo/Função: (3441) PROFESSOR EDUC. BASICA  
Un. Adm: (009903) E.E. VICTORINO MONTEIRO DA SILVA  
A Partir de: 01/08/2013 Até 15/08/2013

Processo N.:

Nome: (227215/1) CECILIA SILVA DA CUNHA  
Cargo/Função: (3476) APOIO ADM. EDUCACIONAL-ELEMENTAR  
Un. Adm: (009903) E.E. VICTORINO MONTEIRO DA SILVA  
A Partir de: 28/06/2013 Até 25/07/2013

Processo N.:

Nome: (32527/1) CLEIDE MARIA DE SOUZA  
Cargo/Função: (3441) PROFESSOR EDUC. BASICA  
Un. Adm: (021644) E.E. PROF. CARLOS PEREIRA BARBOSA  
A Partir de: 12/08/2013 Até 10/10/2013

Processo N.:

Nome: (37719/1) CLEUSA JOSE MINGOTI RODRIGUES  
Cargo/Função: (3441) PROFESSOR EDUC. BASICA  
Un. Adm: (011371) E.E. SEN. FILINTO MULLER  
A Partir de: 01/07/2013 Até 15/07/2013

Processo N.:

Nome: (22712/1) CREUZA GOMES DE MIRANDA RODRIGUES  
Cargo/Função: (3441) PROFESSOR EDUC. BASICA  
Un. Adm: (010804) E.E. PIO MACHADO  
A Partir de: 29/07/2013 Até 26/09/2013

Processo N.:

Nome: (34205/1) DALVA FERREIRA DE SOUZA  
Cargo/Função: (3441) PROFESSOR EDUC. BASICA  
Un. Adm: (009474) E.E. SOUZA BANDEIRA  
A Partir de: 08/07/2013 Até 05/10/2013

Processo N.:

Nome: (23376/1) DELMIRA LOPES DOS SANTOS  
Cargo/Função: (4731) TEC ADM EDUC PROFISSIONALIZADO-30  
Un. Adm: (146420) C.E.J.A. PROF. ANTONIO CESARIO DE FIGUEIREDO NETO  
A Partir de: 02/08/2013 Até 31/08/2013

Processo N.:

Nome: (87714/1) EDLAINE REGINA DE OLIVEIRA MARIANO  
Cargo/Função: (4740) APOIO ADM EDUC PROFISSIONALIZADO-30  
Un. Adm: (148113) E.E. CREMILDA DE OLIVEIRA VIANA  
A Partir de: 07/08/2013 Até 12/10/2013

Processo N.:

Nome: (38317/8) EDUARDO ALVES HEREDIA  
Cargo/Função: (4731) TEC ADM EDUC PROFISSIONALIZADO-30  
Un. Adm: (144797) GER. DE PROTOCOLO  
A Partir de: 05/08/2013 Até 16/08/2013

Processo N.:

Nome: (76097/3) HERMISON LEVI DE SOUZA  
Cargo/Função: (4731) TEC ADM EDUC PROFISSIONALIZADO-30  
Un. Adm: (009415) E.E. PROF. NILO POVOAS  
A Partir de: 12/08/2013 Até 10/09/2013

Processo N.:

Nome: (37748/1) IRENE GOMES DE SOUZA  
Cargo/Função: (3441) PROFESSOR EDUC. BASICA  
Un. Adm: (041840) ASSESSORIA PEDAGOGICA - NOVA CANAA DO NO  
A Partir de: 05/08/2013 Até 09/08/2013

Processo N.:

Nome: (20147/1) JOSEFINA OLIVEIRA DE AQUINO  
Cargo/Função: (3441) PROFESSOR EDUC. BASICA  
Un. Adm: (146323) GER. DE AVALIAÇÃO E DESENV. DA GESTÃO ESCOLAR  
A Partir de: 01/08/2013 Até 15/08/2013

Processo N.:

Nome: (105096/43) KATIA DE SOUZA CHAGAS  
Cargo/Função: (3441) PROFESSOR EDUC. BASICA  
Un. Adm: (011282) E.E. HERONILDES ARAUJO  
A Partir de: 09/08/2013 Até 22/09/2013

Processo N.:

Nome: (60785/9) LEIDE DE OLIVEIRA ROSA FONSECA  
Cargo/Função: (3441) PROFESSOR EDUC. BASICA  
Un. Adm: (010456) E.E. FILOGONIO CORREA  
A Partir de: 05/08/2013 Até 19/08/2013

Processo N.:

Nome: (22756/1) LEILA SEBASTIANA JESUS DE OLIVEIRA SANTANA  
Cargo/Função: (3441) PROFESSOR EDUC. BASICA  
Un. Adm: (146242) SUPERINT. DE GESTÃO ESCOLAR  
A Partir de: 02/08/2013 Até 30/10/2013

Processo N.:

Nome: (22224/1) LEONILDE DELMONDES SOARES  
Cargo/Função: (3441) PROFESSOR EDUC. BASICA  
Un. Adm: (144622) GER. DE RECRUTAMENTO E SELEÇÃO  
A Partir de: 06/08/2013 Até 04/10/2013

Processo N.:

Nome: (12455/2) LIENICE DELMONDES SOARES

Cargo/Função: (3441) PROFESSOR EDUC. BASICA  
Un. Adm: (009326) E.E. PE. ERNESTO CAMILO BARRETO  
A Partir de: 08/08/2013 Até 06/09/2013

Processo N.:

Nome: (20581/1) LINDAURA CARVALHO DE SOUZA  
Cargo/Função: (3441) PROFESSOR EDUC. BASICA  
Un. Adm: (124060) E.E. PROFª MARIA HERMINIA ALVES  
A Partir de: 14/08/2013 Até 11/12/2013

Processo N.:

Nome: (87997/3) LOREMILDA LANGNER  
Cargo/Função: (3441) PROFESSOR EDUC. BASICA  
Un. Adm: (148113) E.E. CREMILDA DE OLIVEIRA VIANA  
A Partir de: 08/08/2013 Até 21/09/2013

Processo N.:

Nome: (56190/2) LUCILA QUINTINA DA COSTA  
Cargo/Função: (4740) APOIO ADM EDUC PROFISSIONALIZADO-30  
Un. Adm: (016543) E.E. CANDIDO PORTINARI  
A Partir de: 01/08/2013 Até 30/08/2013

Processo N.:

Nome: (238938/1) LUCINEIDE MARTINS SILVA  
Cargo/Função: (3441) PROFESSOR EDUC. BASICA  
Un. Adm: (013366) E.E. NOSSA SENHORA APARECIDA  
A Partir de: 06/08/2013 Até 09/08/2013

Processo N.:

Nome: (46431/1) LUCINEY PEREIRA ROSA  
Cargo/Função: (3441) PROFESSOR EDUC. BASICA  
Un. Adm: (009440) E.E. LEOVEGILDO DE MELO  
A Partir de: 03/08/2013 Até 01/10/2013

Processo N.:

Nome: (113726/5) MADELEINE JANAINA DIESEL DE PAULA  
Cargo/Função: (3441) PROFESSOR EDUC. BASICA  
Un. Adm: (013374) E.E. MANOEL SOARES CAMPOS  
A Partir de: 06/08/2013 Até 04/09/2013

Processo N.:

Nome: (21677/1) MARCIA ROSANA RODRIGUES BORGES  
Cargo/Função: (3441) PROFESSOR EDUC. BASICA  
Un. Adm: (084344) E.E. MARECHAL CANDIDO RONDON  
A Partir de: 03/08/2013 Até 01/09/2013

Processo N.:

Nome: (16403/1) MARIA ALVES DE MATOS  
Cargo/Função: (4740) APOIO ADM EDUC PROFISSIONALIZADO-30  
Un. Adm: (014516) E.E. JOAQUIM A. COSTA MARQUES  
A Partir de: 29/07/2013 Até 26/10/2013

Processo N.:

Nome: (34801/1) MARIA APARECIDA DOS SANTOS  
Cargo/Função: (3441) PROFESSOR EDUC. BASICA  
Un. Adm: (091448) E.E. PROFª EDELI MANTOVANI  
A Partir de: 12/07/2013 Até 25/07/2013

Processo N.:

Nome: (35908/1) MARIA APARECIDA PURCINELLI MARTINS  
Cargo/Função: (3441) PROFESSOR EDUC. BASICA  
Un. Adm: (015865) E.E. 29 DE NOVEMBRO  
A Partir de: 29/07/2013 Até 26/10/2013

Processo N.:

Nome: (52529/1) MARIA AUXILIADORA METELO DE ALMEIDA  
Cargo/Função: (3441) PROFESSOR EDUC. BASICA  
Un. Adm: (009857) E.E. FRANCISCO A. FERREIRA MENDES  
A Partir de: 12/08/2013 Até 20/09/2013

Processo N.:

Nome: (228146/1) MARIA DE FATIMA FERREIRA PAIVA  
Cargo/Função: (3476) APOIO ADM. EDUCACIONAL-ELEMENTAR  
Un. Adm: (040460) ASSESSORIA PEDAGOGICA - CUIABA  
A Partir de: 29/07/2013 Até 07/08/2013

Processo N.:

Nome: (88485/2) MARIA IVETE LIMA CARRADORE  
Cargo/Função: (4740) APOIO ADM EDUC PROFISSIONALIZADO-30  
Un. Adm: (013269) E.E. OLIMPIO JOAO PISSINATI GUERRA  
A Partir de: 12/08/2013 Até 10/09/2013

Processo N.:

Nome: (93039/4) MARILETE DOMINELLI AMARAL  
Cargo/Função: (4740) APOIO ADM EDUC PROFISSIONALIZADO-30  
Un. Adm: (013358) E.E. NOSSA SENHORA DO PERPETUO SOCORRO  
A Partir de: 05/08/2013 Até 09/08/2013

Processo N.:

Nome: (21753/1) MERILENA ZATTAR FERREIRA DA SILVA  
Cargo/Função: (3441) PROFESSOR EDUC. BASICA  
Un. Adm: (144649) GER. DE MOVIMENTAÇÃO  
A Partir de: 12/08/2013 Até 09/11/2013

Processo N.:

Nome: (77859/2) NEIRE DA SILVA PEREIRA  
Cargo/Função: (4740) APOIO ADM EDUC PROFISSIONALIZADO-30  
Un. Adm: (009393) E.E. JOAO BRIENE DE CAMARGO  
A Partir de: 27/07/2013 Até 24/09/2013

Processo N.:

Nome: (1325/1) NIEDA APARECIDA DE MORAES PRADO  
Cargo/Função: (4731) TEC ADM EDUC PROFISSIONALIZADO-30  
Un. Adm: (144673) GER. DE DESPESA DE PESSOAL  
A Partir de: 18/07/2013 Até 15/09/2013

Processo N.:

Nome: (28094/1) OSVALDO FRANCO GUIMARAES  
Cargo/Função: (4731) TEC ADM EDUC PROFISSIONALIZADO-30  
Un. Adm: (012700) E.E. EUCARIS NUNES DA CUNHA MORAES  
A Partir de: 08/08/2013 Até 06/10/2013

Processo N.:

Nome: (33013/1) SANDRA MARIA DE SANDRE PEREIRA  
Cargo/Função: (3441) PROFESSOR EDUC. BASICA  
Un. Adm: (016233) E.E. PEDRO GALHARDO GARCIA  
A Partir de: 06/06/2013 Até 03/09/2013

Processo N.:

Nome: (44748/1) SEBASTIAO LEONCIO DA SILVEIRA  
Cargo/Função: (3441) PROFESSOR EDUC. BASICA  
Un. Adm: (012670) E.E. FREI CARLOS VALLETE  
A Partir de: 06/08/2013 Até 04/10/2013



PUBLICADA, REGISTRADA, CUMPRASE.  
Cuiabá-MT, 15 de Agosto de 2013.  
Saguas Moraes Sousa  
Secretário de Estado de Educação

**BOLETIM DE PESSOAL/SEDUC/01084/2013** DE: 15/08/2013  
O Secretário de Estado de Educação no uso de suas atribuições que lhes são conferidas por lei,

Resolve: DEFERIR

Evento: LICENCA PARA TRATAMENTO DE SAUDE EM PESSOA DA FAMILIA

Processo N.:

Nome: (19705/1) BENEDITA ALAIR DA SILVA  
Cargo/Função: (3441) PROFESSOR EDUC. BASICA  
Un. Adm: (010642) E.E. RAO DE SOL  
A Partir de: 05/08/2013 Até 03/09/2013

Processo N.:

Nome: (85741/1) CHENIA CASTILHO REIS  
Cargo/Função: (3441) PROFESSOR EDUC. BASICA  
Un. Adm: (010359) E.E. JOSE DE MESQUITA  
A Partir de: 01/08/2013 Até 29/09/2013

Processo N.:

Nome: (52392/3) EDNA APARECIDA JORDAO  
Cargo/Função: (3441) PROFESSOR EDUC. BASICA  
Un. Adm: (013242) E.E. NILZA DE OLIVEIRA PIPINO  
A Partir de: 05/08/2013 Até 09/08/2013

Processo N.:

Nome: (115096/8) ELIANE DE SOUZA MOREIRA DA SILVA  
Cargo/Função: (4731) TEC ADM EDUC PROFISSIONALIZADO-30  
Un. Adm: (016055) E.E. MADRE TARCILA  
A Partir de: 25/07/2013 Até 07/09/2013

Processo N.:

Nome: (66841/7) JAIR ALVES DE SOUZA  
Cargo/Função: (3441) PROFESSOR EDUC. BASICA  
Un. Adm: (157236) E.E. PROFª FRANCISCA DE SOUZA ALENCAR  
A Partir de: 12/08/2013 Até 31/08/2013

Processo N.:

Nome: (20530/1) MARLY DA GLORIA COSTA TEIXEIRA SILVA  
Cargo/Função: (3441) PROFESSOR EDUC. BASICA  
Un. Adm: (009695) E.E. FENELON MULLER  
A Partir de: 14/08/2013 Até 12/09/2013

Processo N.:

Nome: (86637/3) NEORENICE DUARTE DE QUEIROZ  
Cargo/Função: (3441) PROFESSOR EDUC. BASICA  
Un. Adm: (021652) E.E. "PROF. ARLINDO DE SILVA BRUNO"  
A Partir de: 03/08/2013 Até 29/01/2014

Processo N.:

Nome: (60573/3) NILCIANE ANGELICA RODRIGUES  
Cargo/Função: (3441) PROFESSOR EDUC. BASICA  
Un. Adm: (013200) E.E. FRANCISCO SALAZAR  
A Partir de: 06/08/2013 Até 11/09/2013

Processo N.:

Nome: (89703/3) ROSIMEIRE APARECIDA BORGES DE SOUZA  
Cargo/Função: (4740) APOIO ADM EDUC PROFISSIONALIZADO-30  
Un. Adm: (064149) E.E. PAULO FREIRE  
A Partir de: 11/08/2013 Até 08/11/2013  
PUBLICADA, REGISTRADA, CUMPRASE.  
Cuiabá-MT, 15 de Agosto de 2013.  
Saguas Moraes Sousa  
Secretário de Estado de Educação

**BOLETIM DE PESSOAL/SEDUC/01085/2013** DE: 15/08/2013  
O Secretário de Estado de Educação no uso de suas atribuições que lhes são conferidas por lei,

Resolve: DEFERIR

Evento: LICENCA A GESTANTE

Processo N.:

Nome: (227403/1) LUCIANA MARIA DOS SANTOS  
Cargo/Função: (3476) APOIO ADM. EDUCACIONAL-ELEMENTAR  
Un. Adm: (014842) E.E. FRANCISCO ARAUJO BARRETO  
A Partir de: 10/08/2013 Até 05/02/2014

Processo N.:

Nome: (101751/39) MARISETE RODRIGUES  
Cargo/Função: (3441) PROFESSOR EDUC. BASICA  
Un. Adm: (060208) E.E. ALBERT EINSTEIN  
A Partir de: 13/08/2013 Até 08/02/2014

Processo N.:

Nome: (130850/23) SOLANGE APARECIDA CARIS CORDEIRO  
Cargo/Função: (3441) PROFESSOR EDUC. BASICA  
Un. Adm: (076180) E.E. PROFª. MARIA DE FATIMA GIMENEZ LOPES  
A Partir de: 31/07/2013 Até 26/01/2014  
PUBLICADA, REGISTRADA, CUMPRASE.  
Cuiabá-MT, 15 de Agosto de 2013.  
Saguas Moraes Sousa  
Secretário de Estado de Educação

**BOLETIM DE PESSOAL/SEDUC/01086/2013** DE: 15/08/2013  
O Secretário de Estado de Educação no uso de suas atribuições que lhes são conferidas por lei,

Resolve: DEFERIR

Evento: LICENCA PREMIO - GOZO

Processo N.: 1000001361093

Nome: (12597/1) ADELAIDE GALDINO DELGADO SAMPAIO  
Cargo/Função: (3441) PROFESSOR EDUC. BASICA  
Quinquênio de Referência: 02/08/2001 Até 01/08/2006  
A Partir de: 06/08/2013 Até 04/09/2013

Processo N.: 1000001361208

Nome: (86544/2) DANIELE DA COSTA LEAO SANTOS  
Cargo/Função: (3441) PROFESSOR EDUC. BASICA  
Quinquênio de Referência: 14/03/2005 Até 13/03/2010  
A Partir de: 15/08/2013 Até 12/11/2013

Processo N.: 1000001349529

Nome: (88737/1) EDMILSON PEREIRA DE MORAES

Cargo/Função: (4740) APOIO ADM EDUC PROFISSIONALIZADO-30  
Quinquênio de Referência: 21/01/2005 Até 20/01/2010  
A Partir de: 01/08/2013 Até 29/10/2013

Processo N.: 1000001357193

Nome: (20751/2) MARILU DA COSTA SANTOS

Cargo/Função: (4740) APOIO ADM EDUC PROFISSIONALIZADO-30  
Quinquênio de Referência: 25/11/1996 Até 24/11/2001  
A Partir de: 03/08/2013 Até 31/10/2013

Processo N.: 1000001353237

Nome: (33330/2) MARLEI COMIN

Cargo/Função: (3441) PROFESSOR EDUC. BASICA  
Quinquênio de Referência: 01/02/2000 Até 31/01/2005  
A Partir de: 09/08/2010 Até 07/09/2010

Processo N.: 1000001359517

Nome: (84486/1) RENILDA MARQUES MENEGUETI

Cargo/Função: (4740) APOIO ADM EDUC PROFISSIONALIZADO-30  
Quinquênio de Referência: 21/01/2004 Até 20/01/2010  
A Partir de: 10/08/2013 Até 08/09/2013

Processo N.: 1000001360338

Nome: (1134/1) SOLANGE MENDES BOASCIVIS PIMENTA

Cargo/Função: (4731) TEC ADM EDUC PROFISSIONALIZADO-30  
Quinquênio de Referência: 01/02/2004 Até 31/01/2009  
A Partir de: 12/08/2013 Até 09/11/2013

Processo N.: 1000001354274

Nome: (75373/10) ZENILSON ALVES DOS SANTOS

Cargo/Função: (3441) PROFESSOR EDUC. BASICA  
Quinquênio de Referência: 20/07/2007 Até 19/07/2012  
A Partir de: 29/07/2013 Até 26/10/2013  
PUBLICADA, REGISTRADA, CUMPRASE.  
Cuiabá-MT, 15 de Agosto de 2013.  
Saguas Moraes Sousa  
Secretário de Estado de Educação

**BOLETIM DE PESSOAL/SEDUC/01087/2013** DE: 15/08/2013  
O Secretário de Estado de Educação no uso de suas atribuições que lhes são conferidas por lei,

Resolve: DESIGNAR

Evento: Designação dos Profis. Educ. Basica p/ outra função

Processo N.: 1000001360927

Nome: (227873/1) FERNANDO JOSE RIBEIRO DOS SANTOS

Cargo/Função: (3441) PROFESSOR EDUC. BASICA  
Para Un. Adm: (049913) CENTRO DE FORMACAO DE PROFESSOR CEFAPRO  
A Partir de: 01/08/2013 Até 31/12/2013

Processo N.: 1000001360913

Nome: (227421/1) JULIANA DUTRA FERREIRA

Cargo/Função: (3441) PROFESSOR EDUC. BASICA  
Para Un. Adm: (050024) CENTRO DE FORMACAO E ATUALIZACAO PROF  
A Partir de: 13/08/2013 Até 31/12/2013

Processo N.: 1000001360931

Nome: (86055/1) MARCIA INES DE SOUZA

Cargo/Função: (3441) PROFESSOR EDUC. BASICA  
Para Un. Adm: (154911) CENTRO DE FORM.E ATUALIZ.DOS PROFIS.DA EDUC.BÁSICA  
A Partir de: 01/08/2013 Até 20/12/2013

Processo N.: 1000001361016

Nome: (242387/1) MARIA DOS ANJOS DA SILVA SANTOS

Cargo/Função: (3476) APOIO ADM. EDUCACIONAL-ELEMENTAR  
Para Un. Adm: (016390) E.E. CECILIA MEIRELLES  
A Partir de: 01/08/2013 Até 20/12/2013

Processo N.: 1000001361014

Nome: (228414/4) SIRLEI DIAS DA SILVA

Cargo/Função: (3476) APOIO ADM. EDUCACIONAL-ELEMENTAR  
Para Un. Adm: (118516) C.E.J.A. LUIZA MIOTTO FERREIRA  
A Partir de: 01/08/2013 Até 20/12/2013

Processo N.: 1000001361015

Nome: (242375/1) SUELY PESSOA PEREIRA

Cargo/Função: (3476) APOIO ADM. EDUCACIONAL-ELEMENTAR  
Para Un. Adm: (016403) E.E. BAIRRO UNIAO  
A Partir de: 01/08/2013 Até 20/12/2013  
PUBLICADA, REGISTRADA, CUMPRASE.  
Cuiabá-MT, 15 de Agosto de 2013.  
Saguas Moraes Sousa  
Secretário de Estado de Educação

**BOLETIM DE PESSOAL/SEDUC/01078/2013** DE: 15/08/2013  
O Secretário de Estado de Educação no uso de suas atribuições que lhes são conferidas por lei,

Resolve: AUTORIZAR

Evento: REGIME COLABORACAO

REGIME COLABORACAO Nº 013/2012

Processo N.: 1000001351509

Nome: (212761/3) ELIANE DA SILVA SANTOS

Cargo/Função: (3476) APOIO ADM. EDUCACIONAL-ELEMENTAR  
Para: TRIBUNAL REGIONAL ELEITORAL - COLNIZA  
Periodo de: 19/12/2012 Até 21/12/2012  
PUBLICADA, REGISTRADA, CUMPRASE.  
Cuiabá-MT, 15 de Agosto de 2013.  
Saguas Moraes Sousa  
Secretário de Estado de Educação

**BOLETIM DE PESSOAL/SEDUC/01079/2013** DE: 15/08/2013  
O Secretário de Estado de Educação no uso de suas atribuições que lhes são conferidas por lei,

Resolve: AUTORIZAR

Evento: ADICIONAL NOTURNO

Processo N.: 1000001360842

Nome: (226190/2) ANTONIO BATISTA DOS SANTOS

Cargo/Função: (3476) APOIO ADM. EDUCACIONAL-ELEMENTAR  
Un. Adm: (038806) E.E. ALVARINA ALVES DE FREITAS

A Partir de: 01/07/2013 Até 31/07/2013  
 Processo N.: 1000001360850  
 Nome: (223172/7) ANTONIO REIS BEZERRA MOREIRA  
 Cargo/Função: (3476) APOIO ADM. EDUCACIONAL-ELEMENTAR  
 Un. Adm: (158615) E.E. "CINCO DE ABRIL"  
 A Partir de: 01/05/2013 Até 31/05/2013

Processo N.: 1000001360851  
 Nome: (223172/7) ANTONIO REIS BEZERRA MOREIRA  
 Cargo/Função: (3476) APOIO ADM. EDUCACIONAL-ELEMENTAR  
 Un. Adm: (158615) E.E. "CINCO DE ABRIL"  
 A Partir de: 01/06/2013 Até 30/06/2013

Processo N.: 1000001360852  
 Nome: (223172/7) ANTONIO REIS BEZERRA MOREIRA  
 Cargo/Função: (3476) APOIO ADM. EDUCACIONAL-ELEMENTAR  
 Un. Adm: (158615) E.E. "CINCO DE ABRIL"  
 A Partir de: 01/07/2013 Até 31/07/2013

Processo N.: 1000001360957  
 Nome: (243847/2) ARLINDO NUNES CHARUPA  
 Cargo/Função: (3476) APOIO ADM. EDUCACIONAL-ELEMENTAR  
 Un. Adm: (016322) E.E. SAO GERALDO  
 A Partir de: 27/06/2013 Até 30/06/2013

Processo N.: 1000001360958  
 Nome: (243847/2) ARLINDO NUNES CHARUPA  
 Cargo/Função: (3476) APOIO ADM. EDUCACIONAL-ELEMENTAR  
 Un. Adm: (016322) E.E. SAO GERALDO  
 A Partir de: 01/07/2013 Até 31/07/2013

Processo N.: 1000001361231  
 Nome: (246611/1) CARLOS LIMA DE JESUS  
 Cargo/Função: (3476) APOIO ADM. EDUCACIONAL-ELEMENTAR  
 Un. Adm: (009806) E.E. HISTORIADOR RUBENS DE MENDONÇA  
 A Partir de: 01/07/2013 Até 31/07/2013

Processo N.: 1000001360949  
 Nome: (88020/1) CATARINO RODRIGUES DE ALMEIDA FILHO  
 Cargo/Função: (4740) APOIO ADM EDUC PROFISSIONALIZADO-30  
 Un. Adm: (012025) CHP PROF. CELIA RODRIGUES DUQUE  
 A Partir de: 01/07/2013 Até 31/07/2013

Processo N.: 1000001360839  
 Nome: (89922/2) CELIO CEZILIO DE FREITAS  
 Cargo/Função: (4740) APOIO ADM EDUC PROFISSIONALIZADO-30  
 Un. Adm: (038806) E.E. ALVARINA ALVES DE FREITAS  
 A Partir de: 01/07/2013 Até 31/07/2013

Processo N.: 1000001360840  
 Nome: (64677/2) CILSO GOMES DE OLIVEIRA  
 Cargo/Função: (4740) APOIO ADM EDUC PROFISSIONALIZADO-30  
 Un. Adm: (038806) E.E. ALVARINA ALVES DE FREITAS  
 A Partir de: 01/07/2013 Até 31/07/2013

Processo N.: 1000001361240  
 Nome: (217841/8) CLAUDINEY ASTOLFO  
 Cargo/Função: (3476) APOIO ADM. EDUCACIONAL-ELEMENTAR  
 Un. Adm: (012084) E.E. PORFIRIA PAULA DE CAMPOS  
 A Partir de: 01/07/2013 Até 31/07/2013

Processo N.: 1000001361146  
 Nome: (244240/2) CLAUDIO CESAR DOS SANTOS  
 Cargo/Função: (3476) APOIO ADM. EDUCACIONAL-ELEMENTAR  
 Un. Adm: (010553) E.E. ANDRE LUIZ DA SILVA REIS  
 A Partir de: 02/07/2013 Até 31/07/2013

Processo N.: 1000001360942  
 Nome: (228538/5) CLEOMAR PEREIRA DOS SANTOS  
 Cargo/Função: (3476) APOIO ADM. EDUCACIONAL-ELEMENTAR  
 Un. Adm: (163694) C.E.J.A. "CREUSLHI DE SOUZA RAMOS"  
 A Partir de: 01/07/2013 Até 31/07/2013

Processo N.: 1000001361151  
 Nome: (131094/2) DAVINO BISPO BUENO FILHO  
 Cargo/Função: (3476) APOIO ADM. EDUCACIONAL-ELEMENTAR  
 Un. Adm: (010553) E.E. ANDRE LUIZ DA SILVA REIS  
 A Partir de: 01/07/2013 Até 31/07/2013

Processo N.: 1000001361242  
 Nome: (239124/10) DORALICE PADILHA DE AGUIAR  
 Cargo/Função: (3476) APOIO ADM. EDUCACIONAL-ELEMENTAR  
 Un. Adm: (013412) E.E. CEL. ANTONIO PAES DE BARROS  
 A Partir de: 24/07/2013 Até 31/07/2013

Processo N.: 1000001361172  
 Nome: (243175/3) EDVALDO BERNARDO DA SILVA  
 Cargo/Função: (3476) APOIO ADM. EDUCACIONAL-ELEMENTAR  
 Un. Adm: (124907) E.E. TEOTONIO CARLOS DA CUNHA NETO  
 A Partir de: 01/07/2013 Até 31/07/2013

Processo N.: 1000001361025  
 Nome: (85178/1) ELSON JESUS E SILVA  
 Cargo/Função: (4740) APOIO ADM EDUC PROFISSIONALIZADO-30  
 Un. Adm: (013013) E.E. SAO DOMINGOS SAVIO  
 A Partir de: 01/07/2013 Até 31/07/2013

Processo N.: 1000001361184  
 Nome: (237326/4) EUCLIDES RODRIGUES FILHO  
 Cargo/Função: (3476) APOIO ADM. EDUCACIONAL-ELEMENTAR  
 Un. Adm: (011223) E.E. PROFª. IVONE TRAMARIM DE OLIVEIRA  
 A Partir de: 01/07/2013 Até 31/07/2013

Processo N.: 1000001360878  
 Nome: (220956/7) FERNANDO MESSIAS LEITE  
 Cargo/Função: (3476) APOIO ADM. EDUCACIONAL-ELEMENTAR  
 Un. Adm: (069205) E.E. PROF. GERSON CARLOS DA SILVA  
 A Partir de: 01/07/2013 Até 30/07/2013

Processo N.: 1000001361238  
 Nome: (89518/1) FRANCISCO PINHEIRO  
 Cargo/Função: (4740) APOIO ADM EDUC PROFISSIONALIZADO-30  
 Un. Adm: (012084) E.E. PORFIRIA PAULA DE CAMPOS  
 A Partir de: 01/07/2013 Até 31/07/2013

Processo N.: 1000001361004  
 Nome: (223487/5) GUILHERMANO TSEREDZE  
 Cargo/Função: (3476) APOIO ADM. EDUCACIONAL-ELEMENTAR  
 Un. Adm: (118524) E.E. INDIGENA MARAIWATSEDE  
 A Partir de: 01/07/2013 Até 31/07/2013

Processo N.: 1000001361232  
 Nome: (233790/5) IRAN MARTINS DA CRUZ

Cargo/Função: (3476) APOIO ADM. EDUCACIONAL-ELEMENTAR  
 Un. Adm: (009806) E.E. HISTORIADOR RUBENS DE MENDONÇA  
 A Partir de: 01/07/2013 Até 31/07/2013

Processo N.: 1000001361171  
 Nome: (228984/4) JEFFERSON TORRES DA SILVA  
 Cargo/Função: (3476) APOIO ADM. EDUCACIONAL-ELEMENTAR  
 Un. Adm: (124907) E.E. TEOTONIO CARLOS DA CUNHA NETO  
 A Partir de: 01/07/2013 Até 31/07/2013

Processo N.: 1000001361237  
 Nome: (119608/12) JERONIMO SILVA DE OLIVEIRA  
 Cargo/Função: (3476) APOIO ADM. EDUCACIONAL-ELEMENTAR  
 Un. Adm: (012084) E.E. PORFIRIA PAULA DE CAMPOS  
 A Partir de: 01/07/2013 Até 31/07/2013

Processo N.: 1000001360853  
 Nome: (226534/6) JOAQUIM BEZERRA MOREIRA  
 Cargo/Função: (3476) APOIO ADM. EDUCACIONAL-ELEMENTAR  
 Un. Adm: (158615) E.E. "CINCO DE ABRIL"  
 A Partir de: 01/05/2013 Até 31/05/2013

Processo N.: 1000001360854  
 Nome: (226534/6) JOAQUIM BEZERRA MOREIRA  
 Cargo/Função: (3476) APOIO ADM. EDUCACIONAL-ELEMENTAR  
 Un. Adm: (158615) E.E. "CINCO DE ABRIL"  
 A Partir de: 01/06/2013 Até 30/06/2013

Processo N.: 1000001360856  
 Nome: (226534/6) JOAQUIM BEZERRA MOREIRA  
 Cargo/Função: (3476) APOIO ADM. EDUCACIONAL-ELEMENTAR  
 Un. Adm: (158615) E.E. "CINCO DE ABRIL"  
 A Partir de: 01/07/2013 Até 31/07/2013

Processo N.: 1000001361023  
 Nome: (26420/1) JOAQUIM MARTINS PINHEIRO  
 Cargo/Função: (4740) APOIO ADM EDUC PROFISSIONALIZADO-30  
 Un. Adm: (013013) E.E. SAO DOMINGOS SAVIO  
 A Partir de: 01/07/2013 Até 31/07/2013

Processo N.: 1000001361179  
 Nome: (234770/12) JOSE GOMES DOS SANTOS  
 Cargo/Função: (3476) APOIO ADM. EDUCACIONAL-ELEMENTAR  
 Un. Adm: (015954) E.E. WILSON DE ALMEIDA  
 A Partir de: 24/07/2013 Até 31/07/2013

Processo N.: 1000001361170  
 Nome: (144066/6) JOSE NILTON SIMAO DE SOUZA VENTURA  
 Cargo/Função: (3476) APOIO ADM. EDUCACIONAL-ELEMENTAR  
 Un. Adm: (124907) E.E. TEOTONIO CARLOS DA CUNHA NETO  
 A Partir de: 01/07/2013 Até 31/07/2013

Processo N.: 1000001361006  
 Nome: (250023/1) JULIANO CECCON  
 Cargo/Função: (3476) APOIO ADM. EDUCACIONAL-ELEMENTAR  
 Un. Adm: (038563) E.E. JARDIM DAS FLORES  
 A Partir de: 01/07/2013 Até 30/07/2013

Processo N.: 1000001361185  
 Nome: (244314/2) LEANDRO MAZARO  
 Cargo/Função: (3476) APOIO ADM. EDUCACIONAL-ELEMENTAR  
 Un. Adm: (011223) E.E. PROFª. IVONE TRAMARIM DE OLIVEIRA  
 A Partir de: 01/07/2013 Até 31/07/2013

Processo N.: 1000001360940  
 Nome: (220070/8) MANOEL DE JESUS WANDERLEY DA COSTA  
 Cargo/Função: (3476) APOIO ADM. EDUCACIONAL-ELEMENTAR  
 Un. Adm: (163694) C.E.J.A. "CREUSLHI DE SOUZA RAMOS"  
 A Partir de: 01/07/2013 Até 31/07/2013

Processo N.: 1000001361150  
 Nome: (127114/1) MARCELO COSTA BISPO  
 Cargo/Função: (3476) APOIO ADM. EDUCACIONAL-ELEMENTAR  
 Un. Adm: (010553) E.E. ANDRE LUIZ DA SILVA REIS  
 A Partir de: 01/07/2013 Até 31/07/2013

Processo N.: 1000001360846  
 Nome: (223479/7) MARCIONILIO BERNARDES NETO  
 Cargo/Função: (3476) APOIO ADM. EDUCACIONAL-ELEMENTAR  
 Un. Adm: (158615) E.E. "CINCO DE ABRIL"  
 A Partir de: 01/05/2013 Até 31/05/2013

Processo N.: 1000001360848  
 Nome: (223479/7) MARCIONILIO BERNARDES NETO  
 Cargo/Função: (3476) APOIO ADM. EDUCACIONAL-ELEMENTAR  
 Un. Adm: (158615) E.E. "CINCO DE ABRIL"  
 A Partir de: 01/06/2013 Até 30/06/2013

Processo N.: 1000001360849  
 Nome: (223479/7) MARCIONILIO BERNARDES NETO  
 Cargo/Função: (3476) APOIO ADM. EDUCACIONAL-ELEMENTAR  
 Un. Adm: (158615) E.E. "CINCO DE ABRIL"  
 A Partir de: 01/07/2013 Até 31/07/2013

Processo N.: 1000001361182  
 Nome: (237328/3) MARCOS DANILO PEREIRA LUZINI  
 Cargo/Função: (3476) APOIO ADM. EDUCACIONAL-ELEMENTAR  
 Un. Adm: (011223) E.E. PROFª. IVONE TRAMARIM DE OLIVEIRA  
 A Partir de: 01/07/2013 Até 31/07/2013

Processo N.: 1000001360959  
 Nome: (88456/12) MARIA DE FATIMA CHARUPA  
 Cargo/Função: (3476) APOIO ADM. EDUCACIONAL-ELEMENTAR  
 Un. Adm: (016322) E.E. SAO GERALDO  
 A Partir de: 01/07/2013 Até 31/07/2013

Processo N.: 1000001361022  
 Nome: (14829/1) OSMAR ARESTINO DE RESENDE  
 Cargo/Função: (4740) APOIO ADM EDUC PROFISSIONALIZADO-30  
 Un. Adm: (013013) E.E. SAO DOMINGOS SAVIO  
 A Partir de: 01/07/2013 Até 31/07/2013

Processo N.: 1000001360948  
 Nome: (249749/2) PEDRO PAULO MIRANDA  
 Cargo/Função: (3476) APOIO ADM. EDUCACIONAL-ELEMENTAR  
 Un. Adm: (009865) E.E. ALICE FONTES PINHEIRO  
 A Partir de: 04/07/2013 Até 10/07/2013

Processo N.: 1000001360861  
 Nome: (222667/5) RAY DATHE MUNDURUKU  
 Cargo/Função: (3476) APOIO ADM. EDUCACIONAL-ELEMENTAR  
 Un. Adm: (124028) E.E. INDIGENA MAYROWI APIAKA  
 A Partir de: 01/06/2013 Até 30/06/2013

Processo N.: 1000001360862  
 Nome: (222667/5) RAY DATHE MUNDURUKU  
 Cargo/Função: (3476) APOIO ADM. EDUCACIONAL-ELEMENTAR  
 Un. Adm: (124028) E.E. INDIGENA MAYROWI APIAKA  
 A Partir de: 01/07/2013 Até 31/07/2013

Processo N.: 1000001360941  
 Nome: (222137/7) ROMILDES PEREIRA ALMEIDA  
 Cargo/Função: (3476) APOIO ADM. EDUCACIONAL-ELEMENTAR  
 Un. Adm: (163694) C.E.J.A. "CREUSLI DE SOUZA RAMOS"  
 A Partir de: 01/07/2013 Até 31/07/2013

Processo N.: 1000001360960  
 Nome: (232446/4) ROSENIR BRAZ DE MIRANDA  
 Cargo/Função: (3476) APOIO ADM. EDUCACIONAL-ELEMENTAR  
 Un. Adm: (016322) E.E. SAO GERALDO  
 A Partir de: 01/07/2013 Até 31/07/2013

Processo N.: 1000001361195  
 Nome: (247535/2) SANDRO NUNES DA SILVA  
 Cargo/Função: (3476) APOIO ADM. EDUCACIONAL-ELEMENTAR  
 Un. Adm: (011991) E.E. PROFª. NADIR DE OLIVEIRA  
 A Partir de: 02/05/2013 Até 31/05/2013

Processo N.: 1000001361005  
 Nome: (124629/4) SIDNEI DONIZETI CORDEIRO  
 Cargo/Função: (3476) APOIO ADM. EDUCACIONAL-ELEMENTAR  
 Un. Adm: (038563) E.E. JARDIM DAS FLORES  
 A Partir de: 05/07/2013 Até 31/07/2013

Processo N.: 1000001361230  
 Nome: (131471/5) SOLEMAR RODRIGUES MATEUS  
 Cargo/Função: (3476) APOIO ADM. EDUCACIONAL-ELEMENTAR  
 Un. Adm: (009806) E.E. HISTORIADOR RUBENS DE MENDONÇA  
 A Partir de: 01/07/2013 Até 31/07/2013

Processo N.: 1000001361186  
 Nome: (242776/1) VILSON DA SILVA LIMA  
 Cargo/Função: (3476) APOIO ADM. EDUCACIONAL-ELEMENTAR  
 Un. Adm: (069469) E.E. BERNARDINO GOMES DA LUZ  
 A Partir de: 01/05/2013 Até 22/05/2013

Processo N.: 1000001361189  
 Nome: (242776/1) VILSON DA SILVA LIMA  
 Cargo/Função: (3476) APOIO ADM. EDUCACIONAL-ELEMENTAR  
 Un. Adm: (069469) E.E. BERNARDINO GOMES DA LUZ  
 A Partir de: 02/06/2013 Até 30/06/2013

PUBLICADA, REGISTRADA, CUMPRA-SE.  
 Cuiabá-MT, 15 de Agosto de 2013.  
 Saguas Moraes Sousa  
 Secretário de Estado de Educação

BOLETIM DE PESSOAL/SEDUC/01080/2013 DE: 15/08/2013  
 O Secretário de Estado de Educação no uso de suas atribuições que lhes são conferidas por lei,

Resolve: DEFERIR  
 Evento: LICENÇA A GESTANTE/SEGURADO INSS  
 Processo N.: 1000001360749

Nome: (200450/18) ELIETE FRANCISCA DE SOUZA  
 Cargo/Função: (3506) CONTR.TEMP.FUNCAO PROF. HABILITADO  
 Un. Adm: (010995) E.E. MAJOR OTAVIO PITALUGA  
 A Partir de: 31/07/2013 Até 28/09/2013

Processo N.: 1000001360499  
 Nome: (222160/4) JOSIELE LOIZE DE QUEIROZ SILVA  
 Cargo/Função: (3468) TECNICO ADMINISTRATIVO EDUCACIONAL  
 Un. Adm: (016608) E.E. SEN. TEOTONIO VILELA  
 A Partir de: 09/08/2013 Até 05/12/2013

Processo N.: 1000001361174  
 Nome: (238351/3) LAURA MELO MACHADO JESUS  
 Cargo/Função: (3468) TECNICO ADMINISTRATIVO EDUCACIONAL  
 Un. Adm: (015997) E.E. JADA TORRES  
 A Partir de: 15/08/2013 Até 13/10/2013

Processo N.: 1000001360745  
 Nome: (144467/24) SONIA MENDES DA SILVA  
 Cargo/Função: (3506) CONTR.TEMP.FUNCAO PROF. HABILITADO  
 Un. Adm: (012343) E.E. MANOEL CORREA DE ALMEIDA  
 A Partir de: 01/08/2013 Até 28/11/2013

Processo N.: 1000001360756  
 Nome: (144467/25) SONIA MENDES DA SILVA  
 Cargo/Função: (3506) CONTR.TEMP.FUNCAO PROF. HABILITADO  
 Un. Adm: (012106) E.E. PROFª. ADALGISA DE BARROS  
 A Partir de: 01/08/2013 Até 28/11/2013

Processo N.: 1000001360737  
 Nome: (55148/44) SUELI CUSTODIO DE ANDRADE KOBORI  
 Cargo/Função: (3506) CONTR.TEMP.FUNCAO PROF. HABILITADO  
 Un. Adm: (012343) E.E. MANOEL CORREA DE ALMEIDA  
 A Partir de: 01/08/2013 Até 28/11/2013

Processo N.: 1000001361046  
 Nome: (128259/33) SUZELEN FAGUNDES RODRIGUES  
 Cargo/Função: (3506) CONTR.TEMP.FUNCAO PROF. HABILITADO  
 Un. Adm: (068713) E.E. VANDERLEI CECATTO  
 A Partir de: 30/07/2013 Até 26/11/2013

Processo N.: 1000001361047  
 Nome: (128259/34) SUZELEN FAGUNDES RODRIGUES  
 Cargo/Função: (3506) CONTR.TEMP.FUNCAO PROF. HABILITADO  
 Un. Adm: (068713) E.E. VANDERLEI CECATTO  
 A Partir de: 30/07/2013 Até 26/11/2013

Processo N.: 1000001361003  
 Nome: (238132/7) VALERIA DE SOUZA SILVA  
 Cargo/Função: (3506) CONTR.TEMP.FUNCAO PROF. HABILITADO  
 Un. Adm: (094420) E.E. MADRE CRISTINA  
 A Partir de: 14/08/2013 Até 12/10/2013

PUBLICADA, REGISTRADA, CUMPRA-SE.  
 Cuiabá-MT, 15 de Agosto de 2013.  
 Saguas Moraes Sousa  
 Secretário de Estado de Educação

## SETAS

### SECRETARIA DE ESTADO DE TRABALHO E ASSISTÊNCIA SOCIAL

BOLETIM DE PESSOAL/SETAS/00114/2013 DE: 15/08/2013  
 O Sec Est Trabalho e Assistencia Social no uso de suas atribuições que lhes são conferidas por lei,

Resolve: CONCEDER  
 Evento: ADICIONAL NOTURNO  
 Processo N.:

Nome: (244040/1) ADERSON LEMES DA SILVA  
 Cargo/Função: (6050) AGENTE DESENV. ECON. SOCIAL  
 Un. Adm: (150436) SUPERINT. DO LAR DA CRIANÇA  
 A Partir de: 01/07/2013 Até 01/07/2013

Processo N.:  
 Nome: (79453/1) ADMAR ARTIAGA  
 Cargo/Função: (6076) AUXILIAR DESENV. ECON. SOCIAL  
 Un. Adm: (150436) SUPERINT. DO LAR DA CRIANÇA  
 A Partir de: 01/07/2013 Até 01/07/2013

Processo N.:  
 Nome: (235541/1) ANICETO DA COSTA OLIVEIRA  
 Cargo/Função: (6050) AGENTE DESENV. ECON. SOCIAL  
 Un. Adm: (150436) SUPERINT. DO LAR DA CRIANÇA  
 A Partir de: 01/07/2013 Até 01/07/2013

Processo N.:  
 Nome: (79478/1) BENEDITO DIAS DE AMORIM  
 Cargo/Função: (6050) AGENTE DESENV. ECON. SOCIAL  
 Un. Adm: (150436) SUPERINT. DO LAR DA CRIANÇA  
 A Partir de: 02/07/2013 Até 02/07/2013

Processo N.:  
 Nome: (14730/2) DALVA LAURENCINA MENDES  
 Cargo/Função: (6050) AGENTE DESENV. ECON. SOCIAL  
 Un. Adm: (150436) SUPERINT. DO LAR DA CRIANÇA  
 A Partir de: 01/07/2013 Até 01/07/2013

Processo N.:  
 Nome: (80642/1) DEJAIR VIEIRA DE ASSUNCAO  
 Cargo/Função: (6076) AUXILIAR DESENV. ECON. SOCIAL  
 Un. Adm: (150436) SUPERINT. DO LAR DA CRIANÇA  
 A Partir de: 01/07/2013 Até 01/07/2013

Processo N.:  
 Nome: (82001/1) DOMINGOS ALVES MOURA FILHO  
 Cargo/Função: (6050) AGENTE DESENV. ECON. SOCIAL  
 Un. Adm: (150436) SUPERINT. DO LAR DA CRIANÇA  
 A Partir de: 01/07/2013 Até 01/07/2013

Processo N.:  
 Nome: (46613/3) JAIME DOMINGOS DE SENA  
 Cargo/Função: (6076) AUXILIAR DESENV. ECON. SOCIAL  
 Un. Adm: (150436) SUPERINT. DO LAR DA CRIANÇA  
 A Partir de: 01/07/2013 Até 01/07/2013

Processo N.:  
 Nome: (82028/1) JANDIRA MARIA CURVO  
 Cargo/Função: (6050) AGENTE DESENV. ECON. SOCIAL  
 Un. Adm: (150436) SUPERINT. DO LAR DA CRIANÇA  
 A Partir de: 19/07/2013 Até 19/07/2013

Processo N.:  
 Nome: (79706/1) JOCEMIL NUNES  
 Cargo/Função: (6076) AUXILIAR DESENV. ECON. SOCIAL  
 Un. Adm: (150436) SUPERINT. DO LAR DA CRIANÇA  
 A Partir de: 01/07/2013 Até 01/07/2013

Processo N.:  
 Nome: (218332/3) LARISSA FREITAS MACHADO  
 Cargo/Função: (6050) AGENTE DESENV. ECON. SOCIAL  
 Un. Adm: (150436) SUPERINT. DO LAR DA CRIANÇA  
 A Partir de: 01/07/2013 Até 01/07/2013

Processo N.:  
 Nome: (219244/2) LEDA MARCIA DOS SANTOS QUINTINO  
 Cargo/Função: (6050) AGENTE DESENV. ECON. SOCIAL  
 Un. Adm: (150436) SUPERINT. DO LAR DA CRIANÇA  
 A Partir de: 01/07/2013 Até 01/07/2013

Processo N.:  
 Nome: (79962/1) MARCOS ANTONIO SILVA ROMEU  
 Cargo/Função: (6050) AGENTE DESENV. ECON. SOCIAL  
 Un. Adm: (150436) SUPERINT. DO LAR DA CRIANÇA  
 A Partir de: 01/07/2013 Até 01/07/2013

Processo N.:  
 Nome: (81197/1) MARIA AUXILIADORA DA SILVA FORTUNATI  
 Cargo/Função: (6050) AGENTE DESENV. ECON. SOCIAL  
 Un. Adm: (150436) SUPERINT. DO LAR DA CRIANÇA  
 A Partir de: 01/07/2013 Até 01/07/2013

Processo N.:  
 Nome: (247773/1) MICHELLY NEVES SILVA  
 Cargo/Função: (6050) AGENTE DESENV. ECON. SOCIAL  
 Un. Adm: (150436) SUPERINT. DO LAR DA CRIANÇA  
 A Partir de: 01/07/2013 Até 01/07/2013

Processo N.:  
 Nome: (79532/1) NELSON JUVENAL DA SILVA  
 Cargo/Função: (6050) AGENTE DESENV. ECON. SOCIAL  
 Un. Adm: (150436) SUPERINT. DO LAR DA CRIANÇA  
 A Partir de: 01/07/2013 Até 01/07/2013

Processo N.:  
 Nome: (82115/1) NIVALDO GERMANO BARRETO  
 Cargo/Função: (6050) AGENTE DESENV. ECON. SOCIAL  
 Un. Adm: (150436) SUPERINT. DO LAR DA CRIANÇA  
 A Partir de: 01/07/2013 Até 01/07/2013

Processo N.:  
 Nome: (50642/2) OLIVEIRO COSMO DO NASCIMENTO  
 Cargo/Função: (6076) AUXILIAR DESENV. ECON. SOCIAL  
 Un. Adm: (150436) SUPERINT. DO LAR DA CRIANÇA

A Partir de: 01/07/2013 Até 01/07/2013  
**Processo N.:**  
**Nome:** (82398/1) ROOSEWELT LEITE MOREIRA  
**Cargo/Função:** (6076) AUXILIAR DESENV. ECON. SOCIAL  
**Un. Adm.:** (150436) SUPERINT. DO LAR DA CRIANÇA  
**A Partir de:** 01/07/2013 Até 01/07/2013  
**Processo N.:**  
**Nome:** (53237/3) SIMONE LUZIA DA SILVA BORGES  
**Cargo/Função:** (6050) AGENTE DESENV. ECON. SOCIAL  
**Un. Adm.:** (150436) SUPERINT. DO LAR DA CRIANÇA  
**A Partir de:** 01/07/2013 Até 01/07/2013  
**Processo N.:**  
**Nome:** (80100/1) ZUILITA DA SILVA ARRUDA  
**Cargo/Função:** (6050) AGENTE DESENV. ECON. SOCIAL  
**Un. Adm.:** (150436) SUPERINT. DO LAR DA CRIANÇA  
**A Partir de:** 01/07/2013 Até 01/07/2013  
**PUBLICADA, REGISTRADA, CUMPRÁ-SE.**  
**Cuiabá-MT, 15 de Agosto de 2013.**  
**Roseli de Fatima Meira Barbosa**  
**Sec Est Trabalho e Assistência Social**

**BOLETIM DE PESSOAL/SETAS/00115/2013** **DE: 15/08/2013**  
 O Sec Est Trabalho e Assistência Social no uso de suas atribuições que lhes são conferidas por lei,  
**Resolve:** DEFERIR  
**Evento:** LICENÇA PARA TRATAMENTO DE SAÚDE  
**Processo N.:**  
**Nome:** (14187/1) BENEDITA ARLETE VENTURA  
**Cargo/Função:** (6025) TÉCNICO DESENV. ECON. SOCIAL  
**Un. Adm.:** (140520) GER. DE PROTEÇÃO ESPECIAL  
**A Partir de:** 05/08/2013 Até 03/10/2013  
**PUBLICADA, REGISTRADA, CUMPRÁ-SE.**  
**Cuiabá-MT, 15 de Agosto de 2013.**  
**Roseli de Fatima Meira Barbosa**  
**Sec Est Trabalho e Assistência Social**

**BOLETIM DE PESSOAL/SETAS/00116/2013** **DE: 15/08/2013**  
 O Sec Est Trabalho e Assistência Social no uso de suas atribuições que lhes são conferidas por lei,  
**Resolve:** DEFERIR  
**Evento:** LICENÇA PARA TRATAMENTO DE SAÚDE EM PESSOA DA FAMÍLIA  
**Processo N.:**  
**Nome:** (4007/1) ARENIL PIRES SILVA  
**Cargo/Função:** (6050) AGENTE DESENV. ECON. SOCIAL  
**Un. Adm.:** (128279) GAB. DO SECRETÁRIO ADJ. DE ASSISTÊNCIA SOCIAL  
**A Partir de:** 09/08/2013 Até 07/09/2013  
**PUBLICADA, REGISTRADA, CUMPRÁ-SE.**  
**Cuiabá-MT, 15 de Agosto de 2013.**  
**Roseli de Fatima Meira Barbosa**  
**Sec Est Trabalho e Assistência Social**

## SECITEC

### SECRETARIA DE ESTADO DE CIÊNCIA E TECNOLOGIA

O Secretário de Estado de Ciência e Tecnologia no uso de suas atribuições que lhes são conferidas por lei,  
**Resolve:** AUTORIZAR  
**Objeto:** CONTRATAÇÃO TEMPORÁRIA POR MOTIVO DE URGÊNCIA  
**CONTRATO/SECITEC/00138/2013** **DE: 15/08/2013**  
**Processo N.º:** 406629/2013  
**Contratado:** (200738/2) ANA PAULA CUSTODIO GODOY  
**CPF:** 960.209.381-15  
**Cargo/Função:** (9385) PROFESSOR CEPROTEC  
**Referência:** A-001 Carga Horária: 20 horas semanais  
**Un. Adm.:** (157538) DIR.ESC.TÉC.EST.DE EDUC.PROFIS.E TECN.LUCAS DO R.V  
**A Partir de:** 12/08/2013 Até 11/08/2014  
**CONTRATO/SECITEC/00139/2013** **DE: 15/08/2013**  
**Processo N.º:** 406547/2013  
**Contratado:** (212774/12) CATIELE MARTINS  
**CPF:** 010.498.050-89  
**Cargo/Função:** (9385) PROFESSOR CEPROTEC  
**Referência:** A-001 Carga Horária: 20 horas semanais  
**Un. Adm.:** (157538) DIR.ESC.TÉC.EST.DE EDUC.PROFIS.E TECN.LUCAS DO R.V  
**A Partir de:** 12/08/2013 Até 11/08/2014  
**PUBLICADA, REGISTRADA, CUMPRÁ-SE.**  
**Cuiabá-MT, 15 de Agosto de 2013.**  
**Rafael Bello Bastos**  
**Secretário de Estado de Ciência e Tecnologia**

O Secretário de Estado de Ciência e Tecnologia no uso de suas atribuições que lhes são conferidas por lei,  
**Resolve:** DISTRATAR  
**Objeto:** CONTRATAÇÃO TEMPORÁRIA POR MOTIVO DE URGÊNCIA  
**CONTRATO/SECITEC/00140/2013** **DE: 15/08/2013**  
**Processo N.º:** 347445/2013  
**Contratado:** (241924/1) TIAGO DO CARMO NOGUEIRA  
**CPF:** 004.771.185-00  
**Cargo/Função:** (9385) PROFESSOR CEPROTEC  
**Un. Adm.:** (145459) DIR.ESC.TÉC.EST.DE EDUC.PROFIS.E TECN.BARRA DO GAR  
**Em:** 01/08/2013  
**PUBLICADA, REGISTRADA, CUMPRÁ-SE.**  
**Cuiabá-MT, 15 de Agosto de 2013.**  
**Rafael Bello Bastos**  
**Secretário de Estado de Ciência e Tecnologia**

**PORTARIA/SECITEC/00021/2013** **DE: 15/08/2013**  
 O Secretário de Estado de Ciência e Tecnologia no uso de suas atribuições que lhes são conferidas por lei,  
**Resolve:** DESIGNAR  
**Evento:** DESIGNAÇÃO EM SUBSTITUIÇÃO CARGO EM COMISSÃO/FUNÇÃO  
**Processo N.º:** 425124/2013  
**Nome:** (125213/1) JOSE WILLIAM ANTUNES DE OLIVEIRA  
**A Partir de:** 15/08/2013 Até 13/09/2013  
**Cargo/Função:** (11509) DGA-6  
**Substituído:** (65016/17) CARLOS PEREIRA DE SOUSA  
**Un. Adm.:** (145416) COORD. DE DESENVOLV. EDUCACIONAL DE ALTA FLORESTA  
**PUBLICADA, REGISTRADA, CUMPRÁ-SE.**  
**Cuiabá-MT, 15 de Agosto de 2013.**  
**Rafael Bello Bastos**  
**Secretário de Estado de Ciência e Tecnologia**

**BOLETIM DE PESSOAL/SECITEC/00042/2013** **DE: 15/08/2013**  
 O Secretário de Estado de Ciência e Tecnologia no uso de suas atribuições que lhes são conferidas por lei,  
**Resolve:** DEFERIR  
**Evento:** LICENÇA PARA TRATAMENTO DE SAÚDE/SEGURADO INSS/15  
**Processo N.º:**  
**Nome:** (227600/1) CRISTHINA MACHADO DO AMARAL DA COSTA MARQUES  
**Cargo/Função:** (11509) DGA-6  
**Un. Adm.:** (146820) COORD. DE EDUCAÇÃO A DISTÂNCIA  
**A Partir de:** 27/07/2013 Até 05/08/2013  
**PUBLICADA, REGISTRADA, CUMPRÁ-SE.**  
**Cuiabá-MT, 15 de Agosto de 2013.**  
**Rafael Bello Bastos**  
**Secretário de Estado de Ciência e Tecnologia**

## SES

### SECRETARIA DE ESTADO DE SAÚDE

**BOLETIM DE PESSOAL/SES/00544/2013** **DE: 15/08/2013**  
 O Secretário de Estado de Saúde no uso de suas atribuições que lhes são conferidas por lei,  
**Resolve:** REMOVER  
**Evento:** REMOCAO  
**Processo N.º:** 437180/2013  
**Nome:** (115469/1) DANIEL HENRIQUE BAIER  
**Cargo/Função:** (4946) PROFIS TEC NIV MEDIO SERV SAUDE SUS  
**Para Un. Adm.:** (151432) DIR.DO ESCRITÓRIO REG.DE SAÚDE DA BAIXADA CUIABANA  
**A Partir de:** 13/08/2013  
**Processo N.º:** 437192  
**Nome:** (96106/2) FATIMA ADRIANA PIROTA  
**Cargo/Função:** (4912) PROFIS TEC NIV SUPERIOR SERV SAUDE SUS  
**Para Un. Adm.:** (135860) SUPERINT. DE ATENÇÃO À SAÚDE  
**A Partir de:** 12/08/2013  
**Processo N.º:** 426990/2013  
**Nome:** (58566/1) JOSAFÁ CÁTARINO DO VALE  
**Cargo/Função:** (4912) PROFIS TEC NIV SUPERIOR SERV SAUDE SUS  
**Para Un. Adm.:** (158739) GER. DE APOIO AO COMPLEXO REGULADOR  
**A Partir de:** 05/08/2013  
**Processo N.º:** 368355/2013  
**Nome:** (51907/2) LUIZ SALES DE CASTILHO  
**Cargo/Função:** (4946) PROFIS TEC NIV MEDIO SERV SAUDE SUS  
**Para Un. Adm.:** (131717) GER. DE PATRIMÔNIO  
**A Partir de:** 14/08/2013  
**Processo N.º:** 437118/2013  
**Nome:** (93954/1) MAVENIER BENEDITO ARRUDA E SILVA-  
**Cargo/Função:** (4946) PROFIS TEC NIV MEDIO SERV SAUDE SUS  
**Para Un. Adm.:** (152196) COORD.DO SERVIÇO DE ATEND.MÓVEL DE URGÊNCIA DO SUS  
**A Partir de:** 14/08/2013  
**Processo N.º:** 423641/2013  
**Nome:** (110126/1) SANDRA DAMARES BUZANELLO  
**Cargo/Função:** (4946) PROFIS TEC NIV MEDIO SERV SAUDE SUS  
**Para Un. Adm.:** (131539) COORD. CONTÁBIL  
**A Partir de:** 07/08/2013  
**Processo N.º:** 433956/2013  
**Nome:** (123186/1) TATIANE CARLA BARBIERI PREZA  
**Cargo/Função:** (4912) PROFIS TEC NIV SUPERIOR SERV SAUDE SUS  
**Para Un. Adm.:** (151335) COORD. DE ASSISTÊNCIA FARMACÉUTICA  
**A Partir de:** 12/08/2013  
**Processo N.º:** 433045/2013  
**Nome:** (94063/1) VALDELÍRIO VENITES  
**Cargo/Função:** (4912) PROFIS TEC NIV SUPERIOR SERV SAUDE SUS  
**Para Un. Adm.:** (137502) DIR. TÉCNICA DO H.R. DE SORRISO  
**A Partir de:** 12/08/2013  
**PUBLICADA, REGISTRADA, CUMPRÁ-SE.**  
**Cuiabá-MT, 15 de Agosto de 2013.**  
**Mauri Rodrigues de Lima**  
**Secretário de Estado de Saúde**

O Secretário de Estado de Saúde no uso de suas atribuições que lhes são conferidas por lei,  
**Resolve:** AUTORIZAR  
**Objeto:** CONTRATAÇÃO TEMPORÁRIA POR MOTIVO DE URGÊNCIA  
**CONTRATO/SES/00220/2013** **DE: 15/08/2013**  
**Processo N.º:** Edital 001/SES/2013 Processo:32078/2013  
**Contratado:** (250082/1) LILIANE CAETANO DA SILVA  
**CPF:** 081.934.826-03  
**Cargo/Função:** (4912) PROFIS TEC NIV SUPERIOR SERV SAUDE SUS  
**Referência:** A-001 Carga Horária: 30 horas semanais  
**Un. Adm.:** (137057) DIR. TÉCNICA DO CIAPS ADAUTO BOTELHO

A Partir de: 12/08/2013 Até 30/06/2014  
PUBLICADA, REGISTRADA, CUMPRE-SE.  
Cuiabá-MT, 15 de Agosto de 2013.  
Mauri Rodrigues de Lima  
Secretário de Estado de Saúde

PORTARIA/SES/00125/2013

DE: 15/08/2013

O Secretário de Estado de Saúde no uso de suas atribuições que lhes são conferidas por lei,  
Resolve: DESISTÊNCIA

Evento: LICENÇA PARA TRATAMENTO DE INTERESSE PARTICULAR

Processo N.: 427418/2013

Nome: (95121/2) LEANDRO AUGUSTO MINGHELLI

Cargo/Função: 4910 - PROFISSIONAL NIV. SUPERIOR DO SUS

Un. Adm: (137618) HOSP. REG. DE COLIDER

A Partir de: 01/08/2013

PUBLICADA, REGISTRADA, CUMPRE-SE.

Cuiabá-MT, 15 de Agosto de 2013.

Mauri Rodrigues de Lima

Secretário de Estado de Saúde

PORTARIA/SES/00124/2013

DE: 15/08/2013

O Secretário de Estado de Saúde no uso de suas atribuições que lhes são conferidas por lei,  
Resolve: DEFERIR

Evento: LICENÇA PARA TRATAMENTO DE INTERESSE PARTICULAR

Processo N.: 390336/2013

Nome: (86237/1) EDINA DE CASTRO SOUZA PAREDES PEREZ

Cargo/Função: 4989 - PROFIS APOIO SERV SAUDE SUS

Un. Adm: (137529) GER. AMBULATORIAL DO H.R. DE SORRISO

A Partir de: 01/08/2013 Até 31/07/2015

PUBLICADA, REGISTRADA, CUMPRE-SE.

Cuiabá-MT, 15 de Agosto de 2013.

Mauri Rodrigues de Lima

Secretário de Estado de Saúde

BOLETIM DE PESSOAL/SES/00545/2013

DE: 15/08/2013

O Secretário de Estado de Saúde no uso de suas atribuições que lhes são conferidas por lei,  
Resolve: CONCEDER

Evento: ADICIONAL NOTURNO

Processo N.: 378128/2013

Nome: (237589/1) ABILIO EMANOEL CAMARGO RAMOS

Cargo/Função: (4912) PROFIS TEC NIV SUPERIOR SERV SAUDE SUS

Un. Adm: (137014) DIR. GERAL DO CIAPS ADAUTO BOTELHO

A Partir de: 02/06/2013 Até 02/06/2013

Processo N.: 374068/2013

Nome: (115389/1) ADALGIZA BISPO SOARES

Cargo/Função: (4946) PROFIS TEC NIV MEDIO SERV SAUDE SUS

Un. Adm: (137421) DIR. TÉCNICA DO H. R. DE RONDONÓPOLIS

A Partir de: 02/05/2013 Até 02/05/2013

Processo N.: 374068/2013

Nome: (118361/1) ADARZIZA DOURADO DA SILVA

Cargo/Função: (4946) PROFIS TEC NIV MEDIO SERV SAUDE SUS

Un. Adm: (137421) DIR. TÉCNICA DO H. R. DE RONDONÓPOLIS

A Partir de: 02/05/2013 Até 02/05/2013

Processo N.: 374068/2013

Nome: (95311/1) ADELINA BATISTA FERRAZ

Cargo/Função: (4946) PROFIS TEC NIV MEDIO SERV SAUDE SUS

Un. Adm: (137421) DIR. TÉCNICA DO H. R. DE RONDONÓPOLIS

A Partir de: 03/05/2013 Até 03/05/2013

Processo N.: 376317/2013

Nome: (43838/3) ADENIR LEITE DE JESUS

Cargo/Função: (4946) PROFIS TEC NIV MEDIO SERV SAUDE SUS

Un. Adm: (137502) DIR. TÉCNICA DO H.R. DE SORRISO

A Partir de: 02/05/2013 Até 02/05/2013

Processo N.: 378128/2013

Nome: (51460/1) ADENIR RIBEIRO CORREA

Cargo/Função: (4946) PROFIS TEC NIV MEDIO SERV SAUDE SUS

Un. Adm: (137014) DIR. GERAL DO CIAPS ADAUTO BOTELHO

A Partir de: 01/06/2013 Até 01/06/2013

Processo N.: 374068/2013

Nome: (95286/1) ADERLI FERREIRA DA SILVA

Cargo/Função: (4946) PROFIS TEC NIV MEDIO SERV SAUDE SUS

Un. Adm: (137421) DIR. TÉCNICA DO H. R. DE RONDONÓPOLIS

A Partir de: 03/05/2013 Até 03/05/2013

Processo N.: 376317/2013

Nome: (55616/1) ADRIANA CAVEQUIA

Cargo/Função: (4946) PROFIS TEC NIV MEDIO SERV SAUDE SUS

Un. Adm: (137502) DIR. TÉCNICA DO H.R. DE SORRISO

A Partir de: 02/05/2013 Até 02/05/2013

Processo N.: 357488/2013

Nome: (95378/1) ADRIANA FATIMA CABRAL

Cargo/Função: (4946) PROFIS TEC NIV MEDIO SERV SAUDE SUS

Un. Adm: (137529) GER. AMBULATORIAL DO H.R. DE SORRISO

A Partir de: 02/05/2013 Até 02/05/2013

Processo N.: 374068/2013

Nome: (118342/1) ADRIANA XAVIER DA SILVA

Cargo/Função: (4946) PROFIS TEC NIV MEDIO SERV SAUDE SUS

Un. Adm: (137421) DIR. TÉCNICA DO H. R. DE RONDONÓPOLIS

A Partir de: 07/05/2013 Até 07/05/2013

Processo N.: 421141/2013

Nome: (249588/1) ADRIANA YUKI CAVALCANTI MELLO

Cargo/Função: (4912) PROFIS TEC NIV SUPERIOR SERV SAUDE SUS

Un. Adm: (151017) GER.INFORM,ANÁLISE E AÇÕES ESTRAT.EM VIGIL.EPIDEMIO

A Partir de: 15/07/2013 Até 15/07/2013

Processo N.: 378128/2013

Nome: (58255/1) ADVAIL DE CARVALHO CAMPOS

Cargo/Função: (4989) PROFIS APOIO SERV SAUDE SUS

Un. Adm: (137014) DIR. GERAL DO CIAPS ADAUTO BOTELHO

A Partir de: 01/06/2013 Até 01/06/2013

Processo N.: 378128/2013

Nome: (57400/4) AFONSO BEZERRA RIBEIRO

Cargo/Função: (4912) PROFIS TEC NIV SUPERIOR SERV SAUDE SUS

Un. Adm: (137014) DIR. GERAL DO CIAPS ADAUTO BOTELHO

A Partir de: 03/06/2013 Até 03/06/2013

Processo N.: 374068/2013

Nome: (118358/1) AGNALDO FERREIRA DOURADO

Cargo/Função: (4989) PROFIS APOIO SERV SAUDE SUS

Un. Adm: (137405) GER. DE APOIO LOGÍSTICO DO H.R. DE RONDONÓPOLIS

A Partir de: 01/05/2013 Até 01/05/2013

Processo N.: 377637/2013

Nome: (94859/1) AILTON CELSO DE OLIVEIRA

Cargo/Função: (4946) PROFIS TEC NIV MEDIO SERV SAUDE SUS

Un. Adm: (137545) DIR. DO HOSP. REG. DE CÁCERES

A Partir de: 01/06/2013 Até 01/06/2013

Processo N.: 374068/2013

Nome: (95506/1) AILTON DE MACEDO

Cargo/Função: (4946) PROFIS TEC NIV MEDIO SERV SAUDE SUS

Un. Adm: (137421) DIR. TÉCNICA DO H. R. DE RONDONÓPOLIS

A Partir de: 02/05/2013 Até 02/05/2013

Processo N.: 376317/2013

Nome: (86196/1) ALAN PAIVA NEGRE

Cargo/Função: (4946) PROFIS TEC NIV MEDIO SERV SAUDE SUS

Un. Adm: (137502) DIR. TÉCNICA DO H.R. DE SORRISO

A Partir de: 01/05/2013 Até 01/05/2013

Processo N.: 374068/2013

Nome: (118875/1) ALCIDES SALES DA SILVA

Cargo/Função: (4946) PROFIS TEC NIV MEDIO SERV SAUDE SUS

Un. Adm: (137391) DIR. ADMINISTRATIVA E FINANCEIRA H.R. RONDONÓPOLIS

A Partir de: 01/05/2013 Até 01/05/2013

Processo N.: 374068/2013

Nome: (95299/1) ALESSANDRO SILVA MACEDO

Cargo/Função: (4946) PROFIS TEC NIV MEDIO SERV SAUDE SUS

Un. Adm: (137421) DIR. TÉCNICA DO H. R. DE RONDONÓPOLIS

A Partir de: 02/05/2013 Até 02/05/2013

Processo N.: 374068/2013

Nome: (70401/2) ALEX BEZERRA SOUSA

Cargo/Função: (4912) PROFIS TEC NIV SUPERIOR SERV SAUDE SUS

Un. Adm: (137405) GER. DE APOIO LOGÍSTICO DO H.R. DE RONDONÓPOLIS

A Partir de: 02/05/2013 Até 02/05/2013

Processo N.: 325126/2013

Nome: (110145/1) ALEX CURI

Cargo/Função: (4912) PROFIS TEC NIV SUPERIOR SERV SAUDE SUS

Un. Adm: (137669) DIR. TÉCNICA DO H.R. DE COLIDER

A Partir de: 18/05/2013 Até 18/05/2013

Processo N.: 358220/2013

Nome: (117053/1) ALEX DE AZEVEDO

Cargo/Função: (4946) PROFIS TEC NIV MEDIO SERV SAUDE SUS

Un. Adm: (137545) DIR. DO HOSP. REG. DE CÁCERES

A Partir de: 09/06/2013 Até 09/06/2013

Processo N.: 358220/2013

Nome: (94491/1) ALEXANDRE CORREA DA CRUZ

Cargo/Função: (4946) PROFIS TEC NIV MEDIO SERV SAUDE SUS

Un. Adm: (137545) DIR. DO HOSP. REG. DE CÁCERES

A Partir de: 01/06/2013 Até 01/06/2013

Processo N.: 374068/2013

Nome: (110868/1) ALINE BRAGA SOUZA PAVONI

Cargo/Função: (4912) PROFIS TEC NIV SUPERIOR SERV SAUDE SUS

Un. Adm: (137421) DIR. TÉCNICA DO H. R. DE RONDONÓPOLIS

A Partir de: 15/05/2013 Até 15/05/2013

Processo N.: 364351/2013

Nome: (232501/1) ALINE NUNES VIEIRA

Cargo/Função: (11533) DGA-9

Un. Adm: (125008) UNID. DE ACESSORIA

A Partir de: 02/06/2013 Até 02/06/2013

Processo N.: 374068/2013

Nome: (95326/1) ALMIR ROGERIO DE SOUZA

Cargo/Função: (4946) PROFIS TEC NIV MEDIO SERV SAUDE SUS

Un. Adm: (137430) GER. DE APOIO TÉCNICO H.R. DE RONDONÓPOLIS

A Partir de: 07/05/2013 Até 07/05/2013

Processo N.: 376317/2013

Nome: (90042/1) ALTIDE FRANCISCA DE ASSIS NASCIMENTO

Cargo/Função: (4946) PROFIS TEC NIV MEDIO SERV SAUDE SUS

Un. Adm: (137502) DIR. TÉCNICA DO H.R. DE SORRISO

A Partir de: 01/05/2013 Até 01/05/2013

Processo N.: 378128/2013

Nome: (48494/2) AMAURY DO CARMO CARVALHO E SILVA

Cargo/Função: (4912) PROFIS TEC NIV SUPERIOR SERV SAUDE SUS

Un. Adm: (137065) GER. TÉCNICA DO CIAPS ADAUTO BOTELHO

A Partir de: 01/06/2013 Até 01/06/2013

Processo N.: 374068/2013

Nome: (95270/1) ANA CLAUDIA RUEDA DA SILVA

Cargo/Função: (4946) PROFIS TEC NIV MEDIO SERV SAUDE SUS

Un. Adm: (137421) DIR. TÉCNICA DO H. R. DE RONDONÓPOLIS

A Partir de: 02/05/2013 Até 02/05/2013

Processo N.: 358220/2013

Nome: (94489/1) ANA CLEMENTINA DE ALCANTARA COSTA

Cargo/Função: (4946) PROFIS TEC NIV MEDIO SERV SAUDE SUS

Un. Adm: (137545) DIR. DO HOSP. REG. DE CÁCERES

A Partir de: 01/06/2013 Até 01/06/2013

Processo N.: 378128/2013

Nome: (106871/1) ANA CRISTINA VERHALEN

Cargo/Função: (4912) PROFIS TEC NIV SUPERIOR SERV SAUDE SUS

Un. Adm: (137014) DIR. GERAL DO CIAPS ADAUTO BOTELHO

A Partir de: 01/06/2013 Até 01/06/2013

Processo N.: 378128/2013

Nome: (42376/1) ANA LUCIA DA CONCEICAO BATISTA

Cargo/Função: (4946) PROFIS TEC NIV MEDIO SERV SAUDE SUS

Un. Adm: (137014) DIR. GERAL DO CIAPS ADAUTO BOTELHO

A Partir de: 02/06/2013 Até 02/06/2013

Processo N.: 358220/2013

Nome: (73702/4) ANA MARIA TORRACCA LEVY

Cargo/Função: (4912) PROFIS TEC NIV SUPERIOR SERV SAUDE SUS

Un. Adm: (137545) DIR. DO HOSP. REG. DE CÁCERES

A Partir de: 04/06/2013 Até 04/06/2013

Processo N.: 396921/2013

Nome: (103788/1) ANDRE LUIS SILVA DO AMARAL  
Cargo/Função: (4912) PROFIS TEC NIV SUPERIOR SERV SAUDE SUS  
Un. Adm: (137545) DIR. DO HOSP. REG. DE CÁCERES  
A Partir de: 06/06/2013 Até 06/06/2013

Processo N.: 358220/2013

Nome: (94061/1) ANDREIA MAGUI SILVA DO AMARAL ANDRADE  
Cargo/Função: (4912) PROFIS TEC NIV SUPERIOR SERV SAUDE SUS  
Un. Adm: (137545) DIR. DO HOSP. REG. DE CÁCERES  
A Partir de: 09/06/2013 Até 09/06/2013

Processo N.: 378128/2013

Nome: (120221/1) ANDREIA PIMENTA ANDO  
Cargo/Função: (4946) PROFIS TEC NIV MEDIO SERV SAUDE SUS  
Un. Adm: (137014) DIR. GERAL DO CIAPS ADAUTO BOTELHO  
A Partir de: 04/06/2013 Até 04/06/2013

Processo N.: 358220/2013

Nome: (94420/1) ANGELA MARIA SEBASTIANA VALEJO  
Cargo/Função: (4946) PROFIS TEC NIV MEDIO SERV SAUDE SUS  
Un. Adm: (137545) DIR. DO HOSP. REG. DE CÁCERES  
A Partir de: 02/06/2013 Até 02/06/2013

Processo N.: 378128/2013

Nome: (122098/1) ANGELA NILKERSON DA COSTA E SILVA  
Cargo/Função: (4912) PROFIS TEC NIV SUPERIOR SERV SAUDE SUS  
Un. Adm: (137014) DIR. GERAL DO CIAPS ADAUTO BOTELHO  
A Partir de: 03/06/2013 Até 03/06/2013

Processo N.: 358220/2013

Nome: (106752/1) ANITA DE SOUZA MELO  
Cargo/Função: (4912) PROFIS TEC NIV SUPERIOR SERV SAUDE SUS  
Un. Adm: (137545) DIR. DO HOSP. REG. DE CÁCERES  
A Partir de: 02/06/2013 Até 02/06/2013

Processo N.: 377637/2013

Nome: (97544/1) ANITA RICARDA DA SILVA  
Cargo/Função: (4946) PROFIS TEC NIV MEDIO SERV SAUDE SUS  
Un. Adm: (137545) DIR. DO HOSP. REG. DE CÁCERES  
A Partir de: 25/06/2013 Até 25/06/2013

Processo N.: 378128/2013

Nome: (76341/2) ANTONIA AUDECI SOUZA OLIVEIRA  
Cargo/Função: (4912) PROFIS TEC NIV SUPERIOR SERV SAUDE SUS  
Un. Adm: (137014) DIR. GERAL DO CIAPS ADAUTO BOTELHO  
A Partir de: 01/08/2013 Até 01/08/2013

Processo N.: 358220/2013

Nome: (94488/1) ANTONIA CESARIA ALMEIDA NERIS DE ASSUNCAO  
Cargo/Função: (4946) PROFIS TEC NIV MEDIO SERV SAUDE SUS  
Un. Adm: (137545) DIR. DO HOSP. REG. DE CÁCERES  
A Partir de: 03/06/2013 Até 03/06/2013

Processo N.: 374068/2013

Nome: (95322/1) ANTONIO TEIXEIRA DA SILVA NETO  
Cargo/Função: (4946) PROFIS TEC NIV MEDIO SERV SAUDE SUS  
Un. Adm: (137430) GER. DE APOIO TÉCNICO H.R. DE RONDONÓPOLIS  
A Partir de: 05/05/2013 Até 05/05/2013

Processo N.: 376317/2013

Nome: (43677/2) APARECIDA DA SILVA  
Cargo/Função: (4946) PROFIS TEC NIV MEDIO SERV SAUDE SUS  
Un. Adm: (137502) DIR. TÉCNICA DO H.R. DE SORRISO  
A Partir de: 13/05/2013 Até 13/05/2013

Processo N.: 325126/2013

Nome: (103841/2) APARECIDA GARCIA DE OLIVEIRA  
Cargo/Função: (4946) PROFIS TEC NIV MEDIO SERV SAUDE SUS  
Un. Adm: (137669) DIR. TÉCNICA DO H.R. DE COLÍDER  
A Partir de: 02/05/2013 Até 02/05/2013

Processo N.: 374068/2013

Nome: (95503/1) APARECIDA MARTINS BARBOZA  
Cargo/Função: (4946) PROFIS TEC NIV MEDIO SERV SAUDE SUS  
Un. Adm: (137421) DIR. TÉCNICA DO H. R. DE RONDONÓPOLIS  
A Partir de: 01/05/2013 Até 01/05/2013

Processo N.: 358220/2013

Nome: (94651/1) ARACI SILVA PEREIRA  
Cargo/Função: (4946) PROFIS TEC NIV MEDIO SERV SAUDE SUS  
Un. Adm: (137545) DIR. DO HOSP. REG. DE CÁCERES  
A Partir de: 03/06/2013 Até 03/06/2013

Processo N.: 374068/2013

Nome: (54212/2) ARCINA HONORINDA DE OLIVEIRA  
Cargo/Função: (4946) PROFIS TEC NIV MEDIO SERV SAUDE SUS  
Un. Adm: (137421) DIR. TÉCNICA DO H. R. DE RONDONÓPOLIS  
A Partir de: 01/05/2013 Até 01/05/2013

Processo N.: 357488/2013

Nome: (60362/2) ARI JOSE ZANATTA  
Cargo/Função: (4989) PROFIS APOIO SERV SAUDE SUS  
Un. Adm: (137472) DIR. ADMINISTRATIVA E FINANCEIRA DO H.R. DE SORRISO  
A Partir de: 16/05/2013 Até 16/05/2013

Processo N.: 374068/2013

Nome: (95288/1) ARLETE RIBEIRO PINTO  
Cargo/Função: (4946) PROFIS TEC NIV MEDIO SERV SAUDE SUS  
Un. Adm: (137421) DIR. TÉCNICA DO H. R. DE RONDONÓPOLIS  
A Partir de: 02/05/2013 Até 02/05/2013

Processo N.: 358220/2013

Nome: (95518/1) AUGUSTA LUIZA DA SILVA  
Cargo/Função: (4946) PROFIS TEC NIV MEDIO SERV SAUDE SUS  
Un. Adm: (137545) DIR. DO HOSP. REG. DE CÁCERES  
A Partir de: 03/06/2013 Até 03/06/2013

Processo N.: 358220/2013

Nome: (94419/1) AVELINO DA SILVA  
Cargo/Função: (4946) PROFIS TEC NIV MEDIO SERV SAUDE SUS  
Un. Adm: (137545) DIR. DO HOSP. REG. DE CÁCERES  
A Partir de: 02/06/2013 Até 02/06/2013

Processo N.: 378128/2013

Nome: (59821/2) BEGAIL EUFRASIA DE FARIAS  
Cargo/Função: (4912) PROFIS TEC NIV SUPERIOR SERV SAUDE SUS  
Un. Adm: (137014) DIR. GERAL DO CIAPS ADAUTO BOTELHO  
A Partir de: 02/06/2013 Até 02/06/2013

Processo N.: 325126/2013

Nome: (93949/1) BENEDITO NASCIMENTO GOMES  
Cargo/Função: (4946) PROFIS TEC NIV MEDIO SERV SAUDE SUS

Un. Adm: (137669) DIR. TÉCNICA DO H.R. DE COLÍDER  
A Partir de: 01/05/2013 Até 01/05/2013

Processo N.: 358220/2013

Nome: (74965/3) BENTA APARECIDA DOS SANTOS  
Cargo/Função: (4946) PROFIS TEC NIV MEDIO SERV SAUDE SUS  
Un. Adm: (137545) DIR. DO HOSP. REG. DE CÁCERES  
A Partir de: 02/06/2013 Até 02/06/2013

Processo N.: 357488/2013

Nome: (94449/1) BERNARDETE VANAZZI POSSAMAI  
Cargo/Função: (4989) PROFIS APOIO SERV SAUDE SUS  
Un. Adm: (137502) DIR. TÉCNICA DO H.R. DE SORRISO  
A Partir de: 01/05/2013 Até 01/05/2013

Processo N.: 349926/2013

Nome: (209134/2) CARLA MAYUMI TOYOTA  
Cargo/Função: (4912) PROFIS TEC NIV SUPERIOR SERV SAUDE SUS  
Un. Adm: (151017) GER. INFORM. ANÁLISE E AÇÕES ESTRAT. EM VIGIL. EPIDEMI  
A Partir de: 04/06/2013 Até 04/06/2013

Processo N.: 421141/2013

Nome: (209134/3) CARLA MAYUMI TOYOTA  
Cargo/Função: (4912) PROFIS TEC NIV SUPERIOR SERV SAUDE SUS  
Un. Adm: (151017) GER. INFORM. ANÁLISE E AÇÕES ESTRAT. EM VIGIL. EPIDEMI  
A Partir de: 12/07/2013 Até 12/07/2013

Processo N.: 396921/2013

Nome: (106789/1) CARLOS JERONIMO GONCALVES  
Cargo/Função: (4912) PROFIS TEC NIV SUPERIOR SERV SAUDE SUS  
Un. Adm: (137545) DIR. DO HOSP. REG. DE CÁCERES  
A Partir de: 05/06/2013 Até 05/06/2013

Processo N.: 364351/2013

Nome: (54828/6) CARLOS MESQUITA DE MAGALHAES  
Cargo/Função: (4946) PROFIS TEC NIV MEDIO SERV SAUDE SUS  
Un. Adm: (152188) DIR. DO SERVIÇO DE ATEND. MÓVEL DE URGÊNCIA DO SUS  
A Partir de: 22/06/2013 Até 22/06/2013

Processo N.: 357488/2013

Nome: (95371/1) CARMEM BOTTEGA  
Cargo/Função: (4989) PROFIS APOIO SERV SAUDE SUS  
Un. Adm: (137502) DIR. TÉCNICA DO H.R. DE SORRISO  
A Partir de: 02/05/2013 Até 02/05/2013

Processo N.: 378128/2013

Nome: (123873/1) CARMEN LUCIA CAMARGO TANAKA  
Cargo/Função: (4912) PROFIS TEC NIV SUPERIOR SERV SAUDE SUS  
Un. Adm: (137014) DIR. GERAL DO CIAPS ADAUTO BOTELHO  
A Partir de: 01/06/2013 Até 01/06/2013

Processo N.: 350924/2013

Nome: (120210/1) CATARINA CELIA ARAUJO AMORIM  
Cargo/Função: (4912) PROFIS TEC NIV SUPERIOR SERV SAUDE SUS  
Un. Adm: (158780) COORD. DE TRANSPLANTE  
A Partir de: 04/06/2013 Até 04/06/2013

Processo N.: 358220/2013

Nome: (50562/3) CATARINO FELIX DE OLIVEIRA  
Cargo/Função: (4946) PROFIS TEC NIV MEDIO SERV SAUDE SUS  
Un. Adm: (137545) DIR. DO HOSP. REG. DE CÁCERES  
A Partir de: 10/06/2013 Até 10/06/2013

Processo N.: 374068/2013

Nome: (95505/1) CECILIA SANTANA RIBEIRO  
Cargo/Função: (4946) PROFIS TEC NIV MEDIO SERV SAUDE SUS  
Un. Adm: (137421) DIR. TÉCNICA DO H. R. DE RONDONÓPOLIS  
A Partir de: 02/05/2013 Até 02/05/2013

Processo N.: 421141/2013

Nome: (44898/2) CELIA CONCEICAO ARCANJO FERREIRA  
Cargo/Função: (4912) PROFIS TEC NIV SUPERIOR SERV SAUDE SUS  
Un. Adm: (135747) COORD. DE VIGILÂNCIA EPIDEMIOLÓGICA  
A Partir de: 02/07/2013 Até 02/07/2013

Processo N.: 374068/2013

Nome: (115396/1) CESAR ANCHIETA DOS SANTOS  
Cargo/Função: (4946) PROFIS TEC NIV MEDIO SERV SAUDE SUS  
Un. Adm: (137421) DIR. TÉCNICA DO H. R. DE RONDONÓPOLIS  
A Partir de: 02/05/2013 Até 02/05/2013

Processo N.: 349926/2013

Nome: (138576/4) CINTIA MARA DE AMORIM GOMES NAKATA  
Cargo/Função: (4912) PROFIS TEC NIV SUPERIOR SERV SAUDE SUS  
Un. Adm: (151017) GER. INFORM. ANÁLISE E AÇÕES ESTRAT. EM VIGIL. EPIDEMI  
A Partir de: 11/06/2013 Até 11/06/2013

Processo N.: 349926/2013

Nome: (138386/3) CIRO PINHEIRO JUNIOR  
Cargo/Função: (4946) PROFIS TEC NIV MEDIO SERV SAUDE SUS  
Un. Adm: (151017) GER. INFORM. ANÁLISE E AÇÕES ESTRAT. EM VIGIL. EPIDEMI  
A Partir de: 04/06/2013 Até 04/06/2013

Processo N.: 421141/2013

Nome: (138386/4) CIRO PINHEIRO JUNIOR  
Cargo/Função: (4946) PROFIS TEC NIV MEDIO SERV SAUDE SUS  
Un. Adm: (151017) GER. INFORM. ANÁLISE E AÇÕES ESTRAT. EM VIGIL. EPIDEMI  
A Partir de: 14/07/2013 Até 14/07/2013

Processo N.: 325126/2013

Nome: (43690/2) CLARICE DOMINGOS  
Cargo/Função: (4946) PROFIS TEC NIV MEDIO SERV SAUDE SUS  
Un. Adm: (137669) DIR. TÉCNICA DO H.R. DE COLÍDER  
A Partir de: 24/05/2013 Até 24/05/2013

Processo N.: 378128/2013

Nome: (42666/2) CLAUDETE TERESINHA BENTZ  
Cargo/Função: (4946) PROFIS TEC NIV MEDIO SERV SAUDE SUS  
Un. Adm: (137014) DIR. GERAL DO CIAPS ADAUTO BOTELHO  
A Partir de: 02/06/2013 Até 02/06/2013

Processo N.: 421141/2013

Nome: (86182/2) CLAUDIA ANTUNES DE MIRANDA  
Cargo/Função: (4912) PROFIS TEC NIV SUPERIOR SERV SAUDE SUS  
Un. Adm: (151017) GER. INFORM. ANÁLISE E AÇÕES ESTRAT. EM VIGIL. EPIDEMI  
A Partir de: 04/07/2013 Até 04/07/2013

Processo N.: 374068/2013

Nome: (95512/1) CLAUDINEI MARINHO VIEIRA  
Cargo/Função: (4946) PROFIS TEC NIV MEDIO SERV SAUDE SUS  
Un. Adm: (137405) GER. DE APOIO LOGÍSTICO DO H.R. DE RONDONÓPOLIS  
A Partir de: 02/05/2013 Até 02/05/2013

Processo N.: 325126/2013

Nome: (43687/3) CLAUDINEI SEBASTIAO PEREIRA  
 Cargo/Função: (4946) PROFIS TEC NIV MEDIO SERV SAUDE SUS  
 Un. Adm: (137626) DIR. DO H. R. DE COLÍDER  
 A Partir de: 07/05/2013 Até 07/05/2013  
 Processo N.: 349926/2013

Nome: (124223/4) CLAUDINEY ALVES MARTINS  
 Cargo/Função: (4946) PROFIS TEC NIV MEDIO SERV SAUDE SUS  
 Un. Adm: (151017) GER.INFORM,ANÁLISE E AÇÕES ESTRAT.EM VIGIL.EPIDEMI  
 A Partir de: 01/06/2013 Até 01/06/2013  
 Processo N.: 421141/2013

Nome: (124223/5) CLAUDINEY ALVES MARTINS  
 Cargo/Função: (4946) PROFIS TEC NIV MEDIO SERV SAUDE SUS  
 Un. Adm: (151017) GER.INFORM,ANÁLISE E AÇÕES ESTRAT.EM VIGIL.EPIDEMI  
 A Partir de: 15/07/2013 Até 15/07/2013  
 Processo N.: 358220/2013

Nome: (94017/1) CLAUDINEY PAIAO  
 Cargo/Função: (4989) PROFIS APOIO SERV SAUDE SUS  
 Un. Adm: (137545) DIR. DO HOSP. REG. DE CÁCERES  
 A Partir de: 01/06/2013 Até 01/06/2013  
 Processo N.: 376317/2013

Nome: (69262/2) CLAUDIO LIMA DE SOUSA  
 Cargo/Função: (4946) PROFIS TEC NIV MEDIO SERV SAUDE SUS  
 Un. Adm: (137502) DIR. TÉCNICA DO H.R. DE SORRISO  
 A Partir de: 02/05/2013 Até 02/05/2013  
 Processo N.: 325126/2013

Nome: (52658/2) CLAULEA REGINA GOUVEA RODRIGUES  
 Cargo/Função: (4946) PROFIS TEC NIV MEDIO SERV SAUDE SUS  
 Un. Adm: (137669) DIR. TÉCNICA DO H.R. DE COLÍDER  
 A Partir de: 02/05/2013 Até 02/05/2013  
 Processo N.: 374068/2013

Nome: (120106/1) CLAYTON PINTO DE ALMEIDA  
 Cargo/Função: (4946) PROFIS TEC NIV MEDIO SERV SAUDE SUS  
 Un. Adm: (137405) GER. DE APOIO LOGÍSTICO DO H.R. DE RONDONÓPOLIS  
 A Partir de: 05/05/2013 Até 05/05/2013  
 Processo N.: 377637/2013

Nome: (95110/1) CLEIBER SILVA ALVES  
 Cargo/Função: (4989) PROFIS APOIO SERV SAUDE SUS  
 Un. Adm: (137545) DIR. DO HOSP. REG. DE CÁCERES  
 A Partir de: 02/06/2013 Até 02/06/2013  
 Processo N.: 374068/2013

Nome: (118898/1) CLEUZETE NOGUEIRA ALVES  
 Cargo/Função: (4946) PROFIS TEC NIV MEDIO SERV SAUDE SUS  
 Un. Adm: (137421) DIR. TÉCNICA DO H. R. DE RONDONÓPOLIS  
 A Partir de: 02/05/2013 Até 02/05/2013  
 Processo N.: 358220/2013

Nome: (118381/1) CLEONICE MARIA DA SILVA  
 Cargo/Função: (4946) PROFIS TEC NIV MEDIO SERV SAUDE SUS  
 Un. Adm: (137545) DIR. DO HOSP. REG. DE CÁCERES  
 A Partir de: 02/06/2013 Até 02/06/2013  
 Processo N.: 374068/2013

Nome: (42120/2) CLEUZA ALBUQUERQUE MARTINS MELO  
 Cargo/Função: (4946) PROFIS TEC NIV MEDIO SERV SAUDE SUS  
 Un. Adm: (137421) DIR. TÉCNICA DO H. R. DE RONDONÓPOLIS  
 A Partir de: 01/05/2013 Até 01/05/2013  
 Processo N.: 374068/2013

Nome: (75091/6) CLEUZA DE OLIVEIRA E SILVA  
 Cargo/Função: (4946) PROFIS TEC NIV MEDIO SERV SAUDE SUS  
 Un. Adm: (137421) DIR. TÉCNICA DO H. R. DE RONDONÓPOLIS  
 A Partir de: 08/05/2013 Até 08/05/2013  
 Processo N.: 374068/2013

Nome: (118869/1) CLEUZA SOLANGE GOMES MOTA  
 Cargo/Função: (4946) PROFIS TEC NIV MEDIO SERV SAUDE SUS  
 Un. Adm: (137421) DIR. TÉCNICA DO H. R. DE RONDONÓPOLIS  
 A Partir de: 04/05/2013 Até 04/05/2013  
 Processo N.: 325126/2013

Nome: (43684/2) CLOVIS JOSE ALVES  
 Cargo/Função: (4989) PROFIS APOIO SERV SAUDE SUS  
 Un. Adm: (137677) GER. DE APOIO TÉCNICO DO H.R. DE COLÍDER  
 A Partir de: 01/05/2013 Até 01/05/2013  
 Processo N.: 378128/2013

Nome: (90525/1) CRISTINA ALVES  
 Cargo/Função: (4946) PROFIS TEC NIV MEDIO SERV SAUDE SUS  
 Un. Adm: (137014) DIR. GERAL DO CIAPS ADAUTO BOTELHO  
 A Partir de: 01/06/2013 Até 01/06/2013  
 Processo N.: 358220/2013

Nome: (97106/2) DAISE AMARAL TORRES  
 Cargo/Função: (4912) PROFIS TEC NIV SUPERIOR SERV SAUDE SUS  
 Un. Adm: (137545) DIR. DO HOSP. REG. DE CÁCERES  
 A Partir de: 01/06/2013 Até 01/06/2013  
 Processo N.: 378128/2013

Nome: (64016/1) DALVA KAZUE YAMAGUTI SUMIYOSHI  
 Cargo/Função: (4912) PROFIS TEC NIV SUPERIOR SERV SAUDE SUS  
 Un. Adm: (137014) DIR. GERAL DO CIAPS ADAUTO BOTELHO  
 A Partir de: 02/06/2013 Até 02/06/2013  
 Processo N.: 374068/2013

Nome: (98509/1) DALVA LEILA ROCHA  
 Cargo/Função: (4946) PROFIS TEC NIV MEDIO SERV SAUDE SUS  
 Un. Adm: (137421) DIR. TÉCNICA DO H. R. DE RONDONÓPOLIS  
 A Partir de: 02/05/2013 Até 02/05/2013  
 Processo N.: 374068/2013

Nome: (116043/1) DANIEL LIMA E SILVA MIGUEL  
 Cargo/Função: (4912) PROFIS TEC NIV SUPERIOR SERV SAUDE SUS  
 Un. Adm: (137405) GER. DE APOIO LOGÍSTICO DO H.R. DE RONDONÓPOLIS  
 A Partir de: 07/05/2013 Até 07/05/2013  
 Processo N.: 378128/2013

Nome: (96598/1) DANIELA DOS SANTOS  
 Cargo/Função: (4946) PROFIS TEC NIV MEDIO SERV SAUDE SUS  
 Un. Adm: (137014) DIR. GERAL DO CIAPS ADAUTO BOTELHO  
 A Partir de: 02/06/2013 Até 02/06/2013  
 Processo N.: 377637/2013

Nome: (97534/1) DELCI ALVES DOS SANTOS  
 Cargo/Função: (4946) PROFIS TEC NIV MEDIO SERV SAUDE SUS  
 Un. Adm: (137545) DIR. DO HOSP. REG. DE CÁCERES

A Partir de: 02/06/2013 Até 02/06/2013  
 Processo N.: 374068/2013

Nome: (95456/1) DELVITA SANTANA DO NASCIMENTO  
 Cargo/Função: (4946) PROFIS TEC NIV MEDIO SERV SAUDE SUS  
 Un. Adm: (137421) DIR. TÉCNICA DO H. R. DE RONDONÓPOLIS  
 A Partir de: 03/05/2013 Até 03/05/2013  
 Processo N.: 364351/2013

Nome: (94563/2) DEUSDETE ANTONIO DE BRITO OLIVEIRA  
 Cargo/Função: (4946) PROFIS TEC NIV MEDIO SERV SAUDE SUS  
 Un. Adm: (152218) GER. DE ENFERMAGEM DO SAMU  
 A Partir de: 05/06/2013 Até 05/06/2013  
 Processo N.: 325126/2013

Nome: (43694/2) DEVALDI APARECIDO PIMENTA  
 Cargo/Função: (4989) PROFIS APOIO SERV SAUDE SUS  
 Un. Adm: (137642) GER. DE APOIO LOGÍSTICO DO H.R. DE COLÍDER  
 A Partir de: 01/05/2013 Até 01/05/2013  
 Processo N.: 350924/2013

Nome: (94462/1) DEYSE REGINA SUMIDA SILVA  
 Cargo/Função: (4912) PROFIS TEC NIV SUPERIOR SERV SAUDE SUS  
 Un. Adm: (158798) GER. DE CAPTAÇÃO DE ÓRGÃOS  
 A Partir de: 04/06/2013 Até 04/06/2013  
 Processo N.: 358220/2013

Nome: (118340/1) DIONETE MARIA DUARTE  
 Cargo/Função: (4946) PROFIS TEC NIV MEDIO SERV SAUDE SUS  
 Un. Adm: (137545) DIR. DO HOSP. REG. DE CÁCERES  
 A Partir de: 01/06/2013 Até 01/06/2013  
 Processo N.: 374068/2013

Nome: (95464/1) DIVARCY ROSA DA SILVA  
 Cargo/Função: (4946) PROFIS TEC NIV MEDIO SERV SAUDE SUS  
 Un. Adm: (137421) DIR. TÉCNICA DO H. R. DE RONDONÓPOLIS  
 A Partir de: 01/05/2013 Até 01/05/2013  
 Processo N.: 374068/2013

Nome: (95185/1) DONATA ROSA DIAS SANTOS  
 Cargo/Função: (4989) PROFIS APOIO SERV SAUDE SUS  
 Un. Adm: (137421) DIR. TÉCNICA DO H. R. DE RONDONÓPOLIS  
 A Partir de: 03/05/2013 Até 03/05/2013  
 Processo N.: 378128/2013

Nome: (22449/1) DORALINA SOUZA MAIA FERREIRA SAMPAIO  
 Cargo/Função: (4912) PROFIS TEC NIV SUPERIOR SERV SAUDE SUS  
 Un. Adm: (137014) DIR. GERAL DO CIAPS ADAUTO BOTELHO  
 A Partir de: 03/06/2013 Até 03/06/2013  
 Processo N.: 374068/2013

Nome: (118374/1) DULCINEIA BARBOSA DOS SANTOS  
 Cargo/Função: (4946) PROFIS TEC NIV MEDIO SERV SAUDE SUS  
 Un. Adm: (137421) DIR. TÉCNICA DO H. R. DE RONDONÓPOLIS  
 A Partir de: 01/05/2013 Até 01/05/2013  
 Processo N.: 374068/2013

Nome: (74538/6) ECIY VIEIRA DE ALMEIDA ATAYDE  
 Cargo/Função: (4946) PROFIS TEC NIV MEDIO SERV SAUDE SUS  
 Un. Adm: (137421) DIR. TÉCNICA DO H. R. DE RONDONÓPOLIS  
 A Partir de: 01/05/2013 Até 01/05/2013  
 Processo N.: 374068/2013

Nome: (95531/1) EDENAR DOURADO DE BARROS  
 Cargo/Função: (4946) PROFIS TEC NIV MEDIO SERV SAUDE SUS  
 Un. Adm: (137421) DIR. TÉCNICA DO H. R. DE RONDONÓPOLIS  
 A Partir de: 01/05/2013 Até 01/05/2013  
 Processo N.: 358220/2013

Nome: (94371/1) EDILEUDA PEREIRA MONTEIRO  
 Cargo/Função: (4946) PROFIS TEC NIV MEDIO SERV SAUDE SUS  
 Un. Adm: (137545) DIR. DO HOSP. REG. DE CÁCERES  
 A Partir de: 02/06/2013 Até 02/06/2013  
 Processo N.: 378128/2013

Nome: (104008/2) EDILIA ALVES DA SILVA  
 Cargo/Função: (4946) PROFIS TEC NIV MEDIO SERV SAUDE SUS  
 Un. Adm: (137014) DIR. GERAL DO CIAPS ADAUTO BOTELHO  
 A Partir de: 03/06/2013 Até 03/06/2013  
 Processo N.: 358220/2013

Nome: (94089/1) EDINA AUGUSTA DA SILVA  
 Cargo/Função: (4989) PROFIS APOIO SERV SAUDE SUS  
 Un. Adm: (137545) DIR. DO HOSP. REG. DE CÁCERES  
 A Partir de: 02/06/2013 Até 02/06/2013  
 Processo N.: 364351/2013

Nome: (232479/1) EDINILSA DA SILVA FERMINO  
 Cargo/Função: (11533) DGA-9  
 Un. Adm: (125008) UNID. DE ASSESSORIA  
 A Partir de: 01/06/2013 Até 01/06/2013  
 Processo N.: 361920/2013

Nome: (94442/1) EDIR FERREIRA DE ALMEIDA  
 Cargo/Função: (4946) PROFIS TEC NIV MEDIO SERV SAUDE SUS  
 Un. Adm: (136751) GER.DE PRODUÇÃO,ESTOQ.E DISTRIB.DE HEMOCOMPONENTES  
 A Partir de: 05/06/2013 Até 05/06/2013  
 Processo N.: 349926/2013

Nome: (125143/4) EDIVALDO FERREIRA GOMES  
 Cargo/Função: (4946) PROFIS TEC NIV MEDIO SERV SAUDE SUS  
 Un. Adm: (151017) GER.INFORM,ANÁLISE E AÇÕES ESTRAT.EM VIGIL.EPIDEMI  
 A Partir de: 02/06/2013 Até 02/06/2013  
 Processo N.: 421141/2013

Nome: (125143/5) EDIVALDO FERREIRA GOMES  
 Cargo/Função: (4946) PROFIS TEC NIV MEDIO SERV SAUDE SUS  
 Un. Adm: (151017) GER.INFORM,ANÁLISE E AÇÕES ESTRAT.EM VIGIL.EPIDEMI  
 A Partir de: 14/07/2013 Até 14/07/2013  
 Processo N.: 374068/2013

Nome: (95281/1) EDNALVA RODRIGUES DOS SANTOS  
 Cargo/Função: (4946) PROFIS TEC NIV MEDIO SERV SAUDE SUS  
 Un. Adm: (137421) DIR. TÉCNICA DO H. R. DE RONDONÓPOLIS  
 A Partir de: 03/05/2013 Até 03/05/2013  
 Processo N.: 374068/2013

Nome: (95449/1) EDSON CARPENA BERTINETTI  
 Cargo/Função: (4946) PROFIS TEC NIV MEDIO SERV SAUDE SUS  
 Un. Adm: (137430) GER. DE APOIO TÉCNICO H.R. DE RONDONÓPOLIS  
 A Partir de: 03/05/2013 Até 03/05/2013  
 Processo N.: 378128/2013

Nome: (124796/1) EDSON JOSE DE SOUZA

Cargo/Função: (4912) PROFIS TEC NIV SUPERIOR SERV SAUDE SUS  
Un. Adm: (137014) DIR. GERAL DO CIAPS ADAUTO BOTELHO  
A Partir de: 01/06/2013 Até 01/06/2013  
Processo N.: 358220/2013  
Nome: (90499/3) EDVALDO DE ARRUDA PAEZANO  
Cargo/Função: (4989) PROFIS APOIO SERV SAUDE SUS  
Un. Adm: (137545) DIR. DO HOSP. REG. DE CÁCERES  
A Partir de: 08/06/2013 Até 08/06/2013  
Processo N.: 364351/2013  
Nome: (114090/1) ELAINE DA CONCEICAO SILVA  
Cargo/Função: (4946) PROFIS TEC NIV MEDIO SERV SAUDE SUS  
Un. Adm: (152196) COORD. DO SERVIÇO DE ATEND.MÓVEL DE URGÊNCIA DO SUS  
A Partir de: 07/06/2013 Até 07/06/2013  
Processo N.: 350924/2013  
Nome: (114008/1) ELAINE ROSA DE CARVALHO  
Cargo/Função: (4912) PROFIS TEC NIV SUPERIOR SERV SAUDE SUS  
Un. Adm: (158798) GER. DE CAPTAÇÃO DE ÓRGÃOS  
A Partir de: 07/06/2013 Até 07/06/2013  
Processo N.: 358220/2013  
Nome: (68153/4) ELAINNE ARRUDA PIRES CINTRA  
Cargo/Função: (4912) PROFIS TEC NIV SUPERIOR SERV SAUDE SUS  
Un. Adm: (137596) GER. DE APOIO TÉCNICO DO H.R. DE CÁCERES  
A Partir de: 03/06/2013 Até 03/06/2013  
Processo N.: 378128/2013  
Nome: (43007/1) ELAZIR FERREIRA DIAS  
Cargo/Função: (4946) PROFIS TEC NIV MEDIO SERV SAUDE SUS  
Un. Adm: (137065) GER. TÉCNICA DO CIAPS ADAUTO BOTELHO  
A Partir de: 02/06/2013 Até 02/06/2013  
Processo N.: 378128/2013  
Nome: (215045/3) ELDER KENNIDY DE ALMEIDA SANTOS  
Cargo/Função: (4946) PROFIS TEC NIV MEDIO SERV SAUDE SUS  
Un. Adm: (137057) DIR. TÉCNICA DO CIAPS ADAUTO BOTELHO  
A Partir de: 01/06/2013 Até 01/06/2013  
Processo N.: 374068/2013  
Nome: (94405/1) ELI DINIZ  
Cargo/Função: (4946) PROFIS TEC NIV MEDIO SERV SAUDE SUS  
Un. Adm: (137421) DIR. TÉCNICA DO H. R. DE RONDONÓPOLIS  
A Partir de: 01/05/2013 Até 01/05/2013  
Processo N.: 374068/2013  
Nome: (94568/1) ELIANA APARECIDA NOGUEIRA  
Cargo/Função: (4912) PROFIS TEC NIV SUPERIOR SERV SAUDE SUS  
Un. Adm: (137421) DIR. TÉCNICA DO H. R. DE RONDONÓPOLIS  
A Partir de: 01/05/2013 Até 01/05/2013  
Processo N.: 374068/2013  
Nome: (95526/1) ELIANA SOARES DA SILVA TABOIA  
Cargo/Função: (4946) PROFIS TEC NIV MEDIO SERV SAUDE SUS  
Un. Adm: (137421) DIR. TÉCNICA DO H. R. DE RONDONÓPOLIS  
A Partir de: 02/05/2013 Até 02/05/2013  
Processo N.: 325126/2013  
Nome: (95285/1) ELIANE ALVES SOUZA DA SILVA  
Cargo/Função: (4946) PROFIS TEC NIV MEDIO SERV SAUDE SUS  
Un. Adm: (137669) DIR. TÉCNICA DO H.R. DE COLÍDER  
A Partir de: 03/05/2013 Até 03/05/2013  
Processo N.: 358220/2013  
Nome: (117041/1) ELISABETE BARRETO DE MENEZES  
Cargo/Função: (4946) PROFIS TEC NIV MEDIO SERV SAUDE SUS  
Un. Adm: (137545) DIR. DO HOSP. REG. DE CÁCERES  
A Partir de: 01/06/2013 Até 01/06/2013  
Processo N.: 361920/2013  
Nome: (94434/1) ELISABETE BOMFIGLIO SANTANNA  
Cargo/Função: (4946) PROFIS TEC NIV MEDIO SERV SAUDE SUS  
Un. Adm: (136751) GER. DE PRODUÇÃO, ESTOQ. E DISTRIB. DE HEMOCOMPONENTES  
A Partir de: 01/06/2013 Até 01/06/2013  
Processo N.: 413627/2013  
Nome: (117556/1) ELISANGELA VIANA BOTELHO SOARES  
Cargo/Função: (4946) PROFIS TEC NIV MEDIO SERV SAUDE SUS  
Un. Adm: (158712) COORD. DE REGULAÇÃO  
A Partir de: 02/06/2013 Até 02/06/2013  
Processo N.: 358220/2013  
Nome: (94433/1) ELIZABETE DA SILVA  
Cargo/Função: (4946) PROFIS TEC NIV MEDIO SERV SAUDE SUS  
Un. Adm: (137545) DIR. DO HOSP. REG. DE CÁCERES  
A Partir de: 03/06/2013 Até 03/06/2013  
Processo N.: 378128/2013  
Nome: (122619/1) ELIZANDRA FATIMA DA CRUZ  
Cargo/Função: (4912) PROFIS TEC NIV SUPERIOR SERV SAUDE SUS  
Un. Adm: (137014) DIR. GERAL DO CIAPS ADAUTO BOTELHO  
A Partir de: 01/06/2013 Até 01/06/2013  
Processo N.: 374068/2013  
Nome: (95528/1) ELIZETE ALVES DE MELO  
Cargo/Função: (4946) PROFIS TEC NIV MEDIO SERV SAUDE SUS  
Un. Adm: (137421) DIR. TÉCNICA DO H. R. DE RONDONÓPOLIS  
A Partir de: 02/05/2013 Até 02/05/2013  
Processo N.: 374068/2013  
Nome: (98777/1) ELIZETE RODRIGUES DE OLIVEIRA CAVALCANTE  
Cargo/Função: (4946) PROFIS TEC NIV MEDIO SERV SAUDE SUS  
Un. Adm: (137421) DIR. TÉCNICA DO H. R. DE RONDONÓPOLIS  
A Partir de: 01/05/2013 Até 01/05/2013  
Processo N.: 358220/2013  
Nome: (25642/2) ELSA MEDINA MARCAL  
Cargo/Função: (4989) PROFIS APOIO SERV SAUDE SUS  
Un. Adm: (137596) GER. DE APOIO TÉCNICO DO H.R. DE CÁCERES  
A Partir de: 01/06/2013 Até 01/06/2013  
Processo N.: 358220/2013  
Nome: (94430/1) ELZA DE CARVALHO MENDES  
Cargo/Função: (4989) PROFIS APOIO SERV SAUDE SUS  
Un. Adm: (137545) DIR. DO HOSP. REG. DE CÁCERES  
A Partir de: 16/06/2013 Até 16/06/2013  
Processo N.: 376317/2013  
Nome: (95365/1) ELZA MENDES DA SILVA  
Cargo/Função: (4946) PROFIS TEC NIV MEDIO SERV SAUDE SUS  
Un. Adm: (137502) DIR. TÉCNICA DO H.R. DE SORRISO  
A Partir de: 31/05/2013 Até 31/05/2013

Processo N.: 374068/2013  
Nome: (76019/21) ELZIENE MARIA MENDES DE CASTRO  
Cargo/Função: (4946) PROFIS TEC NIV MEDIO SERV SAUDE SUS  
Un. Adm: (137421) DIR. TÉCNICA DO H. R. DE RONDONÓPOLIS  
A Partir de: 01/05/2013 Até 01/05/2013  
Processo N.: 374068/2013  
Nome: (95524/1) EMANOEL MARCOS GARCIA  
Cargo/Função: (4989) PROFIS APOIO SERV SAUDE SUS  
Un. Adm: (137421) DIR. TÉCNICA DO H. R. DE RONDONÓPOLIS  
A Partir de: 02/05/2013 Até 02/05/2013  
Processo N.: 325126/2013  
Nome: (43699/2) EMÍDIO BENÍCIO DE SOUZA  
Cargo/Função: (4989) PROFIS APOIO SERV SAUDE SUS  
Un. Adm: (137685) GER. AMBULATORIAL DO H.R. DE COLÍDER  
A Partir de: 06/05/2013 Até 06/05/2013  
Processo N.: 361920/2013  
Nome: (42447/1) ERLETE ALVES DE SOUZA  
Cargo/Função: (4946) PROFIS TEC NIV MEDIO SERV SAUDE SUS  
Un. Adm: (136751) GER. DE PRODUÇÃO, ESTOQ. E DISTRIB. DE HEMOCOMPONENTES  
A Partir de: 04/06/2013 Até 04/06/2013  
Processo N.: 358220/2013  
Nome: (118343/1) ERLITA INEZ DE LEMES  
Cargo/Função: (4946) PROFIS TEC NIV MEDIO SERV SAUDE SUS  
Un. Adm: (137545) DIR. DO HOSP. REG. DE CÁCERES  
A Partir de: 02/06/2013 Até 02/06/2013  
Processo N.: 378128/2013  
Nome: (94027/1) ERNESTO ALTAFINI  
Cargo/Função: (4912) PROFIS TEC NIV SUPERIOR SERV SAUDE SUS  
Un. Adm: (137014) DIR. GERAL DO CIAPS ADAUTO BOTELHO  
A Partir de: 02/06/2013 Até 02/06/2013  
Processo N.: 378128/2013  
Nome: (91184/1) ESMERALDINA SANTOS DA SILVA  
Cargo/Função: (4946) PROFIS TEC NIV MEDIO SERV SAUDE SUS  
Un. Adm: (137014) DIR. GERAL DO CIAPS ADAUTO BOTELHO  
A Partir de: 01/06/2013 Até 01/06/2013  
Processo N.: 376317/2013  
Nome: (42297/2) EUGENIA DE FATIMA FERREIRA FRANCA ZWIRTES  
Cargo/Função: (4946) PROFIS TEC NIV MEDIO SERV SAUDE SUS  
Un. Adm: (137502) DIR. TÉCNICA DO H.R. DE SORRISO  
A Partir de: 01/05/2013 Até 01/05/2013  
Processo N.: 378128/2013  
Nome: (123872/1) EUGENIR MARIA SILVA DUARTE  
Cargo/Função: (4912) PROFIS TEC NIV SUPERIOR SERV SAUDE SUS  
Un. Adm: (137014) DIR. GERAL DO CIAPS ADAUTO BOTELHO  
A Partir de: 02/06/2013 Até 02/06/2013  
Processo N.: 325126/2013  
Nome: (98704/1) EUNICE GONCALVES DE LIMA  
Cargo/Função: (4946) PROFIS TEC NIV MEDIO SERV SAUDE SUS  
Un. Adm: (137685) GER. AMBULATORIAL DO H.R. DE COLÍDER  
A Partir de: 01/05/2013 Até 01/05/2013  
Processo N.: 374068/2013  
Nome: (115408/1) EUZA FERREIRA COSTA  
Cargo/Função: (4946) PROFIS TEC NIV MEDIO SERV SAUDE SUS  
Un. Adm: (137421) DIR. TÉCNICA DO H. R. DE RONDONÓPOLIS  
A Partir de: 03/05/2013 Até 03/05/2013  
Processo N.: 378128/2013  
Nome: (76479/1) EVA DOMINGAS DA SILVA  
Cargo/Função: (4989) PROFIS APOIO SERV SAUDE SUS  
Un. Adm: (137014) DIR. GERAL DO CIAPS ADAUTO BOTELHO  
A Partir de: 01/06/2013 Até 01/06/2013  
Processo N.: 357488/2013  
Nome: (118372/1) EVANDRO FRANCISCO DOS SANTOS  
Cargo/Função: (4912) PROFIS TEC NIV SUPERIOR SERV SAUDE SUS  
Un. Adm: (137502) DIR. TÉCNICA DO H.R. DE SORRISO  
A Partir de: 09/05/2013 Até 09/05/2013  
Processo N.: 378128/2013  
Nome: (120735/1) EVANIA CATARINA DA SILVA  
Cargo/Função: (4946) PROFIS TEC NIV MEDIO SERV SAUDE SUS  
Un. Adm: (137014) DIR. GERAL DO CIAPS ADAUTO BOTELHO  
A Partir de: 02/06/2013 Até 02/06/2013  
Processo N.: 325126/2013  
Nome: (70533/9) EVERALDO MIRANDA SOARES  
Cargo/Função: (4912) PROFIS TEC NIV SUPERIOR SERV SAUDE SUS  
Un. Adm: (137677) GER. DE APOIO TÉCNICO DO H.R. DE COLÍDER  
A Partir de: 04/05/2013 Até 04/05/2013  
Processo N.: 347894/2013  
Nome: (120047/1) FABIANE GOMES LEITE MOREIRA  
Cargo/Função: (4912) PROFIS TEC NIV SUPERIOR SERV SAUDE SUS  
Un. Adm: (158712) COORD. DE REGULAÇÃO  
A Partir de: 02/06/2013 Até 02/06/2013  
Processo N.: 422160/2013  
Nome: (120047/1) FABIANE GOMES LEITE MOREIRA  
Cargo/Função: (4912) PROFIS TEC NIV SUPERIOR SERV SAUDE SUS  
Un. Adm: (158712) COORD. DE REGULAÇÃO  
A Partir de: 04/07/2013 Até 04/07/2013  
Processo N.: 378128/2013  
Nome: (237582/1) FERNANDA VIEIRA DA SILVA  
Cargo/Função: (4946) PROFIS TEC NIV MEDIO SERV SAUDE SUS  
Un. Adm: (137014) DIR. GERAL DO CIAPS ADAUTO BOTELHO  
A Partir de: 04/06/2013 Até 04/06/2013  
Processo N.: 358220/2013  
Nome: (94086/1) FERNANDO DE MIRANDA  
Cargo/Função: (4989) PROFIS APOIO SERV SAUDE SUS  
Un. Adm: (137545) DIR. DO HOSP. REG. DE CÁCERES  
A Partir de: 02/06/2013 Até 02/06/2013  
Processo N.: 378128/2013  
Nome: (249134/1) FERNANDO JOSE DE SOUZA  
Cargo/Função: (4912) PROFIS TEC NIV SUPERIOR SERV SAUDE SUS  
Un. Adm: (137057) DIR. TÉCNICA DO CIAPS ADAUTO BOTELHO  
A Partir de: 04/06/2013 Até 04/06/2013  
Processo N.: 325126/2013  
Nome: (107239/1) FERNANDO NUNES DA CRUZ  
Cargo/Função: (4912) PROFIS TEC NIV SUPERIOR SERV SAUDE SUS



Un. Adm: (137677) GER. DE APOIO TÉCNICO DO H.R. DE COLÍDER  
A Partir de: 01/05/2013 Até 01/05/2013

Processo N.: 378128/2013

Nome: (120734/1) FLAVIA ELIZABETH DA SILVA DIAS  
Cargo/Função: (4946) PROFIS TEC NIV MEDIO SERV SAUDE SUS  
Un. Adm: (137014) DIR. GERAL DO CIAPS ADAUTO BOTELHO  
A Partir de: 02/06/2013 Até 02/06/2013

Processo N.: 364351/2013

Nome: (118072/1) FLEURIZA CONSTANCA ORMOND  
Cargo/Função: (4946) PROFIS TEC NIV MEDIO SERV SAUDE SUS  
Un. Adm: (152196) COORD.DO SERVIÇO DE ATEND.MÓVEL DE URGÊNCIA DO SUS  
A Partir de: 03/06/2013 Até 03/06/2013

Processo N.: 357488/2013

Nome: (66943/3) FRANCISCA SOUZA BRAGA  
Cargo/Função: (4989) PROFIS APOIO SERV SAUDE SUS  
Un. Adm: (137502) DIR. TÉCNICA DO H.R. DE SORRISO  
A Partir de: 01/05/2013 Até 01/05/2013

Processo N.: 374068/2013

Nome: (95478/1) FRANCISCA DA CRUZ FERREIRA  
Cargo/Função: (4946) PROFIS TEC NIV MEDIO SERV SAUDE SUS  
Un. Adm: (137421) DIR. TÉCNICA DO H. R. DE RONDONÓPOLIS  
A Partir de: 03/05/2013 Até 03/05/2013

Processo N.: 378128/2013

Nome: (36973/3) FRANCISCO PEREIRA BORGES  
Cargo/Função: (4946) PROFIS TEC NIV MEDIO SERV SAUDE SUS  
Un. Adm: (137014) DIR. GERAL DO CIAPS ADAUTO BOTELHO  
A Partir de: 02/06/2013 Até 02/06/2013

Processo N.: 358220/2013

Nome: (101198/1) FRANCISCO RAMOS HURTADO  
Cargo/Função: (4989) PROFIS APOIO SERV SAUDE SUS  
Un. Adm: (137545) DIR. DO HOSP. REG. DE CÁCERES  
A Partir de: 02/06/2013 Até 02/06/2013

Processo N.: 364351/2013

Nome: (111066/1) FRANCISCO VALDINER ALVES  
Cargo/Função: (4946) PROFIS TEC NIV MEDIO SERV SAUDE SUS  
Un. Adm: (152196) COORD.DO SERVIÇO DE ATEND.MÓVEL DE URGÊNCIA DO SUS  
A Partir de: 01/06/2013 Até 01/06/2013

Processo N.: 349926/2013

Nome: (32154/3) FREDERICO RUBENS DE ARAUJO  
Cargo/Função: (4946) PROFIS TEC NIV MEDIO SERV SAUDE SUS  
Un. Adm: (151017) GER.INFORM,ANÁLISE E AÇÕES ESTRAT.EM VIGIL.EPIDEMI  
A Partir de: 03/06/2013 Até 03/06/2013

Processo N.: 421141/2013

Nome: (32154/4) FREDERICO RUBENS DE ARAUJO  
Cargo/Função: (4946) PROFIS TEC NIV MEDIO SERV SAUDE SUS  
Un. Adm: (151017) GER.INFORM,ANÁLISE E AÇÕES ESTRAT.EM VIGIL.EPIDEMI  
A Partir de: 15/07/2013 Até 15/07/2013

Processo N.: 374068/2013

Nome: (95516/1) GEANES NOGUEIRA DA SILVA  
Cargo/Função: (4946) PROFIS TEC NIV MEDIO SERV SAUDE SUS  
Un. Adm: (137421) DIR. TÉCNICA DO H. R. DE RONDONÓPOLIS  
A Partir de: 01/05/2013 Até 01/05/2013

Processo N.: 374068/2013

Nome: (117045/1) GEANNY ELOISA LOPES LEITE RONDINA  
Cargo/Função: (4912) PROFIS TEC NIV SUPERIOR SERV SAUDE SUS  
Un. Adm: (137421) DIR. TÉCNICA DO H. R. DE RONDONÓPOLIS  
A Partir de: 05/05/2013 Até 05/05/2013

Processo N.: 364351/2013

Nome: (248477/1) GEICIANE APARECIDA DA SILVA  
Cargo/Função: (11533) DGA-9  
Un. Adm: (125008) UNID. DE ACESSORIA  
A Partir de: 01/06/2013 Até 01/06/2013

Processo N.: 378128/2013

Nome: (125105/1) GENTILEIDE DIAS NORONHA SILVA  
Cargo/Função: (4912) PROFIS TEC NIV SUPERIOR SERV SAUDE SUS  
Un. Adm: (137014) DIR. GERAL DO CIAPS ADAUTO BOTELHO  
A Partir de: 02/06/2013 Até 02/06/2013

Processo N.: 378128/2013

Nome: (113032/1) GERALDO MENEZES MENDES  
Cargo/Função: (4946) PROFIS TEC NIV MEDIO SERV SAUDE SUS  
Un. Adm: (137014) DIR. GERAL DO CIAPS ADAUTO BOTELHO  
A Partir de: 01/06/2013 Até 01/06/2013

Processo N.: 358220/2013

Nome: (95607/1) GERSON DE AGUIAR  
Cargo/Função: (4946) PROFIS TEC NIV MEDIO SERV SAUDE SUS  
Un. Adm: (137588) DIR. TÉCNICA DO H.R. DE CÁCERES  
A Partir de: 08/06/2013 Até 08/06/2013

Processo N.: 377637/2013

Nome: (94043/1) GILBERTO PAGUNG RIBEIRO  
Cargo/Função: (4989) PROFIS APOIO SERV SAUDE SUS  
Un. Adm: (137561) GER. DE APOIO LOGÍSTICO DO H.R.DE CÁCERES  
A Partir de: 04/06/2013 Até 04/06/2013

Processo N.: 347894/2013

Nome: (94468/1) GILMAR XAVIER  
Cargo/Função: (4912) PROFIS TEC NIV SUPERIOR SERV SAUDE SUS  
Un. Adm: (158712) COORD. DE REGULAÇÃO  
A Partir de: 03/06/2013 Até 03/06/2013

Processo N.: 422160/2013

Nome: (94468/1) GILMAR XAVIER  
Cargo/Função: (4912) PROFIS TEC NIV SUPERIOR SERV SAUDE SUS  
Un. Adm: (158712) COORD. DE REGULAÇÃO  
A Partir de: 06/07/2013 Até 06/07/2013

Processo N.: 358220/2013

Nome: (41727/2) GILZA MARIA DA SILVA FREIRA CORDEIRO  
Cargo/Função: (4946) PROFIS TEC NIV MEDIO SERV SAUDE SUS  
Un. Adm: (137545) DIR. DO HOSP. REG. DE CÁCERES  
A Partir de: 01/06/2013 Até 01/06/2013

Processo N.: 378128/2013

Nome: (249367/1) GLEISSON OSCAR LIBARDI  
Cargo/Função: (4912) PROFIS TEC NIV SUPERIOR SERV SAUDE SUS  
Un. Adm: (137057) DIR. TÉCNICA DO CIAPS ADAUTO BOTELHO  
A Partir de: 08/06/2013 Até 08/06/2013

Processo N.: 421141/2013

Nome: (57696/4) GLEYCE JUVENTELLES DE OLIVEIRA ANUNCIACAO  
Cargo/Função: (4912) PROFIS TEC NIV SUPERIOR SERV SAUDE SUS  
Un. Adm: (151017) GER.INFORM,ANÁLISE E AÇÕES ESTRAT.EM VIGIL.EPIDEMI  
A Partir de: 15/07/2013 Até 15/07/2013

Processo N.: 358220/2013

Nome: (95448/1) GLORIA FERREIRA MENDES MARTINS  
Cargo/Função: (4946) PROFIS TEC NIV MEDIO SERV SAUDE SUS  
Un. Adm: (137545) DIR. DO HOSP. REG. DE CÁCERES  
A Partir de: 02/06/2013 Até 02/06/2013

Processo N.: 358220/2013

Nome: (94446/2) GUIOMAR CRISPIN  
Cargo/Função: (4946) PROFIS TEC NIV MEDIO SERV SAUDE SUS  
Un. Adm: (137545) DIR. DO HOSP. REG. DE CÁCERES  
A Partir de: 01/06/2013 Até 01/06/2013

Processo N.: 377637/2013

Nome: (96125/4) HAECKEL SADLER DE OLIVEIRA  
Cargo/Função: (4946) PROFIS TEC NIV MEDIO SERV SAUDE SUS  
Un. Adm: (137545) DIR. DO HOSP. REG. DE CÁCERES  
A Partir de: 01/06/2013 Até 01/06/2013

Processo N.: 374068/2013

Nome: (120225/1) HELENA AMELIA MORAES DOS SANTOS  
Cargo/Função: (4946) PROFIS TEC NIV MEDIO SERV SAUDE SUS  
Un. Adm: (137421) DIR. TÉCNICA DO H. R. DE RONDONÓPOLIS  
A Partir de: 02/05/2013 Até 02/05/2013

Processo N.: 374068/2013

Nome: (118325/1) HELENA MARIA DA MAIA  
Cargo/Função: (4989) PROFIS APOIO SERV SAUDE SUS  
Un. Adm: (137405) GER. DE APOIO LOGÍSTICO DO H.R. DE RONDONÓPOLIS  
A Partir de: 04/05/2013 Até 04/05/2013

Processo N.: 374068/2013

Nome: (118382/1) HELENA VILLALBA DUARTE DA SILVA  
Cargo/Função: (4989) PROFIS APOIO SERV SAUDE SUS  
Un. Adm: (137405) GER. DE APOIO LOGÍSTICO DO H.R. DE RONDONÓPOLIS  
A Partir de: 02/05/2013 Até 02/05/2013

Processo N.: 350924/2013

Nome: (95065/2) HELENIR NUNES VIEIRA  
Cargo/Função: (4912) PROFIS TEC NIV SUPERIOR SERV SAUDE SUS  
Un. Adm: (158798) GER. DE CAPTAÇÃO DE ÓRGÃOS  
A Partir de: 02/06/2013 Até 02/06/2013

Processo N.: 358220/2013

Nome: (43705/2) HERALDO SILVA  
Cargo/Função: (4912) PROFIS TEC NIV SUPERIOR SERV SAUDE SUS  
Un. Adm: (137545) DIR. DO HOSP. REG. DE CÁCERES  
A Partir de: 02/06/2013 Até 02/06/2013

Processo N.: 374068/2013

Nome: (95545/1) HERCULANO DE SOUSA ALMEIDA  
Cargo/Função: (4946) PROFIS TEC NIV MEDIO SERV SAUDE SUS  
Un. Adm: (137405) GER. DE APOIO LOGÍSTICO DO H.R. DE RONDONÓPOLIS  
A Partir de: 04/05/2013 Até 04/05/2013

Processo N.: 378128/2013

Nome: (41758/2) HILDETH GOMES CUIABANO  
Cargo/Função: (4946) PROFIS TEC NIV MEDIO SERV SAUDE SUS  
Un. Adm: (137014) DIR. GERAL DO CIAPS ADAUTO BOTELHO  
A Partir de: 02/06/2013 Até 02/06/2013

Processo N.: 358220/2013

Nome: (117324/1) HORACIO CUSTODIO DA SILVA  
Cargo/Função: (4946) PROFIS TEC NIV MEDIO SERV SAUDE SUS  
Un. Adm: (137545) DIR. DO HOSP. REG. DE CÁCERES  
A Partir de: 01/06/2013 Até 01/06/2013

Processo N.: 378128/2013

Nome: (94374/1) HORLANDO SIMAO DE MIRANDA  
Cargo/Função: (4946) PROFIS TEC NIV MEDIO SERV SAUDE SUS  
Un. Adm: (137014) DIR. GERAL DO CIAPS ADAUTO BOTELHO  
A Partir de: 03/06/2013 Até 03/06/2013

Processo N.: 364351/2013

Nome: (235637/1) IARA FAGUNDES VIEIRA  
Cargo/Função: (11533) DGA-9  
Un. Adm: (125008) UNID. DE ACESSORIA  
A Partir de: 01/06/2013 Até 01/06/2013

Processo N.: 357488/2013

Nome: (93162/1) IARA SILVIA CASOTTI  
Cargo/Função: (4912) PROFIS TEC NIV SUPERIOR SERV SAUDE SUS  
Un. Adm: (137502) DIR. TÉCNICA DO H.R. DE SORRISO  
A Partir de: 01/05/2013 Até 01/05/2013

Processo N.: 374068/2013

Nome: (95457/1) INACIO FELIX DE BARROS  
Cargo/Função: (4946) PROFIS TEC NIV MEDIO SERV SAUDE SUS  
Un. Adm: (137421) DIR. TÉCNICA DO H. R. DE RONDONÓPOLIS  
A Partir de: 02/05/2013 Até 02/05/2013

Processo N.: 378128/2013

Nome: (90066/2) INES DE FATIMA CUNHA ATAIDE  
Cargo/Função: (4912) PROFIS TEC NIV SUPERIOR SERV SAUDE SUS  
Un. Adm: (137014) DIR. GERAL DO CIAPS ADAUTO BOTELHO  
A Partir de: 03/06/2013 Até 03/06/2013

Processo N.: 374068/2013

Nome: (60054/2) IOLANDA TERESINHA PEREIRA SILVA  
Cargo/Função: (4946) PROFIS TEC NIV MEDIO SERV SAUDE SUS  
Un. Adm: (137430) GER. DE APOIO TÉCNICO H.R. DE RONDONÓPOLIS  
A Partir de: 06/05/2013 Até 06/05/2013

Processo N.: 376317/2013

Nome: (93414/1) IRACI INACIO FERRAZ  
Cargo/Função: (4946) PROFIS TEC NIV MEDIO SERV SAUDE SUS  
Un. Adm: (137464) DIR. DO HOSP. REG. DE SORRISO  
A Partir de: 01/05/2013 Até 01/05/2013

Processo N.: 376317/2013

Nome: (42556/2) IRANI APARECIDA FERRAZ  
Cargo/Função: (4912) PROFIS TEC NIV SUPERIOR SERV SAUDE SUS  
Un. Adm: (137502) DIR. TÉCNICA DO H.R. DE SORRISO  
A Partir de: 04/05/2013 Até 04/05/2013

Processo N.: 374068/2013

Nome: (118371/1) ISABEL CRISTINA DE MOURA  
Cargo/Função: (4946) PROFIS TEC NIV MEDIO SERV SAUDE SUS  
Un. Adm: (137421) DIR. TÉCNICA DO H. R. DE RONDONÓPOLIS

A Partir de: 12/05/2013 Até 12/05/2013  
 Processo N.: 421141/2013  
 Nome: (106252/1) IVANA DE MENEZES  
 Cargo/Função: (4912) PROFIS TEC NIV SUPERIOR SERV SAUDE SUS  
 Un. Adm: (151017) GER.INFORM,ANÁLISE E AÇÕES ESTRAT.EM VIGIL.EPIDEMI  
 A Partir de: 17/07/2013 Até 17/07/2013  
 Processo N.: 376317/2013  
 Nome: (42245/2) IVANE MARIA ROPKE SCHUSTER  
 Cargo/Função: (4946) PROFIS TEC NIV MEDIO SERV SAUDE SUS  
 Un. Adm: (137502) DIR. TÉCNICA DO H.R. DE SORRISO  
 A Partir de: 02/05/2013 Até 02/05/2013  
 Processo N.: 378128/2013  
 Nome: (122623/1) IVANETE MARQUES VIANA  
 Cargo/Função: (4912) PROFIS TEC NIV SUPERIOR SERV SAUDE SUS  
 Un. Adm: (137014) DIR. GERAL DO CIAPS ADAUTO BOTELHO  
 A Partir de: 02/06/2013 Até 02/06/2013  
 Processo N.: 413627/2013  
 Nome: (93175/1) IVETE LOURDES PANAZZOLO  
 Cargo/Função: (4946) PROFIS TEC NIV MEDIO SERV SAUDE SUS  
 Un. Adm: (158712) COORD. DE REGULAÇÃO  
 A Partir de: 05/06/2013 Até 05/06/2013  
 Processo N.: 364351/2013  
 Nome: (118341/1) IVONETE RODRIGUES CARLOS  
 Cargo/Função: (4946) PROFIS TEC NIV MEDIO SERV SAUDE SUS  
 Un. Adm: (152196) COORD.DO SERVIÇO DE ATEND.MÓVEL DE URGÊNCIA DO SUS  
 A Partir de: 03/06/2013 Até 03/06/2013  
 Processo N.: 358220/2013  
 Nome: (94517/1) JACILDO DE MORAES  
 Cargo/Função: (4946) PROFIS TEC NIV MEDIO SERV SAUDE SUS  
 Un. Adm: (137545) DIR. DO HOSP. REG. DE CÁCERES  
 A Partir de: 05/06/2013 Até 05/06/2013  
 Processo N.: 376317/2013  
 Nome: (106337/1) JAIR CELSO BERGHAHN  
 Cargo/Função: (4946) PROFIS TEC NIV MEDIO SERV SAUDE SUS  
 Un. Adm: (137502) DIR. TÉCNICA DO H.R. DE SORRISO  
 A Partir de: 02/05/2013 Até 02/05/2013  
 Processo N.: 358220/2013  
 Nome: (94851/1) JAIR OLIVEIRA DOS SANTOS FILHO  
 Cargo/Função: (4946) PROFIS TEC NIV MEDIO SERV SAUDE SUS  
 Un. Adm: (137545) DIR. DO HOSP. REG. DE CÁCERES  
 A Partir de: 02/06/2013 Até 02/06/2013  
 Processo N.: 378128/2013  
 Nome: (6318/1) JAIRA FERREIRA SIQUEIRA  
 Cargo/Função: (4946) PROFIS TEC NIV MEDIO SERV SAUDE SUS  
 Un. Adm: (137014) DIR. GERAL DO CIAPS ADAUTO BOTELHO  
 A Partir de: 02/06/2013 Até 02/06/2013  
 Processo N.: 377637/2013  
 Nome: (106753/1) JANAINA RINALDI  
 Cargo/Função: (4912) PROFIS TEC NIV SUPERIOR SERV SAUDE SUS  
 Un. Adm: (137545) DIR. DO HOSP. REG. DE CÁCERES  
 A Partir de: 02/06/2013 Até 02/06/2013  
 Processo N.: 378128/2013  
 Nome: (91797/1) JANDIRA DE BARROS BEZERRA  
 Cargo/Função: (4946) PROFIS TEC NIV MEDIO SERV SAUDE SUS  
 Un. Adm: (137014) DIR. GERAL DO CIAPS ADAUTO BOTELHO  
 A Partir de: 01/06/2013 Até 01/06/2013  
 Processo N.: 422160/2013  
 Nome: (106859/1) JANETE MENDES DE MEDEIROS  
 Cargo/Função: (4912) PROFIS TEC NIV SUPERIOR SERV SAUDE SUS  
 Un. Adm: (158712) COORD. DE REGULAÇÃO  
 A Partir de: 03/07/2013 Até 03/07/2013  
 Processo N.: 374068/2013  
 Nome: (116970/1) JANGRESLEI DA SILVA  
 Cargo/Função: (4912) PROFIS TEC NIV SUPERIOR SERV SAUDE SUS  
 Un. Adm: (137421) DIR. TÉCNICA DO H. R. DE RONDONÓPOLIS  
 A Partir de: 02/05/2013 Até 02/05/2013  
 Processo N.: 378128/2013  
 Nome: (94479/1) JANICE RIBEIRO DE LIMA  
 Cargo/Função: (4946) PROFIS TEC NIV MEDIO SERV SAUDE SUS  
 Un. Adm: (137065) GER. TÉCNICA DO CIAPS ADAUTO BOTELHO  
 A Partir de: 02/06/2013 Até 02/06/2013  
 Processo N.: 357488/2013  
 Nome: (118978/1) JEAN CARLS LEIRSON NANDI  
 Cargo/Função: (4912) PROFIS TEC NIV SUPERIOR SERV SAUDE SUS  
 Un. Adm: (137502) DIR. TÉCNICA DO H.R. DE SORRISO  
 A Partir de: 01/05/2013 Até 01/05/2013  
 Processo N.: 376317/2013  
 Nome: (90041/1) JEANE THAISE SILVA PEREIRA  
 Cargo/Função: (4946) PROFIS TEC NIV MEDIO SERV SAUDE SUS  
 Un. Adm: (137502) DIR. TÉCNICA DO H.R. DE SORRISO  
 A Partir de: 01/05/2013 Até 01/05/2013  
 Processo N.: 325126/2013  
 Nome: (106792/1) JILDETE FERNANDES BITTES'R  
 Cargo/Função: (4946) PROFIS TEC NIV MEDIO SERV SAUDE SUS  
 Un. Adm: (137669) DIR. TÉCNICA DO H.R.DE COLÍDER  
 A Partir de: 02/05/2013 Até 02/05/2013  
 Processo N.: 358220/2013  
 Nome: (80558/2) JOAO APARECIDO BARBOSA  
 Cargo/Função: (4989) PROFIS APOIO SERV SAUDE SUS  
 Un. Adm: (137545) DIR. DO HOSP. REG. DE CÁCERES  
 A Partir de: 04/06/2013 Até 04/06/2013  
 Processo N.: 358201/2013  
 Nome: (96074/2) JOAO BOSCO DE OLIVEIRA  
 Cargo/Função: (4912) PROFIS TEC NIV SUPERIOR SERV SAUDE SUS  
 Un. Adm: (137545) DIR. DO HOSP. REG. DE CÁCERES  
 A Partir de: 03/05/2013 Até 03/05/2013  
 Processo N.: 358220/2013  
 Nome: (96074/2) JOAO BOSCO DE OLIVEIRA  
 Cargo/Função: (4912) PROFIS TEC NIV SUPERIOR SERV SAUDE SUS  
 Un. Adm: (137545) DIR. DO HOSP. REG. DE CÁCERES  
 A Partir de: 07/06/2013 Até 07/06/2013  
 Processo N.: 325126/2013  
 Nome: (43667/2) JOAO CARLOS DOS SANTOS

Cargo/Função: (4989) PROFIS APOIO SERV SAUDE SUS  
 Un. Adm: (137642) GER. DE APOIO LOGÍSTICO DO H.R. DE COLÍDER  
 A Partir de: 02/05/2013 Até 02/05/2013  
 Processo N.: 325126/2013  
 Nome: (55634/1) JOAO JOSE DA SILVA  
 Cargo/Função: (4946) PROFIS TEC NIV MEDIO SERV SAUDE SUS  
 Un. Adm: (137626) DIR. DO H. R. DE COLÍDER  
 A Partir de: 02/05/2013 Até 02/05/2013  
 Processo N.: 364351/2013  
 Nome: (235645/1) JOAO NETO OFUGI  
 Cargo/Função: (11533) DGA-9  
 Un. Adm: (125008) UNID. DE ACESSORIA  
 A Partir de: 01/06/2013 Até 01/06/2013  
 Processo N.: 357488/2013  
 Nome: (98906/2) JOAO PAULO DE SOUZA COSTA  
 Cargo/Função: (4946) PROFIS TEC NIV MEDIO SERV SAUDE SUS  
 Un. Adm: (137502) DIR. TÉCNICA DO H.R. DE SORRISO  
 A Partir de: 01/05/2013 Até 01/05/2013  
 Processo N.: 358220/2013  
 Nome: (117335/1) JOAO SIDNEY PETRONILHO  
 Cargo/Função: (4989) PROFIS APOIO SERV SAUDE SUS  
 Un. Adm: (137545) DIR. DO HOSP. REG. DE CÁCERES  
 A Partir de: 10/06/2013 Até 10/06/2013  
 Processo N.: 325126/2013  
 Nome: (56867/4) JOAO SUFFIATTI  
 Cargo/Função: (4946) PROFIS TEC NIV MEDIO SERV SAUDE SUS  
 Un. Adm: (137685) GER. AMBULATORIAL DO H.R. DE COLÍDER  
 A Partir de: 02/05/2013 Até 02/05/2013  
 Processo N.: 325126/2013  
 Nome: (57835/2) JOAO XAVIER DE LIMA  
 Cargo/Função: (4946) PROFIS TEC NIV MEDIO SERV SAUDE SUS  
 Un. Adm: (137669) DIR. TÉCNICA DO H.R.DE COLÍDER  
 A Partir de: 01/05/2013 Até 01/05/2013  
 Processo N.: 374068/2013  
 Nome: (102108/1) JOAO ZILMAR DE LIMA  
 Cargo/Função: (4989) PROFIS APOIO SERV SAUDE SUS  
 Un. Adm: (137405) GER. DE APOIO LOGÍSTICO DO H.R. DE RONDONÓPOLIS  
 A Partir de: 01/05/2013 Até 01/05/2013  
 Processo N.: 378128/2013  
 Nome: (234317/2) JOCELAINE VIANA STECANELLA  
 Cargo/Função: (4946) PROFIS TEC NIV MEDIO SERV SAUDE SUS  
 Un. Adm: (137057) DIR. TÉCNICA DO CIAPS ADAUTO BOTELHO  
 A Partir de: 01/06/2013 Até 01/06/2013  
 Processo N.: 358220/2013  
 Nome: (93125/2) JOEL ALVARENGA BATISTA  
 Cargo/Função: (4989) PROFIS APOIO SERV SAUDE SUS  
 Un. Adm: (137545) DIR. DO HOSP. REG. DE CÁCERES  
 A Partir de: 01/06/2013 Até 01/06/2013  
 Processo N.: 378128/2013  
 Nome: (94601/1) JONAS EMANUEL RIBEIRO DIAS  
 Cargo/Função: (4946) PROFIS TEC NIV MEDIO SERV SAUDE SUS  
 Un. Adm: (137014) DIR. GERAL DO CIAPS ADAUTO BOTELHO  
 A Partir de: 01/06/2013 Até 01/06/2013  
 Processo N.: 364351/2013  
 Nome: (232588/1) JONAS MARCELO PEREIRA DA SILVA  
 Cargo/Função: (11533) DGA-9  
 Un. Adm: (125008) UNID. DE ACESSORIA  
 A Partir de: 02/06/2013 Até 02/06/2013  
 Processo N.: 391706/2013  
 Nome: (43511/2) JORGE DE FIGUEIREDO  
 Cargo/Função: (4912) PROFIS TEC NIV SUPERIOR SERV SAUDE SUS  
 Un. Adm: (152200) GER. MÉDICA DO SAMU  
 A Partir de: 02/06/2013 Até 02/06/2013  
 Processo N.: 391709/2013  
 Nome: (43511/2) JORGE DE FIGUEIREDO  
 Cargo/Função: (4912) PROFIS TEC NIV SUPERIOR SERV SAUDE SUS  
 Un. Adm: (152200) GER. MÉDICA DO SAMU  
 A Partir de: 05/05/2013 Até 05/05/2013  
 Processo N.: 413627/2013  
 Nome: (84008/3) JORGE LUIS DE SOUSA FURTADO  
 Cargo/Função: (4946) PROFIS TEC NIV MEDIO SERV SAUDE SUS  
 Un. Adm: (158712) COORD. DE REGULAÇÃO  
 A Partir de: 03/06/2013 Até 03/06/2013  
 Processo N.: 378128/2013  
 Nome: (214604/3) JOSE CARLOS CARDOZO DE OLIVEIRA  
 Cargo/Função: (4946) PROFIS TEC NIV MEDIO SERV SAUDE SUS  
 Un. Adm: (137057) DIR. TÉCNICA DO CIAPS ADAUTO BOTELHO  
 A Partir de: 01/06/2013 Até 01/06/2013  
 Processo N.: 374068/2013  
 Nome: (95479/1) JOSE CARLOS DA SILVA  
 Cargo/Função: (4946) PROFIS TEC NIV MEDIO SERV SAUDE SUS  
 Un. Adm: (137430) GER. DE APOIO TÉCNICO H.R. DE RONDONÓPOLIS  
 A Partir de: 02/05/2013 Até 02/05/2013  
 Processo N.: 378128/2013  
 Nome: (72492/2) JOSE CARLOS MIRANDA DUARTE  
 Cargo/Função: (4912) PROFIS TEC NIV SUPERIOR SERV SAUDE SUS  
 Un. Adm: (137014) DIR. GERAL DO CIAPS ADAUTO BOTELHO  
 A Partir de: 03/06/2013 Até 03/06/2013  
 Processo N.: 358220/2013  
 Nome: (114166/2) JOSE CLARO BATISTA FILGUEIRA  
 Cargo/Função: (4912) PROFIS TEC NIV SUPERIOR SERV SAUDE SUS  
 Un. Adm: (137545) DIR. DO HOSP. REG. DE CÁCERES  
 A Partir de: 02/06/2013 Até 02/06/2013  
 Processo N.: 325126/2013  
 Nome: (58087/1) JOSE LUIS PEREIRA DE OLIVEIRA  
 Cargo/Função: (4912) PROFIS TEC NIV SUPERIOR SERV SAUDE SUS  
 Un. Adm: (137669) DIR. TÉCNICA DO H.R.DE COLÍDER  
 A Partir de: 05/05/2013 Até 05/05/2013  
 Processo N.: 374068/2013  
 Nome: (95461/1) JOSE LUIS SOUZA GUIMARAES  
 Cargo/Função: (4946) PROFIS TEC NIV MEDIO SERV SAUDE SUS  
 Un. Adm: (137421) DIR. TÉCNICA DO H. R. DE RONDONÓPOLIS  
 A Partir de: 03/05/2013 Até 03/05/2013

Processo N.: 358220/2013

Nome: (116959/1) JOSE LUIZ DE SOUZA NEVES  
Cargo/Função: (4946) PROFIS TEC NIV MEDIO SERV SAUDE SUS  
Un. Adm: (137545) DIR. DO HOSP. REG. DE CÁCERES  
A Partir de: 04/06/2013 Até 04/06/2013

Processo N.: 374068/2013

Nome: (95467/1) JOSE MILTON PEREIRA DO VALE  
Cargo/Função: (4989) PROFIS APOIO SERV SAUDE SUS  
Un. Adm: (137405) GER. DE APOIO LOGÍSTICO DO H.R. DE RONDONÓPOLIS  
A Partir de: 12/05/2013 Até 12/05/2013

Processo N.: 374068/2013

Nome: (58005/5) JOSE NOGUEIRA DE SOUZA  
Cargo/Função: (4946) PROFIS TEC NIV MEDIO SERV SAUDE SUS  
Un. Adm: (137421) DIR. TÉCNICA DO H. R. DE RONDONÓPOLIS  
A Partir de: 01/05/2013 Até 01/05/2013

Processo N.: 358220/2013

Nome: (94074/1) JOSEFA DORALICE DE SOUZA  
Cargo/Função: (4989) PROFIS APOIO SERV SAUDE SUS  
Un. Adm: (137545) DIR. DO HOSP. REG. DE CÁCERES  
A Partir de: 02/06/2013 Até 02/06/2013

Processo N.: 358220/2013

Nome: (118510/1) JUAREZ CAMPOS RODRIGUES  
Cargo/Função: (4946) PROFIS TEC NIV MEDIO SERV SAUDE SUS  
Un. Adm: (137545) DIR. DO HOSP. REG. DE CÁCERES  
A Partir de: 04/06/2013 Até 04/06/2013

Processo N.: 376317/2013

Nome: (86200/1) JUCARA TEREZINHA DOS SANTOS TOMASINI  
Cargo/Função: (4946) PROFIS TEC NIV MEDIO SERV SAUDE SUS  
Un. Adm: (137502) DIR. TÉCNICA DO H.R. DE SORRISO  
A Partir de: 01/05/2013 Até 01/05/2013

Processo N.: 374068/2013

Nome: (41963/3) JUDITE DE ARAUJO NISHYAMA  
Cargo/Função: (4946) PROFIS TEC NIV MEDIO SERV SAUDE SUS  
Un. Adm: (137421) DIR. TÉCNICA DO H. R. DE RONDONÓPOLIS  
A Partir de: 02/05/2013 Até 02/05/2013

Processo N.: 358220/2013

Nome: (80441/2) JULIANA DUARTE FERREIRA  
Cargo/Função: (4946) PROFIS TEC NIV MEDIO SERV SAUDE SUS  
Un. Adm: (137545) DIR. DO HOSP. REG. DE CÁCERES  
A Partir de: 01/06/2013 Até 01/06/2013

Processo N.: 358220/2013

Nome: (94514/1) KARINA DE SOUZA E SILVA  
Cargo/Função: (4946) PROFIS TEC NIV MEDIO SERV SAUDE SUS  
Un. Adm: (137545) DIR. DO HOSP. REG. DE CÁCERES  
A Partir de: 02/06/2013 Até 02/06/2013

Processo N.: 421141/2013

Nome: (96531/1) KATIA REGINA BORGES  
Cargo/Função: (4912) PROFIS TEC NIV SUPERIOR SERV SAUDE SUS  
Un. Adm: (151017) GER.INFORM,ANÁLISE E AÇÕES ESTRAT.EM VIGIL.EPIDEMI  
A Partir de: 03/07/2013 Até 03/07/2013

Processo N.: 374068/2013

Nome: (116038/1) KATIA REGINA SANTOS DE SOUZA  
Cargo/Função: (4946) PROFIS TEC NIV MEDIO SERV SAUDE SUS  
Un. Adm: (137421) DIR. TÉCNICA DO H. R. DE RONDONÓPOLIS  
A Partir de: 01/05/2013 Até 01/05/2013

Processo N.: 374068/2013

Nome: (95483/1) KEILA GIANI SILVA LIMA  
Cargo/Função: (4946) PROFIS TEC NIV MEDIO SERV SAUDE SUS  
Un. Adm: (137421) DIR. TÉCNICA DO H. R. DE RONDONÓPOLIS  
A Partir de: 06/05/2013 Até 06/05/2013

Processo N.: 358220/2013

Nome: (94512/1) KELLY APARECIDA BRUNO  
Cargo/Função: (4946) PROFIS TEC NIV MEDIO SERV SAUDE SUS  
Un. Adm: (137545) DIR. DO HOSP. REG. DE CÁCERES  
A Partir de: 04/06/2013 Até 04/06/2013

Processo N.: 347894/2013

Nome: (107337/1) KLEBER SILVA MORAES  
Cargo/Função: (4912) PROFIS TEC NIV SUPERIOR SERV SAUDE SUS  
Un. Adm: (158712) COORD. DE REGULAÇÃO  
A Partir de: 08/06/2013 Até 08/06/2013

Processo N.: 422160/2013

Nome: (107337/1) KLEBER SILVA MORAES  
Cargo/Função: (4912) PROFIS TEC NIV SUPERIOR SERV SAUDE SUS  
Un. Adm: (158712) COORD. DE REGULAÇÃO  
A Partir de: 01/07/2013 Até 01/07/2013

Processo N.: 349926/2013

Nome: (214627/2) LAFAYETTE OLIVEIRA ROCHA  
Cargo/Função: (4946) PROFIS TEC NIV MEDIO SERV SAUDE SUS  
Un. Adm: (151017) GER.INFORM,ANÁLISE E AÇÕES ESTRAT.EM VIGIL.EPIDEMI  
A Partir de: 09/06/2013 Até 09/06/2013

Processo N.: 421141/2013

Nome: (214627/3) LAFAYETTE OLIVEIRA ROCHA  
Cargo/Função: (4946) PROFIS TEC NIV MEDIO SERV SAUDE SUS  
Un. Adm: (151017) GER.INFORM,ANÁLISE E AÇÕES ESTRAT.EM VIGIL.EPIDEMI  
A Partir de: 12/07/2013 Até 12/07/2013

Processo N.: 378128/2013

Nome: (96190/1) LAURA FABIANA ELOY DA PAIXAO  
Cargo/Função: (4946) PROFIS TEC NIV MEDIO SERV SAUDE SUS  
Un. Adm: (137014) DIR. GERAL DO CIAPS ADAUTO BOTELHO  
A Partir de: 03/06/2013 Até 03/06/2013

Processo N.: 413627/2013

Nome: (104981/1) LENA WALDIVER CORREA  
Cargo/Função: (4946) PROFIS TEC NIV MEDIO SERV SAUDE SUS  
Un. Adm: (158712) COORD. DE REGULAÇÃO  
A Partir de: 06/06/2013 Até 06/06/2013

Processo N.: 378128/2013

Nome: (94550/1) LEONIA ALVES SILVA  
Cargo/Função: (4946) PROFIS TEC NIV MEDIO SERV SAUDE SUS  
Un. Adm: (137014) DIR. GERAL DO CIAPS ADAUTO BOTELHO  
A Partir de: 01/06/2013 Até 01/06/2013

Processo N.: 374068/2013

Nome: (118894/1) LEONILDA DE SOUZA  
Cargo/Função: (4946) PROFIS TEC NIV MEDIO SERV SAUDE SUS

Un. Adm: (137421) DIR. TÉCNICA DO H. R. DE RONDONÓPOLIS  
A Partir de: 03/05/2013 Até 03/05/2013

Processo N.: 357488/2013

Nome: (44683/3) LEONILDES DE FATIMA SOARES FELIX DA SILVA  
Cargo/Função: (4989) PROFIS APOIO SERV SAUDE SUS  
Un. Adm: (137502) DIR. TÉCNICA DO H.R. DE SORRISO  
A Partir de: 01/05/2013 Até 01/05/2013

Processo N.: 358220/2013

Nome: (91188/2) LIDIA KAZUE NISHIYAMA  
Cargo/Função: (4912) PROFIS TEC NIV SUPERIOR SERV SAUDE SUS  
Un. Adm: (137545) DIR. DO HOSP. REG. DE CÁCERES  
A Partir de: 01/06/2013 Até 01/06/2013

Processo N.: 358220/2013

Nome: (87472/4) LIDIANE GERLACH  
Cargo/Função: (4946) PROFIS TEC NIV MEDIO SERV SAUDE SUS  
Un. Adm: (137545) DIR. DO HOSP. REG. DE CÁCERES  
A Partir de: 29/06/2013 Até 29/06/2013

Processo N.: 357488/2013

Nome: (68061/4) LIGDA RODRIGUES LOPES HOFFMANN  
Cargo/Função: (4912) PROFIS TEC NIV SUPERIOR SERV SAUDE SUS  
Un. Adm: (137502) DIR. TÉCNICA DO H.R. DE SORRISO  
A Partir de: 02/05/2013 Até 02/05/2013

Processo N.: 374068/2013

Nome: (118380/1) LINDALVA ALCANTARA REZENDE  
Cargo/Função: (4946) PROFIS TEC NIV MEDIO SERV SAUDE SUS  
Un. Adm: (137421) DIR. TÉCNICA DO H. R. DE RONDONÓPOLIS  
A Partir de: 01/05/2013 Até 01/05/2013

Processo N.: 374068/2013

Nome: (95501/1) LIONIDES FERNANDES DE LIMA  
Cargo/Função: (4946) PROFIS TEC NIV MEDIO SERV SAUDE SUS  
Un. Adm: (137405) GER. DE APOIO LOGÍSTICO DO H.R. DE RONDONÓPOLIS  
A Partir de: 06/05/2013 Até 06/05/2013

Processo N.: 376317/2013

Nome: (42196/2) LOURDES NALIN  
Cargo/Função: (4946) PROFIS TEC NIV MEDIO SERV SAUDE SUS  
Un. Adm: (137502) DIR. TÉCNICA DO H.R. DE SORRISO  
A Partir de: 10/05/2013 Até 10/05/2013

Processo N.: 358220/2013

Nome: (94509/1) LOURIVAL SANTANA DA SILVA  
Cargo/Função: (4946) PROFIS TEC NIV MEDIO SERV SAUDE SUS  
Un. Adm: (137545) DIR. DO HOSP. REG. DE CÁCERES  
A Partir de: 03/06/2013 Até 03/06/2013

Processo N.: 374068/2013

Nome: (66642/2) LUCIA MARIA DE MELO  
Cargo/Função: (4946) PROFIS TEC NIV MEDIO SERV SAUDE SUS  
Un. Adm: (137421) DIR. TÉCNICA DO H. R. DE RONDONÓPOLIS  
A Partir de: 01/05/2013 Até 01/05/2013

Processo N.: 371522/2013

Nome: (95107/1) LUCIANA DE FATIMA DA SILVA  
Cargo/Função: (4946) PROFIS TEC NIV MEDIO SERV SAUDE SUS  
Un. Adm: (137545) DIR. DO HOSP. REG. DE CÁCERES  
A Partir de: 14/05/2013 Até 14/05/2013

Processo N.: 377637/2013

Nome: (95107/1) LUCIANA DE FATIMA DA SILVA  
Cargo/Função: (4946) PROFIS TEC NIV MEDIO SERV SAUDE SUS  
Un. Adm: (137545) DIR. DO HOSP. REG. DE CÁCERES  
A Partir de: 01/06/2013 Até 01/06/2013

Processo N.: 378128/2013

Nome: (143384/3) LUCIANA STELLA SARMENTO PINHEIRO DE ALMEIDA  
Cargo/Função: (4912) PROFIS TEC NIV SUPERIOR SERV SAUDE SUS  
Un. Adm: (137014) DIR. GERAL DO CIAPS ADAUTO BOTELHO  
A Partir de: 02/06/2013 Até 02/06/2013

Processo N.: 376317/2013

Nome: (106888/1) LUCIELE FERNANDA BENIN  
Cargo/Função: (4912) PROFIS TEC NIV SUPERIOR SERV SAUDE SUS  
Un. Adm: (137502) DIR. TÉCNICA DO H.R. DE SORRISO  
A Partir de: 02/05/2013 Até 02/05/2013

Processo N.: 374068/2013

Nome: (42276/2) LUCIMAR SOARES DE SOUZA  
Cargo/Função: (4946) PROFIS TEC NIV MEDIO SERV SAUDE SUS  
Un. Adm: (137421) DIR. TÉCNICA DO H. R. DE RONDONÓPOLIS  
A Partir de: 02/05/2013 Até 02/05/2013

Processo N.: 374068/2013

Nome: (89276/3) LUISA HELENA FRANCHINI  
Cargo/Função: (4912) PROFIS TEC NIV SUPERIOR SERV SAUDE SUS  
Un. Adm: (137421) DIR. TÉCNICA DO H. R. DE RONDONÓPOLIS  
A Partir de: 01/05/2013 Até 01/05/2013

Processo N.: 358220/2013

Nome: (94503/1) LUISIVAN DE CARVALHO  
Cargo/Função: (4946) PROFIS TEC NIV MEDIO SERV SAUDE SUS  
Un. Adm: (137545) DIR. DO HOSP. REG. DE CÁCERES  
A Partir de: 01/06/2013 Até 01/06/2013

Processo N.: 325126/2013

Nome: (98157/2) LUIZ CARLOS SIQUEIRA  
Cargo/Função: (4912) PROFIS TEC NIV SUPERIOR SERV SAUDE SUS  
Un. Adm: (137669) DIR. TÉCNICA DO H.R. DE COLÍDER  
A Partir de: 01/05/2013 Até 01/05/2013

Processo N.: 325126/2013

Nome: (43825/2) LUIZ DA SILVA VALERIANO  
Cargo/Função: (4946) PROFIS TEC NIV MEDIO SERV SAUDE SUS  
Un. Adm: (137677) GER. DE APOIO TÉCNICO DO H.R. DE COLÍDER  
A Partir de: 12/05/2013 Até 12/05/2013

Processo N.: 325126/2013

Nome: (43719/2) LUIZ GONZAGA DE SOUZA  
Cargo/Função: (4989) PROFIS APOIO SERV SAUDE SUS  
Un. Adm: (137642) GER. DE APOIO LOGÍSTICO DO H.R. DE COLÍDER  
A Partir de: 02/05/2013 Até 02/05/2013

Processo N.: 358220/2013

Nome: (48543/3) LUIZ MARIANO PLA LEVY  
Cargo/Função: (4912) PROFIS TEC NIV SUPERIOR SERV SAUDE SUS  
Un. Adm: (137545) DIR. DO HOSP. REG. DE CÁCERES  
A Partir de: 04/06/2013 Até 04/06/2013

Processo N.: 374068/2013

Nome: (115753/1) LUIZA MARIA GONCALVES DE SOUZA  
Cargo/Função: (4946) PROFIS TEC NIV MEDIO SERV SAUDE SUS  
Un. Adm: (137421) DIR. TÉCNICA DO H. R. DE RONDONÓPOLIS  
A Partir de: 02/05/2013 Até 02/05/2013  
Processo N.: 347894/2013

Nome: (93466/3) LUZIA HELENA FRANCO CARVALHO MOYA  
Cargo/Função: (4912) PROFIS TEC NIV SUPERIOR SERV SAUDE SUS  
Un. Adm: (158712) COORD. DE REGULAÇÃO  
A Partir de: 04/06/2013 Até 04/06/2013  
Processo N.: 422160/2013

Nome: (93466/3) LUZIA HELENA FRANCO CARVALHO MOYA  
Cargo/Função: (4912) PROFIS TEC NIV SUPERIOR SERV SAUDE SUS  
Un. Adm: (158712) COORD. DE REGULAÇÃO  
A Partir de: 31/07/2013 Até 31/07/2013  
Processo N.: 374068/2013

Nome: (73617/4) LUZIA MARTINS FERREIRA  
Cargo/Função: (4946) PROFIS TEC NIV MEDIO SERV SAUDE SUS  
Un. Adm: (137430) GER. DE APOIO TÉCNICO H.R. DE RONDONÓPOLIS  
A Partir de: 01/05/2013 Até 01/05/2013  
Processo N.: 374068/2013

Nome: (41993/2) LUZIDELMA DAS NEVES  
Cargo/Função: (4946) PROFIS TEC NIV MEDIO SERV SAUDE SUS  
Un. Adm: (137421) DIR. TÉCNICA DO H. R. DE RONDONÓPOLIS  
A Partir de: 02/05/2013 Até 02/05/2013  
Processo N.: 421141/2013

Nome: (24984/1) LYGIA NAZARIO DA COSTA  
Cargo/Função: (4912) PROFIS TEC NIV SUPERIOR SERV SAUDE SUS  
Un. Adm: (151017) GER.INFORM,ANÁLISE E AÇÕES ESTRAT.EM VIGIL.EPIDEMI  
A Partir de: 13/07/2013 Até 13/07/2013  
Processo N.: 357488/2013

Nome: (58132/1) MAGDALENA KRIESER  
Cargo/Função: (4989) PROFIS APOIO SERV SAUDE SUS  
Un. Adm: (137502) DIR. TÉCNICA DO H.R. DE SORRISO  
A Partir de: 02/05/2013 Até 02/05/2013  
Processo N.: 374068/2013

Nome: (95499/1) MANOEL DE SOUZA SANTOS  
Cargo/Função: (4989) PROFIS APOIO SERV SAUDE SUS  
Un. Adm: (137405) GER. DE APOIO LOGÍSTICO DO H.R. DE RONDONÓPOLIS  
A Partir de: 02/05/2013 Até 02/05/2013  
Processo N.: 358220/2013

Nome: (44586/4) MANOEL FRANCISCO DE CAMPOS NETO  
Cargo/Função: (4912) PROFIS TEC NIV SUPERIOR SERV SAUDE SUS  
Un. Adm: (137545) DIR. DO HOSP. REG. DE CÁCERES  
A Partir de: 03/06/2013 Até 03/06/2013  
Processo N.: 357488/2013

Nome: (41445/2) MANOEL PIRES DA ROCHA  
Cargo/Função: (4989) PROFIS APOIO SERV SAUDE SUS  
Un. Adm: (137472) DIR. ADMINISTRATIVA E FINANCEIRA DO H.R.DE SORRISO  
A Partir de: 02/05/2013 Até 02/05/2013  
Processo N.: 358201/2013

Nome: (94024/1) MARA GRACIA DOS SANTOS MELLO  
Cargo/Função: (4912) PROFIS TEC NIV SUPERIOR SERV SAUDE SUS  
Un. Adm: (137545) DIR. DO HOSP. REG. DE CÁCERES  
A Partir de: 02/05/2013 Até 02/05/2013  
Processo N.: 421141/2013

Nome: (59050/1) MARA WANDEBIL LOPES SOBRINHO  
Cargo/Função: (4912) PROFIS TEC NIV SUPERIOR SERV SAUDE SUS  
Un. Adm: (151017) GER.INFORM,ANÁLISE E AÇÕES ESTRAT.EM VIGIL.EPIDEMI  
A Partir de: 02/07/2013 Até 02/07/2013  
Processo N.: 358220/2013

Nome: (94526/1) MARCELINA MENDES DA CUNHA  
Cargo/Função: (4946) PROFIS TEC NIV MEDIO SERV SAUDE SUS  
Un. Adm: (137545) DIR. DO HOSP. REG. DE CÁCERES  
A Partir de: 01/06/2013 Até 01/06/2013  
Processo N.: 358220/2013

Nome: (94460/1) MARCELIZE DA SILVA CONCEICAO  
Cargo/Função: (4946) PROFIS TEC NIV MEDIO SERV SAUDE SUS  
Un. Adm: (137545) DIR. DO HOSP. REG. DE CÁCERES  
A Partir de: 02/06/2013 Até 02/06/2013  
Processo N.: 358220/2013

Nome: (94033/1) MARCIA CRISTINA MARINHO DE SOUZA  
Cargo/Função: (4912) PROFIS TEC NIV SUPERIOR SERV SAUDE SUS  
Un. Adm: (137545) DIR. DO HOSP. REG. DE CÁCERES  
A Partir de: 04/06/2013 Até 04/06/2013  
Processo N.: 374068/2013

Nome: (95282/1) MARCIA DOS ANCHIETA NUNES  
Cargo/Função: (4946) PROFIS TEC NIV MEDIO SERV SAUDE SUS  
Un. Adm: (137421) DIR. TÉCNICA DO H. R. DE RONDONÓPOLIS  
A Partir de: 04/05/2013 Até 04/05/2013  
Processo N.: 364351/2013

Nome: (232531/1) MARCIA MARIA DE MELLO CUNHA  
Cargo/Função: (11533) DGA-9  
Un. Adm: (125008) UNID. DE ACESSORIA  
A Partir de: 01/06/2013 Até 01/06/2013  
Processo N.: 374068/2013

Nome: (95344/1) MARCIA TAVEIRA DE PAULA  
Cargo/Função: (4946) PROFIS TEC NIV MEDIO SERV SAUDE SUS  
Un. Adm: (137421) DIR. TÉCNICA DO H. R. DE RONDONÓPOLIS  
A Partir de: 07/05/2013 Até 07/05/2013  
Processo N.: 358220/2013

Nome: (94475/1) MARCILENE RAMOS DA CONCEICAO  
Cargo/Função: (4946) PROFIS TEC NIV MEDIO SERV SAUDE SUS  
Un. Adm: (137545) DIR. DO HOSP. REG. DE CÁCERES  
A Partir de: 02/06/2013 Até 02/06/2013  
Processo N.: 364336/2013

Nome: (97066/1) MARCIO JOSE ALVES SOBRINHO  
Cargo/Função: (4946) PROFIS TEC NIV MEDIO SERV SAUDE SUS  
Un. Adm: (152218) GER. DE ENFERMAGEM DO SAMU  
A Partir de: 09/04/2013 Até 09/04/2013  
Processo N.: 374068/2013

Nome: (115762/1) MARCO ANTONIO ARAUJO CASTELHANO  
Cargo/Função: (4946) PROFIS TEC NIV MEDIO SERV SAUDE SUS  
Un. Adm: (137405) GER. DE APOIO LOGÍSTICO DO H.R. DE RONDONÓPOLIS

A Partir de: 01/05/2013 Até 01/05/2013  
Processo N.: 373317/2013

Nome: (107334/1) MARCONDES MESSIAS DA SILVA  
Cargo/Função: (4946) PROFIS TEC NIV MEDIO SERV SAUDE SUS  
Un. Adm: (137502) DIR. TÉCNICA DO H.R. DE SORRISO  
A Partir de: 01/05/2013 Até 01/05/2013  
Processo N.: 417210/2013

Nome: (81854/2) MARCOS ANTONIO MOREIRA DE FRANCA  
Cargo/Função: (4912) PROFIS TEC NIV SUPERIOR SERV SAUDE SUS  
Un. Adm: (118710) UNID.ESPEC.CONTROLE MOVIMENTACAO PESSOAL  
A Partir de: 04/07/2013 Até 04/07/2013  
Processo N.: 358220/2013

Nome: (94452/1) MARGARIDA RIBEIRO DE MORAIS SILVA  
Cargo/Função: (4946) PROFIS TEC NIV MEDIO SERV SAUDE SUS  
Un. Adm: (137545) DIR. DO HOSP. REG. DE CÁCERES  
A Partir de: 26/06/2013 Até 26/06/2013  
Processo N.: 378128/2013

Nome: (43275/2) MARIA ALICE RAMOS DA SILVA  
Cargo/Função: (4946) PROFIS TEC NIV MEDIO SERV SAUDE SUS  
Un. Adm: (137014) DIR. GERAL DO CIAPS ADAUTO BOTELHO  
A Partir de: 03/06/2013 Até 03/06/2013  
Processo N.: 374068/2013

Nome: (98526/1) MARIA ANTONIA DA COSTA  
Cargo/Função: (4946) PROFIS TEC NIV MEDIO SERV SAUDE SUS  
Un. Adm: (137405) GER. DE APOIO LOGÍSTICO DO H.R. DE RONDONÓPOLIS  
A Partir de: 01/05/2013 Até 01/05/2013  
Processo N.: 358201/2013

Nome: (111466/1) MARIA APARECIDA BATISTA GOMES  
Cargo/Função: (4912) PROFIS TEC NIV SUPERIOR SERV SAUDE SUS  
Un. Adm: (137545) DIR. DO HOSP. REG. DE CÁCERES  
A Partir de: 01/05/2013 Até 01/05/2013  
Processo N.: 358220/2013

Nome: (111466/1) MARIA APARECIDA BATISTA GOMES  
Cargo/Função: (4912) PROFIS TEC NIV SUPERIOR SERV SAUDE SUS  
Un. Adm: (137545) DIR. DO HOSP. REG. DE CÁCERES  
A Partir de: 07/06/2013 Até 07/06/2013  
Processo N.: 374068/2013

Nome: (117751/1) MARIA APARECIDA DE ALMEIDA WALECHESKI  
Cargo/Função: (4946) PROFIS TEC NIV MEDIO SERV SAUDE SUS  
Un. Adm: (137421) DIR. TÉCNICA DO H. R. DE RONDONÓPOLIS  
A Partir de: 02/05/2013 Até 02/05/2013  
Processo N.: 374068/2013

Nome: (96199/1) MARIA APARECIDA DE FREITAS  
Cargo/Função: (4946) PROFIS TEC NIV MEDIO SERV SAUDE SUS  
Un. Adm: (137421) DIR. TÉCNICA DO H. R. DE RONDONÓPOLIS  
A Partir de: 02/05/2013 Até 02/05/2013  
Processo N.: 374068/2013

Nome: (95353/1) MARIA APARECIDA MAGALHAES DOS SANTOS  
Cargo/Função: (4989) PROFIS APOIO SERV SAUDE SUS  
Un. Adm: (137421) DIR. TÉCNICA DO H. R. DE RONDONÓPOLIS  
A Partir de: 02/05/2013 Até 02/05/2013  
Processo N.: 374068/2013

Nome: (98505/1) MARIA APARECIDA OLIVEIRA ARAUJO SODRE  
Cargo/Função: (4946) PROFIS TEC NIV MEDIO SERV SAUDE SUS  
Un. Adm: (137421) DIR. TÉCNICA DO H. R. DE RONDONÓPOLIS  
A Partir de: 01/05/2013 Até 01/05/2013  
Processo N.: 374068/2013

Nome: (98727/1) MARIA APARECIDA ROCHA DE SOUZA GOMES  
Cargo/Função: (4946) PROFIS TEC NIV MEDIO SERV SAUDE SUS  
Un. Adm: (137421) DIR. TÉCNICA DO H. R. DE RONDONÓPOLIS  
A Partir de: 03/05/2013 Até 03/05/2013  
Processo N.: 378128/2013

Nome: (94980/2) MARIA AUXILIADORA BANDEIRA BISPO SILVA  
Cargo/Função: (4946) PROFIS TEC NIV MEDIO SERV SAUDE SUS  
Un. Adm: (137014) DIR. GERAL DO CIAPS ADAUTO BOTELHO  
A Partir de: 02/06/2013 Até 02/06/2013  
Processo N.: 358220/2013

Nome: (94401/1) MARIA AUXILIADORA DE OLIVEIRA  
Cargo/Função: (4946) PROFIS TEC NIV MEDIO SERV SAUDE SUS  
Un. Adm: (137545) DIR. DO HOSP. REG. DE CÁCERES  
A Partir de: 04/06/2013 Até 04/06/2013  
Processo N.: 377637/2013

Nome: (111655/1) MARIA CLAUDIA PEREZI SAGGIONETTI  
Cargo/Função: (4912) PROFIS TEC NIV SUPERIOR SERV SAUDE SUS  
Un. Adm: (137545) DIR. DO HOSP. REG. DE CÁCERES  
A Partir de: 03/06/2013 Até 03/06/2013  
Processo N.: 374068/2013

Nome: (118911/1) MARIA DA GLORIA FARIAS SOUZA  
Cargo/Função: (4946) PROFIS TEC NIV MEDIO SERV SAUDE SUS  
Un. Adm: (137421) DIR. TÉCNICA DO H. R. DE RONDONÓPOLIS  
A Partir de: 07/05/2013 Até 07/05/2013  
Processo N.: 374068/2013

Nome: (95334/1) MARIA DA GLORIA PEREIRA FARIAS  
Cargo/Função: (4946) PROFIS TEC NIV MEDIO SERV SAUDE SUS  
Un. Adm: (137421) DIR. TÉCNICA DO H. R. DE RONDONÓPOLIS  
A Partir de: 26/05/2013 Até 26/05/2013  
Processo N.: 358220/2013

Nome: (41693/2) MARIA DALVA AMARAL DA SILVA  
Cargo/Função: (4946) PROFIS TEC NIV MEDIO SERV SAUDE SUS  
Un. Adm: (137545) DIR. DO HOSP. REG. DE CÁCERES  
A Partir de: 01/06/2013 Até 01/06/2013  
Processo N.: 376317/2013

Nome: (53431/10) MARIA DAS GRACAS DA SILVA ALBUQUERQUE  
Cargo/Função: (4912) PROFIS TEC NIV SUPERIOR SERV SAUDE SUS  
Un. Adm: (137502) DIR. TÉCNICA DO H.R. DE SORRISO  
A Partir de: 01/05/2013 Até 01/05/2013  
Processo N.: 374068/2013

Nome: (101215/1) MARIA DE FATIMA COUTO MENDES  
Cargo/Função: (4989) PROFIS APOIO SERV SAUDE SUS  
Un. Adm: (137421) DIR. TÉCNICA DO H. R. DE RONDONÓPOLIS  
A Partir de: 01/05/2013 Até 01/05/2013  
Processo N.: 374068/2013

Nome: (116906/1) MARIA DE FATIMA GOMES COELHO

Cargo/Função: (4946) PROFIS TEC NIV MEDIO SERV SAUDE SUS  
Un. Adm: (137405) GER. DE APOIO LOGÍSTICO DO H.R. DE RONDONÓPOLIS  
A Partir de: 02/05/2013 Até 02/05/2013  
Processo N.: 374068/2013  
Nome: (95361/1) MARIA DE FATIMA ROSA DE JESUS  
Cargo/Função: (4946) PROFIS TEC NIV MEDIO SERV SAUDE SUS  
Un. Adm: (137421) DIR. TÉCNICA DO H. R. DE RONDONÓPOLIS  
A Partir de: 01/05/2013 Até 01/05/2013  
Processo N.: 325126/2013  
Nome: (55618/2) MARIA DE JESUS RODRIGUES  
Cargo/Função: (4946) PROFIS TEC NIV MEDIO SERV SAUDE SUS  
Un. Adm: (137669) DIR. TÉCNICA DO H.R.DE COLÍDER  
A Partir de: 01/05/2013 Até 01/05/2013  
Processo N.: 377637/2013  
Nome: (94461/1) MARIA DE LOURDES BRAGA MARTINS  
Cargo/Função: (4946) PROFIS TEC NIV MEDIO SERV SAUDE SUS  
Un. Adm: (137545) DIR. DO HOSP. REG. DE CÁCERES  
A Partir de: 01/06/2013 Até 01/06/2013  
Processo N.: 378128/2013  
Nome: (120058/1) MARIA DE LOURDES DE ARAUJO BARROS  
Cargo/Função: (4946) PROFIS TEC NIV MEDIO SERV SAUDE SUS  
Un. Adm: (137014) DIR. GERAL DO CIAPS ADAUTO BOTELHO  
A Partir de: 02/06/2013 Até 02/06/2013  
Processo N.: 374068/2013  
Nome: (115501/1) MARIA DE LOURDES TRINDADE CAMPANELLI  
Cargo/Função: (4946) PROFIS TEC NIV MEDIO SERV SAUDE SUS  
Un. Adm: (137421) DIR. TÉCNICA DO H. R. DE RONDONÓPOLIS  
A Partir de: 03/05/2013 Até 03/05/2013  
Processo N.: 374068/2013  
Nome: (102503/1) MARIA EDINES DA SILVA GUEDES  
Cargo/Função: (4912) PROFIS TEC NIV SUPERIOR SERV SAUDE SUS  
Un. Adm: (137421) DIR. TÉCNICA DO H. R. DE RONDONÓPOLIS  
A Partir de: 03/05/2013 Até 03/05/2013  
Processo N.: 378128/2013  
Nome: (120489/1) MARIA EGLE LIMA FEITOSA OLIVEIRA  
Cargo/Função: (4912) PROFIS TEC NIV SUPERIOR SERV SAUDE SUS  
Un. Adm: (137014) DIR. GERAL DO CIAPS ADAUTO BOTELHO  
A Partir de: 03/06/2013 Até 03/06/2013  
Processo N.: 378128/2013  
Nome: (43318/1) MARIA ELIZA DA SILVA BARRETO  
Cargo/Função: (4946) PROFIS TEC NIV MEDIO SERV SAUDE SUS  
Un. Adm: (137014) DIR. GERAL DO CIAPS ADAUTO BOTELHO  
A Partir de: 03/06/2013 Até 03/06/2013  
Processo N.: 376317/2013  
Nome: (98159/1) MARIA ELIZABETH DE FRANCA  
Cargo/Função: (4946) PROFIS TEC NIV MEDIO SERV SAUDE SUS  
Un. Adm: (137502) DIR. TÉCNICA DO H.R. DE SORRISO  
A Partir de: 02/05/2013 Até 02/05/2013  
Processo N.: 358220/2013  
Nome: (89271/3) MARIA EMILIA JANELLA ALVES  
Cargo/Função: (4912) PROFIS TEC NIV SUPERIOR SERV SAUDE SUS  
Un. Adm: (137545) DIR. DO HOSP. REG. DE CÁCERES  
A Partir de: 04/06/2013 Até 04/06/2013  
Processo N.: 374068/2013  
Nome: (95275/1) MARIA EUNICE SOUZA SILVA GARCIA  
Cargo/Função: (4946) PROFIS TEC NIV MEDIO SERV SAUDE SUS  
Un. Adm: (137421) DIR. TÉCNICA DO H. R. DE RONDONÓPOLIS  
A Partir de: 02/05/2013 Até 02/05/2013  
Processo N.: 374068/2013  
Nome: (95289/1) MARIA FRANCISCA DOS ANJOS TEIXEIRA  
Cargo/Função: (4946) PROFIS TEC NIV MEDIO SERV SAUDE SUS  
Un. Adm: (137421) DIR. TÉCNICA DO H. R. DE RONDONÓPOLIS  
A Partir de: 03/05/2013 Até 03/05/2013  
Processo N.: 358220/2013  
Nome: (97521/1) MARIA HELENA DE OLIVEIRA SANTOS  
Cargo/Função: (4989) PROFIS APOIO SERV SAUDE SUS  
Un. Adm: (137545) DIR. DO HOSP. REG. DE CÁCERES  
A Partir de: 02/06/2013 Até 02/06/2013  
Processo N.: 421141/2013  
Nome: (90523/1) MARIA HELENA SANTOS CANTANHEDE  
Cargo/Função: (4946) PROFIS TEC NIV MEDIO SERV SAUDE SUS  
Un. Adm: (151017) GER.INFORM.ANÁLISE E AÇÕES ESTRAT.EM VIGIL.EPIDEMI  
A Partir de: 01/07/2013 Até 01/07/2013  
Processo N.: 378128/2013  
Nome: (118518/1) MARIA IDAIR RODRIGUES SILVA  
Cargo/Função: (4912) PROFIS TEC NIV SUPERIOR SERV SAUDE SUS  
Un. Adm: (137014) DIR. GERAL DO CIAPS ADAUTO BOTELHO  
A Partir de: 02/06/2013 Até 02/06/2013  
Processo N.: 376317/2013  
Nome: (90529/1) MARIA INES GURSKI  
Cargo/Função: (4946) PROFIS TEC NIV MEDIO SERV SAUDE SUS  
Un. Adm: (137502) DIR. TÉCNICA DO H.R. DE SORRISO  
A Partir de: 31/05/2013 Até 31/05/2013  
Processo N.: 358220/2013  
Nome: (94406/1) MARIA IRISMAR SILVA DE SOUZA  
Cargo/Função: (4946) PROFIS TEC NIV MEDIO SERV SAUDE SUS  
Un. Adm: (137545) DIR. DO HOSP. REG. DE CÁCERES  
A Partir de: 02/06/2013 Até 02/06/2013  
Processo N.: 378128/2013  
Nome: (42868/2) MARIA JOSE DA SILVA  
Cargo/Função: (4912) PROFIS TEC NIV SUPERIOR SERV SAUDE SUS  
Un. Adm: (137014) DIR. GERAL DO CIAPS ADAUTO BOTELHO  
A Partir de: 04/06/2013 Até 04/06/2013  
Processo N.: 374068/2013  
Nome: (95340/1) MARIA JOSE GONCALVES DE MELO  
Cargo/Função: (4946) PROFIS TEC NIV MEDIO SERV SAUDE SUS  
Un. Adm: (137421) DIR. TÉCNICA DO H. R. DE RONDONÓPOLIS  
A Partir de: 01/05/2013 Até 01/05/2013  
Processo N.: 374068/2013  
Nome: (63737/2) MARIA LUCIA ALVES PADILHA  
Cargo/Função: (4946) PROFIS TEC NIV MEDIO SERV SAUDE SUS  
Un. Adm: (137421) DIR. TÉCNICA DO H. R. DE RONDONÓPOLIS  
A Partir de: 02/05/2013 Até 02/05/2013

Processo N.: 378128/2013  
Nome: (11329/1) MARIA LUCIA RODRIGUES  
Cargo/Função: (4946) PROFIS TEC NIV MEDIO SERV SAUDE SUS  
Un. Adm: (137014) DIR. GERAL DO CIAPS ADAUTO BOTELHO  
A Partir de: 02/06/2013 Até 02/06/2013  
Processo N.: 377637/2013  
Nome: (118511/1) MARIA LUIZA CORTEZ GADOTTI  
Cargo/Função: (4946) PROFIS TEC NIV MEDIO SERV SAUDE SUS  
Un. Adm: (137545) DIR. DO HOSP. REG. DE CÁCERES  
A Partir de: 01/06/2013 Até 01/06/2013  
Processo N.: 325126/2013  
Nome: (43668/4) MARIA MADALENA FRANCISCO DE ALMEIDA  
Cargo/Função: (4946) PROFIS TEC NIV MEDIO SERV SAUDE SUS  
Un. Adm: (137626) DIR. DO H. R. DE COLÍDER  
A Partir de: 01/05/2013 Até 01/05/2013  
Processo N.: 378128/2013  
Nome: (120492/1) MARIA MARTA SANTOS  
Cargo/Função: (4912) PROFIS TEC NIV SUPERIOR SERV SAUDE SUS  
Un. Adm: (137014) DIR. GERAL DO CIAPS ADAUTO BOTELHO  
A Partir de: 02/06/2013 Até 02/06/2013  
Processo N.: 378128/2013  
Nome: (91825/2) MARIA MIGUELINA TEIXEIRA DA SILVA  
Cargo/Função: (4946) PROFIS TEC NIV MEDIO SERV SAUDE SUS  
Un. Adm: (137065) GER. TÉCNICA DO CIAPS ADAUTO BOTELHO  
A Partir de: 01/06/2013 Até 01/06/2013  
Processo N.: 374068/2013  
Nome: (115770/1) MARIA OLIVEIRA DE BRITO  
Cargo/Função: (4946) PROFIS TEC NIV MEDIO SERV SAUDE SUS  
Un. Adm: (137421) DIR. TÉCNICA DO H. R. DE RONDONÓPOLIS  
A Partir de: 02/05/2013 Até 02/05/2013  
Processo N.: 374068/2013  
Nome: (95277/2) MARIA ROCHA SILVA  
Cargo/Função: (4946) PROFIS TEC NIV MEDIO SERV SAUDE SUS  
Un. Adm: (137421) DIR. TÉCNICA DO H. R. DE RONDONÓPOLIS  
A Partir de: 02/05/2013 Até 02/05/2013  
Processo N.: 374068/2013  
Nome: (95351/1) MARIA ROSA DA CRUZ  
Cargo/Função: (4989) PROFIS APOIO SERV SAUDE SUS  
Un. Adm: (137421) DIR. TÉCNICA DO H. R. DE RONDONÓPOLIS  
A Partir de: 01/05/2013 Até 01/05/2013  
Processo N.: 358220/2013  
Nome: (67883/3) MARIA SCHUMACHER  
Cargo/Função: (4946) PROFIS TEC NIV MEDIO SERV SAUDE SUS  
Un. Adm: (137545) DIR. DO HOSP. REG. DE CÁCERES  
A Partir de: 04/06/2013 Até 04/06/2013  
Processo N.: 374068/2013  
Nome: (118363/1) MARIA TEREZINHA DE ALMEIDA  
Cargo/Função: (4946) PROFIS TEC NIV MEDIO SERV SAUDE SUS  
Un. Adm: (137421) DIR. TÉCNICA DO H. R. DE RONDONÓPOLIS  
A Partir de: 02/05/2013 Até 02/05/2013  
Processo N.: 347894/2013  
Nome: (52675/6) MARIA WELTER  
Cargo/Função: (4912) PROFIS TEC NIV SUPERIOR SERV SAUDE SUS  
Un. Adm: (158712) COORD. DE REGULAÇÃO  
A Partir de: 05/06/2013 Até 05/06/2013  
Processo N.: 422160/2013  
Nome: (52675/6) MARIA WELTER  
Cargo/Função: (4912) PROFIS TEC NIV SUPERIOR SERV SAUDE SUS  
Un. Adm: (158712) COORD. DE REGULAÇÃO  
A Partir de: 02/07/2013 Até 02/07/2013  
Processo N.: 376317/2013  
Nome: (90062/1) MARILENE FERRAZ RITTER  
Cargo/Função: (4946) PROFIS TEC NIV MEDIO SERV SAUDE SUS  
Un. Adm: (137502) DIR. TÉCNICA DO H.R. DE SORRISO  
A Partir de: 03/05/2013 Até 03/05/2013  
Processo N.: 378128/2013  
Nome: (108644/1) MARILENE GOMES DE ARRUDA  
Cargo/Função: (4912) PROFIS TEC NIV SUPERIOR SERV SAUDE SUS  
Un. Adm: (137014) DIR. GERAL DO CIAPS ADAUTO BOTELHO  
A Partir de: 01/06/2013 Até 01/06/2013  
Processo N.: 374068/2013  
Nome: (114177/2) MARILUCIA PAIM  
Cargo/Função: (4946) PROFIS TEC NIV MEDIO SERV SAUDE SUS  
Un. Adm: (137421) DIR. TÉCNICA DO H. R. DE RONDONÓPOLIS  
A Partir de: 01/05/2013 Até 01/05/2013  
Processo N.: 376317/2013  
Nome: (93427/1) MARILVA APARECIDA CANANI DE LIMA  
Cargo/Função: (4946) PROFIS TEC NIV MEDIO SERV SAUDE SUS  
Un. Adm: (137502) DIR. TÉCNICA DO H.R. DE SORRISO  
A Partir de: 01/05/2013 Até 01/05/2013  
Processo N.: 378128/2013  
Nome: (95591/1) MARILZA JOSE DA SILVA  
Cargo/Função: (4946) PROFIS TEC NIV MEDIO SERV SAUDE SUS  
Un. Adm: (137014) DIR. GERAL DO CIAPS ADAUTO BOTELHO  
A Partir de: 01/06/2013 Até 01/06/2013  
Processo N.: 325126/2013  
Nome: (97181/2) MARIO ROSARIO DE NITTO  
Cargo/Função: (4912) PROFIS TEC NIV SUPERIOR SERV SAUDE SUS  
Un. Adm: (137669) DIR. TÉCNICA DO H.R.DE COLÍDER  
A Partir de: 03/05/2013 Até 03/05/2013  
Processo N.: 325126/2013  
Nome: (25894/2) MARLENE APARECIDA ALVES PAVARIN  
Cargo/Função: (4989) PROFIS APOIO SERV SAUDE SUS  
Un. Adm: (137677) GER. DE APOIO TÉCNICO DO H.R. DE COLÍDER  
A Partir de: 02/05/2013 Até 02/05/2013  
Processo N.: 374068/2013  
Nome: (95357/1) MARLENE HOFFMANN  
Cargo/Função: (4989) PROFIS APOIO SERV SAUDE SUS  
Un. Adm: (137405) GER. DE APOIO LOGÍSTICO DO H.R. DE RONDONÓPOLIS  
A Partir de: 01/05/2013 Até 01/05/2013  
Processo N.: 364351/2013  
Nome: (96180/1) MARLENE MARTINS DE OLIVEIRA  
Cargo/Função: (4946) PROFIS TEC NIV MEDIO SERV SAUDE SUS

Un. Adm: (152188) DIR.DO SERVIÇO DE ATEND. MÓVEL DE URGÊNCIA DO SUS  
A Partir de: 01/06/2013 Até 01/06/2013  
Processo N.: 358220/2013  
Nome: (116154/1) MARLI DE ARAUJO CLAUDINO  
Cargo/Função: (4989) PROFIS APOIO SERV SAUDE SUS  
Un. Adm: (137545) DIR. DO HOSP. REG. DE CÁCERES  
A Partir de: 02/06/2013 Até 02/06/2013  
Processo N.: 374068/2013  
Nome: (95354/1) MARLY RODRIGUES DE ABREU  
Cargo/Função: (4946) PROFIS TEC NIV MEDIO SERV SAUDE SUS  
Un. Adm: (137421) DIR. TÉCNICA DO H. R. DE RONDONÓPOLIS  
A Partir de: 03/05/2013 Até 03/05/2013  
Processo N.: 374068/2013  
Nome: (95589/1) MARTA HELENA MARTINS ARAUJO  
Cargo/Função: (4912) PROFIS TEC NIV SUPERIOR SERV SAUDE SUS  
Un. Adm: (137421) DIR. TÉCNICA DO H. R. DE RONDONÓPOLIS  
A Partir de: 01/05/2013 Até 01/05/2013  
Processo N.: 377637/2013  
Nome: (107256/1) MARY NAOMI YAMAGUTI  
Cargo/Função: (4912) PROFIS TEC NIV SUPERIOR SERV SAUDE SUS  
Un. Adm: (137545) DIR. DO HOSP. REG. DE CÁCERES  
A Partir de: 04/06/2013 Até 04/06/2013  
Processo N.: 325126/2013  
Nome: (52685/3) MASSAO YAGUCHI  
Cargo/Função: (4912) PROFIS TEC NIV SUPERIOR SERV SAUDE SUS  
Un. Adm: (137677) GER. DE APOIO TÉCNICO DO H.R. DE COLÍDER  
A Partir de: 01/05/2013 Até 01/05/2013  
Processo N.: 413627/2013  
Nome: (113081/1) MAX ALEX OLIVEIRA RODRIGUES  
Cargo/Função: (4946) PROFIS TEC NIV MEDIO SERV SAUDE SUS  
Un. Adm: (158712) COORD. DE REGULAÇÃO  
A Partir de: 01/06/2013 Até 01/06/2013  
Processo N.: 374068/2013  
Nome: (120302/1) MELANIA SALETE BONATO  
Cargo/Função: (4946) PROFIS TEC NIV MEDIO SERV SAUDE SUS  
Un. Adm: (137421) DIR. TÉCNICA DO H. R. DE RONDONÓPOLIS  
A Partir de: 02/05/2013 Até 02/05/2013  
Processo N.: 374068/2013  
Nome: (116905/1) MIRIAN RODRIGUES FIGUEREDO  
Cargo/Função: (4946) PROFIS TEC NIV MEDIO SERV SAUDE SUS  
Un. Adm: (137421) DIR. TÉCNICA DO H. R. DE RONDONÓPOLIS  
A Partir de: 03/05/2013 Até 03/05/2013  
Processo N.: 325126/2013  
Nome: (68288/4) MORISON GRECO MENEZES  
Cargo/Função: (4912) PROFIS TEC NIV SUPERIOR SERV SAUDE SUS  
Un. Adm: (137669) DIR. TÉCNICA DO H.R.DE COLÍDER  
A Partir de: 22/05/2013 Até 22/05/2013  
Processo N.: 374068/2013  
Nome: (95305/1) NAIDA MARIA DE OLIVEIRA  
Cargo/Função: (4946) PROFIS TEC NIV MEDIO SERV SAUDE SUS  
Un. Adm: (137421) DIR. TÉCNICA DO H. R. DE RONDONÓPOLIS  
A Partir de: 03/05/2013 Até 03/05/2013  
Processo N.: 361920/2013  
Nome: (96748/1) NAIR SOARES DE ALMEIDA  
Cargo/Função: (4946) PROFIS TEC NIV MEDIO SERV SAUDE SUS  
Un. Adm: (136751) GER.DE PRODUÇÃO,ESTOQ.E DISTRIB.DE HEMOCOMPONENTES  
A Partir de: 03/06/2013 Até 03/06/2013  
Processo N.: 378118/2013  
Nome: (81453/1) NALZIRA ROQUES MARCONDES  
Cargo/Função: (6076) AUXILIAR DESENV. ECON. SOCIAL  
Un. Adm: (137014) DIR. GERAL DO CIAPS ADAUTO BOTELHO  
A Partir de: 03/06/2013 Até 03/06/2013  
Processo N.: 378128/2013  
Nome: (58429/1) NARA SANDRA DO NASCIMENTO  
Cargo/Função: (4912) PROFIS TEC NIV SUPERIOR SERV SAUDE SUS  
Un. Adm: (137014) DIR. GERAL DO CIAPS ADAUTO BOTELHO  
A Partir de: 01/06/2013 Até 01/06/2013  
Processo N.: 378128/2013  
Nome: (83887/1) NAZARIO DA SILVA GUIA  
Cargo/Função: (4946) PROFIS TEC NIV MEDIO SERV SAUDE SUS  
Un. Adm: (137014) DIR. GERAL DO CIAPS ADAUTO BOTELHO  
A Partir de: 01/06/2013 Até 01/06/2013  
Processo N.: 374068/2013  
Nome: (95308/1) NEIVA MARIA HEINTZE  
Cargo/Função: (4946) PROFIS TEC NIV MEDIO SERV SAUDE SUS  
Un. Adm: (137421) DIR. TÉCNICA DO H. R. DE RONDONÓPOLIS  
A Partir de: 03/05/2013 Até 03/05/2013  
Processo N.: 374068/2013  
Nome: (120067/1) NELMA MARIA DE SOUSA MASSANEIRO  
Cargo/Função: (4946) PROFIS TEC NIV MEDIO SERV SAUDE SUS  
Un. Adm: (137421) DIR. TÉCNICA DO H. R. DE RONDONÓPOLIS  
A Partir de: 02/05/2013 Até 02/05/2013  
Processo N.: 421141/2013  
Nome: (117018/1) NELSON MARTINS FERREIRA  
Cargo/Função: (4946) PROFIS TEC NIV MEDIO SERV SAUDE SUS  
Un. Adm: (151017) GER.INFORM,ANÁLISE E AÇÕES ESTRAT.EM VIGIL.EPIDEMI  
A Partir de: 01/07/2013 Até 01/07/2013  
Processo N.: 378128/2013  
Nome: (113091/1) NENIZE SANTANA DO NASCIMENTO BRASIL  
Cargo/Função: (4946) PROFIS TEC NIV MEDIO SERV SAUDE SUS  
Un. Adm: (137014) DIR. GERAL DO CIAPS ADAUTO BOTELHO  
A Partir de: 11/06/2013 Até 11/06/2013  
Processo N.: 358201/2013  
Nome: (94415/1) NERCI MARIA DE SOUZA  
Cargo/Função: (4946) PROFIS TEC NIV MEDIO SERV SAUDE SUS  
Un. Adm: (137545) DIR. DO HOSP. REG. DE CÁCERES  
A Partir de: 11/05/2013 Até 11/05/2013  
Processo N.: 374068/2013  
Nome: (115534/1) NILCE BASILIO DA COSTA ROCHA  
Cargo/Função: (4946) PROFIS TEC NIV MEDIO SERV SAUDE SUS  
Un. Adm: (137421) DIR. TÉCNICA DO H. R. DE RONDONÓPOLIS  
A Partir de: 01/05/2013 Até 01/05/2013  
Processo N.: 374068/2013

Nome: (95278/1) NILDA MARIA MUNIZ  
Cargo/Função: (4912) PROFIS TEC NIV SUPERIOR SERV SAUDE SUS  
Un. Adm: (137421) DIR. TÉCNICA DO H. R. DE RONDONÓPOLIS  
A Partir de: 03/05/2013 Até 03/05/2013  
Processo N.: 378118/2013  
Nome: (81857/1) NILSON BASTOS  
Cargo/Função: (6076) AUXILIAR DESENV. ECON. SOCIAL  
Un. Adm: (137014) DIR. GERAL DO CIAPS ADAUTO BOTELHO  
A Partir de: 02/06/2013 Até 02/06/2013  
Processo N.: 358220/2013  
Nome: (94414/1) NILSON DONIZETE SOUZA  
Cargo/Função: (4946) PROFIS TEC NIV MEDIO SERV SAUDE SUS  
Un. Adm: (137545) DIR. DO HOSP. REG. DE CÁCERES  
A Partir de: 01/06/2013 Até 01/06/2013  
Processo N.: 374068/2013  
Nome: (94551/1) NILVA WEBER  
Cargo/Função: (4946) PROFIS TEC NIV MEDIO SERV SAUDE SUS  
Un. Adm: (137421) DIR. TÉCNICA DO H. R. DE RONDONÓPOLIS  
A Partir de: 03/05/2013 Até 03/05/2013  
Processo N.: 378128/2013  
Nome: (122144/1) NILZA GONCALINA MARCAL DE ARRUDA  
Cargo/Função: (4946) PROFIS TEC NIV MEDIO SERV SAUDE SUS  
Un. Adm: (152161) GER. DE APOIO ÀS UNIDADES ESPECIALIZADAS DO CIAPS  
A Partir de: 01/06/2013 Até 01/06/2013  
Processo N.: 421141/2013  
Nome: (120115/1) NIUVA SANTOS DE CARVALHO  
Cargo/Função: (4946) PROFIS TEC NIV MEDIO SERV SAUDE SUS  
Un. Adm: (151017) GER.INFORM,ANÁLISE E AÇÕES ESTRAT.EM VIGIL.EPIDEMI  
A Partir de: 13/07/2013 Até 13/07/2013  
Processo N.: 412631/2013  
Nome: (114009/1) NIVALDETH BORGES DA SILVA  
Cargo/Função: (4946) PROFIS TEC NIV MEDIO SERV SAUDE SUS  
Un. Adm: (152218) GER. DE ENFERMAGEM DO SAMU  
A Partir de: 03/04/2013 Até 03/04/2013  
Processo N.: 374068/2013  
Nome: (102273/1) NORA NEY BATISTA DOS SANTOS  
Cargo/Função: (4989) PROFIS APOIO SERV SAUDE SUS  
Un. Adm: (137405) GER. DE APOIO LOGÍSTICO DO H.R. DE RONDONÓPOLIS  
A Partir de: 01/05/2013 Até 01/05/2013  
Processo N.: 413627/2013  
Nome: (113075/1) NUBIA GEORGIA OLIVEIRA SANTOS  
Cargo/Função: (4946) PROFIS TEC NIV MEDIO SERV SAUDE SUS  
Un. Adm: (158712) COORD. DE REGULAÇÃO  
A Partir de: 07/06/2013 Até 07/06/2013  
Processo N.: 378128/2013  
Nome: (90122/1) NUBIA MARIA SOUZA  
Cargo/Função: (4912) PROFIS TEC NIV SUPERIOR SERV SAUDE SUS  
Un. Adm: (137014) DIR. GERAL DO CIAPS ADAUTO BOTELHO  
A Partir de: 03/06/2013 Até 03/06/2013  
Processo N.: 378128/2013  
Nome: (237587/1) ODAIR MENDONSA DA SILVA  
Cargo/Função: (4946) PROFIS TEC NIV MEDIO SERV SAUDE SUS  
Un. Adm: (137014) DIR. GERAL DO CIAPS ADAUTO BOTELHO  
A Partir de: 03/06/2013 Até 03/06/2013  
Processo N.: 358220/2013  
Nome: (94416/1) ODIRTHE LUCATELLI CURVO  
Cargo/Função: (4946) PROFIS TEC NIV MEDIO SERV SAUDE SUS  
Un. Adm: (137545) DIR. DO HOSP. REG. DE CÁCERES  
A Partir de: 02/06/2013 Até 02/06/2013  
Processo N.: 349926/2013  
Nome: (123372/5) OLIVER GUILHERME DA SILVA  
Cargo/Função: (4912) PROFIS TEC NIV SUPERIOR SERV SAUDE SUS  
Un. Adm: (151017) GER.INFORM,ANÁLISE E AÇÕES ESTRAT.EM VIGIL.EPIDEMI  
A Partir de: 16/07/2013 Até 16/07/2013  
Processo N.: 421141/2013  
Nome: (123372/6) OLIVER GUILHERME DA SILVA  
Cargo/Função: (4912) PROFIS TEC NIV SUPERIOR SERV SAUDE SUS  
Un. Adm: (151017) GER.INFORM,ANÁLISE E AÇÕES ESTRAT.EM VIGIL.EPIDEMI  
A Partir de: 16/07/2013 Até 16/07/2013  
Processo N.: 378128/2013  
Nome: (52351/3) ONIVIO MIDON  
Cargo/Função: (4946) PROFIS TEC NIV MEDIO SERV SAUDE SUS  
Un. Adm: (137014) DIR. GERAL DO CIAPS ADAUTO BOTELHO  
A Partir de: 02/06/2013 Até 02/06/2013  
Processo N.: 325126/2013  
Nome: (55633/2) ORMILENE CONCEICAO SOARES  
Cargo/Função: (4946) PROFIS TEC NIV MEDIO SERV SAUDE SUS  
Un. Adm: (137669) DIR. TÉCNICA DO H.R.DE COLÍDER  
A Partir de: 01/05/2013 Até 01/05/2013  
Processo N.: 377637/2013  
Nome: (94072/1) PAULA DOMINGUES BAVILONI  
Cargo/Função: (4912) PROFIS TEC NIV SUPERIOR SERV SAUDE SUS  
Un. Adm: (137545) DIR. DO HOSP. REG. DE CÁCERES  
A Partir de: 13/06/2013 Até 13/06/2013  
Processo N.: 376317/2013  
Nome: (42205/2) PAULA MARCHIORO  
Cargo/Função: (4946) PROFIS TEC NIV MEDIO SERV SAUDE SUS  
Un. Adm: (137502) DIR. TÉCNICA DO H.R. DE SORRISO  
A Partir de: 01/05/2013 Até 01/05/2013  
Processo N.: 378128/2013  
Nome: (45777/2) PAULINA CATARINA LEITE DIAS  
Cargo/Função: (4989) PROFIS APOIO SERV SAUDE SUS  
Un. Adm: (137014) DIR. GERAL DO CIAPS ADAUTO BOTELHO  
A Partir de: 02/06/2013 Até 02/06/2013  
Processo N.: 349926/2013  
Nome: (125123/4) PAULO CESAR DE FIGUEIREDO  
Cargo/Função: (4912) PROFIS TEC NIV SUPERIOR SERV SAUDE SUS  
Un. Adm: (151017) GER.INFORM,ANÁLISE E AÇÕES ESTRAT.EM VIGIL.EPIDEMI  
A Partir de: 01/06/2013 Até 01/06/2013  
Processo N.: 421141/2013  
Nome: (125123/5) PAULO CESAR DE FIGUEIREDO  
Cargo/Função: (4912) PROFIS TEC NIV SUPERIOR SERV SAUDE SUS  
Un. Adm: (151017) GER.INFORM,ANÁLISE E AÇÕES ESTRAT.EM VIGIL.EPIDEMI

A Partir de: 12/07/2013 Até 12/07/2013  
 Processo N.: 357488/2013  
 Nome: (69881/3) PAULO JOSE GAMBA DE OLIVEIRA  
 Cargo/Função: (4912) PROFIS TEC NIV SUPERIOR SERV SAUDE SUS  
 Un. Adm: (137502) DIR. TÉCNICA DO H.R. DE SORRISO  
 A Partir de: 02/05/2013 Até 02/05/2013  
 Processo N.: 374068/2013  
 Nome: (118889/1) PEDRO AMBROSIO DA SILVA  
 Cargo/Função: (4946) PROFIS TEC NIV MEDIO SERV SAUDE SUS  
 Un. Adm: (137421) DIR. TÉCNICA DO H. R. DE RONDONÓPOLIS  
 A Partir de: 03/05/2013 Até 03/05/2013  
 Processo N.: 358220/2013  
 Nome: (75401/5) PEDRO FERREIRA DA CRUZ JUNIOR  
 Cargo/Função: (4946) PROFIS TEC NIV MEDIO SERV SAUDE SUS  
 Un. Adm: (137545) DIR. DO HOSP. REG. DE CÁCERES  
 A Partir de: 16/06/2013 Até 16/06/2013  
 Processo N.: 378128/2013  
 Nome: (43390/1) PEDRO ROMAO DE MOURA NETO  
 Cargo/Função: (4912) PROFIS TEC NIV SUPERIOR SERV SAUDE SUS  
 Un. Adm: (137014) DIR. GERAL DO CIAPS ADAUTO BOTELHO  
 A Partir de: 09/06/2013 Até 09/06/2013  
 Processo N.: 413627/2013  
 Nome: (95538/2) RAFAEL DE FREITAS BATISTA  
 Cargo/Função: (4946) PROFIS TEC NIV MEDIO SERV SAUDE SUS  
 Un. Adm: (158712) COORD. DE REGULAÇÃO  
 A Partir de: 04/06/2013 Até 04/06/2013  
 Processo N.: 378128/2013  
 Nome: (249136/1) RAFAELA UNTAR DE OLIVEIRA  
 Cargo/Função: (4912) PROFIS TEC NIV SUPERIOR SERV SAUDE SUS  
 Un. Adm: (137057) DIR. TÉCNICA DO CIAPS ADAUTO BOTELHO  
 A Partir de: 07/06/2013 Até 07/06/2013  
 Processo N.: 378128/2013  
 Nome: (240752/1) RAQUEL BATISTA DA SILVA  
 Cargo/Função: (4912) PROFIS TEC NIV SUPERIOR SERV SAUDE SUS  
 Un. Adm: (137014) DIR. GERAL DO CIAPS ADAUTO BOTELHO  
 A Partir de: 02/06/2013 Até 02/06/2013  
 Processo N.: 358220/2013  
 Nome: (94427/1) REINALDO PEREIRA  
 Cargo/Função: (4946) PROFIS TEC NIV MEDIO SERV SAUDE SUS  
 Un. Adm: (137545) DIR. DO HOSP. REG. DE CÁCERES  
 A Partir de: 02/06/2013 Até 02/06/2013  
 Processo N.: 358220/2013  
 Nome: (100802/1) RINALDO DA COSTA  
 Cargo/Função: (4989) PROFIS APOIO SERV SAUDE SUS  
 Un. Adm: (137545) DIR. DO HOSP. REG. DE CÁCERES  
 A Partir de: 04/06/2013 Até 04/06/2013  
 Processo N.: 374068/2013  
 Nome: (118936/1) RIVALE FERREIRA DOS SANTOS  
 Cargo/Função: (4989) PROFIS APOIO SERV SAUDE SUS  
 Un. Adm: (137405) GER. DE APOIO LOGÍSTICO DO H.R. DE RONDONÓPOLIS  
 A Partir de: 02/05/2013 Até 02/05/2013  
 Processo N.: 325126/2013  
 Nome: (95171/1) ROBERTO FRANCISCO FERREIRA DA SILVA  
 Cargo/Função: (4989) PROFIS APOIO SERV SAUDE SUS  
 Un. Adm: (137669) DIR. TÉCNICA DO H.R. DE COLÍDER  
 A Partir de: 02/05/2013 Até 02/05/2013  
 Processo N.: 421141/2013  
 Nome: (59017/2) ROBSON LUIZ DE LIMA  
 Cargo/Função: (4946) PROFIS TEC NIV MEDIO SERV SAUDE SUS  
 Un. Adm: (151017) GER. INFORM. ANÁLISE E AÇÕES ESTRAT. EM VIGIL. EPIDEMIO  
 A Partir de: 12/07/2013 Até 12/07/2013  
 Processo N.: 358220/2013  
 Nome: (116025/1) ROGERIO DIAS DA CUNHA RAMSDORF  
 Cargo/Função: (4912) PROFIS TEC NIV SUPERIOR SERV SAUDE SUS  
 Un. Adm: (137545) DIR. DO HOSP. REG. DE CÁCERES  
 A Partir de: 03/06/2013 Até 03/06/2013  
 Processo N.: 374068/2013  
 Nome: (95192/1) ROMILDA DE SOUZA  
 Cargo/Função: (4946) PROFIS TEC NIV MEDIO SERV SAUDE SUS  
 Un. Adm: (137421) DIR. TÉCNICA DO H. R. DE RONDONÓPOLIS  
 A Partir de: 06/05/2013 Até 06/05/2013  
 Processo N.: 358220/2013  
 Nome: (94067/1) RONALDO ALVES DA SILVA  
 Cargo/Função: (4912) PROFIS TEC NIV SUPERIOR SERV SAUDE SUS  
 Un. Adm: (137545) DIR. DO HOSP. REG. DE CÁCERES  
 A Partir de: 04/06/2013 Até 04/06/2013  
 Processo N.: 378128/2013  
 Nome: (93346/1) RONALDO DA CRUZ  
 Cargo/Função: (4946) PROFIS TEC NIV MEDIO SERV SAUDE SUS  
 Un. Adm: (137014) DIR. GERAL DO CIAPS ADAUTO BOTELHO  
 A Partir de: 03/06/2013 Até 03/06/2013  
 Processo N.: 358220/2013  
 Nome: (39591/2) RONALDO LUIZ MARQUES  
 Cargo/Função: (4912) PROFIS TEC NIV SUPERIOR SERV SAUDE SUS  
 Un. Adm: (137545) DIR. DO HOSP. REG. DE CÁCERES  
 A Partir de: 01/06/2013 Até 01/06/2013  
 Processo N.: 358220/2013  
 Nome: (83348/3) ROOSEVELT DA SILVA CASTRILLON  
 Cargo/Função: (4912) PROFIS TEC NIV SUPERIOR SERV SAUDE SUS  
 Un. Adm: (137545) DIR. DO HOSP. REG. DE CÁCERES  
 A Partir de: 05/06/2013 Até 05/06/2013  
 Processo N.: 358220/2013  
 Nome: (93997/1) ROSA HELENA MASJONE  
 Cargo/Função: (4989) PROFIS APOIO SERV SAUDE SUS  
 Un. Adm: (137545) DIR. DO HOSP. REG. DE CÁCERES  
 A Partir de: 01/06/2013 Até 01/06/2013  
 Processo N.: 378128/2013  
 Nome: (90341/1) ROSALIA SILVA SOUZA  
 Cargo/Função: (4989) PROFIS APOIO SERV SAUDE SUS  
 Un. Adm: (137014) DIR. GERAL DO CIAPS ADAUTO BOTELHO  
 A Partir de: 01/06/2013 Até 01/06/2013  
 Processo N.: 378128/2013  
 Nome: (123364/3) ROSALINA MORAIS DA COSTA FERREIRA

Cargo/Função: (4946) PROFIS TEC NIV MEDIO SERV SAUDE SUS  
 Un. Adm: (137057) DIR. TÉCNICA DO CIAPS ADAUTO BOTELHO  
 A Partir de: 03/06/2013 Até 03/06/2013  
 Processo N.: 378128/2013  
 Nome: (67863/1) ROSALINA NOBRE DE ALMEIDA  
 Cargo/Função: (4946) PROFIS TEC NIV MEDIO SERV SAUDE SUS  
 Un. Adm: (137014) DIR. GERAL DO CIAPS ADAUTO BOTELHO  
 A Partir de: 01/06/2013 Até 01/06/2013  
 Processo N.: 378128/2013  
 Nome: (43338/2) ROSALINA RIBEIRO MACHADO  
 Cargo/Função: (4946) PROFIS TEC NIV MEDIO SERV SAUDE SUS  
 Un. Adm: (137014) DIR. GERAL DO CIAPS ADAUTO BOTELHO  
 A Partir de: 03/06/2013 Até 03/06/2013  
 Processo N.: 374068/2013  
 Nome: (96168/1) ROSANA PIRES CORREA PEREIRA  
 Cargo/Função: (4946) PROFIS TEC NIV MEDIO SERV SAUDE SUS  
 Un. Adm: (137421) DIR. TÉCNICA DO H. R. DE RONDONÓPOLIS  
 A Partir de: 01/05/2013 Até 01/05/2013  
 Processo N.: 378128/2013  
 Nome: (43732/2) ROSANGELA APARECIDA DE LUCAS  
 Cargo/Função: (4946) PROFIS TEC NIV MEDIO SERV SAUDE SUS  
 Un. Adm: (137014) DIR. GERAL DO CIAPS ADAUTO BOTELHO  
 A Partir de: 01/06/2013 Até 01/06/2013  
 Processo N.: 357488/2013  
 Nome: (43435/2) ROSELI DICKMANN  
 Cargo/Função: (4989) PROFIS APOIO SERV SAUDE SUS  
 Un. Adm: (137502) DIR. TÉCNICA DO H.R. DE SORRISO  
 A Partir de: 02/05/2013 Até 02/05/2013  
 Processo N.: 378128/2013  
 Nome: (94501/1) ROSILENE DA SILVA RIBEIRO  
 Cargo/Função: (4946) PROFIS TEC NIV MEDIO SERV SAUDE SUS  
 Un. Adm: (137014) DIR. GERAL DO CIAPS ADAUTO BOTELHO  
 A Partir de: 02/06/2013 Até 02/06/2013  
 Processo N.: 374068/2013  
 Nome: (98741/1) ROSILENE LARA DE FREITAS  
 Cargo/Função: (4946) PROFIS TEC NIV MEDIO SERV SAUDE SUS  
 Un. Adm: (137421) DIR. TÉCNICA DO H. R. DE RONDONÓPOLIS  
 A Partir de: 01/05/2013 Até 01/05/2013  
 Processo N.: 325126/2013  
 Nome: (76011/4) ROSINEIDE RIEG MUNIZ  
 Cargo/Função: (4946) PROFIS TEC NIV MEDIO SERV SAUDE SUS  
 Un. Adm: (137685) GER. AMBULATORIAL DO H.R. DE COLÍDER  
 A Partir de: 01/05/2013 Até 01/05/2013  
 Processo N.: 374068/2013  
 Nome: (117107/1) RUBENS ZANARDINI  
 Cargo/Função: (4989) PROFIS APOIO SERV SAUDE SUS  
 Un. Adm: (137405) GER. DE APOIO LOGÍSTICO DO H.R. DE RONDONÓPOLIS  
 A Partir de: 18/05/2013 Até 18/05/2013  
 Processo N.: 396921/2013  
 Nome: (118514/1) RUTH ALVES DE FARIA  
 Cargo/Função: (4946) PROFIS TEC NIV MEDIO SERV SAUDE SUS  
 Un. Adm: (137545) DIR. DO HOSP. REG. DE CÁCERES  
 A Partir de: 04/06/2013 Até 04/06/2013  
 Processo N.: 325126/2013  
 Nome: (43738/2) SALETE ELIAS DA CONCEICAO  
 Cargo/Função: (4946) PROFIS TEC NIV MEDIO SERV SAUDE SUS  
 Un. Adm: (137669) DIR. TÉCNICA DO H.R. DE COLÍDER  
 A Partir de: 01/05/2013 Até 01/05/2013  
 Processo N.: 357488/2013  
 Nome: (86242/1) SALETE FIGUEIRO PEDROSO  
 Cargo/Função: (4946) PROFIS TEC NIV MEDIO SERV SAUDE SUS  
 Un. Adm: (137502) DIR. TÉCNICA DO H.R. DE SORRISO  
 A Partir de: 02/05/2013 Até 02/05/2013  
 Processo N.: 376317/2013  
 Nome: (86239/1) SALETE PIRES FERRAZ  
 Cargo/Função: (4946) PROFIS TEC NIV MEDIO SERV SAUDE SUS  
 Un. Adm: (137502) DIR. TÉCNICA DO H.R. DE SORRISO  
 A Partir de: 01/05/2013 Até 01/05/2013  
 Processo N.: 374068/2013  
 Nome: (95217/1) SALVADOR ROSA GONCALVES FILHO  
 Cargo/Função: (4946) PROFIS TEC NIV MEDIO SERV SAUDE SUS  
 Un. Adm: (137430) GER. DE APOIO TÉCNICO H.R. DE RONDONÓPOLIS  
 A Partir de: 07/05/2013 Até 07/05/2013  
 Processo N.: 358220/2013  
 Nome: (93996/1) SANTANA DO ESPIRITO SANTO MODESTO  
 Cargo/Função: (4989) PROFIS APOIO SERV SAUDE SUS  
 Un. Adm: (137545) DIR. DO HOSP. REG. DE CÁCERES  
 A Partir de: 08/06/2013 Até 08/06/2013  
 Processo N.: 374068/2013  
 Nome: (95221/1) SEBASTIANA DOS SANTOS PEREIRA  
 Cargo/Função: (4946) PROFIS TEC NIV MEDIO SERV SAUDE SUS  
 Un. Adm: (137421) DIR. TÉCNICA DO H. R. DE RONDONÓPOLIS  
 A Partir de: 02/05/2013 Até 02/05/2013  
 Processo N.: 374068/2013  
 Nome: (118351/1) SELMA DE MOURA  
 Cargo/Função: (4946) PROFIS TEC NIV MEDIO SERV SAUDE SUS  
 Un. Adm: (137421) DIR. TÉCNICA DO H. R. DE RONDONÓPOLIS  
 A Partir de: 04/05/2013 Até 04/05/2013  
 Processo N.: 374068/2013  
 Nome: (118594/1) SENIRA SANTINA VENDRUSCULO  
 Cargo/Função: (4946) PROFIS TEC NIV MEDIO SERV SAUDE SUS  
 Un. Adm: (137421) DIR. TÉCNICA DO H. R. DE RONDONÓPOLIS  
 A Partir de: 01/05/2013 Até 01/05/2013  
 Processo N.: 325126/2013  
 Nome: (43741/2) SERGIO DOS SANTOS POLIDORO  
 Cargo/Função: (4946) PROFIS TEC NIV MEDIO SERV SAUDE SUS  
 Un. Adm: (137677) GER. DE APOIO TÉCNICO DO H.R. DE COLÍDER  
 A Partir de: 02/05/2013 Até 02/05/2013  
 Processo N.: 374068/2013  
 Nome: (73195/3) SERGIO RICARDO MORAES  
 Cargo/Função: (4912) PROFIS TEC NIV SUPERIOR SERV SAUDE SUS  
 Un. Adm: (137421) DIR. TÉCNICA DO H. R. DE RONDONÓPOLIS  
 A Partir de: 02/05/2013 Até 02/05/2013

Processo N.: 357488/2013

Nome: (89634/1) SHIRLEY TEIXEIRA DA CUNHA

Cargo/Função: (4946) PROFIS TEC NIV MEDIO SERV SAUDE SUS

Un. Adm: (137529) GER. AMBULATORIAL DO H.R. DE SORRISO

A Partir de: 01/05/2013 Até 01/05/2013

Processo N.: 325126/2013

Nome: (71116/3) SIDNEI ALE ROSSETTO

Cargo/Função: (4912) PROFIS TEC NIV SUPERIOR SERV SAUDE SUS

Un. Adm: (137677) GER. DE APOIO TÉCNICO DO H.R. DE COLÍDER

A Partir de: 01/05/2013 Até 01/05/2013

Processo N.: 374068/2013

Nome: (95218/1) SIDNEY DE LOURDES JESUS

Cargo/Função: (4989) PROFIS APOIO SERV SAUDE SUS

Un. Adm: (137421) DIR. TÉCNICA DO H. R. DE RONDONÓPOLIS

A Partir de: 02/05/2013 Até 02/05/2013

Processo N.: 374068/2013

Nome: (95213/1) SILVANA APARECIDA DA SILVA RODRIGUES

Cargo/Função: (4946) PROFIS TEC NIV MEDIO SERV SAUDE SUS

Un. Adm: (137421) DIR. TÉCNICA DO H. R. DE RONDONÓPOLIS

A Partir de: 06/05/2013 Até 06/05/2013

Processo N.: 378128/2013

Nome: (123871/1) SILVANA MORAES DEVAUX

Cargo/Função: (4912) PROFIS TEC NIV SUPERIOR SERV SAUDE SUS

Un. Adm: (137014) DIR. GERAL DO CIAPS ADAUTO BOTELHO

A Partir de: 03/06/2013 Até 03/06/2013

Processo N.: 357488/2013

Nome: (90053/1) SILVANIA BARON EHRHARDT

Cargo/Função: (4989) PROFIS APOIO SERV SAUDE SUS

Un. Adm: (137502) DIR. TÉCNICA DO H. R. DE SORRISO

A Partir de: 01/05/2013 Até 01/05/2013

Processo N.: 374068/2013

Nome: (95227/1) SILVANIA IRES COSTA

Cargo/Função: (4946) PROFIS TEC NIV MEDIO SERV SAUDE SUS

Un. Adm: (137421) DIR. TÉCNICA DO H. R. DE RONDONÓPOLIS

A Partir de: 06/05/2013 Até 06/05/2013

Processo N.: 374068/2013

Nome: (95223/1) SILVIA MARTINS LIMA VENTURA

Cargo/Função: (4946) PROFIS TEC NIV MEDIO SERV SAUDE SUS

Un. Adm: (137421) DIR. TÉCNICA DO H. R. DE RONDONÓPOLIS

A Partir de: 01/05/2013 Até 01/05/2013

Processo N.: 349926/2013

Nome: (124218/4) SILVIO LUIZ SOARES

Cargo/Função: (4946) PROFIS TEC NIV MEDIO SERV SAUDE SUS

Un. Adm: (151017) GER.INFORM,ANÁLISE E AÇÕES ESTRAT.EM VIGIL.EPIDEMI

A Partir de: 04/06/2013 Até 04/06/2013

Processo N.: 421141/2013

Nome: (124218/5) SILVIO LUIZ SOARES

Cargo/Função: (4946) PROFIS TEC NIV MEDIO SERV SAUDE SUS

Un. Adm: (151017) GER.INFORM,ANÁLISE E AÇÕES ESTRAT.EM VIGIL.EPIDEMI

A Partir de: 14/07/2013 Até 14/07/2013

Processo N.: 421141/2013

Nome: (93281/1) SILVIO PLESLEY DA SILVA

Cargo/Função: (4946) PROFIS TEC NIV MEDIO SERV SAUDE SUS

Un. Adm: (151017) GER.INFORM,ANÁLISE E AÇÕES ESTRAT.EM VIGIL.EPIDEMI

A Partir de: 03/07/2013 Até 03/07/2013

Processo N.: 413627/2013

Nome: (110921/1) SIZIANA PAULA FERREIRA DE OLIVEIRA BARBOSA

Cargo/Função: (4946) PROFIS TEC NIV MEDIO SERV SAUDE SUS

Un. Adm: (158712) COORD. DE REGULAÇÃO

A Partir de: 04/06/2013 Até 04/06/2013

Processo N.: 396921/2013

Nome: (94386/1) SOLANGE DA SILVA LIMA

Cargo/Função: (4946) PROFIS TEC NIV MEDIO SERV SAUDE SUS

Un. Adm: (137545) DIR. DO HOSP. REG. DE CÁCERES

A Partir de: 27/06/2013 Até 27/06/2013

Processo N.: 376317/2013

Nome: (89270/1) SOLANGE TERESINHA CHENET

Cargo/Função: (4946) PROFIS TEC NIV MEDIO SERV SAUDE SUS

Un. Adm: (137502) DIR. TÉCNICA DO H.R. DE SORRISO

A Partir de: 02/05/2013 Até 02/05/2013

Processo N.: 325126/2013

Nome: (95169/1) SONIA APARECIDA CANDIDO

Cargo/Função: (4946) PROFIS TEC NIV MEDIO SERV SAUDE SUS

Un. Adm: (137677) GER. DE APOIO TÉCNICO DO H.R. DE COLÍDER

A Partir de: 01/05/2013 Até 01/05/2013

Processo N.: 395786/2013

Nome: (118379/1) SONIA CRISTINA DE OLIVEIRA

Cargo/Função: (4946) PROFIS TEC NIV MEDIO SERV SAUDE SUS

Un. Adm: (137545) DIR. DO HOSP. REG. DE CÁCERES

A Partir de: 02/05/2013 Até 02/05/2013

Processo N.: 396921/2013

Nome: (118379/1) SONIA CRISTINA DE OLIVEIRA

Cargo/Função: (4946) PROFIS TEC NIV MEDIO SERV SAUDE SUS

Un. Adm: (137545) DIR. DO HOSP. REG. DE CÁCERES

A Partir de: 07/06/2013 Até 07/06/2013

Processo N.: 374068/2013

Nome: (94394/1) SONIA MARIA BARBOSA DE AQUINO

Cargo/Função: (4946) PROFIS TEC NIV MEDIO SERV SAUDE SUS

Un. Adm: (137421) DIR. TÉCNICA DO H. R. DE RONDONÓPOLIS

A Partir de: 01/05/2013 Até 01/05/2013

Processo N.: 378128/2013

Nome: (97004/1) SONIA MARIA MATOS

Cargo/Função: (4946) PROFIS TEC NIV MEDIO SERV SAUDE SUS

Un. Adm: (137014) DIR. GERAL DO CIAPS ADAUTO BOTELHO

A Partir de: 01/06/2013 Até 01/06/2013

Processo N.: 358201/2013

Nome: (97565/2) STEFANIA PINTO MOTA

Cargo/Função: (4912) PROFIS TEC NIV SUPERIOR SERV SAUDE SUS

Un. Adm: (137545) DIR. DO HOSP. REG. DE CÁCERES

A Partir de: 06/05/2013 Até 06/05/2013

Processo N.: 374068/2013

Nome: (120226/1) STELA PAULA ROCHA MARTINS

Cargo/Função: (4946) PROFIS TEC NIV MEDIO SERV SAUDE SUS

Un. Adm: (137421) DIR. TÉCNICA DO H. R. DE RONDONÓPOLIS

A Partir de: 02/05/2013 Até 02/05/2013

Processo N.: 378128/2013

Nome: (111500/1) SUELI ANGELA DE ALMEIDA SILVA

Cargo/Função: (4946) PROFIS TEC NIV MEDIO SERV SAUDE SUS

Un. Adm: (137014) DIR. GERAL DO CIAPS ADAUTO BOTELHO

A Partir de: 01/06/2013 Até 01/06/2013

Processo N.: 374068/2013

Nome: (43638/3) SUELEIDA INACIA SILVA

Cargo/Função: (4989) PROFIS APOIO SERV SAUDE SUS

Un. Adm: (137405) GER. DE APOIO LOGÍSTICO DO H.R. DE RONDONÓPOLIS

A Partir de: 14/05/2013 Até 14/05/2013

Processo N.: 374068/2013

Nome: (95224/1) SUELI ALVES DE LIMA

Cargo/Função: (4946) PROFIS TEC NIV MEDIO SERV SAUDE SUS

Un. Adm: (137421) DIR. TÉCNICA DO H. R. DE RONDONÓPOLIS

A Partir de: 02/05/2013 Até 02/05/2013

Processo N.: 374068/2013

Nome: (95228/1) SUELI DE FATIMA SILVA RODRIGUES

Cargo/Função: (4946) PROFIS TEC NIV MEDIO SERV SAUDE SUS

Un. Adm: (137421) DIR. TÉCNICA DO H. R. DE RONDONÓPOLIS

A Partir de: 04/05/2013 Até 04/05/2013

Processo N.: 378128/2013

Nome: (107307/1) SUELY NATALINA DE MIRANDA

Cargo/Função: (4946) PROFIS TEC NIV MEDIO SERV SAUDE SUS

Un. Adm: (137014) DIR. GERAL DO CIAPS ADAUTO BOTELHO

A Partir de: 01/06/2013 Até 01/06/2013

Processo N.: 378128/2013

Nome: (56341/2) SUENEY BORGES INFANTINO

Cargo/Função: (4912) PROFIS TEC NIV SUPERIOR SERV SAUDE SUS

Un. Adm: (137014) DIR. GERAL DO CIAPS ADAUTO BOTELHO

A Partir de: 02/06/2013 Até 02/06/2013

Processo N.: 374068/2013

Nome: (87049/2) SUFIA PINTO DE AMORIM SILVA

Cargo/Função: (4946) PROFIS TEC NIV MEDIO SERV SAUDE SUS

Un. Adm: (137421) DIR. TÉCNICA DO H. R. DE RONDONÓPOLIS

A Partir de: 03/05/2013 Até 03/05/2013

Processo N.: 350924/2013

Nome: (114539/1) SUSANA CESAR DE AVILA GUTIERREZ

Cargo/Função: (4912) PROFIS TEC NIV SUPERIOR SERV SAUDE SUS

Un. Adm: (158798) GER. DE CAPTAÇÃO DE ÓRGÃOS

A Partir de: 01/06/2013 Até 01/06/2013

Processo N.: 374068/2013

Nome: (70920/3) SUZANA DE OLIVEIRA RAMOS

Cargo/Função: (4912) PROFIS TEC NIV SUPERIOR SERV SAUDE SUS

Un. Adm: (137421) DIR. TÉCNICA DO H. R. DE RONDONÓPOLIS

A Partir de: 01/05/2013 Até 01/05/2013

Processo N.: 378128/2013

Nome: (75111/4) TABAJARA CRISOSTOMO DAS CHAGAS

Cargo/Função: (4989) PROFIS APOIO SERV SAUDE SUS

Un. Adm: (137014) DIR. GERAL DO CIAPS ADAUTO BOTELHO

A Partir de: 03/06/2013 Até 03/06/2013

Processo N.: 374068/2013

Nome: (95234/1) TANIA DOS SANTOS MUNIZ

Cargo/Função: (4946) PROFIS TEC NIV MEDIO SERV SAUDE SUS

Un. Adm: (137430) GER. DE APOIO TÉCNICO H.R. DE RONDONÓPOLIS

A Partir de: 06/05/2013 Até 06/05/2013

Processo N.: 325126/2013

Nome: (65854/3) TANIA MARIA DE FIGUEIREDO

Cargo/Função: (4989) PROFIS APOIO SERV SAUDE SUS

Un. Adm: (137677) GER. DE APOIO TÉCNICO DO H.R. DE COLÍDER

A Partir de: 01/05/2013 Até 01/05/2013

Processo N.: 376317/2013

Nome: (106599/1) TATIANA DE SOUZA MIRANDA

Cargo/Função: (4946) PROFIS TEC NIV MEDIO SERV SAUDE SUS

Un. Adm: (137502) DIR. TÉCNICA DO H.R. DE SORRISO

A Partir de: 06/05/2013 Até 06/05/2013

Processo N.: 413627/2013

Nome: (106189/6) TATYANE SANTANA DA SILVA FURTADO

Cargo/Função: (4946) PROFIS TEC NIV MEDIO SERV SAUDE SUS

Un. Adm: (158712) COORD. DE REGULAÇÃO

A Partir de: 03/06/2013 Até 03/06/2013

Processo N.: 358220/2013

Nome: (94403/1) TERA AMADIZOM SAMPAIO

Cargo/Função: (4946) PROFIS TEC NIV MEDIO SERV SAUDE SUS

Un. Adm: (137545) DIR. DO HOSP. REG. DE CÁCERES

A Partir de: 02/06/2013 Até 02/06/2013

Processo N.: 376317/2013

Nome: (40563/2) TERESINHA PETRY NICHELE DOS SANTOS

Cargo/Função: (4912) PROFIS TEC NIV SUPERIOR SERV SAUDE SUS

Un. Adm: (137502) DIR. TÉCNICA DO H.R. DE SORRISO

A Partir de: 02/05/2013 Até 02/05/2013

Processo N.: 357488/2013

Nome: (86256/1) TERESINHA REMPEL HECK

Cargo/Função: (4989) PROFIS APOIO SERV SAUDE SUS

Un. Adm: (137502) DIR. TÉCNICA DO H.R. DE SORRISO

A Partir de: 01/05/2013 Até 01/05/2013

Processo N.: 358220/2013

Nome: (111353/1) TEREZA CRISTINA JEUNON SOUSA

Cargo/Função: (4912) PROFIS TEC NIV SUPERIOR SERV SAUDE SUS

Un. Adm: (137545) DIR. DO HOSP. REG. DE CÁCERES

A Partir de: 07/06/2013 Até 07/06/2013

Processo N.: 395922/2013

Nome: (118496/1) TEREZINHA APARECIDA DE SOUZA

Cargo/Função: (4946) PROFIS TEC NIV MEDIO SERV SAUDE SUS

Un. Adm: (137545) DIR. DO HOSP. REG. DE CÁCERES

A Partir de: 01/11/2012 Até 01/11/2012

Processo N.: 395922/2013

Nome: (118496/1) TEREZINHA APARECIDA DE SOUZA

Cargo/Função: (4946) PROFIS TEC NIV MEDIO SERV SAUDE SUS

Un. Adm: (137545) DIR. DO HOSP. REG. DE CÁCERES

A Partir de: 01/12/2012 Até 01/12/2012

Processo N.: 396921/2013



<p>Nome: (118496/1) TEREZINHA APARECIDA DE SOUZA Cargo/Função: (4946) PROFIS TEC NIV MEDIO SERV SAUDE SUS Un. Adm: (137545) DIR. DO HOSP. REG. DE CÁCERES A Partir de: 09/06/2013 Até 09/06/2013 Processo N.: 378128/2013</p>	<p>A Partir de: 05/06/2013 Até 05/06/2013 Processo N.: 374068/2013</p>
<p>Nome: (14850/1) UBENICE FERREIRA DA SILVA RONDON Cargo/Função: (4946) PROFIS TEC NIV MEDIO SERV SAUDE SUS Un. Adm: (137014) DIR. GERAL DO CIAPS ADAUTO BOTELHO A Partir de: 02/06/2013 Até 02/06/2013 Processo N.: 378128/2013</p>	<p>Nome: (42049/1) VERIDIANA MARTINS DA SILVA Cargo/Função: (4946) PROFIS TEC NIV MEDIO SERV SAUDE SUS Un. Adm: (137421) DIR. TÉCNICA DO H. R. DE RONDONÓPOLIS A Partir de: 01/05/2013 Até 01/05/2013 Processo N.: 325126/2013</p>
<p>Nome: (73841/7) VAGNER BARBOSA BATISTA Cargo/Função: (4946) PROFIS TEC NIV MEDIO SERV SAUDE SUS Un. Adm: (137065) GER. TÉCNICA DO CIAPS ADAUTO BOTELHO A Partir de: 01/06/2013 Até 01/06/2013 Processo N.: 374068/2013</p>	<p>Nome: (84066/2) VILSON DE ANDRADE Cargo/Função: (4946) PROFIS TEC NIV MEDIO SERV SAUDE SUS Un. Adm: (137677) GER. DE APOIO TÉCNICO DO H.R. DE COLÍDER A Partir de: 14/05/2013 Até 14/05/2013 Processo N.: 374068/2013</p>
<p>Nome: (95239/1) VALDELICE GONCALVES DAS NEVES Cargo/Função: (4946) PROFIS TEC NIV MEDIO SERV SAUDE SUS Un. Adm: (137421) DIR. TÉCNICA DO H. R. DE RONDONÓPOLIS A Partir de: 01/05/2013 Até 01/05/2013 Processo N.: 374068/2013</p>	<p>Nome: (95243/1) VINCENZO MACIEL REPOLI Cargo/Função: (4946) PROFIS TEC NIV MEDIO SERV SAUDE SUS Un. Adm: (137421) DIR. TÉCNICA DO H. R. DE RONDONÓPOLIS A Partir de: 01/05/2013 Até 01/05/2013 Processo N.: 374068/2013</p>
<p>Nome: (95238/1) VALDEMI DOS SANTOS OLIVEIRA Cargo/Função: (4989) PROFIS APOIO SERV SAUDE SUS Un. Adm: (137405) GER. DE APOIO LOGÍSTICO DO H.R. DE RONDONÓPOLIS A Partir de: 03/05/2013 Até 03/05/2013 Processo N.: 374068/2013</p>	<p>Nome: (95244/1) VIVALDO ALVES DE SOUZA Cargo/Função: (4989) PROFIS APOIO SERV SAUDE SUS Un. Adm: (137405) GER. DE APOIO LOGÍSTICO DO H.R. DE RONDONÓPOLIS A Partir de: 05/05/2013 Até 05/05/2013 Processo N.: 378128/2013</p>
<p>Nome: (95247/1) VALDESON PEREIRA DOS SANTOS Cargo/Função: (4946) PROFIS TEC NIV MEDIO SERV SAUDE SUS Un. Adm: (137405) GER. DE APOIO LOGÍSTICO DO H.R. DE RONDONÓPOLIS A Partir de: 01/05/2013 Até 01/05/2013 Processo N.: 378128/2013</p>	<p>Nome: (237583/1) VIVIANE MENDES CANDIDO Cargo/Função: (4946) PROFIS TEC NIV MEDIO SERV SAUDE SUS Un. Adm: (137014) DIR. GERAL DO CIAPS ADAUTO BOTELHO A Partir de: 03/06/2013 Até 03/06/2013 Processo N.: 325126/2013</p>
<p>Nome: (42724/2) VALDETE MARQUES ARMANT ANTIQUEIRA Cargo/Função: (4912) PROFIS TEC NIV SUPERIOR SERV SAUDE SUS Un. Adm: (137103) GER.UNID.ATEN. PORTADORES DEFIC.FIS.MENT.DO CIAPS A Partir de: 01/06/2013 Até 01/06/2013 Processo N.: 421141/2013</p>	<p>Nome: (68295/5) VOLMAR RIGO Cargo/Função: (4912) PROFIS TEC NIV SUPERIOR SERV SAUDE SUS Un. Adm: (137669) DIR. TÉCNICA DO H.R.DE COLÍDER A Partir de: 25/05/2013 Até 25/05/2013 Processo N.: 349926/2013</p>
<p>Nome: (46330/1) VALDEVINA ROSA CAPISTRANO DA SILVA Cargo/Função: (4912) PROFIS TEC NIV SUPERIOR SERV SAUDE SUS Un. Adm: (151017) GER.INFORM,ANÁLISE E AÇÕES ESTRAT.EM VIGIL.EPIDEMI A Partir de: 06/07/2013 Até 06/07/2013 Processo N.: 358220/2013</p>	<p>Nome: (138578/3) WAGNER FELIX BISPO Cargo/Função: (4946) PROFIS TEC NIV MEDIO SERV SAUDE SUS Un. Adm: (151017) GER.INFORM,ANÁLISE E AÇÕES ESTRAT.EM VIGIL.EPIDEMI A Partir de: 07/06/2013 Até 07/06/2013 Processo N.: 421141/2013</p>
<p>Nome: (94383/2) VALDIR LUIS DIAS Cargo/Função: (4946) PROFIS TEC NIV MEDIO SERV SAUDE SUS Un. Adm: (137545) DIR. DO HOSP. REG. DE CÁCERES A Partir de: 02/06/2013 Até 02/06/2013 Processo N.: 374068/2013</p>	<p>Nome: (138578/4) WAGNER FELIX BISPO Cargo/Função: (4946) PROFIS TEC NIV MEDIO SERV SAUDE SUS Un. Adm: (151017) GER.INFORM,ANÁLISE E AÇÕES ESTRAT.EM VIGIL.EPIDEMI A Partir de: 12/07/2013 Até 12/07/2013 Processo N.: 358220/2013</p>
<p>Nome: (115813/1) VALDIVIA FERREIRA GUATURA AMORIM Cargo/Função: (4912) PROFIS TEC NIV SUPERIOR SERV SAUDE SUS Un. Adm: (137421) DIR. TÉCNICA DO H. R. DE RONDONÓPOLIS A Partir de: 01/05/2013 Até 01/05/2013 Processo N.: 374068/2013</p>	<p>Nome: (100917/2) WAGNER MARCONDES DA CUNHA LOPES Cargo/Função: (4912) PROFIS TEC NIV SUPERIOR SERV SAUDE SUS Un. Adm: (137545) DIR. DO HOSP. REG. DE CÁCERES A Partir de: 05/06/2013 Até 05/06/2013 Processo N.: 349926/2013</p>
<p>Nome: (95241/1) VALDIVINO ANCELMO FERNANDES Cargo/Função: (4946) PROFIS TEC NIV MEDIO SERV SAUDE SUS Un. Adm: (137405) GER. DE APOIO LOGÍSTICO DO H.R. DE RONDONÓPOLIS A Partir de: 03/05/2013 Até 03/05/2013 Processo N.: 358220/2013</p>	<p>Nome: (43451/1) WALDECINO SANTOS DA CRUZ Cargo/Função: (4912) PROFIS TEC NIV SUPERIOR SERV SAUDE SUS Un. Adm: (151017) GER.INFORM,ANÁLISE E AÇÕES ESTRAT.EM VIGIL.EPIDEMI A Partir de: 03/06/2013 Até 03/06/2013 Processo N.: 421141/2013</p>
<p>Nome: (94425/1) VALDSON ANDRE CAMPOS ROSA Cargo/Função: (4946) PROFIS TEC NIV MEDIO SERV SAUDE SUS Un. Adm: (137545) DIR. DO HOSP. REG. DE CÁCERES A Partir de: 05/06/2013 Até 05/06/2013 Processo N.: 358220/2013</p>	<p>Nome: (43451/1) WALDECINO SANTOS DA CRUZ Cargo/Função: (4912) PROFIS TEC NIV SUPERIOR SERV SAUDE SUS Un. Adm: (151017) GER.INFORM,ANÁLISE E AÇÕES ESTRAT.EM VIGIL.EPIDEMI A Partir de: 01/07/2013 Até 01/07/2013 Processo N.: 358220/2013</p>
<p>Nome: (115452/1) VANDA NEVES DE ALMEIDA CRUZ Cargo/Função: (4946) PROFIS TEC NIV MEDIO SERV SAUDE SUS Un. Adm: (137545) DIR. DO HOSP. REG. DE CÁCERES A Partir de: 02/06/2013 Até 02/06/2013 Processo N.: 325126/2013</p>	<p>Nome: (94400/1) WALMIR SOARES MAIA Cargo/Função: (4946) PROFIS TEC NIV MEDIO SERV SAUDE SUS Un. Adm: (137545) DIR. DO HOSP. REG. DE CÁCERES A Partir de: 18/06/2013 Até 18/06/2013 Processo N.: 358220/2013</p>
<p>Nome: (90171/1) VANDERLEI GONCALVES DE ALCANTARA Cargo/Função: (4989) PROFIS APOIO SERV SAUDE SUS Un. Adm: (137685) GER. AMBULATORIAL DO H.R. DE COLÍDER A Partir de: 01/05/2013 Até 01/05/2013 Processo N.: 358220/2013</p>	<p>Nome: (63979/1) WALTER ALVES AMORIM SOBRINHO Cargo/Função: (4946) PROFIS TEC NIV MEDIO SERV SAUDE SUS Un. Adm: (137545) DIR. DO HOSP. REG. DE CÁCERES A Partir de: 04/06/2013 Até 04/06/2013 Processo N.: 374068/2013</p>
<p>Nome: (94389/1) VANDERLEI RAMOS JUSTINIANO Cargo/Função: (4946) PROFIS TEC NIV MEDIO SERV SAUDE SUS Un. Adm: (137545) DIR. DO HOSP. REG. DE CÁCERES A Partir de: 20/06/2013 Até 20/06/2013 Processo N.: 378128/2013</p>	<p>Nome: (95251/2) WAVINTON JOSE SOARES DA SILVA Cargo/Função: (4912) PROFIS TEC NIV SUPERIOR SERV SAUDE SUS Un. Adm: (137421) DIR. TÉCNICA DO H. R. DE RONDONÓPOLIS A Partir de: 04/05/2013 Até 04/05/2013 Processo N.: 358220/2013</p>
<p>Nome: (61613/3) VANIA LIGIA DA SILVA Cargo/Função: (4912) PROFIS TEC NIV SUPERIOR SERV SAUDE SUS Un. Adm: (137014) DIR. GERAL DO CIAPS ADAUTO BOTELHO A Partir de: 02/06/2013 Até 02/06/2013 Processo N.: 374068/2013</p>	<p>Nome: (94390/1) WILSON CONCEICAO DO NASCIMENTO Cargo/Função: (4946) PROFIS TEC NIV MEDIO SERV SAUDE SUS Un. Adm: (137545) DIR. DO HOSP. REG. DE CÁCERES A Partir de: 02/06/2013 Até 02/06/2013 Processo N.: 374068/2013</p>
<p>Nome: (95240/2) VERA LUCIA DAS NEVES Cargo/Função: (4946) PROFIS TEC NIV MEDIO SERV SAUDE SUS Un. Adm: (137383) DIR. DO HOSP. REG. DE RONDONÓPOLIS A Partir de: 03/05/2013 Até 03/05/2013 Processo N.: 350924/2013</p>	<p>Nome: (94366/1) YEDA MARIA VIEIRA NASCIMENTO Cargo/Função: (4946) PROFIS TEC NIV MEDIO SERV SAUDE SUS Un. Adm: (137421) DIR. TÉCNICA DO H. R. DE RONDONÓPOLIS A Partir de: 07/05/2013 Até 07/05/2013 Processo N.: 377637/2013</p>
<p>Nome: (97115/2) VERA LUCIA SILVA DE SENA Cargo/Função: (4912) PROFIS TEC NIV SUPERIOR SERV SAUDE SUS Un. Adm: (158798) GER. DE CAPTAÇÃO DE ÓRGÃOS A Partir de: 05/06/2013 Até 05/06/2013 Processo N.: 374068/2013</p>	<p>Nome: (93993/1) YOLANDA DE SOUZA RIBEIRO Cargo/Função: (4989) PROFIS APOIO SERV SAUDE SUS Un. Adm: (137545) DIR. DO HOSP. REG. DE CÁCERES A Partir de: 01/06/2013 Até 01/06/2013 Processo N.: 374068/2013</p>
<p>Nome: (95246/1) VERA LUCIA SILVEIRA Cargo/Função: (4989) PROFIS APOIO SERV SAUDE SUS Un. Adm: (137405) GER. DE APOIO LOGÍSTICO DO H.R. DE RONDONÓPOLIS A Partir de: 04/05/2013 Até 04/05/2013 Processo N.: 358220/2013</p>	<p>Nome: (50468/3) ZENAIDE MARIA PERES BANDEIRA Cargo/Função: (4946) PROFIS TEC NIV MEDIO SERV SAUDE SUS Un. Adm: (137421) DIR. TÉCNICA DO H. R. DE RONDONÓPOLIS A Partir de: 01/05/2013 Até 01/05/2013 Processo N.: 325126/2013</p>
<p>Nome: (110499/2) VERA LUCIA YAMAVAKI Cargo/Função: (4946) PROFIS TEC NIV MEDIO SERV SAUDE SUS Un. Adm: (137545) DIR. DO HOSP. REG. DE CÁCERES A Partir de: 02/06/2013 Até 02/06/2013 Processo N.: 358220/2013</p>	<p>Nome: (95178/1) ZILDA DILKIN SCHARDONG Cargo/Função: (4946) PROFIS TEC NIV MEDIO SERV SAUDE SUS Un. Adm: (137677) GER. DE APOIO TÉCNICO DO H.R. DE COLÍDER A Partir de: 25/05/2013 Até 25/05/2013 Processo N.: 374068/2013</p>
<p>Nome: (104451/1) VERA MILEIDE TRIVELLATO GRASSI Cargo/Função: (4912) PROFIS TEC NIV SUPERIOR SERV SAUDE SUS Un. Adm: (137545) DIR. DO HOSP. REG. DE CÁCERES</p>	<p>Nome: (95254/1) ZILENE ANCELMO DOS SANTOS Cargo/Função: (4989) PROFIS APOIO SERV SAUDE SUS Un. Adm: (137421) DIR. TÉCNICA DO H. R. DE RONDONÓPOLIS A Partir de: 01/05/2013 Até 01/05/2013 Processo N.: 350924/2013</p>
	<p>Nome: (93992/1) ZIRLEY MARIA DA SILVA</p>

Cargo/Função: (4912) PROFIS TEC NIV SUPERIOR SERV SAUDE SUS  
Un. Adm: (158798) GER. DE CAPTAÇÃO DE ÓRGÃOS  
A Partir de: 06/06/2013 Até 06/06/2013

Processo N.: 374068/2013

Nome: (41914/3) ZULMIRA MARIA DOS SANTOS

Cargo/Função: (4946) PROFIS TEC NIV MEDIO SERV SAUDE SUS

Un. Adm: (137421) DIR. TÉCNICA DO H. R. DE RONDONÓPOLIS

A Partir de: 01/05/2013 Até 01/05/2013

PUBLICADA, REGISTRADA, CUMPRASE.

Cuiabá-MT, 15 de Agosto de 2013.

Mauri Rodrigues de Lima

Secretário de Estado de Saúde

BOLETIM DE PESSOAL/SES/00552/2013 DE: 15/08/2013

O Secretário de Estado de Saúde no uso de suas atribuições que lhes são conferidas por lei,  
Resolve: CONCEDER

Evento: Adicional de Insalubridade SUS LC 441/2011

Processo N.: 227062/2013

Nome: (116166/2) JANAINA VIEIRA DE MELO

Cargo/Função: (4912) PROFIS TEC NIV SUPERIOR SERV SAUDE SUS

Un. Adm: (137545) DIR. DO HOSP. REG. DE CÁCERES

A Partir de: 01/05/2013 Até

Processo N.: 261454/2013

Nome: (42911/2) MARIA DOS ANJOS DA COSTA ANTINARELLI NORBERTO DA SILVA

Cargo/Função: (4912) PROFIS TEC NIV SUPERIOR SERV SAUDE SUS

Un. Adm: (137014) DIR. GERAL DO CIAPS ADAUTO BOTELHO

A Partir de: 21/05/2013 Até

PUBLICADA, REGISTRADA, CUMPRASE.

Cuiabá-MT, 15 de Agosto de 2013.

Mauri Rodrigues de Lima

Secretário de Estado de Saúde

BOLETIM DE PESSOAL/SES/00551/2013 DE: 15/08/2013

O Secretário de Estado de Saúde no uso de suas atribuições que lhes são conferidas por lei,  
Resolve: CESSAR OS EFEITOS

Evento: Adicional de Insalubridade SUS LC 441/2011

Processo N.:

Nome: (97108/1) ELIZABETH ALVES DOS SANTOS

Cargo/Função: (4946) PROFIS TEC NIV MEDIO SERV SAUDE SUS

Un. Adm: (137502) DIR. TÉCNICA DO H.R. DE SORRISO

A Partir de: 11/08/2013

Processo N.:

Nome: (63795/1) PEDRO PAULO RONDON

Cargo/Função: (4989) PROFIS APOIO SERV SAUDE SUS

Un. Adm: (137014) DIR. GERAL DO CIAPS ADAUTO BOTELHO

A Partir de: 11/08/2013

PUBLICADA, REGISTRADA, CUMPRASE.

Cuiabá-MT, 15 de Agosto de 2013.

Mauri Rodrigues de Lima

Secretário de Estado de Saúde

BOLETIM DE PESSOAL/SES/00550/2013 DE: 15/08/2013

O Secretário de Estado de Saúde no uso de suas atribuições que lhes são conferidas por lei,  
Resolve: DEFERIR

Evento: LICENCA PREMIO - GOZO

Processo N.: 663751/2012

Nome: (43330/1) BENEDITO MARIO CORREA DA COSTA

Cargo/Função: (4960) ASSISTENTE DO SUS

Quinquênio de Referência: 01/02/1978 Ate 31/01/1983

A Partir de: 06/12/1989 Ate 05/03/1990

PUBLICADA, REGISTRADA, CUMPRASE.

Cuiabá-MT, 15 de Agosto de 2013.

Mauri Rodrigues de Lima

Secretário de Estado de Saúde

BOLETIM DE PESSOAL/SES/00549/2013 DE: 15/08/2013

O Secretário de Estado de Saúde no uso de suas atribuições que lhes são conferidas por lei,  
Resolve: DEFERIR

Evento: LICENCA A GESTANTE

Processo N.:

Nome: (94808/3) SAVIA FEBRONIO DE SOUZA

Cargo/Função: (4946) PROFIS TEC NIV MEDIO SERV SAUDE SUS

Un. Adm: (118710) UNID.ESPEC.CONTROLE MOVIMENTACAO PESSOAL

A Partir de: 31/07/2013 Até 26/01/2014

PUBLICADA, REGISTRADA, CUMPRASE.

Cuiabá-MT, 15 de Agosto de 2013.

Mauri Rodrigues de Lima

Secretário de Estado de Saúde

BOLETIM DE PESSOAL/SES/00548/2013 DE: 15/08/2013

O Secretário de Estado de Saúde no uso de suas atribuições que lhes são conferidas por lei,  
Resolve: DEFERIR

Evento: LICENCA PARA TRATAMENTO DE SAUDE EM PESSOA DA FAMILIA

Processo N.:

Nome: (6664/2) ELZA MELO GOMES MACHADO

Cargo/Função: (4912) PROFIS TEC NIV SUPERIOR SERV SAUDE SUS

Un. Adm: (154652) GER. PEDAGÓGICA DA ESCOLA DE SAÚDE PÚBLICA

A Partir de: 30/07/2013 Até 27/10/2013

Processo N.:

Nome: (40450/1) MARIA AUXILIADORA DE FRANCA

Cargo/Função: (4946) PROFIS TEC NIV SUPERIOR SERV SAUDE SUS

Un. Adm: (118710) UNID.ESPEC.CONTROLE MOVIMENTACAO PESSOAL

A Partir de: 07/08/2013 Até 05/10/2013

Processo N.:

Nome: (103291/1) NEYRES ZINIA TAVEIRA DE JESUS

Cargo/Função: (4912) PROFIS TEC NIV SUPERIOR SERV SAUDE SUS

Un. Adm: (158682) DIR.DO CENTRO EST.DE REF. DE MÉDIA E ALTA COMPLEX.

A Partir de: 05/08/2013 Até 09/08/2013

PUBLICADA, REGISTRADA, CUMPRASE.

Cuiabá-MT, 15 de Agosto de 2013.

Mauri Rodrigues de Lima

Secretário de Estado de Saúde

BOLETIM DE PESSOAL/SES/00547/2013 DE: 15/08/2013

O Secretário de Estado de Saúde no uso de suas atribuições que lhes são conferidas por lei,  
Resolve: DEFERIR

Evento: LICENCA PARA TRATAMENTO DE SAUDE

Processo N.:

Nome: (120647/1) ALEANDRA APARECIDA CHAGAS

Cargo/Função: (4912) PROFIS TEC NIV SUPERIOR SERV SAUDE SUS

Un. Adm: (118710) UNID.ESPEC.CONTROLE MOVIMENTACAO PESSOAL

A Partir de: 07/08/2013 Até 04/11/2013

Processo N.:

Nome: (27335/2) ANA DE OLIVEIRA CAETANO

Cargo/Função: (4989) PROFIS APOIO SERV SAUDE SUS

Un. Adm: (137545) DIR. DO HOSP. REG. DE CÁCERES

A Partir de: 12/08/2013 Até 09/11/2013

Processo N.:

Nome: (123869/1) DANIELE RIBATSKI DA SILVA

Cargo/Função: (4912) PROFIS TEC NIV SUPERIOR SERV SAUDE SUS

Un. Adm: (136620) GER.DE ANÁLISES DE VIGILÂNCIA EPIDEMIOL. DO MT LAB

A Partir de: 12/08/2013 Até 26/08/2013

Processo N.:

Nome: (80328/2) GERALDO JOAO RIBEIRO

Cargo/Função: (4912) PROFIS TEC NIV SUPERIOR SERV SAUDE SUS

Un. Adm: (118710) UNID.ESPEC.CONTROLE MOVIMENTACAO PESSOAL

A Partir de: 15/07/2013 Até 26/07/2013

Processo N.:

Nome: (58348/1) GISELE MARIA RONDON DA SILVA

Cargo/Função: (4912) PROFIS TEC NIV SUPERIOR SERV SAUDE SUS

Un. Adm: (151432) DIR.DO ESCRITÓRIO REG.DE SAÚDE DA BAIXADA CUIABANA

A Partir de: 01/08/2013 Até 29/09/2013

Processo N.:

Nome: (94453/1) GLAUCIA BENEDITA MALHEIROS

Cargo/Função: (4946) PROFIS TEC NIV MEDIO SERV SAUDE SUS

Un. Adm: (118710) UNID.ESPEC.CONTROLE MOVIMENTACAO PESSOAL

A Partir de: 05/07/2013 Até 02/09/2013

Processo N.:

Nome: (42556/2) IRANI APARECIDA FERRAZ

Cargo/Função: (4912) PROFIS TEC NIV SUPERIOR SERV SAUDE SUS

Un. Adm: (137502) DIR. TÉCNICA DO H.R. DE SORRISO

A Partir de: 31/07/2013 Até 06/08/2013

Processo N.:

Nome: (43270/1) ISABEL DE AGUIAR

Cargo/Função: (4989) PROFIS APOIO SERV SAUDE SUS

Un. Adm: (131466) COORD. DE ORÇAMENTO E CONVÊNIOS

A Partir de: 05/08/2013 Até 16/08/2013

Processo N.:

Nome: (63882/5) JESSE SCARCELLA FIRMINO

Cargo/Função: (4946) PROFIS TEC NIV MEDIO SERV SAUDE SUS

Un. Adm: (151017) GER.INFORM.ANÁLISE E AÇÕES ESTRAT.EM VIGIL.EPIDEMI

A Partir de: 05/08/2013 Até 03/10/2013

Processo N.:

Nome: (3771/2) JUZAIDE MARTINS GUIMARAES

Cargo/Função: (4912) PROFIS TEC NIV SUPERIOR SERV SAUDE SUS

Un. Adm: (151106) GER. DE EDUCAÇÃO E COMUNICAÇÃO EM SAÚDE

A Partir de: 05/08/2013 Até 02/11/2013

Processo N.:

Nome: (118515/1) LEANDRO CAPISTRANO SILVA

Cargo/Função: (4946) PROFIS TEC NIV MEDIO SERV SAUDE SUS

Un. Adm: (131644) GER. DE MOVIMENT. E MONITORAMENTO

A Partir de: 29/07/2013 Até 31/07/2013

Processo N.:

Nome: (93285/1) LIZETE MARIA DE SOUZA E SILVA

Cargo/Função: (4912) PROFIS TEC NIV SUPERIOR SERV SAUDE SUS

Un. Adm: (151220) COORD. DE AÇÕES PROGRAMÁTICAS E ESTRATÉGICAS

A Partir de: 12/08/2013 Até 09/12/2013

Processo N.:

Nome: (122163/1) MARIEL MAROSTICA FERNANDES

Cargo/Função: (4912) PROFIS TEC NIV SUPERIOR SERV SAUDE SUS

Un. Adm: (137014) DIR. GERAL DO CIAPS ADAUTO BOTELHO

A Partir de: 05/08/2013 Até 03/09/2013

Processo N.:

Nome: (94380/1) NEUZA GOMES DA SILVA

Cargo/Função: (4946) PROFIS TEC NIV MEDIO SERV SAUDE SUS

Un. Adm: (137545) DIR. DO HOSP. REG. DE CÁCERES

A Partir de: 11/08/2013 Até 08/11/2013

Processo N.:

Nome: (90532/1) NOEMI DREYER GALVAO

Cargo/Função: (4912) PROFIS TEC NIV SUPERIOR SERV SAUDE SUS

Un. Adm: (151173) GER.DE AVAL. DA QUALID. DOS SISTEMAS DE INFORMAÇÃO

A Partir de: 31/07/2013 Até 13/09/2013

Processo N.:

Nome: (28094/2) OSVALDO FRANCO GUIMARAES

Cargo/Função: (4946) PROFIS TEC NIV MEDIO SERV SAUDE SUS

Un. Adm: (158739) GER. DE APOIO AO COMPLEXO REGULADOR

A Partir de: 08/08/2013 Até 06/10/2013

Processo N.:

Nome: (90342/2) PEDRO CEZAR DA SILVA MORAES

Cargo/Função: (4946) PROFIS TEC NIV MEDIO SERV SAUDE SUS

Un. Adm: (131814) GER. DE PROTOCOLO

A Partir de: 07/08/2013 Até 05/09/2013

Processo N.:

Nome: (114843/1) RENATA SOUZA RIBEIRO CORREA

Cargo/Função: (4912) PROFIS TEC NIV SUPERIOR SERV SAUDE SUS

Un. Adm: (136964) GER. DE ASSISTÊNCIA INTEGRAL DO CRIDAC

A Partir de: 12/08/2013 Até 26/08/2013

Processo N.:

Nome: (93995/1) SUELY FERREIRA DA SILVA OLIVEIRA

Cargo/Função: (4989) PROFIS APOIO SERV SAUDE SUS

Un. Adm: (137545) DIR. DO HOSP. REG. DE CÁCERES  
A Partir de: 12/08/2013 Até 18/08/2013

Processo N.:

Nome: (118513/1) VIRGIANI SARDI LOPES NOGARA CASTILHO  
Cargo/Função: (4912) PROFIS TEC NIV SUPERIOR SERV SAUDE SUS  
Un. Adm: (158682) DIR. DO CENTRO EST. DE REF. DE MÉDIA E ALTA COMPLEX.  
A Partir de: 06/08/2013 Até 03/11/2013  
PUBLICADA, REGISTRADA, CUMPRÁ-SE.  
Cuiabá-MT, 15 de Agosto de 2013.  
Mauri Rodrigues de Lima  
Secretário de Estado de Saúde

BOLETIM DE PESSOAL/SES/00546/2013

DE: 15/08/2013

O Secretário de Estado de Saúde no uso de suas atribuições que lhes são conferidas por lei,  
Resolve: RETIFICAR

Evento: ADICIONAL NOTURNO

Processo N.: 009/2013

Nome: (73702/4) ANA MARIA TORRACCA LEVY  
Cargo/Função: (4912) PROFIS TEC NIV SUPERIOR SERV SAUDE SUS  
Un. Adm: (137545) DIR. DO HOSP. REG. DE CÁCERES  
A Partir de: 04/09/2012 Até 04/09/2012

Processo N.: 009/2013

Nome: (94420/1) ANGELA MARIA SEBASTIANA VALEJO  
Cargo/Função: (4946) PROFIS TEC NIV MEDIO SERV SAUDE SUS  
Un. Adm: (137545) DIR. DO HOSP. REG. DE CÁCERES  
A Partir de: 05/09/2012 Até 05/09/2012

Processo N.: 009/2013

Nome: (94433/1) ELIZABETE DA SILVA  
Cargo/Função: (4946) PROFIS TEC NIV MEDIO SERV SAUDE SUS  
Un. Adm: (137545) DIR. DO HOSP. REG. DE CÁCERES  
A Partir de: 02/09/2012 Até 02/09/2012

Processo N.: 289637/2013

Nome: (120047/1) FABIANE GOMES LEITE MOREIRA  
Cargo/Função: (4912) PROFIS TEC NIV SUPERIOR SERV SAUDE SUS  
Un. Adm: (158712) COORD. DE REGULAÇÃO  
A Partir de: 04/05/2013 Até 04/05/2013

Processo N.: 289637/2013

Nome: (94468/1) GILMAR XAVIER  
Cargo/Função: (4912) PROFIS TEC NIV SUPERIOR SERV SAUDE SUS  
Un. Adm: (158712) COORD. DE REGULAÇÃO  
A Partir de: 07/05/2013 Até 07/05/2013

Processo N.: 009/2013

Nome: (43705/2) HERALDO SILVA  
Cargo/Função: (4912) PROFIS TEC NIV SUPERIOR SERV SAUDE SUS  
Un. Adm: (137545) DIR. DO HOSP. REG. DE CÁCERES  
A Partir de: 01/09/2012 Até 01/09/2012

Processo N.: 289637/2013

Nome: (106859/1) JANETE MENDES DE MEDEIROS  
Cargo/Função: (4912) PROFIS TEC NIV SUPERIOR SERV SAUDE SUS  
Un. Adm: (158712) COORD. DE REGULAÇÃO  
A Partir de: 02/05/2013 Até 02/05/2013

Processo N.: 009/2013

Nome: (94519/1) JOACY BRAGA MARTINS  
Cargo/Função: (4946) PROFIS TEC NIV MEDIO SERV SAUDE SUS  
Un. Adm: (137545) DIR. DO HOSP. REG. DE CÁCERES  
A Partir de: 17/09/2012 Até 17/09/2012

Processo N.: 289637/2013

Nome: (107337/1) KLEBER SILVA MORAES  
Cargo/Função: (4912) PROFIS TEC NIV SUPERIOR SERV SAUDE SUS  
Un. Adm: (158712) COORD. DE REGULAÇÃO  
A Partir de: 01/05/2013 Até 01/05/2013

Processo N.: 009/2013

Nome: (94503/1) LUISIVAN DE CARVALHO  
Cargo/Função: (4946) PROFIS TEC NIV MEDIO SERV SAUDE SUS  
Un. Adm: (137545) DIR. DO HOSP. REG. DE CÁCERES  
A Partir de: 01/09/2012 Até 01/09/2012

Processo N.: 009/2013

Nome: (48543/3) LUIZ MARIANO PLA LEVY  
Cargo/Função: (4912) PROFIS TEC NIV SUPERIOR SERV SAUDE SUS  
Un. Adm: (137545) DIR. DO HOSP. REG. DE CÁCERES  
A Partir de: 18/09/2012 Até 18/09/2012

Processo N.: 289637/2013

Nome: (93466/3) LUZIA HELENA FRANCO CARVALHO MOYA  
Cargo/Função: (4912) PROFIS TEC NIV SUPERIOR SERV SAUDE SUS  
Un. Adm: (158712) COORD. DE REGULAÇÃO  
A Partir de: 06/05/2013 Até 06/05/2013

Processo N.: 289637/2013

Nome: (52675/6) MARIA WELTER  
Cargo/Função: (4912) PROFIS TEC NIV SUPERIOR SERV SAUDE SUS  
Un. Adm: (158712) COORD. DE REGULAÇÃO  
A Partir de: 03/05/2013 Até 03/05/2013

Processo N.: 009/2013

Nome: (95519/1) MARILZA APARECIDA LUZ  
Cargo/Função: (4946) PROFIS TEC NIV MEDIO SERV SAUDE SUS  
Un. Adm: (137545) DIR. DO HOSP. REG. DE CÁCERES  
A Partir de: 02/09/2012 Até 02/09/2012

Processo N.: 009/2013

Nome: (94415/1) NERCI MARIA DE SOUZA  
Cargo/Função: (4946) PROFIS TEC NIV MEDIO SERV SAUDE SUS  
Un. Adm: (137545) DIR. DO HOSP. REG. DE CÁCERES  
A Partir de: 03/09/2012 Até 03/09/2012

Processo N.: 289637/2013

Nome: (106813/1) PATRICIA PAULA DA SILVA LOUREDO  
Cargo/Função: (4912) PROFIS TEC NIV SUPERIOR SERV SAUDE SUS  
Un. Adm: (158712) COORD. DE REGULAÇÃO  
A Partir de: 15/05/2013 Até 15/05/2013  
PUBLICADA, REGISTRADA, CUMPRÁ-SE.  
Cuiabá-MT, 15 de Agosto de 2013.  
Mauri Rodrigues de Lima  
Secretário de Estado de Saúde

PORTARIA/SES/00127/2013

DE: 15/08/2013

O Secretário de Estado de Saúde no uso de suas atribuições que lhes são conferidas por lei,  
Resolve: RETIFICAR

Evento: Regime de Plantão SUS LC nº 441/2011

Processo N.: 214270/2013

Nome: (95192/1) ROMILDA DE SOUZA  
Cargo/Função: (4946) PROFIS TEC NIV MEDIO SERV SAUDE SUS  
Referência: D-004 Carga Horária: 40H  
Un. Adm: (137421) DIR. TÉCNICA DO H. R. DE RONDONÓPOLIS  
A Partir de: 01/02/2013 Até 28/02/2013  
Qtde Plantões: 12

Processo N.: 214270/2013

Nome: (94366/1) YEDA MARIA VIEIRA NASCIMENTO  
Cargo/Função: (4946) PROFIS TEC NIV MEDIO SERV SAUDE SUS  
Referência: C-004 Carga Horária: 40H  
Un. Adm: (137421) DIR. TÉCNICA DO H. R. DE RONDONÓPOLIS  
A Partir de: 01/01/2013 Até 31/01/2013  
Qtde Plantões: 14  
PUBLICADA, REGISTRADA, CUMPRÁ-SE.  
Cuiabá-MT, 15 de Agosto de 2013.  
Mauri Rodrigues de Lima  
Secretário de Estado de Saúde

PORTARIA/SES/00126/2013

DE: 15/08/2013

O Secretário de Estado de Saúde no uso de suas atribuições que lhes são conferidas por lei,  
Resolve: CONCEDER

Evento: Regime de Plantão SUS LC nº 441/2011

Processo N.: 364780/2013

Nome: (117986/1) ABIGAIL SOUZA ROSA  
Cargo/Função: (4946) PROFIS TEC NIV MEDIO SERV SAUDE SUS  
Referência: C-003 Carga Horária: 40H  
Un. Adm: (137421) DIR. TÉCNICA DO H. R. DE RONDONÓPOLIS  
A Partir de: 01/05/2013 Até 31/05/2013  
Qtde Plantões: 10

Processo N.: 358211/2013

Nome: (94019/1) ACELINO POQUIVQUI  
Cargo/Função: (4989) PROFIS APOIO SERV SAUDE SUS  
Referência: D-004 Carga Horária: 40H  
Un. Adm: (137545) DIR. DO HOSP. REG. DE CÁCERES  
A Partir de: 01/06/2013 Até 30/06/2013  
Qtde Plantões: 13

Processo N.: 325000/2013

Nome: (55623/2) ADALGISA EDNA MIRANDA  
Cargo/Função: (4946) PROFIS TEC NIV MEDIO SERV SAUDE SUS  
Referência: D-006 Carga Horária: 40H  
Un. Adm: (137685) GER. AMBULATORIAL DO H.R. DE COLÍDER  
A Partir de: 01/05/2013 Até 31/05/2013  
Qtde Plantões: 14

Processo N.: 364780/2013

Nome: (115389/1) ADALGIZA BISPO SOARES  
Cargo/Função: (4946) PROFIS TEC NIV MEDIO SERV SAUDE SUS  
Referência: C-003 Carga Horária: 40H  
Un. Adm: (137421) DIR. TÉCNICA DO H. R. DE RONDONÓPOLIS  
A Partir de: 01/05/2013 Até 31/05/2013  
Qtde Plantões: 12

Processo N.: 325000/2013

Nome: (43676/2) ADAO DE LIMA  
Cargo/Função: (4989) PROFIS APOIO SERV SAUDE SUS  
Referência: D-006 Carga Horária: 40H  
Un. Adm: (137677) GER. DE APOIO TÉCNICO DO H.R. DE COLÍDER  
A Partir de: 01/05/2013 Até 31/05/2013  
Qtde Plantões: 13

Processo N.: 364780/2013

Nome: (118361/1) ADARZIZA DOURADO DA SILVA  
Cargo/Função: (4946) PROFIS TEC NIV MEDIO SERV SAUDE SUS  
Referência: C-003 Carga Horária: 40H  
Un. Adm: (137421) DIR. TÉCNICA DO H. R. DE RONDONÓPOLIS  
A Partir de: 01/05/2013 Até 31/05/2013  
Qtde Plantões: 13

Processo N.: 364812/2013

Nome: (95311/1) ADELINA BATISTA FERRAZ  
Cargo/Função: (4946) PROFIS TEC NIV MEDIO SERV SAUDE SUS  
Referência: D-004 Carga Horária: 40H  
Un. Adm: (137421) DIR. TÉCNICA DO H. R. DE RONDONÓPOLIS  
A Partir de: 01/05/2013 Até 31/05/2013  
Qtde Plantões: 13

Processo N.: 325000/2013

Nome: (60667/5) ADELINO DOMINGUES FREIRE  
Cargo/Função: (4946) PROFIS TEC NIV MEDIO SERV SAUDE SUS  
Referência: D-004 Carga Horária: 40H  
Un. Adm: (137626) DIR. DO H. R. DE COLÍDER  
A Partir de: 01/05/2013 Até 31/05/2013  
Qtde Plantões: 14

Processo N.: 364812/2013

Nome: (95286/1) ADERLI FERREIRA DA SILVA  
Cargo/Função: (4946) PROFIS TEC NIV MEDIO SERV SAUDE SUS  
Referência: D-004 Carga Horária: 30H  
Un. Adm: (137421) DIR. TÉCNICA DO H. R. DE RONDONÓPOLIS  
A Partir de: 01/05/2013 Até 31/05/2013  
Qtde Plantões: 9

Processo N.: 364812/2013

Nome: (118342/1) ADRIANA XAVIER DA SILVA  
Cargo/Função: (4946) PROFIS TEC NIV MEDIO SERV SAUDE SUS  
Referência: B-003 Carga Horária: 40H  
Un. Adm: (137421) DIR. TÉCNICA DO H. R. DE RONDONÓPOLIS  
A Partir de: 01/05/2013 Até 31/05/2013  
Qtde Plantões: 13

Processo N.: 421140/2013

Nome: (249588/1) ADRIANA YUKI CAVALCANTI MELLO  
Cargo/Função: (4912) PROFIS TEC NIV SUPERIOR SERV SAUDE SUS  
Referência: B-001 Carga Horária: 40H  
Un. Adm: (151017) GER. INFORM. ANÁLISE E AÇÕES ESTRAT. EM VIGIL. EPIDEMI

A Partir de: 12/07/2013 Até 31/07/2013  
Qtde Plantões: 10  
Processo N.: 377635/2013  
Nome: (94859/1) AILTON CELSO DE OLIVEIRA  
Cargo/Função: (4946) PROFIS TEC NIV MEDIO SERV SAUDE SUS  
Referência: C-004 Carga Horária: 40H  
Un. Adm: (137545) DIR. DO HOSP. REG. DE CÁCERES  
A Partir de: 01/06/2013 Até 30/06/2013  
Qtde Plantões: 11  
Processo N.: 364780/2013  
Nome: (95506/1) AILTON DE MACEDO  
Cargo/Função: (4946) PROFIS TEC NIV MEDIO SERV SAUDE SUS  
Referência: D-004 Carga Horária: 40H  
Un. Adm: (137421) DIR. TÉCNICA DO H. R. DE RONDONÓPOLIS  
A Partir de: 01/05/2013 Até 31/05/2013  
Qtde Plantões: 11  
Processo N.: 364812/2013  
Nome: (95273/1) AILTON MIRANDA DE OLIVEIRA  
Cargo/Função: (4946) PROFIS TEC NIV MEDIO SERV SAUDE SUS  
Referência: D-004 Carga Horária: 40H  
Un. Adm: (137421) DIR. TÉCNICA DO H. R. DE RONDONÓPOLIS  
A Partir de: 01/05/2013 Até 31/05/2013  
Qtde Plantões: 13  
Processo N.: 364812/2013  
Nome: (118875/1) ALCIDES SALES DA SILVA  
Cargo/Função: (4946) PROFIS TEC NIV MEDIO SERV SAUDE SUS  
Referência: B-003 Carga Horária: 40H  
Un. Adm: (137391) DIR. ADMINISTRATIVA E FINANCEIRA H.R. RONDONÓPOLIS  
A Partir de: 01/05/2013 Até 31/05/2013  
Qtde Plantões: 7  
Processo N.: 358211/2013  
Nome: (94494/1) ALCIDINO BARBOSA LIMA  
Cargo/Função: (4946) PROFIS TEC NIV MEDIO SERV SAUDE SUS  
Referência: C-005 Carga Horária: 40H  
Un. Adm: (137545) DIR. DO HOSP. REG. DE CÁCERES  
A Partir de: 01/06/2013 Até 30/06/2013  
Qtde Plantões: 14  
Processo N.: 358211/2013  
Nome: (117298/1) ALESSANDRO MARINO CINTRA  
Cargo/Função: (4912) PROFIS TEC NIV SUPERIOR SERV SAUDE SUS  
Referência: D-003 Carga Horária: 40H  
Un. Adm: (137545) DIR. DO HOSP. REG. DE CÁCERES  
A Partir de: 01/06/2013 Até 30/06/2013  
Qtde Plantões: 13  
Processo N.: 364812/2013  
Nome: (95299/1) ALESSANDRO SILVA MACEDO  
Cargo/Função: (4946) PROFIS TEC NIV MEDIO SERV SAUDE SUS  
Referência: B-004 Carga Horária: 40H  
Un. Adm: (137421) DIR. TÉCNICA DO H. R. DE RONDONÓPOLIS  
A Partir de: 01/05/2013 Até 31/05/2013  
Qtde Plantões: 10  
Processo N.: 325000/2013  
Nome: (110145/1) ALEX CURI  
Cargo/Função: (4912) PROFIS TEC NIV SUPERIOR SERV SAUDE SUS  
Referência: C-004 Carga Horária: 30H  
Un. Adm: (137669) DIR. TÉCNICA DO H.R.DE COLÍDER  
A Partir de: 01/05/2013 Até 31/05/2013  
Qtde Plantões: 10  
Processo N.: 358211/2013  
Nome: (117053/1) ALEX DE AZEVEDO  
Cargo/Função: (4946) PROFIS TEC NIV MEDIO SERV SAUDE SUS  
Referência: D-003 Carga Horária: 40H  
Un. Adm: (137545) DIR. DO HOSP. REG. DE CÁCERES  
A Partir de: 01/06/2013 Até 30/06/2013  
Qtde Plantões: 13  
Processo N.: 358211/2013  
Nome: (94491/1) ALEXANDRE CORREA DA CRUZ  
Cargo/Função: (4946) PROFIS TEC NIV MEDIO SERV SAUDE SUS  
Referência: C-004 Carga Horária: 40H  
Un. Adm: (137545) DIR. DO HOSP. REG. DE CÁCERES  
A Partir de: 01/06/2013 Até 30/06/2013  
Qtde Plantões: 12  
Processo N.: 358211/2013  
Nome: (55476/2) ALINE DE ALMEIDA SILVA  
Cargo/Função: (4912) PROFIS TEC NIV SUPERIOR SERV SAUDE SUS  
Referência: D-004 Carga Horária: 40H  
Un. Adm: (137545) DIR. DO HOSP. REG. DE CÁCERES  
A Partir de: 01/06/2013 Até 30/06/2013  
Qtde Plantões: 13  
Processo N.: 364780/2013  
Nome: (95326/1) ALMIR ROGERIO DE SOUZA  
Cargo/Função: (4946) PROFIS TEC NIV MEDIO SERV SAUDE SUS  
Referência: C-004 Carga Horária: 40H  
Un. Adm: (137430) GER. DE APOIO TÉCNICO H.R. DE RONDONÓPOLIS  
A Partir de: 01/05/2013 Até 31/05/2013  
Qtde Plantões: 13  
Processo N.: 325000/2013  
Nome: (47600/2) ALZIRA IZABEL PINTO  
Cargo/Função: (4989) PROFIS APOIO SERV SAUDE SUS  
Referência: D-006 Carga Horária: 40H  
Un. Adm: (137685) GER. AMBULATORIAL DO H.R. DE COLÍDER  
A Partir de: 01/05/2013 Até 31/05/2013  
Qtde Plantões: 1  
Processo N.: 364780/2013  
Nome: (120293/1) AMANDA INES SOUZA MACENA  
Cargo/Função: (4912) PROFIS TEC NIV SUPERIOR SERV SAUDE SUS  
Referência: C-003 Carga Horária: 30H  
Un. Adm: (137421) DIR. TÉCNICA DO H. R. DE RONDONÓPOLIS  
A Partir de: 01/05/2013 Até 31/05/2013  
Qtde Plantões: 8  
Processo N.: 359403/2013  
Nome: (58462/1) AMAURY TAVARES DA SILVA  
Cargo/Função: (4946) PROFIS TEC NIV MEDIO SERV SAUDE SUS

Referência: C-006 Carga Horária: 40H  
Un. Adm: (136751) GER.DE PRODUÇÃO,ESTOQ.E DISTRIB.DE HEMOCOMPONENTES  
A Partir de: 01/06/2013 Até 30/06/2013  
Qtde Plantões: 14  
Processo N.: 364812/2013  
Nome: (95270/1) ANA CLAUDIA RUEDA DA SILVA  
Cargo/Função: (4946) PROFIS TEC NIV MEDIO SERV SAUDE SUS  
Referência: C-004 Carga Horária: 40H  
Un. Adm: (137421) DIR. TÉCNICA DO H. R. DE RONDONÓPOLIS  
A Partir de: 01/05/2013 Até 31/05/2013  
Qtde Plantões: 13  
Processo N.: 358211/2013  
Nome: (94489/1) ANA CLEMENTINA DE ALCANTARA COSTA  
Cargo/Função: (4946) PROFIS TEC NIV MEDIO SERV SAUDE SUS  
Referência: C-005 Carga Horária: 40H  
Un. Adm: (137545) DIR. DO HOSP. REG. DE CÁCERES  
A Partir de: 01/06/2013 Até 30/06/2013  
Qtde Plantões: 12  
Processo N.: 358211/2013  
Nome: (73702/4) ANA MARIA TORRACCA LEVY  
Cargo/Função: (4912) PROFIS TEC NIV SUPERIOR SERV SAUDE SUS  
Referência: D-005 Carga Horária: 40H  
Un. Adm: (137545) DIR. DO HOSP. REG. DE CÁCERES  
A Partir de: 01/06/2013 Até 30/06/2013  
Qtde Plantões: 7  
Processo N.: 405149/2013  
Nome: (118891/1) ANA PAULA TEIXEIRA BORGES  
Cargo/Função: (4912) PROFIS TEC NIV SUPERIOR SERV SAUDE SUS  
Referência: C-003 Carga Horária: 40H  
Un. Adm: (137014) DIR. GERAL DO CIAPS ADAUTO BOTELHO  
A Partir de: 01/06/2013 Até 30/06/2013  
Qtde Plantões: 13  
Processo N.: 396895/2013  
Nome: (103788/1) ANDRE LUIS SILVA DO AMARAL  
Cargo/Função: (4912) PROFIS TEC NIV SUPERIOR SERV SAUDE SUS  
Referência: B-002 Carga Horária: 30H  
Un. Adm: (137545) DIR. DO HOSP. REG. DE CÁCERES  
A Partir de: 01/06/2013 Até 30/06/2013  
Qtde Plantões: 4  
Processo N.: 358211/2013  
Nome: (94061/1) ANDREIA MAGUI SILVA DO AMARAL ANDRADE  
Cargo/Função: (4912) PROFIS TEC NIV SUPERIOR SERV SAUDE SUS  
Referência: D-005 Carga Horária: 40H  
Un. Adm: (137545) DIR. DO HOSP. REG. DE CÁCERES  
A Partir de: 01/06/2013 Até 30/06/2013  
Qtde Plantões: 3  
Processo N.: 325015/2013  
Nome: (43674/2) ANGELA AMELIA GRECO  
Cargo/Função: (4946) PROFIS TEC NIV MEDIO SERV SAUDE SUS  
Referência: C-006 Carga Horária: 40H  
Un. Adm: (137669) DIR. TÉCNICA DO H.R.DE COLÍDER  
A Partir de: 01/05/2013 Até 31/05/2013  
Qtde Plantões: 12  
Processo N.: 396895/2013  
Nome: (64521/2) ANGELA MARIA FERREIRA MORAES PINHEIRO  
Cargo/Função: (4946) PROFIS TEC NIV MEDIO SERV SAUDE SUS  
Referência: D-005 Carga Horária: 40H  
Un. Adm: (137545) DIR. DO HOSP. REG. DE CÁCERES  
A Partir de: 01/06/2013 Até 30/06/2013  
Qtde Plantões: 13  
Processo N.: 358211/2013  
Nome: (94420/1) ANGELA MARIA SEBASTIANA VALEJO  
Cargo/Função: (4946) PROFIS TEC NIV MEDIO SERV SAUDE SUS  
Referência: D-005 Carga Horária: 40H  
Un. Adm: (137545) DIR. DO HOSP. REG. DE CÁCERES  
A Partir de: 01/06/2013 Até 30/06/2013  
Qtde Plantões: 12  
Processo N.: 358211/2013  
Nome: (106752/1) ANITA DE SOUZA MELO  
Cargo/Função: (4912) PROFIS TEC NIV SUPERIOR SERV SAUDE SUS  
Referência: C-004 Carga Horária: 40H  
Un. Adm: (137545) DIR. DO HOSP. REG. DE CÁCERES  
A Partir de: 01/06/2013 Até 30/06/2013  
Qtde Plantões: 8  
Processo N.: 370800/2013  
Nome: (97544/1) ANITA RICARDA DA SILVA  
Cargo/Função: (4946) PROFIS TEC NIV MEDIO SERV SAUDE SUS  
Referência: C-004 Carga Horária: 40H  
Un. Adm: (137545) DIR. DO HOSP. REG. DE CÁCERES  
A Partir de: 01/04/2013 Até 30/04/2013  
Qtde Plantões: 5  
Processo N.: 371605/2013  
Nome: (97544/1) ANITA RICARDA DA SILVA  
Cargo/Função: (4946) PROFIS TEC NIV MEDIO SERV SAUDE SUS  
Referência: C-004 Carga Horária: 40H  
Un. Adm: (137545) DIR. DO HOSP. REG. DE CÁCERES  
A Partir de: 01/05/2013 Até 31/05/2013  
Qtde Plantões: 4  
Processo N.: 377635/2013  
Nome: (97544/1) ANITA RICARDA DA SILVA  
Cargo/Função: (4946) PROFIS TEC NIV MEDIO SERV SAUDE SUS  
Referência: C-004 Carga Horária: 40H  
Un. Adm: (137545) DIR. DO HOSP. REG. DE CÁCERES  
A Partir de: 01/06/2013 Até 30/06/2013  
Qtde Plantões: 4  
Processo N.: 325000/2013  
Nome: (43671/3) ANTONIA BARBOSA RIBEIRO  
Cargo/Função: (4989) PROFIS APOIO SERV SAUDE SUS  
Referência: C-005 Carga Horária: 40H  
Un. Adm: (137669) DIR. TÉCNICA DO H.R.DE COLÍDER  
A Partir de: 01/05/2013 Até 31/05/2013  
Qtde Plantões: 14  
Processo N.: 358211/2013

Nome: (94488/1) ANTONIA CESARIA ALMEIDA NERIS DE ASSUNCAO  
Cargo/Função: (4946) PROFIS TEC NIV MEDIO SERV SAUDE SUS  
Referência: C-005 Carga Horária: 40H  
Un. Adm: (137545) DIR. DO HOSP. REG. DE CÁCERES  
A Partir de: 01/06/2013 Até 30/06/2013  
Qtde Plantões: 13

Processo N.: 358211/2013

Nome: (94493/1) ANTONIA DE FATIMA TEIXEIRA CORREA  
Cargo/Função: (4989) PROFIS APOIO SERV SAUDE SUS  
Referência: D-005 Carga Horária: 40H  
Un. Adm: (137545) DIR. DO HOSP. REG. DE CÁCERES  
A Partir de: 01/06/2013 Até 30/06/2013  
Qtde Plantões: 14

Processo N.: 364780/2013

Nome: (95322/1) ANTONIO TEIXEIRA DA SILVA NETO  
Cargo/Função: (4946) PROFIS TEC NIV MEDIO SERV SAUDE SUS  
Referência: A-004 Carga Horária: 30H  
Un. Adm: (137430) GER. DE APOIO TÉCNICO H.R. DE RONDONÓPOLIS  
A Partir de: 01/05/2013 Até 31/05/2013  
Qtde Plantões: 6

Processo N.: 358211/2013

Nome: (41917/2) APARECIDA CAMILO DE GODOI  
Cargo/Função: (4989) PROFIS APOIO SERV SAUDE SUS  
Referência: D-009 Carga Horária: 40H  
Un. Adm: (137545) DIR. DO HOSP. REG. DE CÁCERES  
A Partir de: 01/06/2013 Até 30/06/2013  
Qtde Plantões: 14

Processo N.: 325015/2013

Nome: (103841/2) APARECIDA GARCIA DE OLIVEIRA  
Cargo/Função: (4946) PROFIS TEC NIV MEDIO SERV SAUDE SUS  
Referência: C-004 Carga Horária: 40H  
Un. Adm: (137669) DIR. TÉCNICA DO H.R. DE COLÍDER  
A Partir de: 01/05/2013 Até 31/05/2013  
Qtde Plantões: 13

Processo N.: 364812/2013

Nome: (95503/1) APARECIDA MARTINS BARBOZA  
Cargo/Função: (4946) PROFIS TEC NIV MEDIO SERV SAUDE SUS  
Referência: D-004 Carga Horária: 40H  
Un. Adm: (137421) DIR. TÉCNICA DO H. R. DE RONDONÓPOLIS  
A Partir de: 01/05/2013 Até 31/05/2013  
Qtde Plantões: 10

Processo N.: 358211/2013

Nome: (94651/1) ARACI SILVA PEREIRA  
Cargo/Função: (4946) PROFIS TEC NIV MEDIO SERV SAUDE SUS  
Referência: C-004 Carga Horária: 40H  
Un. Adm: (137545) DIR. DO HOSP. REG. DE CÁCERES  
A Partir de: 01/06/2013 Até 30/06/2013  
Qtde Plantões: 13

Processo N.: 364780/2013

Nome: (54212/2) ARCINA HONORINDA DE OLIVEIRA  
Cargo/Função: (4946) PROFIS TEC NIV MEDIO SERV SAUDE SUS  
Referência: C-003 Carga Horária: 40H  
Un. Adm: (137421) DIR. TÉCNICA DO H. R. DE RONDONÓPOLIS  
A Partir de: 01/05/2013 Até 31/05/2013  
Qtde Plantões: 14

Processo N.: 358211/2013

Nome: (95520/1) ARISTEU APARECIDO DOS SANTOS  
Cargo/Função: (4946) PROFIS TEC NIV MEDIO SERV SAUDE SUS  
Referência: D-004 Carga Horária: 40H  
Un. Adm: (137545) DIR. DO HOSP. REG. DE CÁCERES  
A Partir de: 01/06/2013 Até 30/06/2013  
Qtde Plantões: 13

Processo N.: 364780/2013

Nome: (95288/1) ARLETE RIBEIRO PINTO  
Cargo/Função: (4946) PROFIS TEC NIV MEDIO SERV SAUDE SUS  
Referência: C-004 Carga Horária: 40H  
Un. Adm: (137421) DIR. TÉCNICA DO H. R. DE RONDONÓPOLIS  
A Partir de: 01/05/2013 Até 31/05/2013  
Qtde Plantões: 13

Processo N.: 359403/2013

Nome: (42605/1) ARMANDA PESSOTTI DUARTE MORANDI  
Cargo/Função: (4946) PROFIS TEC NIV MEDIO SERV SAUDE SUS  
Referência: C-011 Carga Horária: 40H  
Un. Adm: (136751) GER. DE PRODUÇÃO, ESTOQUE E DISTRIB. DE HEMOCOMPONENTES  
A Partir de: 01/06/2013 Até 30/06/2013  
Qtde Plantões: 10

Processo N.: 423294/2013

Nome: (40613/2) ATAIR MACHADO DOS SANTOS  
Cargo/Função: (4946) PROFIS TEC NIV MEDIO SERV SAUDE SUS  
Referência: C-008 Carga Horária: 30H  
Un. Adm: (152188) DIR. DO SERVIÇO DE ATEND. MÓVEL DE URGÊNCIA DO SUS  
A Partir de: 01/07/2013 Até 31/07/2013  
Qtde Plantões: 10

Processo N.: 358211/2013

Nome: (95518/1) AUGUSTA LUIZA DA SILVA  
Cargo/Função: (4946) PROFIS TEC NIV MEDIO SERV SAUDE SUS  
Referência: C-004 Carga Horária: 40H  
Un. Adm: (137545) DIR. DO HOSP. REG. DE CÁCERES  
A Partir de: 01/06/2013 Até 30/06/2013  
Qtde Plantões: 12

Processo N.: 364780/2013

Nome: (95284/1) AURILENA MARIA DE SOUZA  
Cargo/Função: (4989) PROFIS APOIO SERV SAUDE SUS  
Referência: C-004 Carga Horária: 30H  
Un. Adm: (137405) GER. DE APOIO LOGÍSTICO DO H.R. DE RONDONÓPOLIS  
A Partir de: 01/05/2013 Até 31/05/2013  
Qtde Plantões: 10

Processo N.: 358211/2013

Nome: (94419/1) AVELINO DA SILVA  
Cargo/Função: (4946) PROFIS TEC NIV MEDIO SERV SAUDE SUS  
Referência: C-005 Carga Horária: 40H  
Un. Adm: (137545) DIR. DO HOSP. REG. DE CÁCERES  
A Partir de: 01/06/2013 Até 30/06/2013

Qtde Plantões: 12

Processo N.: 325015/2013

Nome: (93949/1) BENEDITO NASCIMENTO GOMES  
Cargo/Função: (4946) PROFIS TEC NIV MEDIO SERV SAUDE SUS  
Referência: C-005 Carga Horária: 40H  
Un. Adm: (137669) DIR. TÉCNICA DO H.R. DE COLÍDER  
A Partir de: 01/05/2013 Até 31/05/2013  
Qtde Plantões: 14

Processo N.: 358211/2013

Nome: (74965/3) BENTA APARECIDA DOS SANTOS  
Cargo/Função: (4946) PROFIS TEC NIV MEDIO SERV SAUDE SUS  
Referência: D-005 Carga Horária: 40H  
Un. Adm: (137545) DIR. DO HOSP. REG. DE CÁCERES  
A Partir de: 01/06/2013 Até 30/06/2013  
Qtde Plantões: 13

Processo N.: 358211/2013

Nome: (41705/2) BERTA CEBALHO DE PAULA  
Cargo/Função: (4946) PROFIS TEC NIV MEDIO SERV SAUDE SUS  
Referência: D-008 Carga Horária: 40H  
Un. Adm: (137545) DIR. DO HOSP. REG. DE CÁCERES  
A Partir de: 01/06/2013 Até 30/06/2013  
Qtde Plantões: 11

Processo N.: 325000/2013

Nome: (86285/1) CAIO PEREIRA MARTINS  
Cargo/Função: (4989) PROFIS APOIO SERV SAUDE SUS  
Referência: D-005 Carga Horária: 40H  
Un. Adm: (137642) GER. DE APOIO LOGÍSTICO DO H.R. DE COLÍDER  
A Partir de: 01/05/2013 Até 31/05/2013  
Qtde Plantões: 13

Processo N.: 358211/2013

Nome: (63805/1) CAMILO AUGUSTO GATTASS COSTA  
Cargo/Função: (4912) PROFIS TEC NIV SUPERIOR SERV SAUDE SUS  
Referência: D-006 Carga Horária: 30H  
Un. Adm: (137545) DIR. DO HOSP. REG. DE CÁCERES  
A Partir de: 01/06/2013 Até 30/06/2013  
Qtde Plantões: 8

Processo N.: 349899/2013

Nome: (209134/2) CARLA MAYUMI TOYOTA  
Cargo/Função: (4912) PROFIS TEC NIV SUPERIOR SERV SAUDE SUS  
Referência: B-001 Carga Horária: 30H  
Un. Adm: (151017) GER. INFORM. ANÁLISE E AÇÕES ESTRAT. EM VIGIL. EPIDEMI  
A Partir de: 01/06/2013 Até 30/06/2013  
Qtde Plantões: 10

Processo N.: 421140/2013

Nome: (209134/3) CARLA MAYUMI TOYOTA  
Cargo/Função: (4912) PROFIS TEC NIV SUPERIOR SERV SAUDE SUS  
Referência: B-001 Carga Horária: 40H  
Un. Adm: (151017) GER. INFORM. ANÁLISE E AÇÕES ESTRAT. EM VIGIL. EPIDEMI  
A Partir de: 12/07/2013 Até 31/07/2013  
Qtde Plantões: 10

Processo N.: 396895/2013

Nome: (106789/1) CARLOS JERONIMO GONCALVES  
Cargo/Função: (4912) PROFIS TEC NIV SUPERIOR SERV SAUDE SUS  
Referência: B-004 Carga Horária: 40H  
Un. Adm: (137545) DIR. DO HOSP. REG. DE CÁCERES  
A Partir de: 01/06/2013 Até 30/06/2013  
Qtde Plantões: 8

Processo N.: 325015/2013

Nome: (43691/2) CARLOS PEREIRA MARTINS  
Cargo/Função: (4946) PROFIS TEC NIV MEDIO SERV SAUDE SUS  
Referência: C-007 Carga Horária: 40H  
Un. Adm: (137685) GER. AMBULATORIAL DO H.R. DE COLÍDER  
A Partir de: 01/05/2013 Até 31/05/2013  
Qtde Plantões: 14

Processo N.: 325000/2013

Nome: (43682/1) CARLOS ROBERTO BALIEIRO  
Cargo/Função: (4989) PROFIS APOIO SERV SAUDE SUS  
Referência: A-008 Carga Horária: 40H  
Un. Adm: (137669) DIR. TÉCNICA DO H.R. DE COLÍDER  
A Partir de: 01/05/2013 Até 31/05/2013  
Qtde Plantões: 14

Processo N.: 358211/2013

Nome: (116157/1) CARMELITA MARQUES FERREIRA  
Cargo/Função: (4989) PROFIS APOIO SERV SAUDE SUS  
Referência: C-003 Carga Horária: 40H  
Un. Adm: (137545) DIR. DO HOSP. REG. DE CÁCERES  
A Partir de: 01/06/2013 Até 30/06/2013  
Qtde Plantões: 13

Processo N.: 358211/2013

Nome: (118383/1) CARMEM APARECIDA SILVA  
Cargo/Função: (4946) PROFIS TEC NIV MEDIO SERV SAUDE SUS  
Referência: C-003 Carga Horária: 30H  
Un. Adm: (137545) DIR. DO HOSP. REG. DE CÁCERES  
A Partir de: 01/06/2013 Até 30/06/2013  
Qtde Plantões: 10

Processo N.: 358211/2013

Nome: (101707/1) CASSANDRA ELIZA COSTA NASCIMENTO  
Cargo/Função: (4912) PROFIS TEC NIV SUPERIOR SERV SAUDE SUS  
Referência: D-004 Carga Horária: 40H  
Un. Adm: (137545) DIR. DO HOSP. REG. DE CÁCERES  
A Partir de: 01/06/2013 Até 30/06/2013  
Qtde Plantões: 14

Processo N.: 325015/2013

Nome: (43680/3) CASSIMIRA SHEREPA ALVES  
Cargo/Função: (4946) PROFIS TEC NIV MEDIO SERV SAUDE SUS  
Referência: D-007 Carga Horária: 40H  
Un. Adm: (137669) DIR. TÉCNICA DO H.R. DE COLÍDER  
A Partir de: 01/05/2013 Até 31/05/2013  
Qtde Plantões: 13

Processo N.: 358211/2013

Nome: (50562/3) CATARINO FELIX DE OLIVEIRA  
Cargo/Função: (4946) PROFIS TEC NIV MEDIO SERV SAUDE SUS  
Referência: B-004 Carga Horária: 40H

Un. Adm: (137545) DIR. DO HOSP. REG. DE CÁCERES  
A Partir de: 01/06/2013 Até 30/06/2013  
Qtde Plantões: 14  
Processo N.: 359403/2013  
Nome: (94963/1) CATARINO ROSALINO DE MORAES  
Cargo/Função: (4946) PROFIS TEC NIV MEDIO SERV SAUDE SUS  
Referência: C-004 Carga Horária: 40H  
Un. Adm: (136751) GER.DE PRODUÇÃO,ESTOQ.E DISTRIB.DE HEMOCOMPONENTES  
A Partir de: 01/06/2013 Até 30/06/2013  
Qtde Plantões: 14  
Processo N.: 364812/2013  
Nome: (95505/1) CECILIA SANTANA RIBEIRO  
Cargo/Função: (4946) PROFIS TEC NIV MEDIO SERV SAUDE SUS  
Referência: D-004 Carga Horária: 40H  
Un. Adm: (137421) DIR. TÉCNICA DO H. R. DE RONDONÓPOLIS  
A Partir de: 01/05/2013 Até 31/05/2013  
Qtde Plantões: 11  
Processo N.: 421140/2013  
Nome: (44898/2) CELIA CONCEICAO ARCANJO FERREIRA  
Cargo/Função: (4912) PROFIS TEC NIV SUPERIOR SERV SAUDE SUS  
Referência: D-005 Carga Horária: 30H  
Un. Adm: (135747) COORD.DE VIGILÂNCIA EPIDEMIOLÓGICA  
A Partir de: 01/07/2013 Até 31/07/2013  
Qtde Plantões: 10  
Processo N.: 325015/2013  
Nome: (63613/2) CELIA CONTENTE DA SILVA  
Cargo/Função: (4946) PROFIS TEC NIV MEDIO SERV SAUDE SUS  
Referência: C-004 Carga Horária: 40H  
Un. Adm: (137669) DIR. TÉCNICA DO H.R.DE COLÍDER  
A Partir de: 01/05/2013 Até 31/05/2013  
Qtde Plantões: 14  
Processo N.: 377635/2013  
Nome: (86011/3) CELIA CRISTINA DE CAMPOS S DE CARVALHO  
Cargo/Função: (4946) PROFIS TEC NIV MEDIO SERV SAUDE SUS  
Referência: C-005 Carga Horária: 40H  
Un. Adm: (137545) DIR. DO HOSP. REG. DE CÁCERES  
A Partir de: 01/06/2013 Até 30/06/2013  
Qtde Plantões: 14  
Processo N.: 377635/2013  
Nome: (120654/1) CELIA REGINA GRANELLA DOS SANTOS  
Cargo/Função: (4946) PROFIS TEC NIV MEDIO SERV SAUDE SUS  
Referência: C-003 Carga Horária: 40H  
Un. Adm: (137545) DIR. DO HOSP. REG. DE CÁCERES  
A Partir de: 01/06/2013 Até 30/06/2013  
Qtde Plantões: 13  
Processo N.: 364812/2013  
Nome: (118508/1) CELIA ROCHA DE SOUZA  
Cargo/Função: (4946) PROFIS TEC NIV MEDIO SERV SAUDE SUS  
Referência: B-003 Carga Horária: 40H  
Un. Adm: (137421) DIR. TÉCNICA DO H. R. DE RONDONÓPOLIS  
A Partir de: 01/05/2013 Até 31/05/2013  
Qtde Plantões: 3  
Processo N.: 325015/2013  
Nome: (95202/1) CELIA RODRIGUES DA COSTA  
Cargo/Função: (4946) PROFIS TEC NIV MEDIO SERV SAUDE SUS  
Referência: D-004 Carga Horária: 40H  
Un. Adm: (137669) DIR. TÉCNICA DO H.R.DE COLÍDER  
A Partir de: 01/05/2013 Até 31/05/2013  
Qtde Plantões: 13  
Processo N.: 325015/2013  
Nome: (43689/2) CELINA BOGNAR FERREIRA  
Cargo/Função: (4946) PROFIS TEC NIV MEDIO SERV SAUDE SUS  
Referência: D-007 Carga Horária: 40H  
Un. Adm: (137669) DIR. TÉCNICA DO H.R.DE COLÍDER  
A Partir de: 01/05/2013 Até 31/05/2013  
Qtde Plantões: 14  
Processo N.: 325000/2013  
Nome: (42582/1) CELIO GONCALVES DA COSTA  
Cargo/Função: (4946) PROFIS TEC NIV MEDIO SERV SAUDE SUS  
Referência: D-012 Carga Horária: 40H  
Un. Adm: (137642) GER. DE APOIO LOGÍSTICO DO H.R. DE COLÍDER  
A Partir de: 01/05/2013 Até 31/05/2013  
Qtde Plantões: 14  
Processo N.: 423294/2013  
Nome: (93958/1) CELSO RICARDO PINHO GUEDES  
Cargo/Função: (4946) PROFIS TEC NIV MEDIO SERV SAUDE SUS  
Referência: B-005 Carga Horária: 40H  
Un. Adm: (152196) COORD.DO SERVIÇO DE ATEND.MÓVEL DE URGÊNCIA DO SUS  
A Partir de: 01/07/2013 Até 31/07/2013  
Qtde Plantões: 14  
Processo N.: 349899/2013  
Nome: (138576/4) CINTIA MARA DE AMORIM GOMES NAKATA  
Cargo/Função: (4912) PROFIS TEC NIV SUPERIOR SERV SAUDE SUS  
Referência: B-001 Carga Horária: 30H  
Un. Adm: (151017) GER.INFORM,ANÁLISE E AÇÕES ESTRAT.EM VIGIL.EPIDEMI  
A Partir de: 01/06/2013 Até 30/06/2013  
Qtde Plantões: 10  
Processo N.: 358211/2013  
Nome: (59295/4) CIRCA PRATES MACEDO  
Cargo/Função: (4989) PROFIS APOIO SERV SAUDE SUS  
Referência: D-005 Carga Horária: 40H  
Un. Adm: (137545) DIR. DO HOSP. REG. DE CÁCERES  
A Partir de: 01/06/2013 Até 30/06/2013  
Qtde Plantões: 2  
Processo N.: 349899/2013  
Nome: (138386/3) CIRO PINHEIRO JUNIOR  
Cargo/Função: (4946) PROFIS TEC NIV MEDIO SERV SAUDE SUS  
Referência: A-001 Carga Horária: 30H  
Un. Adm: (151017) GER.INFORM,ANÁLISE E AÇÕES ESTRAT.EM VIGIL.EPIDEMI  
A Partir de: 01/06/2013 Até 30/06/2013  
Qtde Plantões: 10  
Processo N.: 421140/2013  
Nome: (138386/4) CIRO PINHEIRO JUNIOR

Cargo/Função: (4946) PROFIS TEC NIV MEDIO SERV SAUDE SUS  
Referência: A-001 Carga Horária: 40H  
Un. Adm: (151017) GER.INFORM,ANÁLISE E AÇÕES ESTRAT.EM VIGIL.EPIDEMI  
A Partir de: 12/07/2013 Até 31/07/2013  
Qtde Plantões: 10  
Processo N.: 325015/2013  
Nome: (43690/2) CLARICE DOMINGOS  
Cargo/Função: (4946) PROFIS TEC NIV MEDIO SERV SAUDE SUS  
Referência: D-007 Carga Horária: 40H  
Un. Adm: (137669) DIR. TÉCNICA DO H.R.DE COLÍDER  
A Partir de: 01/05/2013 Até 31/05/2013  
Qtde Plantões: 4  
Processo N.: 421140/2013  
Nome: (86182/2) CLAUDIA ANTUNES DE MIRANDA  
Cargo/Função: (4912) PROFIS TEC NIV SUPERIOR SERV SAUDE SUS  
Referência: C-004 Carga Horária: 30H  
Un. Adm: (151017) GER.INFORM,ANÁLISE E AÇÕES ESTRAT.EM VIGIL.EPIDEMI  
A Partir de: 01/07/2013 Até 31/07/2013  
Qtde Plantões: 10  
Processo N.: 358211/2013  
Nome: (96104/3) CLAUDIA MARIA DIAS MOREIRA  
Cargo/Função: (4912) PROFIS TEC NIV SUPERIOR SERV SAUDE SUS  
Referência: C-004 Carga Horária: 40H  
Un. Adm: (137588) DIR. TÉCNICA DO H.R. DE CÁCERES  
A Partir de: 01/06/2013 Até 30/06/2013  
Qtde Plantões: 12  
Processo N.: 364812/2013  
Nome: (95445/1) CLAUDILENE FONSECA MATTOS  
Cargo/Função: (4946) PROFIS TEC NIV MEDIO SERV SAUDE SUS  
Referência: C-004 Carga Horária: 40H  
Un. Adm: (137421) DIR. TÉCNICA DO H. R. DE RONDONÓPOLIS  
A Partir de: 01/05/2013 Até 31/05/2013  
Qtde Plantões: 13  
Processo N.: 325000/2013  
Nome: (43687/3) CLAUDINEI SEBASTIAO PEREIRA  
Cargo/Função: (4946) PROFIS TEC NIV MEDIO SERV SAUDE SUS  
Referência: C-004 Carga Horária: 30H  
Un. Adm: (137626) DIR. DO H. R. DE COLÍDER  
A Partir de: 01/05/2013 Até 31/05/2013  
Qtde Plantões: 9  
Processo N.: 349899/2013  
Nome: (124223/4) CLAUDINEY ALVES MARTINS  
Cargo/Função: (4946) PROFIS TEC NIV MEDIO SERV SAUDE SUS  
Referência: A-001 Carga Horária: 30H  
Un. Adm: (151017) GER.INFORM,ANÁLISE E AÇÕES ESTRAT.EM VIGIL.EPIDEMI  
A Partir de: 01/06/2013 Até 30/06/2013  
Qtde Plantões: 10  
Processo N.: 421140/2013  
Nome: (124223/5) CLAUDINEY ALVES MARTINS  
Cargo/Função: (4946) PROFIS TEC NIV MEDIO SERV SAUDE SUS  
Referência: A-001 Carga Horária: 40H  
Un. Adm: (151017) GER.INFORM,ANÁLISE E AÇÕES ESTRAT.EM VIGIL.EPIDEMI  
A Partir de: 12/07/2013 Até 31/07/2013  
Qtde Plantões: 10  
Processo N.: 358211/2013  
Nome: (94017/1) CLAUDINEY PAIAO  
Cargo/Função: (4989) PROFIS APOIO SERV SAUDE SUS  
Referência: D-005 Carga Horária: 40H  
Un. Adm: (137545) DIR. DO HOSP. REG. DE CÁCERES  
A Partir de: 01/06/2013 Até 30/06/2013  
Qtde Plantões: 12  
Processo N.: 325015/2013  
Nome: (43678/3) CLAUDIO CESAR LOPES DA SILVA  
Cargo/Função: (4946) PROFIS TEC NIV MEDIO SERV SAUDE SUS  
Referência: C-008 Carga Horária: 40H  
Un. Adm: (137669) DIR. TÉCNICA DO H.R.DE COLÍDER  
A Partir de: 01/05/2013 Até 31/05/2013  
Qtde Plantões: 14  
Processo N.: 325015/2013  
Nome: (52658/2) CLAULEA REGINA GOUVEA RODRIGUES  
Cargo/Função: (4946) PROFIS TEC NIV MEDIO SERV SAUDE SUS  
Referência: B-006 Carga Horária: 40H  
Un. Adm: (137669) DIR. TÉCNICA DO H.R.DE COLÍDER  
A Partir de: 01/05/2013 Até 31/05/2013  
Qtde Plantões: 13  
Processo N.: 377635/2013  
Nome: (95110/1) CLEIBER SILVA ALVES  
Cargo/Função: (4989) PROFIS APOIO SERV SAUDE SUS  
Referência: D-004 Carga Horária: 40H  
Un. Adm: (137545) DIR. DO HOSP. REG. DE CÁCERES  
A Partir de: 01/06/2013 Até 30/06/2013  
Qtde Plantões: 14  
Processo N.: 364812/2013  
Nome: (117553/1) CLEIDE APARECIDA CASTREGUINI DUARTE  
Cargo/Função: (4946) PROFIS TEC NIV MEDIO SERV SAUDE SUS  
Referência: D-003 Carga Horária: 40H  
Un. Adm: (137421) DIR. TÉCNICA DO H. R. DE RONDONÓPOLIS  
A Partir de: 01/05/2013 Até 31/05/2013  
Qtde Plantões: 12  
Processo N.: 364812/2013  
Nome: (118898/1) CLEUZETE NOGUEIRA ALVES  
Cargo/Função: (4946) PROFIS TEC NIV MEDIO SERV SAUDE SUS  
Referência: C-003 Carga Horária: 40H  
Un. Adm: (137421) DIR. TÉCNICA DO H. R. DE RONDONÓPOLIS  
A Partir de: 01/05/2013 Até 31/05/2013  
Qtde Plantões: 9  
Processo N.: 358211/2013  
Nome: (118381/1) CLEONICE MARIA DA SILVA  
Cargo/Função: (4946) PROFIS TEC NIV MEDIO SERV SAUDE SUS  
Referência: C-003 Carga Horária: 40H  
Un. Adm: (137545) DIR. DO HOSP. REG. DE CÁCERES  
A Partir de: 01/06/2013 Até 30/06/2013  
Qtde Plantões: 13

<p>Processo N.: 358211/2013  Nome: (57369/1) CLEUDE BORGES DA COSTA  Cargo/Função: (4946) PROFIS TEC NIV MEDIO SERV SAUDE SUS  Referência: D-006 Carga Horária: 40H  Un. Adm: (137545) DIR. DO HOSP. REG. DE CÁCERES  A Partir de: 01/06/2013 Até 30/06/2013  Qtde Plantões: 11</p>	<p>A Partir de: 01/05/2013 Até 31/05/2013  Qtde Plantões: 12</p>
<p>Processo N.: 364812/2013  Nome: (42120/2) CLEUZA ALBUQUERQUE MARTINS MELO  Cargo/Função: (4946) PROFIS TEC NIV MEDIO SERV SAUDE SUS  Referência: D-006 Carga Horária: 40H  Un. Adm: (137421) DIR. TÉCNICA DO H. R. DE RONDONÓPOLIS  A Partir de: 01/05/2013 Até 31/05/2013  Qtde Plantões: 13</p>	<p>Processo N.: 371605/2013  Nome: (94484/1) DENIS ANTONIO MACIEL  Cargo/Função: (4946) PROFIS TEC NIV MEDIO SERV SAUDE SUS  Referência: C-004 Carga Horária: 40H  Un. Adm: (137545) DIR. DO HOSP. REG. DE CÁCERES  A Partir de: 01/05/2013 Até 31/05/2013  Qtde Plantões: 14</p>
<p>Processo N.: 364812/2013  Nome: (118869/1) CLEUZA SOLANGE GOMES MOTA  Cargo/Função: (4946) PROFIS TEC NIV MEDIO SERV SAUDE SUS  Referência: C-003 Carga Horária: 40H  Un. Adm: (137421) DIR. TÉCNICA DO H. R. DE RONDONÓPOLIS  A Partir de: 01/05/2013 Até 31/05/2013  Qtde Plantões: 12</p>	<p>Processo N.: 358211/2013  Nome: (115532/2) DENISE SANT ANNA DE CARVALHO  Cargo/Função: (4912) PROFIS TEC NIV SUPERIOR SERV SAUDE SUS  Referência: C-003 Carga Horária: 40H  Un. Adm: (174556) GER. TECNICA DO ERS DE CACERES  A Partir de: 01/06/2013 Até 30/06/2013  Qtde Plantões: 13</p>
<p>Processo N.: 325000/2013  Nome: (43684/2) CLOVIS JOSE ALVES  Cargo/Função: (4989) PROFIS APOIO SERV SAUDE SUS  Referência: D-007 Carga Horária: 40H  Un. Adm: (137677) GER. DE APOIO TÉCNICO DO H.R. DE COLÍDER  A Partir de: 01/05/2013 Até 31/05/2013  Qtde Plantões: 13</p>	<p>Processo N.: 364346/2013  Nome: (94563/2) DEUSDETE ANTONIO DE BRITO OLIVEIRA  Cargo/Função: (4946) PROFIS TEC NIV MEDIO SERV SAUDE SUS  Referência: D-005 Carga Horária: 40H  Un. Adm: (152218) GER. DE ENFERMAGEM DO SAMU  A Partir de: 01/06/2013 Até 30/06/2013  Qtde Plantões: 11</p>
<p>Processo N.: 358211/2013  Nome: (118864/1) CREUSA BATISTA CORREIA  Cargo/Função: (4946) PROFIS TEC NIV MEDIO SERV SAUDE SUS  Referência: C-003 Carga Horária: 40H  Un. Adm: (137545) DIR. DO HOSP. REG. DE CÁCERES  A Partir de: 01/06/2013 Até 30/06/2013  Qtde Plantões: 13</p>	<p>Processo N.: 325000/2013  Nome: (43694/2) DEVALDI APARECIDO PIMENTA  Cargo/Função: (4989) PROFIS APOIO SERV SAUDE SUS  Referência: D-005 Carga Horária: 40H  Un. Adm: (137642) GER. DE APOIO LOGÍSTICO DO H.R. DE COLÍDER  A Partir de: 01/05/2013 Até 31/05/2013  Qtde Plantões: 13</p>
<p>Processo N.: 358211/2013  Nome: (70308/5) CRISTIANE MACIEL MENDES  Cargo/Função: (4946) PROFIS TEC NIV MEDIO SERV SAUDE SUS  Referência: D-003 Carga Horária: 30H  Un. Adm: (137545) DIR. DO HOSP. REG. DE CÁCERES  A Partir de: 01/06/2013 Até 30/06/2013  Qtde Plantões: 10</p>	<p>Processo N.: 359403/2013  Nome: (113031/1) DILCE CATARINA GOMES DE MATOS  Cargo/Função: (4946) PROFIS TEC NIV MEDIO SERV SAUDE SUS  Referência: C-004 Carga Horária: 30H  Un. Adm: (136719) DIR. DO HEMOCENTRO  A Partir de: 01/06/2013 Até 30/06/2013  Qtde Plantões: 10</p>
<p>Processo N.: 358211/2013  Nome: (58631/5) CRISTIANE MARTINS DE CARVALHO  Cargo/Função: (4946) PROFIS TEC NIV MEDIO SERV SAUDE SUS  Referência: D-005 Carga Horária: 40H  Un. Adm: (137545) DIR. DO HOSP. REG. DE CÁCERES  A Partir de: 01/06/2013 Até 30/06/2013  Qtde Plantões: 13</p>	<p>Processo N.: 358211/2013  Nome: (118340/1) DIONETE MARIA DUARTE  Cargo/Função: (4946) PROFIS TEC NIV MEDIO SERV SAUDE SUS  Referência: C-003 Carga Horária: 40H  Un. Adm: (137545) DIR. DO HOSP. REG. DE CÁCERES  A Partir de: 01/06/2013 Até 30/06/2013  Qtde Plantões: 14</p>
<p>Processo N.: 358211/2013  Nome: (97106/2) DAISE AMARAL TORRES  Cargo/Função: (4912) PROFIS TEC NIV SUPERIOR SERV SAUDE SUS  Referência: D-004 Carga Horária: 40H  Un. Adm: (137545) DIR. DO HOSP. REG. DE CÁCERES  A Partir de: 01/06/2013 Até 30/06/2013  Qtde Plantões: 14</p>	<p>Processo N.: 420647/2013  Nome: (90311/1) DIRCE CONCEICAO LEITE PECORA  Cargo/Função: (4946) PROFIS TEC NIV MEDIO SERV SAUDE SUS  Referência: D-005 Carga Horária: 30H  Un. Adm: (136760) GER. AMBULATORIAL E TRANSFUSIONAL DO HEMOCENTRO  A Partir de: 01/07/2013 Até 31/07/2013  Qtde Plantões: 10</p>
<p>Processo N.: 364812/2013  Nome: (98509/1) DALVA LEILA ROCHA  Cargo/Função: (4946) PROFIS TEC NIV MEDIO SERV SAUDE SUS  Referência: C-004 Carga Horária: 40H  Un. Adm: (137421) DIR. TÉCNICA DO H. R. DE RONDONÓPOLIS  A Partir de: 01/05/2013 Até 31/05/2013  Qtde Plantões: 13</p>	<p>Processo N.: 364812/2013  Nome: (95464/1) DIVARCY ROSA DA SILVA  Cargo/Função: (4946) PROFIS TEC NIV MEDIO SERV SAUDE SUS  Referência: C-004 Carga Horária: 40H  Un. Adm: (137421) DIR. TÉCNICA DO H. R. DE RONDONÓPOLIS  A Partir de: 01/05/2013 Até 31/05/2013  Qtde Plantões: 13</p>
<p>Processo N.: 358211/2013  Nome: (69621/3) DANIELLE SILVA DE MORAES ALMEIDA  Cargo/Função: (4946) PROFIS TEC NIV MEDIO SERV SAUDE SUS  Referência: D-005 Carga Horária: 40H  Un. Adm: (137545) DIR. DO HOSP. REG. DE CÁCERES  A Partir de: 01/06/2013 Até 30/06/2013  Qtde Plantões: 13</p>	<p>Processo N.: 325000/2013  Nome: (56087/3) DIVINA MARIA DO CARMO GONCALVES  Cargo/Função: (4946) PROFIS TEC NIV MEDIO SERV SAUDE SUS  Referência: D-006 Carga Horária: 40H  Un. Adm: (137642) GER. DE APOIO LOGÍSTICO DO H.R. DE COLÍDER  A Partir de: 01/05/2013 Até 31/05/2013  Qtde Plantões: 14</p>
<p>Processo N.: 364812/2013  Nome: (114547/2) DARLINEIA BRITO DE SOUZA  Cargo/Função: (4946) PROFIS TEC NIV MEDIO SERV SAUDE SUS  Referência: D-003 Carga Horária: 40H  Un. Adm: (137421) DIR. TÉCNICA DO H. R. DE RONDONÓPOLIS  A Partir de: 01/05/2013 Até 31/05/2013  Qtde Plantões: 12</p>	<p>Processo N.: 358211/2013  Nome: (94483/1) DOMINGOS SAVIO RIBEIRO PINTO  Cargo/Função: (4946) PROFIS TEC NIV MEDIO SERV SAUDE SUS  Referência: C-003 Carga Horária: 30H  Un. Adm: (137545) DIR. DO HOSP. REG. DE CÁCERES  A Partir de: 01/06/2013 Até 30/06/2013  Qtde Plantões: 6</p>
<p>Processo N.: 325000/2013  Nome: (50651/2) DEBORAH MAZEI ALVES SOBRINHO  Cargo/Função: (4946) PROFIS TEC NIV MEDIO SERV SAUDE SUS  Referência: D-006 Carga Horária: 40H  Un. Adm: (137634) DIR. ADMINISTRATIVA E FINANCEIRA DO H.R. DE COLÍDER  A Partir de: 01/05/2013 Até 31/05/2013  Qtde Plantões: 14</p>	<p>Processo N.: 364780/2013  Nome: (95185/1) DONATA ROSA DIAS SANTOS  Cargo/Função: (4989) PROFIS APOIO SERV SAUDE SUS  Referência: D-004 Carga Horária: 40H  Un. Adm: (137421) DIR. TÉCNICA DO H. R. DE RONDONÓPOLIS  A Partir de: 01/05/2013 Até 31/05/2013  Qtde Plantões: 13</p>
<p>Processo N.: 364780/2013  Nome: (95462/1) DEJANIRA FRANCISCA PODADEIRO  Cargo/Função: (4946) PROFIS TEC NIV MEDIO SERV SAUDE SUS  Referência: C-004 Carga Horária: 40H  Un. Adm: (137421) DIR. TÉCNICA DO H. R. DE RONDONÓPOLIS  A Partir de: 01/05/2013 Até 31/05/2013  Qtde Plantões: 2</p>	<p>Processo N.: 423294/2013  Nome: (96543/1) DONINO JOSE DE JESUS HAENISCH  Cargo/Função: (4946) PROFIS TEC NIV MEDIO SERV SAUDE SUS  Referência: B-004 Carga Horária: 40H  Un. Adm: (152196) COORD. DO SERVIÇO DE ATEND. MÓVEL DE URGÊNCIA DO SUS  A Partir de: 01/07/2013 Até 31/07/2013  Qtde Plantões: 14</p>
<p>Processo N.: 377635/2013  Nome: (97534/1) DELCI ALVES DOS SANTOS  Cargo/Função: (4946) PROFIS TEC NIV MEDIO SERV SAUDE SUS  Referência: C-004 Carga Horária: 40H  Un. Adm: (137545) DIR. DO HOSP. REG. DE CÁCERES  A Partir de: 01/06/2013 Até 30/06/2013  Qtde Plantões: 13</p>	<p>Processo N.: 325000/2013  Nome: (43692/2) DULCE SEBASTIANA DIAS ALVES  Cargo/Função: (4989) PROFIS APOIO SERV SAUDE SUS  Referência: D-007 Carga Horária: 40H  Un. Adm: (137677) GER. DE APOIO TÉCNICO DO H.R. DE COLÍDER  A Partir de: 01/05/2013 Até 31/05/2013  Qtde Plantões: 14</p>
<p>Processo N.: 364780/2013  Nome: (95456/1) DELVITA SANTANA DO NASCIMENTO  Cargo/Função: (4946) PROFIS TEC NIV MEDIO SERV SAUDE SUS  Referência: D-004 Carga Horária: 40H  Un. Adm: (137421) DIR. TÉCNICA DO H. R. DE RONDONÓPOLIS</p>	<p>Processo N.: 364812/2013  Nome: (118374/1) DULCINEIA BARBOSA DOS SANTOS  Cargo/Função: (4946) PROFIS TEC NIV MEDIO SERV SAUDE SUS  Referência: D-003 Carga Horária: 40H  Un. Adm: (137421) DIR. TÉCNICA DO H. R. DE RONDONÓPOLIS  A Partir de: 01/05/2013 Até 31/05/2013  Qtde Plantões: 13</p>
	<p>Processo N.: 364812/2013  Nome: (74538/6) ECIY VIEIRA DE ALMEIDA ATAYDE  Cargo/Função: (4946) PROFIS TEC NIV MEDIO SERV SAUDE SUS</p>

Referência: C-004 Carga Horária: 40H  
Un. Adm: (137421) DIR. TÉCNICA DO H. R. DE RONDONÓPOLIS  
A Partir de: 01/05/2013 Até 31/05/2013  
Qtde Plantões: 12  
Processo N.: 420647/2013  
Nome: (66862/2) EDEMILSON JOSE LEITE  
Cargo/Função: (4946) PROFIS TEC NIV MEDIO SERV SAUDE SUS  
Referência: C-005 Carga Horária: 40H  
Un. Adm: (136735) GER. DE DOAÇÃO DE SANGUE DO HEMOCENTRO  
A Partir de: 01/07/2013 Até 31/07/2013  
Qtde Plantões: 14  
Processo N.: 364812/2013  
Nome: (95531/1) EDENAR DOURADO DE BARROS  
Cargo/Função: (4946) PROFIS TEC NIV MEDIO SERV SAUDE SUS  
Referência: C-004 Carga Horária: 40H  
Un. Adm: (137421) DIR. TÉCNICA DO H. R. DE RONDONÓPOLIS  
A Partir de: 01/05/2013 Até 31/05/2013  
Qtde Plantões: 12  
Processo N.: 359403/2013  
Nome: (49773/2) EDENILSON ANTONIO SILVA DUARTE  
Cargo/Função: (4946) PROFIS TEC NIV MEDIO SERV SAUDE SUS  
Referência: C-005 Carga Horária: 40H  
Un. Adm: (136751) GER. DE PRODUÇÃO, ESTOQ. E DISTRIB. DE HEMOCOMPONENTES  
A Partir de: 01/06/2013 Até 30/06/2013  
Qtde Plantões: 14  
Processo N.: 325000/2013  
Nome: (111397/1) EDICELMA BENEDITA DO NASCIMENTO  
Cargo/Função: (4912) PROFIS TEC NIV SUPERIOR SERV SAUDE SUS  
Referência: C-004 Carga Horária: 40H  
Un. Adm: (137677) GER. DE APOIO TÉCNICO DO H.R. DE COLÍDER  
A Partir de: 01/05/2013 Até 31/05/2013  
Qtde Plantões: 2  
Processo N.: 358211/2013  
Nome: (94435/1) EDILEIA GOMES BARBOSA  
Cargo/Função: (4946) PROFIS TEC NIV MEDIO SERV SAUDE SUS  
Referência: C-005 Carga Horária: 40H  
Un. Adm: (137545) DIR. DO HOSP. REG. DE CÁCERES  
A Partir de: 01/06/2013 Até 30/06/2013  
Qtde Plantões: 13  
Processo N.: 358211/2013  
Nome: (94371/1) EDILEUDA PEREIRA MONTEIRO  
Cargo/Função: (4946) PROFIS TEC NIV MEDIO SERV SAUDE SUS  
Referência: C-004 Carga Horária: 40H  
Un. Adm: (137545) DIR. DO HOSP. REG. DE CÁCERES  
A Partir de: 01/06/2013 Até 30/06/2013  
Qtde Plantões: 14  
Processo N.: 358211/2013  
Nome: (94089/1) EDINA AUGUSTA DA SILVA  
Cargo/Função: (4989) PROFIS APOIO SERV SAUDE SUS  
Referência: C-005 Carga Horária: 40H  
Un. Adm: (137545) DIR. DO HOSP. REG. DE CÁCERES  
A Partir de: 01/06/2013 Até 30/06/2013  
Qtde Plantões: 5  
Processo N.: 359403/2013  
Nome: (94442/1) EDIR FERREIRA DE ALMEIDA  
Cargo/Função: (4946) PROFIS TEC NIV MEDIO SERV SAUDE SUS  
Referência: C-004 Carga Horária: 40H  
Un. Adm: (136751) GER. DE PRODUÇÃO, ESTOQ. E DISTRIB. DE HEMOCOMPONENTES  
A Partir de: 01/06/2013 Até 30/06/2013  
Qtde Plantões: 10  
Processo N.: 349899/2013  
Nome: (125143/4) EDIVALDO FERREIRA GOMES  
Cargo/Função: (4946) PROFIS TEC NIV MEDIO SERV SAUDE SUS  
Referência: A-001 Carga Horária: 30H  
Un. Adm: (150107) GER. INFORM. ANÁLISE E AÇÕES ESTRAT. EM VIGIL. EPIDEMI  
A Partir de: 01/06/2013 Até 30/06/2013  
Qtde Plantões: 10  
Processo N.: 421140/2013  
Nome: (125143/5) EDIVALDO FERREIRA GOMES  
Cargo/Função: (4946) PROFIS TEC NIV MEDIO SERV SAUDE SUS  
Referência: A-001 Carga Horária: 40H  
Un. Adm: (150107) GER. INFORM. ANÁLISE E AÇÕES ESTRAT. EM VIGIL. EPIDEMI  
A Partir de: 12/07/2013 Até 31/07/2013  
Qtde Plantões: 10  
Processo N.: 423294/2013  
Nome: (42896/1) EDMIR LUIS FERREIRA  
Cargo/Função: (4946) PROFIS TEC NIV MEDIO SERV SAUDE SUS  
Referência: C-011 Carga Horária: 40H  
Un. Adm: (152196) COORD. DO SERVIÇO DE ATEND. MÓVEL DE URGÊNCIA DO SUS  
A Partir de: 01/07/2013 Até 31/07/2013  
Qtde Plantões: 14  
Processo N.: 325000/2013  
Nome: (43696/2) EDNA APARECIDA DA SILVA  
Cargo/Função: (4989) PROFIS APOIO SERV SAUDE SUS  
Referência: C-007 Carga Horária: 40H  
Un. Adm: (137626) DIR. DO H. R. DE COLÍDER  
A Partir de: 01/05/2013 Até 31/05/2013  
Qtde Plantões: 13  
Processo N.: 377635/2013  
Nome: (57204/10) EDNA DUARTE DE OLIVEIRA  
Cargo/Função: (4946) PROFIS TEC NIV MEDIO SERV SAUDE SUS  
Referência: D-005 Carga Horária: 40H  
Un. Adm: (137545) DIR. DO HOSP. REG. DE CÁCERES  
A Partir de: 01/06/2013 Até 30/06/2013  
Qtde Plantões: 13  
Processo N.: 358211/2013  
Nome: (101173/1) EDNA MARTA DIAS GONCALO  
Cargo/Função: (4946) PROFIS TEC NIV MEDIO SERV SAUDE SUS  
Referência: C-004 Carga Horária: 40H  
Un. Adm: (137545) DIR. DO HOSP. REG. DE CÁCERES  
A Partir de: 01/06/2013 Até 30/06/2013  
Qtde Plantões: 13  
Processo N.: 364812/2013

Nome: (95281/1) EDNALVA RODRIGUES DOS SANTOS  
Cargo/Função: (4946) PROFIS TEC NIV MEDIO SERV SAUDE SUS  
Referência: C-004 Carga Horária: 40H  
Un. Adm: (137421) DIR. TÉCNICA DO H. R. DE RONDONÓPOLIS  
A Partir de: 01/05/2013 Até 31/05/2013  
Qtde Plantões: 13  
Processo N.: 358211/2013  
Nome: (94441/1) EDNEIA DE LAET FERREIRA  
Cargo/Função: (4946) PROFIS TEC NIV MEDIO SERV SAUDE SUS  
Referência: D-005 Carga Horária: 40H  
Un. Adm: (137545) DIR. DO HOSP. REG. DE CÁCERES  
A Partir de: 01/06/2013 Até 30/06/2013  
Qtde Plantões: 13  
Processo N.: 364780/2013  
Nome: (95449/1) EDSON CARPENA BERTINETTI  
Cargo/Função: (4946) PROFIS TEC NIV MEDIO SERV SAUDE SUS  
Referência: D-004 Carga Horária: 30H  
Un. Adm: (137430) GER. DE APOIO TÉCNICO H.R. DE RONDONÓPOLIS  
A Partir de: 01/05/2013 Até 31/05/2013  
Qtde Plantões: 8  
Processo N.: 358211/2013  
Nome: (90499/3) EDVALDO DE ARRUDA PAEZANO  
Cargo/Função: (4989) PROFIS APOIO SERV SAUDE SUS  
Referência: D-004 Carga Horária: 40H  
Un. Adm: (137545) DIR. DO HOSP. REG. DE CÁCERES  
A Partir de: 01/06/2013 Até 30/06/2013  
Qtde Plantões: 14  
Processo N.: 364346/2013  
Nome: (114090/1) ELAINE DA CONCEICAO SILVA  
Cargo/Função: (4946) PROFIS TEC NIV MEDIO SERV SAUDE SUS  
Referência: C-003 Carga Horária: 30H  
Un. Adm: (152196) COORD. DO SERVIÇO DE ATEND. MÓVEL DE URGÊNCIA DO SUS  
A Partir de: 01/06/2013 Até 30/06/2013  
Qtde Plantões: 9  
Processo N.: 358211/2013  
Nome: (68153/4) ELAINNE ARRUDA PIRES CINTRA  
Cargo/Função: (4912) PROFIS TEC NIV SUPERIOR SERV SAUDE SUS  
Referência: D-005 Carga Horária: 40H  
Un. Adm: (137596) GER. DE APOIO TÉCNICO DO H.R. DE CÁCERES  
A Partir de: 01/06/2013 Até 30/06/2013  
Qtde Plantões: 13  
Processo N.: 364812/2013  
Nome: (115815/1) ELENIR ALVES DE SOUZA  
Cargo/Função: (4946) PROFIS TEC NIV MEDIO SERV SAUDE SUS  
Referência: C-003 Carga Horária: 40H  
Un. Adm: (137421) DIR. TÉCNICA DO H. R. DE RONDONÓPOLIS  
A Partir de: 01/05/2013 Até 31/05/2013  
Qtde Plantões: 10  
Processo N.: 364812/2013  
Nome: (94405/1) ELI DINIZ  
Cargo/Função: (4946) PROFIS TEC NIV MEDIO SERV SAUDE SUS  
Referência: D-004 Carga Horária: 40H  
Un. Adm: (137421) DIR. TÉCNICA DO H. R. DE RONDONÓPOLIS  
A Partir de: 01/05/2013 Até 31/05/2013  
Qtde Plantões: 13  
Processo N.: 364812/2013  
Nome: (95526/1) ELIANA SOARES DA SILVA TABOAA  
Cargo/Função: (4946) PROFIS TEC NIV MEDIO SERV SAUDE SUS  
Referência: B-004 Carga Horária: 40H  
Un. Adm: (137421) DIR. TÉCNICA DO H. R. DE RONDONÓPOLIS  
A Partir de: 01/05/2013 Até 31/05/2013  
Qtde Plantões: 12  
Processo N.: 325015/2013  
Nome: (95285/1) ELIANE ALVES SOUZA DA SILVA  
Cargo/Função: (4946) PROFIS TEC NIV MEDIO SERV SAUDE SUS  
Referência: D-004 Carga Horária: 40H  
Un. Adm: (137669) DIR. TÉCNICA DO H.R. DE COLÍDER  
A Partir de: 01/05/2013 Até 31/05/2013  
Qtde Plantões: 14  
Processo N.: 358211/2013  
Nome: (94529/1) ELIANE MUNIZ DE MORAES  
Cargo/Função: (4946) PROFIS TEC NIV MEDIO SERV SAUDE SUS  
Referência: D-005 Carga Horária: 30H  
Un. Adm: (137545) DIR. DO HOSP. REG. DE CÁCERES  
A Partir de: 01/06/2013 Até 30/06/2013  
Qtde Plantões: 9  
Processo N.: 358211/2013  
Nome: (117041/1) ELISABETE BARRETO DE MENEZES  
Cargo/Função: (4946) PROFIS TEC NIV MEDIO SERV SAUDE SUS  
Referência: C-003 Carga Horária: 40H  
Un. Adm: (137545) DIR. DO HOSP. REG. DE CÁCERES  
A Partir de: 01/06/2013 Até 30/06/2013  
Qtde Plantões: 12  
Processo N.: 359403/2013  
Nome: (94434/1) ELISABETE BOMFIGLIO SANTANNA  
Cargo/Função: (4946) PROFIS TEC NIV MEDIO SERV SAUDE SUS  
Referência: C-005 Carga Horária: 40H  
Un. Adm: (136751) GER. DE PRODUÇÃO, ESTOQ. E DISTRIB. DE HEMOCOMPONENTES  
A Partir de: 01/06/2013 Até 30/06/2013  
Qtde Plantões: 10  
Processo N.: 358211/2013  
Nome: (94429/2) ELISANGELA ALVES PEDROSO DA CUNHA  
Cargo/Função: (4946) PROFIS TEC NIV MEDIO SERV SAUDE SUS  
Referência: D-004 Carga Horária: 40H  
Un. Adm: (137545) DIR. DO HOSP. REG. DE CÁCERES  
A Partir de: 01/06/2013 Até 30/06/2013  
Qtde Plantões: 13  
Processo N.: 325000/2013  
Nome: (99823/5) ELISANGELA TOZI  
Cargo/Função: (4912) PROFIS TEC NIV SUPERIOR SERV SAUDE SUS  
Referência: C-003 Carga Horária: 40H  
Un. Adm: (137626) DIR. DO H. R. DE COLÍDER  
A Partir de: 01/05/2013 Até 31/05/2013



Qtde Plantões: 13  
 Processo N.: 364812/2013  
 Nome: (118903/1) ELISETH PRICILA DE BRITO  
 Cargo/Função: (4946) PROFIS TEC NIV MEDIO SERV SAUDE SUS  
 Referência: D-003 Carga Horária: 40H  
 Un. Adm: (137448) GER. AMBULATORIAL DO H.R. DE RONDONÓPOLIS  
 A Partir de: 01/05/2013 Até 31/05/2013  
 Qtde Plantões: 13

Processo N.: 358211/2013  
 Nome: (94433/1) ELIZABETE DA SILVA  
 Cargo/Função: (4946) PROFIS TEC NIV MEDIO SERV SAUDE SUS  
 Referência: C-005 Carga Horária: 40H  
 Un. Adm: (137545) DIR. DO HOSP. REG. DE CÁCERES  
 A Partir de: 01/06/2013 Até 30/06/2013  
 Qtde Plantões: 13

Processo N.: 377635/2013  
 Nome: (94437/1) ELIZABETE MARIA DA SILVA DE CAMPOS  
 Cargo/Função: (4946) PROFIS TEC NIV MEDIO SERV SAUDE SUS  
 Referência: C-005 Carga Horária: 40H  
 Un. Adm: (137545) DIR. DO HOSP. REG. DE CÁCERES  
 A Partir de: 01/06/2013 Até 30/06/2013  
 Qtde Plantões: 12

Processo N.: 358211/2013  
 Nome: (30784/5) ELIZABETH APARECIDA PELLINI GUIZELIN  
 Cargo/Função: (4912) PROFIS TEC NIV SUPERIOR SERV SAUDE SUS  
 Referência: D-005 Carga Horária: 40H  
 Un. Adm: (137545) DIR. DO HOSP. REG. DE CÁCERES  
 A Partir de: 01/06/2013 Até 30/06/2013  
 Qtde Plantões: 12

Processo N.: 364812/2013  
 Nome: (95528/1) ELIZETE ALVES DE MELO  
 Cargo/Função: (4946) PROFIS TEC NIV MEDIO SERV SAUDE SUS  
 Referência: C-004 Carga Horária: 40H  
 Un. Adm: (137421) DIR. TÉCNICA DO H. R. DE RONDONÓPOLIS  
 A Partir de: 01/05/2013 Até 31/05/2013  
 Qtde Plantões: 13

Processo N.: 364812/2013  
 Nome: (98777/1) ELIZETE RODRIGUES DE OLIVEIRA CAVALCANTE  
 Cargo/Função: (4946) PROFIS TEC NIV MEDIO SERV SAUDE SUS  
 Referência: C-004 Carga Horária: 40H  
 Un. Adm: (137421) DIR. TÉCNICA DO H. R. DE RONDONÓPOLIS  
 A Partir de: 01/05/2013 Até 31/05/2013  
 Qtde Plantões: 12

Processo N.: 325000/2013  
 Nome: (95190/1) ELIZEU ROCHA  
 Cargo/Função: (4989) PROFIS APOIO SERV SAUDE SUS  
 Referência: D-004 Carga Horária: 40H  
 Un. Adm: (137642) GER. DE APOIO LOGÍSTICO DO H.R. DE COLÍDER  
 A Partir de: 01/05/2013 Até 31/05/2013  
 Qtde Plantões: 13

Processo N.: 424227/2013  
 Nome: (240322/1) ELLEN MARIA DE MORAES  
 Cargo/Função: (4946) PROFIS TEC NIV MEDIO SERV SAUDE SUS  
 Referência: A-001 Carga Horária: 30H  
 Un. Adm: (137014) DIR. GERAL DO CIAPS ADAUTO BOTELHO  
 A Partir de: 01/03/2013 Até 12/03/2013  
 Qtde Plantões: 4

Processo N.: 358211/2013  
 Nome: (25642/2) ELSA MEDINA MARCAL  
 Cargo/Função: (4989) PROFIS APOIO SERV SAUDE SUS  
 Referência: D-006 Carga Horária: 40H  
 Un. Adm: (137596) GER. DE APOIO TÉCNICO DO H.R. DE CÁCERES  
 A Partir de: 01/06/2013 Até 30/06/2013  
 Qtde Plantões: 13

Processo N.: 358211/2013  
 Nome: (94430/1) ELZA DE CARVALHO MENDES  
 Cargo/Função: (4989) PROFIS APOIO SERV SAUDE SUS  
 Referência: C-005 Carga Horária: 40H  
 Un. Adm: (137545) DIR. DO HOSP. REG. DE CÁCERES  
 A Partir de: 01/06/2013 Até 30/06/2013  
 Qtde Plantões: 12

Processo N.: 358211/2013  
 Nome: (118074/1) ELZIO DA SILVA FERNANDES  
 Cargo/Função: (4946) PROFIS TEC NIV MEDIO SERV SAUDE SUS  
 Referência: C-003 Carga Horária: 40H  
 Un. Adm: (137545) DIR. DO HOSP. REG. DE CÁCERES  
 A Partir de: 01/06/2013 Até 30/06/2013  
 Qtde Plantões: 13

Processo N.: 420647/2013  
 Nome: (96218/1) EMERINDA FELICIANA DE FRANCA  
 Cargo/Função: (4946) PROFIS TEC NIV MEDIO SERV SAUDE SUS  
 Referência: C-004 Carga Horária: 30H  
 Un. Adm: (136735) GER. DE DOAÇÃO DE SANGUE DO HEMOCENTRO  
 A Partir de: 01/07/2013 Até 31/07/2013  
 Qtde Plantões: 10

Processo N.: 325000/2013  
 Nome: (43699/2) EMÍDIO BENÍCIO DE SOUZA  
 Cargo/Função: (4989) PROFIS APOIO SERV SAUDE SUS  
 Referência: B-007 Carga Horária: 40H  
 Un. Adm: (137685) GER. AMBULATORIAL DO H.R. DE COLÍDER  
 A Partir de: 01/05/2013 Até 31/05/2013  
 Qtde Plantões: 13

Processo N.: 325000/2013  
 Nome: (84083/2) ERIC ANDRE MANGOLIM  
 Cargo/Função: (4946) PROFIS TEC NIV MEDIO SERV SAUDE SUS  
 Referência: C-003 Carga Horária: 40H  
 Un. Adm: (137642) GER. DE APOIO LOGÍSTICO DO H.R. DE COLÍDER  
 A Partir de: 01/05/2013 Até 31/05/2013  
 Qtde Plantões: 14

Processo N.: 358211/2013  
 Nome: (95525/1) ERIKA PERES FREITAS  
 Cargo/Função: (4946) PROFIS TEC NIV MEDIO SERV SAUDE SUS  
 Referência: D-004 Carga Horária: 30H

Un. Adm: (137545) DIR. DO HOSP. REG. DE CÁCERES  
 A Partir de: 01/06/2013 Até 30/06/2013  
 Qtde Plantões: 10

Processo N.: 359403/2013  
 Nome: (42447/1) ERLETE ALVES DE SOUZA  
 Cargo/Função: (4946) PROFIS TEC NIV MEDIO SERV SAUDE SUS  
 Referência: C-011 Carga Horária: 40H  
 Un. Adm: (136751) GER. DE PRODUÇÃO, ESTOQ. E DISTRIB. DE HEMOCOMPONENTES  
 A Partir de: 01/06/2013 Até 30/06/2013  
 Qtde Plantões: 9

Processo N.: 358211/2013  
 Nome: (118343/1) ERLITA INEZ DE LEMES  
 Cargo/Função: (4946) PROFIS TEC NIV MEDIO SERV SAUDE SUS  
 Referência: C-003 Carga Horária: 40H  
 Un. Adm: (137545) DIR. DO HOSP. REG. DE CÁCERES  
 A Partir de: 01/06/2013 Até 30/06/2013  
 Qtde Plantões: 13

Processo N.: 325000/2013  
 Nome: (98704/1) EUNICE GONCALVES DE LIMA  
 Cargo/Função: (4946) PROFIS TEC NIV MEDIO SERV SAUDE SUS  
 Referência: C-004 Carga Horária: 40H  
 Un. Adm: (137685) GER. AMBULATORIAL DO H.R. DE COLÍDER  
 A Partir de: 01/05/2013 Até 31/05/2013  
 Qtde Plantões: 13

Processo N.: 364812/2013  
 Nome: (115408/1) EUZA FERREIRA COSTA  
 Cargo/Função: (4946) PROFIS TEC NIV MEDIO SERV SAUDE SUS  
 Referência: B-003 Carga Horária: 40H  
 Un. Adm: (137421) DIR. TÉCNICA DO H. R. DE RONDONÓPOLIS  
 A Partir de: 01/05/2013 Até 31/05/2013  
 Qtde Plantões: 12

Processo N.: 358211/2013  
 Nome: (94042/1) EVA RIBEIRO DA SILVA  
 Cargo/Função: (4989) PROFIS APOIO SERV SAUDE SUS  
 Referência: D-005 Carga Horária: 40H  
 Un. Adm: (137545) DIR. DO HOSP. REG. DE CÁCERES  
 A Partir de: 01/06/2013 Até 30/06/2013  
 Qtde Plantões: 13

Processo N.: 325000/2013  
 Nome: (70533/9) EVERALDO MIRANDA SOARES  
 Cargo/Função: (4912) PROFIS TEC NIV SUPERIOR SERV SAUDE SUS  
 Referência: C-004 Carga Horária: 40H  
 Un. Adm: (137677) GER. DE APOIO TÉCNICO DO H.R. DE COLÍDER  
 A Partir de: 01/05/2013 Até 31/05/2013  
 Qtde Plantões: 14

Processo N.: 325000/2013  
 Nome: (115407/1) FABIANA CLAUDIA MACIEL MARTINS  
 Cargo/Função: (4946) PROFIS TEC NIV MEDIO SERV SAUDE SUS  
 Referência: C-003 Carga Horária: 40H  
 Un. Adm: (137642) GER. DE APOIO LOGÍSTICO DO H.R. DE COLÍDER  
 A Partir de: 01/05/2013 Até 31/05/2013  
 Qtde Plantões: 14

Processo N.: 422283/2013  
 Nome: (120047/1) FABIANE GOMES LEITE MOREIRA  
 Cargo/Função: (4912) PROFIS TEC NIV SUPERIOR SERV SAUDE SUS  
 Referência: C-003 Carga Horária: 30H  
 Un. Adm: (158712) COORD. DE REGULAÇÃO  
 A Partir de: 01/07/2013 Até 31/07/2013  
 Qtde Plantões: 10

Processo N.: 358211/2013  
 Nome: (94431/1) FAGNER LEMES DA SILVA  
 Cargo/Função: (4946) PROFIS TEC NIV MEDIO SERV SAUDE SUS  
 Referência: C-005 Carga Horária: 40H  
 Un. Adm: (137545) DIR. DO HOSP. REG. DE CÁCERES  
 A Partir de: 01/06/2013 Até 30/06/2013  
 Qtde Plantões: 13

Processo N.: 358211/2013  
 Nome: (94086/1) FERNANDO DE MIRANDA  
 Cargo/Função: (4989) PROFIS APOIO SERV SAUDE SUS  
 Referência: D-005 Carga Horária: 40H  
 Un. Adm: (137545) DIR. DO HOSP. REG. DE CÁCERES  
 A Partir de: 01/06/2013 Até 30/06/2013  
 Qtde Plantões: 5

Processo N.: 325000/2013  
 Nome: (107239/1) FERNANDO NUNES DA CRUZ  
 Cargo/Função: (4912) PROFIS TEC NIV SUPERIOR SERV SAUDE SUS  
 Referência: C-004 Carga Horária: 40H  
 Un. Adm: (137677) GER. DE APOIO TÉCNICO DO H.R. DE COLÍDER  
 A Partir de: 01/05/2013 Até 31/05/2013  
 Qtde Plantões: 13

Processo N.: 364346/2013  
 Nome: (118072/1) FLEURIZA CONSTANCA ORMOND  
 Cargo/Função: (4946) PROFIS TEC NIV MEDIO SERV SAUDE SUS  
 Referência: C-003 Carga Horária: 30H  
 Un. Adm: (152196) COORD. DO SERVIÇO DE ATEND. MÓVEL DE URGÊNCIA DO SUS  
 A Partir de: 01/06/2013 Até 30/06/2013  
 Qtde Plantões: 9

Processo N.: 364812/2013  
 Nome: (118908/1) FRANCISCA LEITE DA SILVA  
 Cargo/Função: (4946) PROFIS TEC NIV MEDIO SERV SAUDE SUS  
 Referência: C-003 Carga Horária: 40H  
 Un. Adm: (137448) GER. AMBULATORIAL DO H.R. DE RONDONÓPOLIS  
 A Partir de: 01/05/2013 Até 31/05/2013  
 Qtde Plantões: 13

Processo N.: 325000/2013  
 Nome: (58926/3) FRANCISCO GOMES DA SILVA  
 Cargo/Função: (4912) PROFIS TEC NIV SUPERIOR SERV SAUDE SUS  
 Referência: A-005 Carga Horária: 40H  
 Un. Adm: (137626) DIR. DO H. R. DE COLÍDER  
 A Partir de: 01/05/2013 Até 31/05/2013  
 Qtde Plantões: 2

Processo N.: 358211/2013  
 Nome: (101198/1) FRANCISCO RAMOS HURTADO

Cargo/Função: (4989) PROFIS APOIO SERV SAUDE SUS  
Referência: C-004 Carga Horária: 40H  
Un. Adm: (137545) DIR. DO HOSP. REG. DE CÁCERES  
A Partir de: 01/06/2013 Até 30/06/2013  
Qtde Plantões: 13

Processo N.: 364346/2013  
Nome: (111066/1) FRANCISCO VALDINER ALVES  
Cargo/Função: (4946) PROFIS TEC NIV MEDIO SERV SAUDE SUS  
Referência: C-004 Carga Horária: 40H  
Un. Adm: (152196) COORD.DO SERVIÇO DE ATEND.MÓVEL DE URGÊNCIA DO SUS  
A Partir de: 01/06/2013 Até 30/06/2013  
Qtde Plantões: 9

Processo N.: 364780/2013  
Nome: (95212/1) FRANCIVAL SOARES DOS SANTOS  
Cargo/Função: (4912) PROFIS TEC NIV SUPERIOR SERV SAUDE SUS  
Referência: C-004 Carga Horária: 40H  
Un. Adm: (137421) DIR. TÉCNICA DO H. R. DE RONDONÓPOLIS  
A Partir de: 01/05/2013 Até 31/05/2013  
Qtde Plantões: 14

Processo N.: 349899/2013  
Nome: (32154/3) FREDERICO RUBENS DE ARAUJO  
Cargo/Função: (4946) PROFIS TEC NIV MEDIO SERV SAUDE SUS  
Referência: A-001 Carga Horária: 30H  
Un. Adm: (151017) GER.INFORM,ANÁLISE E AÇÕES ESTRAT.EM VIGIL.EPIDEMI  
A Partir de: 01/06/2013 Até 30/06/2013  
Qtde Plantões: 10

Processo N.: 421140/2013  
Nome: (32154/4) FREDERICO RUBENS DE ARAUJO  
Cargo/Função: (4946) PROFIS TEC NIV MEDIO SERV SAUDE SUS  
Referência: A-001 Carga Horária: 40H  
Un. Adm: (151017) GER.INFORM,ANÁLISE E AÇÕES ESTRAT.EM VIGIL.EPIDEMI  
A Partir de: 12/07/2013 Até 31/07/2013  
Qtde Plantões: 10

Processo N.: 364780/2013  
Nome: (95516/1) GEANES NOGUEIRA DA SILVA  
Cargo/Função: (4946) PROFIS TEC NIV MEDIO SERV SAUDE SUS  
Referência: C-004 Carga Horária: 40H  
Un. Adm: (137421) DIR. TÉCNICA DO H. R. DE RONDONÓPOLIS  
A Partir de: 01/05/2013 Até 31/05/2013  
Qtde Plantões: 12

Processo N.: 364780/2013  
Nome: (117045/1) GEANNY ELOISA LOPES LEITE RONDINA  
Cargo/Função: (4912) PROFIS TEC NIV SUPERIOR SERV SAUDE SUS  
Referência: C-003 Carga Horária: 40H  
Un. Adm: (137421) DIR. TÉCNICA DO H. R. DE RONDONÓPOLIS  
A Partir de: 01/05/2013 Até 31/05/2013  
Qtde Plantões: 2

Processo N.: 325000/2013  
Nome: (58148/1) GENYR ANDREOTTO CAVEQUIA  
Cargo/Função: (4946) PROFIS TEC NIV MEDIO SERV SAUDE SUS  
Referência: D-006 Carga Horária: 40H  
Un. Adm: (137677) GER. DE APOIO TÉCNICO DO H.R. DE COLÍDER  
A Partir de: 01/05/2013 Até 31/05/2013  
Qtde Plantões: 1

Processo N.: 358211/2013  
Nome: (95607/1) GERSON DE AGUIAR  
Cargo/Função: (4946) PROFIS TEC NIV MEDIO SERV SAUDE SUS  
Referência: D-004 Carga Horária: 40H  
Un. Adm: (137588) DIR. TÉCNICA DO H.R. DE CÁCERES  
A Partir de: 01/06/2013 Até 30/06/2013  
Qtde Plantões: 9

Processo N.: 377635/2013  
Nome: (94043/1) GILBERTO PAGUNG RIBEIRO  
Cargo/Função: (4989) PROFIS APOIO SERV SAUDE SUS  
Referência: B-004 Carga Horária: 40H  
Un. Adm: (137561) GER. DE APOIO LOGÍSTICO DO H.R.DE CÁCERES  
A Partir de: 01/06/2013 Até 30/06/2013  
Qtde Plantões: 11

Processo N.: 359403/2013  
Nome: (95527/1) GILDOMAR ALCERIO MAIERON  
Cargo/Função: (4946) PROFIS TEC NIV MEDIO SERV SAUDE SUS  
Referência: B-004 Carga Horária: 30H  
Un. Adm: (136751) GER.DE PRODUÇÃO,ESTOQ.E DISTRIB.DE HEMOCOMPONENTES  
A Partir de: 01/06/2013 Até 30/06/2013  
Qtde Plantões: 5

Processo N.: 422283/2013  
Nome: (94468/1) GILMAR XAVIER  
Cargo/Função: (4912) PROFIS TEC NIV SUPERIOR SERV SAUDE SUS  
Referência: A-005 Carga Horária: 30H  
Un. Adm: (158712) COORD. DE REGULAÇÃO  
A Partir de: 01/07/2013 Até 31/07/2013  
Qtde Plantões: 10

Processo N.: 358211/2013  
Nome: (41727/2) GILZA MARIA DA SILVA FREIRA CORDEIRO  
Cargo/Função: (4946) PROFIS TEC NIV MEDIO SERV SAUDE SUS  
Referência: C-009 Carga Horária: 40H  
Un. Adm: (137545) DIR. DO HOSP. REG. DE CÁCERES  
A Partir de: 01/06/2013 Até 30/06/2013  
Qtde Plantões: 13

Processo N.: 358211/2013  
Nome: (94392/1) GLAUCIA GIOVANA STABILITO MORAES  
Cargo/Função: (4912) PROFIS TEC NIV SUPERIOR SERV SAUDE SUS  
Referência: C-005 Carga Horária: 40H  
Un. Adm: (137545) DIR. DO HOSP. REG. DE CÁCERES  
A Partir de: 01/06/2013 Até 30/06/2013  
Qtde Plantões: 12

Processo N.: 421140/2013  
Nome: (57696/4) GLEYCE JUVENTELLES DE OLIVEIRA ANUNCIACAO  
Cargo/Função: (4912) PROFIS TEC NIV SUPERIOR SERV SAUDE SUS  
Referência: C-005 Carga Horária: 40H  
Un. Adm: (151017) GER.INFORM,ANÁLISE E AÇÕES ESTRAT.EM VIGIL.EPIDEMI  
A Partir de: 01/07/2013 Até 31/07/2013  
Qtde Plantões: 14

Processo N.: 358211/2013  
Nome: (95448/1) GLORIA FERREIRA MENDES MARTINS  
Cargo/Função: (4946) PROFIS TEC NIV MEDIO SERV SAUDE SUS  
Referência: C-004 Carga Horária: 40H  
Un. Adm: (137545) DIR. DO HOSP. REG. DE CÁCERES  
A Partir de: 01/06/2013 Até 30/06/2013  
Qtde Plantões: 14

Processo N.: 358211/2013  
Nome: (55620/6) GRACIETE MIRIAN PEREIRA SILVA  
Cargo/Função: (4912) PROFIS TEC NIV SUPERIOR SERV SAUDE SUS  
Referência: C-004 Carga Horária: 40H  
Un. Adm: (137545) DIR. DO HOSP. REG. DE CÁCERES  
A Partir de: 01/06/2013 Até 30/06/2013  
Qtde Plantões: 13

Processo N.: 325000/2013  
Nome: (59513/3) GRAZIELLE SCARPIM DA SILVA  
Cargo/Função: (4946) PROFIS TEC NIV MEDIO SERV SAUDE SUS  
Referência: C-005 Carga Horária: 40H  
Un. Adm: (137677) GER. DE APOIO TÉCNICO DO H.R. DE COLÍDER  
A Partir de: 01/05/2013 Até 31/05/2013  
Qtde Plantões: 14

Processo N.: 358211/2013  
Nome: (118348/1) GREICE DE AMORIM BENEVIDES TEOTONIO  
Cargo/Função: (4946) PROFIS TEC NIV MEDIO SERV SAUDE SUS  
Referência: C-003 Carga Horária: 40H  
Un. Adm: (137545) DIR. DO HOSP. REG. DE CÁCERES  
A Partir de: 01/06/2013 Até 30/06/2013  
Qtde Plantões: 12

Processo N.: 358211/2013  
Nome: (94446/2) GUIOMAR CRISPIN  
Cargo/Função: (4946) PROFIS TEC NIV MEDIO SERV SAUDE SUS  
Referência: C-003 Carga Horária: 30H  
Un. Adm: (137545) DIR. DO HOSP. REG. DE CÁCERES  
A Partir de: 01/06/2013 Até 30/06/2013  
Qtde Plantões: 1

Processo N.: 358211/2013  
Nome: (94446/1) GUIOMAR CRISPIN  
Cargo/Função: (4946) PROFIS TEC NIV MEDIO SERV SAUDE SUS  
Referência: C-005 Carga Horária: 30H  
Un. Adm: (137545) DIR. DO HOSP. REG. DE CÁCERES  
A Partir de: 01/06/2013 Até 30/06/2013  
Qtde Plantões: 10

Processo N.: 377635/2013  
Nome: (96125/4) HAECKEL SADLER DE OLIVEIRA  
Cargo/Função: (4946) PROFIS TEC NIV MEDIO SERV SAUDE SUS  
Referência: C-003 Carga Horária: 40H  
Un. Adm: (137545) DIR. DO HOSP. REG. DE CÁCERES  
A Partir de: 01/06/2013 Até 30/06/2013  
Qtde Plantões: 13

Processo N.: 364812/2013  
Nome: (120225/1) HELENA AMELIA MORAES DOS SANTOS  
Cargo/Função: (4946) PROFIS TEC NIV MEDIO SERV SAUDE SUS  
Referência: A-003 Carga Horária: 40H  
Un. Adm: (137421) DIR. TÉCNICA DO H. R. DE RONDONÓPOLIS  
A Partir de: 01/05/2013 Até 31/05/2013  
Qtde Plantões: 12

Processo N.: 325000/2013  
Nome: (43704/2) HELENA BIZIAI PAZINI  
Cargo/Função: (4989) PROFIS APOIO SERV SAUDE SUS  
Referência: D-005 Carga Horária: 40H  
Un. Adm: (137677) GER. DE APOIO TÉCNICO DO H.R. DE COLÍDER  
A Partir de: 01/05/2013 Até 31/05/2013  
Qtde Plantões: 13

Processo N.: 364780/2013  
Nome: (95547/1) HELENA DE MORAES NUNES  
Cargo/Função: (4989) PROFIS APOIO SERV SAUDE SUS  
Referência: D-004 Carga Horária: 40H  
Un. Adm: (137430) GER. DE APOIO TÉCNICO H.R. DE RONDONÓPOLIS  
A Partir de: 01/05/2013 Até 31/05/2013  
Qtde Plantões: 2

Processo N.: 365649/2013  
Nome: (115823/1) HELENA MARTINS DE BARROS PACHECO  
Cargo/Função: (4946) PROFIS TEC NIV MEDIO SERV SAUDE SUS  
Referência: D-003 Carga Horária: 40H  
Un. Adm: (137545) DIR. DO HOSP. REG. DE CÁCERES  
A Partir de: 01/06/2013 Até 30/06/2013  
Qtde Plantões: 13

Processo N.: 359403/2013  
Nome: (61388/2) HELIO LOPES PARRON JUNIOR  
Cargo/Função: (4946) PROFIS TEC NIV MEDIO SERV SAUDE SUS  
Referência: D-003 Carga Horária: 30H  
Un. Adm: (136751) GER.DE PRODUÇÃO,ESTOQ.E DISTRIB.DE HEMOCOMPONENTES  
A Partir de: 01/06/2013 Até 30/06/2013  
Qtde Plantões: 10

Processo N.: 358211/2013  
Nome: (43705/2) HERALDO SILVA  
Cargo/Função: (4912) PROFIS TEC NIV SUPERIOR SERV SAUDE SUS  
Referência: C-007 Carga Horária: 30H  
Un. Adm: (137545) DIR. DO HOSP. REG. DE CÁCERES  
A Partir de: 01/06/2013 Até 30/06/2013  
Qtde Plantões: 10

Processo N.: 358211/2013  
Nome: (117324/1) HORACIO CUSTODIO DA SILVA  
Cargo/Função: (4946) PROFIS TEC NIV MEDIO SERV SAUDE SUS  
Referência: C-003 Carga Horária: 40H  
Un. Adm: (137545) DIR. DO HOSP. REG. DE CÁCERES  
A Partir de: 01/06/2013 Até 30/06/2013  
Qtde Plantões: 14

Processo N.: 325000/2013  
Nome: (108041/1) ICARO FERREIRA DA SILVA  
Cargo/Função: (4946) PROFIS TEC NIV MEDIO SERV SAUDE SUS  
Referência: C-004 Carga Horária: 40H  
Un. Adm: (137642) GER. DE APOIO LOGÍSTICO DO H.R. DE COLÍDER

A Partir de: 01/05/2013 Até 31/05/2013  
Qtde Plantões: 14  
Processo N.: 364812/2013  
Nome: (95473/1) IDELENE LUIZA S LENZI  
Cargo/Função: (4946) PROFIS TEC NIV MEDIO SERV SAUDE SUS  
Referência: C-004 Carga Horária: 40H  
Un. Adm: (137421) DIR. TÉCNICA DO H. R. DE RONDONÓPOLIS  
A Partir de: 01/05/2013 Até 31/05/2013  
Qtde Plantões: 12  
Processo N.: 325015/2013  
Nome: (43711/2) ILDA XAVIER DE LIMA SUDRE  
Cargo/Função: (4946) PROFIS TEC NIV MEDIO SERV SAUDE SUS  
Referência: D-007 Carga Horária: 40H  
Un. Adm: (137669) DIR. TÉCNICA DO H.R.DE COLÍDER  
A Partir de: 01/05/2013 Até 31/05/2013  
Qtde Plantões: 13  
Processo N.: 364812/2013  
Nome: (60054/2) IOLANDA TERESINHA PEREIRA SILVA  
Cargo/Função: (4946) PROFIS TEC NIV MEDIO SERV SAUDE SUS  
Referência: D-005 Carga Horária: 40H  
Un. Adm: (137430) GER. DE APOIO TÉCNICO H.R. DE RONDONÓPOLIS  
A Partir de: 01/05/2013 Até 31/05/2013  
Qtde Plantões: 12  
Processo N.: 364780/2013  
Nome: (120478/1) IRACEMA DIAS VIEIRA  
Cargo/Função: (4946) PROFIS TEC NIV MEDIO SERV SAUDE SUS  
Referência: B-003 Carga Horária: 40H  
Un. Adm: (137421) DIR. TÉCNICA DO H. R. DE RONDONÓPOLIS  
A Partir de: 01/05/2013 Até 31/05/2013  
Qtde Plantões: 11  
Processo N.: 364780/2013  
Nome: (95450/1) IRANI DE OLIVEIRA SANTOS  
Cargo/Função: (4989) PROFIS APOIO SERV SAUDE SUS  
Referência: D-004 Carga Horária: 40H  
Un. Adm: (137421) DIR. TÉCNICA DO H. R. DE RONDONÓPOLIS  
A Partir de: 01/05/2013 Até 31/05/2013  
Qtde Plantões: 11  
Processo N.: 325000/2013  
Nome: (95188/1) IRENE GONCALVES PEREIRA  
Cargo/Função: (4989) PROFIS APOIO SERV SAUDE SUS  
Referência: D-004 Carga Horária: 40H  
Un. Adm: (137669) DIR. TÉCNICA DO H.R.DE COLÍDER  
A Partir de: 01/05/2013 Até 31/05/2013  
Qtde Plantões: 13  
Processo N.: 358211/2013  
Nome: (94082/1) IRENI MARIA DA SILVA OLIVEIRA  
Cargo/Função: (4989) PROFIS APOIO SERV SAUDE SUS  
Referência: D-005 Carga Horária: 40H  
Un. Adm: (137545) DIR. DO HOSP. REG. DE CÁCERES  
A Partir de: 01/06/2013 Até 30/06/2013  
Qtde Plantões: 11  
Processo N.: 358211/2013  
Nome: (94081/1) IRMA MARCAL LOURENCO  
Cargo/Função: (4989) PROFIS APOIO SERV SAUDE SUS  
Referência: D-005 Carga Horária: 40H  
Un. Adm: (137545) DIR. DO HOSP. REG. DE CÁCERES  
A Partir de: 01/06/2013 Até 30/06/2013  
Qtde Plantões: 13  
Processo N.: 364812/2013  
Nome: (118371/1) ISABEL CRISTINA DE MOURA  
Cargo/Função: (4946) PROFIS TEC NIV MEDIO SERV SAUDE SUS  
Referência: D-003 Carga Horária: 40H  
Un. Adm: (137421) DIR. TÉCNICA DO H. R. DE RONDONÓPOLIS  
A Partir de: 01/05/2013 Até 31/05/2013  
Qtde Plantões: 13  
Processo N.: 421140/2013  
Nome: (106252/1) IVANA DE MENEZES  
Cargo/Função: (4912) PROFIS TEC NIV SUPERIOR SERV SAUDE SUS  
Referência: C-003 Carga Horária: 20H  
Un. Adm: (150107) GER.INFORM,ANÁLISE E AÇÕES ESTRAT.EM VIGIL.EPIDEMI  
A Partir de: 01/07/2013 Até 31/07/2013  
Qtde Plantões: 7  
Processo N.: 325000/2013  
Nome: (43706/3) IVANETE PAES DE SIQUEIRA BIZIO  
Cargo/Função: (4989) PROFIS APOIO SERV SAUDE SUS  
Referência: D-006 Carga Horária: 40H  
Un. Adm: (137669) DIR. TÉCNICA DO H.R.DE COLÍDER  
A Partir de: 01/05/2013 Até 31/05/2013  
Qtde Plantões: 13  
Processo N.: 325000/2013  
Nome: (116412/1) IVANI FLORA DA SILVA  
Cargo/Função: (4946) PROFIS TEC NIV MEDIO SERV SAUDE SUS  
Referência: C-003 Carga Horária: 40H  
Un. Adm: (137685) GER. AMBULATORIAL DO H.R. DE COLÍDER  
A Partir de: 01/05/2013 Até 31/05/2013  
Qtde Plantões: 12  
Processo N.: 358211/2013  
Nome: (42456/2) IVANILDES ALVES POPIL  
Cargo/Função: (4946) PROFIS TEC NIV MEDIO SERV SAUDE SUS  
Referência: D-009 Carga Horária: 40H  
Un. Adm: (137545) DIR. DO HOSP. REG. DE CÁCERES  
A Partir de: 01/06/2013 Até 30/06/2013  
Qtde Plantões: 14  
Processo N.: 358211/2013  
Nome: (94531/1) IVANILDO SENATORE DA SILVA  
Cargo/Função: (4946) PROFIS TEC NIV MEDIO SERV SAUDE SUS  
Referência: B-004 Carga Horária: 40H  
Un. Adm: (137545) DIR. DO HOSP. REG. DE CÁCERES  
A Partir de: 01/06/2013 Até 30/06/2013  
Qtde Plantões: 14  
Processo N.: 325000/2013  
Nome: (113086/1) IVO MOZER JUNIOR  
Cargo/Função: (4946) PROFIS TEC NIV MEDIO SERV SAUDE SUS

Referência: C-004 Carga Horária: 40H  
Un. Adm: (137642) GER. DE APOIO LOGÍSTICO DO H.R. DE COLÍDER  
A Partir de: 01/05/2013 Até 31/05/2013  
Qtde Plantões: 14  
Processo N.: 364346/2013  
Nome: (118341/1) IVONETE RODRIGUES CARLOS  
Cargo/Função: (4946) PROFIS TEC NIV MEDIO SERV SAUDE SUS  
Referência: C-003 Carga Horária: 30H  
Un. Adm: (152196) COORD.DO SERVIÇO DE ATEND.MÓVEL DE URGÊNCIA DO SUS  
A Partir de: 01/06/2013 Até 30/06/2013  
Qtde Plantões: 8  
Processo N.: 325000/2013  
Nome: (43710/2) IZABEL CRISTINA DAS CHAGAS LIMA  
Cargo/Função: (4989) PROFIS APOIO SERV SAUDE SUS  
Referência: D-005 Carga Horária: 40H  
Un. Adm: (137626) DIR. DO H. R. DE COLÍDER  
A Partir de: 01/05/2013 Até 31/05/2013  
Qtde Plantões: 14  
Processo N.: 325000/2013  
Nome: (63940/4) IZEU SARAIVA  
Cargo/Função: (4989) PROFIS APOIO SERV SAUDE SUS  
Referência: C-004 Carga Horária: 40H  
Un. Adm: (137685) GER. AMBULATORIAL DO H.R. DE COLÍDER  
A Partir de: 01/05/2013 Até 31/05/2013  
Qtde Plantões: 13  
Processo N.: 420647/2013  
Nome: (93345/1) IZONETE MARTINS RODRIGUES  
Cargo/Função: (4946) PROFIS TEC NIV MEDIO SERV SAUDE SUS  
Referência: C-005 Carga Horária: 30H  
Un. Adm: (136760) GER. AMBULATORIAL E TRANSFUSIONAL DO HEMOCENTRO  
A Partir de: 01/07/2013 Até 31/07/2013  
Qtde Plantões: 10  
Processo N.: 358211/2013  
Nome: (94517/1) JACILDO DE MORAES  
Cargo/Função: (4946) PROFIS TEC NIV MEDIO SERV SAUDE SUS  
Referência: A-005 Carga Horária: 30H  
Un. Adm: (137545) DIR. DO HOSP. REG. DE CÁCERES  
A Partir de: 01/06/2013 Até 30/06/2013  
Qtde Plantões: 7  
Processo N.: 377635/2013  
Nome: (94080/1) JACYRA FATIMA DA SILVA  
Cargo/Função: (4989) PROFIS APOIO SERV SAUDE SUS  
Referência: D-005 Carga Horária: 40H  
Un. Adm: (137545) DIR. DO HOSP. REG. DE CÁCERES  
A Partir de: 01/06/2013 Até 30/06/2013  
Qtde Plantões: 13  
Processo N.: 423294/2013  
Nome: (127390/1) JAIME ALVES CARVALHO JUNIOR  
Cargo/Função: (4946) PROFIS TEC NIV MEDIO SERV SAUDE SUS  
Referência: C-003 Carga Horária: 30H  
Un. Adm: (152196) COORD.DO SERVIÇO DE ATEND.MÓVEL DE URGÊNCIA DO SUS  
A Partir de: 01/07/2013 Até 31/07/2013  
Qtde Plantões: 10  
Processo N.: 358211/2013  
Nome: (94851/1) JAIR OLIVEIRA DOS SANTOS FILHO  
Cargo/Função: (4946) PROFIS TEC NIV MEDIO SERV SAUDE SUS  
Referência: C-004 Carga Horária: 40H  
Un. Adm: (137545) DIR. DO HOSP. REG. DE CÁCERES  
A Partir de: 01/06/2013 Até 30/06/2013  
Qtde Plantões: 13  
Processo N.: 377635/2013  
Nome: (106753/1) JANAINA RINALDI  
Cargo/Função: (4912) PROFIS TEC NIV SUPERIOR SERV SAUDE SUS  
Referência: B-004 Carga Horária: 40H  
Un. Adm: (137545) DIR. DO HOSP. REG. DE CÁCERES  
A Partir de: 01/06/2013 Até 30/06/2013  
Qtde Plantões: 12  
Processo N.: 358211/2013  
Nome: (116166/1) JANAINA VIEIRA DE MELO  
Cargo/Função: (4912) PROFIS TEC NIV SUPERIOR SERV SAUDE SUS  
Referência: C-003 Carga Horária: 30H  
Un. Adm: (137545) DIR. DO HOSP. REG. DE CÁCERES  
A Partir de: 01/06/2013 Até 30/06/2013  
Qtde Plantões: 9  
Processo N.: 358211/2013  
Nome: (116166/2) JANAINA VIEIRA DE MELO  
Cargo/Função: (4912) PROFIS TEC NIV SUPERIOR SERV SAUDE SUS  
Referência: C-003 Carga Horária: 30H  
Un. Adm: (137545) DIR. DO HOSP. REG. DE CÁCERES  
A Partir de: 01/06/2013 Até 30/06/2013  
Qtde Plantões: 8  
Processo N.: 364812/2013  
Nome: (116970/1) JANGRESLEI DA SILVA  
Cargo/Função: (4912) PROFIS TEC NIV SUPERIOR SERV SAUDE SUS  
Referência: C-003 Carga Horária: 30H  
Un. Adm: (137421) DIR. TÉCNICA DO H. R. DE RONDONÓPOLIS  
A Partir de: 01/05/2013 Até 31/05/2013  
Qtde Plantões: 10  
Processo N.: 325015/2013  
Nome: (106792/1) JILDETE FERNANDES BITTES' R  
Cargo/Função: (4946) PROFIS TEC NIV MEDIO SERV SAUDE SUS  
Referência: C-004 Carga Horária: 40H  
Un. Adm: (137669) DIR. TÉCNICA DO H.R.DE COLÍDER  
A Partir de: 01/05/2013 Até 31/05/2013  
Qtde Plantões: 13  
Processo N.: 325000/2013  
Nome: (71489/11) JOANA BARBOSA ROCHA ALCARA  
Cargo/Função: (4946) PROFIS TEC NIV MEDIO SERV SAUDE SUS  
Referência: D-003 Carga Horária: 40H  
Un. Adm: (137626) DIR. DO H. R. DE COLÍDER  
A Partir de: 01/05/2013 Até 31/05/2013  
Qtde Plantões: 14  
Processo N.: 358211/2013

Nome: (94057/1) JOANA CLAUDINO DE CAMPOS  
 Cargo/Função: (4989) PROFIS APOIO SERV SAUDE SUS  
 Referência: D-005 Carga Horária: 40H  
 Un. Adm: (137545) DIR. DO HOSP. REG. DE CÁCERES  
 A Partir de: 01/06/2013 Até 30/06/2013  
 Qtde Plantões: 13

Processo N.: 358211/2013  
 Nome: (80558/2) JOAO APARECIDO BARBOSA  
 Cargo/Função: (4989) PROFIS APOIO SERV SAUDE SUS  
 Referência: D-009 Carga Horária: 40H  
 Un. Adm: (137545) DIR. DO HOSP. REG. DE CÁCERES  
 A Partir de: 01/06/2013 Até 30/06/2013  
 Qtde Plantões: 13

Processo N.: 358191/2013  
 Nome: (96074/2) JOAO BOSCO DE OLIVEIRA  
 Cargo/Função: (4912) PROFIS TEC NIV SUPERIOR SERV SAUDE SUS  
 Referência: C-004 Carga Horária: 40H  
 Un. Adm: (137545) DIR. DO HOSP. REG. DE CÁCERES  
 A Partir de: 01/05/2013 Até 31/05/2013  
 Qtde Plantões: 11

Processo N.: 358211/2013  
 Nome: (96074/2) JOAO BOSCO DE OLIVEIRA  
 Cargo/Função: (4912) PROFIS TEC NIV SUPERIOR SERV SAUDE SUS  
 Referência: C-004 Carga Horária: 40H  
 Un. Adm: (137545) DIR. DO HOSP. REG. DE CÁCERES  
 A Partir de: 01/06/2013 Até 30/06/2013  
 Qtde Plantões: 10

Processo N.: 325000/2013  
 Nome: (53343/7) JOAO CANDIDO NETO  
 Cargo/Função: (4912) PROFIS TEC NIV SUPERIOR SERV SAUDE SUS  
 Referência: D-006 Carga Horária: 40H  
 Un. Adm: (152048) DIR. DO ESCRITÓRIO REG. DE SAÚDE DE COLÍDER  
 A Partir de: 01/05/2013 Até 31/05/2013  
 Qtde Plantões: 3

Processo N.: 325000/2013  
 Nome: (43667/2) JOAO CARLOS DOS SANTOS  
 Cargo/Função: (4989) PROFIS APOIO SERV SAUDE SUS  
 Referência: D-007 Carga Horária: 40H  
 Un. Adm: (137642) GER. DE APOIO LOGÍSTICO DO H.R. DE COLÍDER  
 A Partir de: 01/05/2013 Até 31/05/2013  
 Qtde Plantões: 13

Processo N.: 325015/2013  
 Nome: (55634/1) JOAO JOSE DA SILVA  
 Cargo/Função: (4946) PROFIS TEC NIV MEDIO SERV SAUDE SUS  
 Referência: D-006 Carga Horária: 40H  
 Un. Adm: (137626) DIR. DO H. R. DE COLÍDER  
 A Partir de: 01/05/2013 Até 31/05/2013  
 Qtde Plantões: 13

Processo N.: 358211/2013  
 Nome: (117335/1) JOAO SIDNEY PETRONILHO  
 Cargo/Função: (4989) PROFIS APOIO SERV SAUDE SUS  
 Referência: D-003 Carga Horária: 40H  
 Un. Adm: (137545) DIR. DO HOSP. REG. DE CÁCERES  
 A Partir de: 01/06/2013 Até 30/06/2013  
 Qtde Plantões: 12

Processo N.: 406447/2013  
 Nome: (117335/1) JOAO SIDNEY PETRONILHO  
 Cargo/Função: (4989) PROFIS APOIO SERV SAUDE SUS  
 Referência: D-003 Carga Horária: 40H  
 Un. Adm: (137545) DIR. DO HOSP. REG. DE CÁCERES  
 A Partir de: 01/05/2013 Até 31/05/2013  
 Qtde Plantões: 14

Processo N.: 325000/2013  
 Nome: (56867/4) JOAO SUFFIATTI  
 Cargo/Função: (4946) PROFIS TEC NIV MEDIO SERV SAUDE SUS  
 Referência: C-004 Carga Horária: 40H  
 Un. Adm: (137685) GER. AMBULATORIAL DO H.R. DE COLÍDER  
 A Partir de: 01/05/2013 Até 31/05/2013  
 Qtde Plantões: 14

Processo N.: 325015/2013  
 Nome: (57835/2) JOAO XAVIER DE LIMA  
 Cargo/Função: (4946) PROFIS TEC NIV MEDIO SERV SAUDE SUS  
 Referência: D-006 Carga Horária: 40H  
 Un. Adm: (137669) DIR. TÉCNICA DO H.R. DE COLÍDER  
 A Partir de: 01/05/2013 Até 31/05/2013  
 Qtde Plantões: 14

Processo N.: 364780/2013  
 Nome: (95470/1) JOAQUINA DE OLIVEIRA SILVA  
 Cargo/Função: (4989) PROFIS APOIO SERV SAUDE SUS  
 Referência: D-004 Carga Horária: 40H  
 Un. Adm: (137421) DIR. TÉCNICA DO H. R. DE RONDONÓPOLIS  
 A Partir de: 01/05/2013 Até 31/05/2013  
 Qtde Plantões: 13

Processo N.: 364812/2013  
 Nome: (114154/2) JOCENI DERMINDA SILVA  
 Cargo/Função: (4946) PROFIS TEC NIV MEDIO SERV SAUDE SUS  
 Referência: D-003 Carga Horária: 40H  
 Un. Adm: (137421) DIR. TÉCNICA DO H. R. DE RONDONÓPOLIS  
 A Partir de: 01/05/2013 Até 31/05/2013  
 Qtde Plantões: 2

Processo N.: 358211/2013  
 Nome: (93125/2) JOEL ALVARENGA BATISTA  
 Cargo/Função: (4989) PROFIS APOIO SERV SAUDE SUS  
 Referência: D-005 Carga Horária: 40H  
 Un. Adm: (137545) DIR. DO HOSP. REG. DE CÁCERES  
 A Partir de: 01/06/2013 Até 30/06/2013  
 Qtde Plantões: 11

Processo N.: 358211/2013  
 Nome: (101082/10) JOELSON OLIVEIRA DE ALCANTARA  
 Cargo/Função: (4946) PROFIS TEC NIV MEDIO SERV SAUDE SUS  
 Referência: D-004 Carga Horária: 40H  
 Un. Adm: (137545) DIR. DO HOSP. REG. DE CÁCERES  
 A Partir de: 01/06/2013 Até 30/06/2013

Qtde Plantões: 14  
 Processo N.: 325015/2013  
 Nome: (106798/1) JONES ROBSON PEREIRA DA CUNHA  
 Cargo/Função: (4946) PROFIS TEC NIV MEDIO SERV SAUDE SUS  
 Referência: C-004 Carga Horária: 40H  
 Un. Adm: (137669) DIR. TÉCNICA DO H.R. DE COLÍDER  
 A Partir de: 01/05/2013 Até 31/05/2013  
 Qtde Plantões: 14

Processo N.: 423294/2013  
 Nome: (27681/2) JORGE COUTO DE OLIVEIRA  
 Cargo/Função: (4946) PROFIS TEC NIV MEDIO SERV SAUDE SUS  
 Referência: C-006 Carga Horária: 40H  
 Un. Adm: (152196) COORD. DO SERVIÇO DE ATEND.MÓVEL DE URGÊNCIA DO SUS  
 A Partir de: 01/07/2013 Até 31/07/2013  
 Qtde Plantões: 14

Processo N.: 359403/2013  
 Nome: (63752/1) JORGE JOSE FERREIRA  
 Cargo/Função: (4946) PROFIS TEC NIV MEDIO SERV SAUDE SUS  
 Referência: D-005 Carga Horária: 40H  
 Un. Adm: (136751) GER. DE PRODUÇÃO, ESTOQ. E DISTRIB. DE HEMOCOMPONENTES  
 A Partir de: 01/06/2013 Até 30/06/2013  
 Qtde Plantões: 14

Processo N.: 325000/2013  
 Nome: (43714/2) JOSE BENICIO DE SOUZA  
 Cargo/Função: (4989) PROFIS APOIO SERV SAUDE SUS  
 Referência: D-007 Carga Horária: 40H  
 Un. Adm: (137669) DIR. TÉCNICA DO H.R. DE COLÍDER  
 A Partir de: 01/05/2013 Até 31/05/2013  
 Qtde Plantões: 13

Processo N.: 364780/2013  
 Nome: (95479/1) JOSE CARLOS DA SILVA  
 Cargo/Função: (4946) PROFIS TEC NIV MEDIO SERV SAUDE SUS  
 Referência: C-004 Carga Horária: 30H  
 Un. Adm: (137430) GER. DE APOIO TÉCNICO H.R. DE RONDONÓPOLIS  
 A Partir de: 01/05/2013 Até 31/05/2013  
 Qtde Plantões: 9

Processo N.: 358211/2013  
 Nome: (114166/2) JOSE CLARO BATISTA FILGUEIRA  
 Cargo/Função: (4912) PROFIS TEC NIV SUPERIOR SERV SAUDE SUS  
 Referência: C-003 Carga Horária: 40H  
 Un. Adm: (137545) DIR. DO HOSP. REG. DE CÁCERES  
 A Partir de: 01/06/2013 Até 30/06/2013  
 Qtde Plantões: 12

Processo N.: 325015/2013  
 Nome: (55614/1) JOSE JORGE NASCIMENTO GOMES  
 Cargo/Função: (4946) PROFIS TEC NIV MEDIO SERV SAUDE SUS  
 Referência: D-006 Carga Horária: 40H  
 Un. Adm: (137626) DIR. DO H. R. DE COLÍDER  
 A Partir de: 01/05/2013 Até 31/05/2013  
 Qtde Plantões: 13

Processo N.: 325000/2013  
 Nome: (58087/1) JOSE LUIS PEREIRA DE OLIVEIRA  
 Cargo/Função: (4912) PROFIS TEC NIV SUPERIOR SERV SAUDE SUS  
 Referência: C-006 Carga Horária: 30H  
 Un. Adm: (137669) DIR. TÉCNICA DO H.R. DE COLÍDER  
 A Partir de: 01/05/2013 Até 31/05/2013  
 Qtde Plantões: 10

Processo N.: 364812/2013  
 Nome: (95461/1) JOSE LUIS SOUZA GUIMARAES  
 Cargo/Função: (4946) PROFIS TEC NIV MEDIO SERV SAUDE SUS  
 Referência: C-004 Carga Horária: 40H  
 Un. Adm: (137421) DIR. TÉCNICA DO H. R. DE RONDONÓPOLIS  
 A Partir de: 01/05/2013 Até 31/05/2013  
 Qtde Plantões: 14

Processo N.: 364780/2013  
 Nome: (95481/1) JOSE LUIZ DA MOTA GUIMARAES  
 Cargo/Função: (4989) PROFIS APOIO SERV SAUDE SUS  
 Referência: D-004 Carga Horária: 40H  
 Un. Adm: (137421) DIR. TÉCNICA DO H. R. DE RONDONÓPOLIS  
 A Partir de: 01/05/2013 Até 31/05/2013  
 Qtde Plantões: 13

Processo N.: 358211/2013  
 Nome: (116959/1) JOSE LUIZ DE SOUZA NEVES  
 Cargo/Função: (4946) PROFIS TEC NIV MEDIO SERV SAUDE SUS  
 Referência: C-003 Carga Horária: 40H  
 Un. Adm: (137545) DIR. DO HOSP. REG. DE CÁCERES  
 A Partir de: 01/06/2013 Até 30/06/2013  
 Qtde Plantões: 13

Processo N.: 325000/2013  
 Nome: (90069/1) JOSE ROBERTO DE SOUZA FERRAZ  
 Cargo/Função: (4989) PROFIS APOIO SERV SAUDE SUS  
 Referência: D-005 Carga Horária: 40H  
 Un. Adm: (137642) GER. DE APOIO LOGÍSTICO DO H.R. DE COLÍDER  
 A Partir de: 01/05/2013 Até 31/05/2013  
 Qtde Plantões: 14

Processo N.: 358211/2013  
 Nome: (94074/1) JOSEFA DORALICE DE SOUZA  
 Cargo/Função: (4989) PROFIS APOIO SERV SAUDE SUS  
 Referência: C-005 Carga Horária: 40H  
 Un. Adm: (137545) DIR. DO HOSP. REG. DE CÁCERES  
 A Partir de: 01/06/2013 Até 30/06/2013  
 Qtde Plantões: 14

Processo N.: 423294/2013  
 Nome: (96667/1) JOSIMAR LOURENCO  
 Cargo/Função: (4946) PROFIS TEC NIV MEDIO SERV SAUDE SUS  
 Referência: C-004 Carga Horária: 30H  
 Un. Adm: (152196) COORD. DO SERVIÇO DE ATEND.MÓVEL DE URGÊNCIA DO SUS  
 A Partir de: 01/07/2013 Até 31/07/2013  
 Qtde Plantões: 10

Processo N.: 358211/2013  
 Nome: (118510/1) JUAREZ CAMPOS RODRIGUES  
 Cargo/Função: (4946) PROFIS TEC NIV MEDIO SERV SAUDE SUS  
 Referência: C-003 Carga Horária: 40H

Un. Adm: (137545) DIR. DO HOSP. REG. DE CÁCERES  
A Partir de: 01/06/2013 Até 30/06/2013  
Qtde Plantões: 12  
Processo N.: 358211/2013  
Nome: (115812/1) JUAREZ RODA JUNIOR  
Cargo/Função: (4946) PROFIS TEC NIV MEDIO SERV SAUDE SUS  
Referência: C-003 Carga Horária: 30H  
Un. Adm: (137545) DIR. DO HOSP. REG. DE CÁCERES  
A Partir de: 01/06/2013 Até 30/06/2013  
Qtde Plantões: 10  
Processo N.: 358211/2013  
Nome: (94397/1) JUCENILDO CABREIRA MIRANDA  
Cargo/Função: (4946) PROFIS TEC NIV MEDIO SERV SAUDE SUS  
Referência: D-005 Carga Horária: 40H  
Un. Adm: (137545) DIR. DO HOSP. REG. DE CÁCERES  
A Partir de: 01/06/2013 Até 30/06/2013  
Qtde Plantões: 11  
Processo N.: 358211/2013  
Nome: (117039/1) JUCILEIDE OLIVEIRA DOS SANTOS ROCHA  
Cargo/Função: (4946) PROFIS TEC NIV MEDIO SERV SAUDE SUS  
Referência: D-003 Carga Horária: 40H  
Un. Adm: (137545) DIR. DO HOSP. REG. DE CÁCERES  
A Partir de: 01/06/2013 Até 30/06/2013  
Qtde Plantões: 13  
Processo N.: 364780/2013  
Nome: (41963/3) JUDITE DE ARAUJO NISHYAMA  
Cargo/Função: (4946) PROFIS TEC NIV MEDIO SERV SAUDE SUS  
Referência: C-009 Carga Horária: 40H  
Un. Adm: (137421) DIR. TÉCNICA DO H. R. DE RONDONÓPOLIS  
A Partir de: 01/05/2013 Até 31/05/2013  
Qtde Plantões: 13  
Processo N.: 358211/2013  
Nome: (80441/2) JULIANA DUARTE FERREIRA  
Cargo/Função: (4946) PROFIS TEC NIV MEDIO SERV SAUDE SUS  
Referência: C-004 Carga Horária: 40H  
Un. Adm: (137545) DIR. DO HOSP. REG. DE CÁCERES  
A Partir de: 01/06/2013 Até 30/06/2013  
Qtde Plantões: 13  
Processo N.: 358211/2013  
Nome: (94981/1) JULIANA GONCALVIA MENDES POUSO  
Cargo/Função: (4912) PROFIS TEC NIV SUPERIOR SERV SAUDE SUS  
Referência: C-004 Carga Horária: 30H  
Un. Adm: (137545) DIR. DO HOSP. REG. DE CÁCERES  
A Partir de: 01/06/2013 Até 30/06/2013  
Qtde Plantões: 10  
Processo N.: 423294/2013  
Nome: (118610/1) JULIERME RICARDO DE LIMA  
Cargo/Função: (4946) PROFIS TEC NIV MEDIO SERV SAUDE SUS  
Referência: C-003 Carga Horária: 40H  
Un. Adm: (152196) COORD.DO SERVIÇO DE ATEND.MÓVEL DE URGÊNCIA DO SUS  
A Partir de: 01/07/2013 Até 31/07/2013  
Qtde Plantões: 14  
Processo N.: 358211/2013  
Nome: (103785/1) JULIETA FILISMINA DO NASCIMENTO  
Cargo/Função: (4989) PROFIS APOIO SERV SAUDE SUS  
Referência: C-004 Carga Horária: 40H  
Un. Adm: (137545) DIR. DO HOSP. REG. DE CÁCERES  
A Partir de: 01/06/2013 Até 30/06/2013  
Qtde Plantões: 12  
Processo N.: 364780/2013  
Nome: (120056/1) JULIO RITA DUARTE LIBANIO  
Cargo/Função: (4946) PROFIS TEC NIV MEDIO SERV SAUDE SUS  
Referência: A-003 Carga Horária: 40H  
Un. Adm: (137421) DIR. TÉCNICA DO H. R. DE RONDONÓPOLIS  
A Partir de: 01/05/2013 Até 31/05/2013  
Qtde Plantões: 13  
Processo N.: 325015/2013  
Nome: (43768/2) JUSELI CORREIA DE SOUZA  
Cargo/Função: (4946) PROFIS TEC NIV MEDIO SERV SAUDE SUS  
Referência: D-006 Carga Horária: 40H  
Un. Adm: (137669) DIR. TÉCNICA DO H.R.DE COLÍDER  
A Partir de: 01/05/2013 Até 31/05/2013  
Qtde Plantões: 14  
Processo N.: 358211/2013  
Nome: (94514/1) KARINA DE SOUZA E SILVA  
Cargo/Função: (4946) PROFIS TEC NIV MEDIO SERV SAUDE SUS  
Referência: C-005 Carga Horária: 40H  
Un. Adm: (137545) DIR. DO HOSP. REG. DE CÁCERES  
A Partir de: 01/06/2013 Até 30/06/2013  
Qtde Plantões: 13  
Processo N.: 421140/2013  
Nome: (96531/1) KATIA REGINA BORGES  
Cargo/Função: (4912) PROFIS TEC NIV SUPERIOR SERV SAUDE SUS  
Referência: D-004 Carga Horária: 30H  
Un. Adm: (150107) GER.INFORM,ANÁLISE E AÇÕES ESTRAT.EM VIGIL.EPIDEMI  
A Partir de: 01/07/2013 Até 31/07/2013  
Qtde Plantões: 10  
Processo N.: 364780/2013  
Nome: (116038/1) KATIA REGINA SANTOS DE SOUZA  
Cargo/Função: (4946) PROFIS TEC NIV MEDIO SERV SAUDE SUS  
Referência: D-003 Carga Horária: 40H  
Un. Adm: (137421) DIR. TÉCNICA DO H. R. DE RONDONÓPOLIS  
A Partir de: 01/05/2013 Até 31/05/2013  
Qtde Plantões: 13  
Processo N.: 364780/2013  
Nome: (95483/1) KEILA GIANI SILVA LIMA  
Cargo/Função: (4946) PROFIS TEC NIV MEDIO SERV SAUDE SUS  
Referência: C-004 Carga Horária: 40H  
Un. Adm: (137421) DIR. TÉCNICA DO H. R. DE RONDONÓPOLIS  
A Partir de: 01/05/2013 Até 31/05/2013  
Qtde Plantões: 12  
Processo N.: 358211/2013  
Nome: (94512/1) KELLY APARECIDA BRUNO

Cargo/Função: (4946) PROFIS TEC NIV MEDIO SERV SAUDE SUS  
Referência: D-005 Carga Horária: 40H  
Un. Adm: (137545) DIR. DO HOSP. REG. DE CÁCERES  
A Partir de: 01/06/2013 Até 30/06/2013  
Qtde Plantões: 11  
Processo N.: 325000/2013  
Nome: (86291/1) KELLY BIEGAS DE OLIVEIRA  
Cargo/Função: (4989) PROFIS APOIO SERV SAUDE SUS  
Referência: D-005 Carga Horária: 40H  
Un. Adm: (137677) GER. DE APOIO TÉCNICO DO H.R. DE COLÍDER  
A Partir de: 01/05/2013 Até 31/05/2013  
Qtde Plantões: 13  
Processo N.: 364780/2013  
Nome: (76240/5) KENIA DE LIMA GOMES  
Cargo/Função: (4946) PROFIS TEC NIV MEDIO SERV SAUDE SUS  
Referência: D-003 Carga Horária: 30H  
Un. Adm: (137430) GER. DE APOIO TÉCNICO H.R. DE RONDONÓPOLIS  
A Partir de: 01/05/2013 Até 31/05/2013  
Qtde Plantões: 10  
Processo N.: 422283/2013  
Nome: (107337/1) KLEBER SILVA MORAES  
Cargo/Função: (4912) PROFIS TEC NIV SUPERIOR SERV SAUDE SUS  
Referência: C-004 Carga Horária: 30H  
Un. Adm: (158712) COORD. DE REGULAÇÃO  
A Partir de: 01/07/2013 Até 31/07/2013  
Qtde Plantões: 10  
Processo N.: 364812/2013  
Nome: (95487/1) LAERCIO CANDIDO  
Cargo/Função: (4946) PROFIS TEC NIV MEDIO SERV SAUDE SUS  
Referência: C-004 Carga Horária: 40H  
Un. Adm: (137421) DIR. TÉCNICA DO H. R. DE RONDONÓPOLIS  
A Partir de: 01/05/2013 Até 31/05/2013  
Qtde Plantões: 2  
Processo N.: 349899/2013  
Nome: (214627/2) LAFAYETTE OLIVEIRA ROCHA  
Cargo/Função: (4946) PROFIS TEC NIV MEDIO SERV SAUDE SUS  
Referência: A-001 Carga Horária: 30H  
Un. Adm: (151017) GER.INFORM,ANÁLISE E AÇÕES ESTRAT.EM VIGIL.EPIDEMI  
A Partir de: 01/06/2013 Até 30/06/2013  
Qtde Plantões: 10  
Processo N.: 421140/2013  
Nome: (214627/3) LAFAYETTE OLIVEIRA ROCHA  
Cargo/Função: (4946) PROFIS TEC NIV MEDIO SERV SAUDE SUS  
Referência: A-001 Carga Horária: 40H  
Un. Adm: (151017) GER.INFORM,ANÁLISE E AÇÕES ESTRAT.EM VIGIL.EPIDEMI  
A Partir de: 12/07/2013 Até 31/07/2013  
Qtde Plantões: 10  
Processo N.: 358211/2013  
Nome: (94511/1) LAURA CRISTINA CHAMY GATTASS  
Cargo/Função: (4946) PROFIS TEC NIV MEDIO SERV SAUDE SUS  
Referência: D-005 Carga Horária: 30H  
Un. Adm: (137545) DIR. DO HOSP. REG. DE CÁCERES  
A Partir de: 01/06/2013 Até 30/06/2013  
Qtde Plantões: 9  
Processo N.: 325000/2013  
Nome: (104958/1) LEIDIANE DE OLIVEIRA  
Cargo/Função: (4946) PROFIS TEC NIV MEDIO SERV SAUDE SUS  
Referência: C-004 Carga Horária: 40H  
Un. Adm: (137634) DIR.ADMINISTRATIVA E FINANCEIRA DO H.R. DE COLÍDER  
A Partir de: 01/05/2013 Até 31/05/2013  
Qtde Plantões: 14  
Processo N.: 325015/2013  
Nome: (43716/2) LEILA DE CASSIA ROCHA DE SANTANA  
Cargo/Função: (4946) PROFIS TEC NIV MEDIO SERV SAUDE SUS  
Referência: D-005 Carga Horária: 40H  
Un. Adm: (137669) DIR. TÉCNICA DO H.R.DE COLÍDER  
A Partir de: 01/05/2013 Até 31/05/2013  
Qtde Plantões: 14  
Processo N.: 325015/2013  
Nome: (91013/1) LEIVA BRIZOLA  
Cargo/Função: (4946) PROFIS TEC NIV MEDIO SERV SAUDE SUS  
Referência: D-005 Carga Horária: 40H  
Un. Adm: (137669) DIR. TÉCNICA DO H.R.DE COLÍDER  
A Partir de: 01/05/2013 Até 31/05/2013  
Qtde Plantões: 13  
Processo N.: 364812/2013  
Nome: (118894/1) LEONILDA DE SOUZA  
Cargo/Função: (4946) PROFIS TEC NIV MEDIO SERV SAUDE SUS  
Referência: C-003 Carga Horária: 40H  
Un. Adm: (137421) DIR. TÉCNICA DO H. R. DE RONDONÓPOLIS  
A Partir de: 01/05/2013 Até 31/05/2013  
Qtde Plantões: 13  
Processo N.: 358211/2013  
Nome: (91188/2) LIDIA KAZUE NISHIYAMA  
Cargo/Função: (4912) PROFIS TEC NIV SUPERIOR SERV SAUDE SUS  
Referência: C-004 Carga Horária: 40H  
Un. Adm: (137545) DIR. DO HOSP. REG. DE CÁCERES  
A Partir de: 01/06/2013 Até 30/06/2013  
Qtde Plantões: 10  
Processo N.: 358211/2013  
Nome: (87472/4) LIDIANE GERLACH  
Cargo/Função: (4946) PROFIS TEC NIV MEDIO SERV SAUDE SUS  
Referência: D-003 Carga Horária: 40H  
Un. Adm: (137545) DIR. DO HOSP. REG. DE CÁCERES  
A Partir de: 01/06/2013 Até 30/06/2013  
Qtde Plantões: 13  
Processo N.: 358211/2013  
Nome: (118075/1) LILIANE TRIVELLATO GRASSI  
Cargo/Função: (4912) PROFIS TEC NIV SUPERIOR SERV SAUDE SUS  
Referência: D-003 Carga Horária: 40H  
Un. Adm: (137596) GER. DE APOIO TÉCNICO DO H.R. DE CÁCERES  
A Partir de: 01/06/2013 Até 30/06/2013  
Qtde Plantões: 6

Processo N.: 364812/2013  
 Nome: (118380/1) LINDALVA ALCANTARA REZENDE  
 Cargo/Função: (4946) PROFIS TEC NIV MEDIO SERV SAUDE SUS  
 Referência: D-003 Carga Horária: 40H  
 Un. Adm: (137421) DIR. TÉCNICA DO H. R. DE RONDONÓPOLIS  
 A Partir de: 01/05/2013 Até 31/05/2013  
 Qtde Plantões: 13

Processo N.: 364780/2013  
 Nome: (95502/1) LINDOBERG JOSE DE SOUZA  
 Cargo/Função: (4912) PROFIS TEC NIV SUPERIOR SERV SAUDE SUS  
 Referência: C-004 Carga Horária: 40H  
 Un. Adm: (137391) DIR. ADMINISTRATIVA E FINANCEIRA H.R. RONDONÓPOLIS  
 A Partir de: 01/05/2013 Até 31/05/2013  
 Qtde Plantões: 7

Processo N.: 325000/2013  
 Nome: (59049/1) LOURDES MARIA BALIEIRO  
 Cargo/Função: (4989) PROFIS APOIO SERV SAUDE SUS  
 Referência: C-006 Carga Horária: 40H  
 Un. Adm: (137677) GER. DE APOIO TÉCNICO DO H.R. DE COLÍDER  
 A Partir de: 01/05/2013 Até 31/05/2013  
 Qtde Plantões: 13

Processo N.: 364780/2013  
 Nome: (95488/1) LOURDES SANTIAGO NASCIMENTO  
 Cargo/Função: (4989) PROFIS APOIO SERV SAUDE SUS  
 Referência: D-004 Carga Horária: 40H  
 Un. Adm: (137421) DIR. TÉCNICA DO H. R. DE RONDONÓPOLIS  
 A Partir de: 01/05/2013 Até 31/05/2013  
 Qtde Plantões: 9

Processo N.: 358211/2013  
 Nome: (94497/1) LOURENCO ALESSANDRO ORTIZ  
 Cargo/Função: (4989) PROFIS APOIO SERV SAUDE SUS  
 Referência: D-004 Carga Horária: 40H  
 Un. Adm: (137545) DIR. DO HOSP. REG. DE CÁCERES  
 A Partir de: 01/06/2013 Até 30/06/2013  
 Qtde Plantões: 11

Processo N.: 358211/2013  
 Nome: (94509/1) LOURIVAL SANTANA DA SILVA  
 Cargo/Função: (4946) PROFIS TEC NIV MEDIO SERV SAUDE SUS  
 Referência: D-005 Carga Horária: 40H  
 Un. Adm: (137545) DIR. DO HOSP. REG. DE CÁCERES  
 A Partir de: 01/06/2013 Até 30/06/2013  
 Qtde Plantões: 14

Processo N.: 424227/2013  
 Nome: (237142/1) LUCELIA TEIXEIRA DA SILVA  
 Cargo/Função: (4946) PROFIS TEC NIV MEDIO SERV SAUDE SUS  
 Referência: A-001 Carga Horária: 30H  
 Un. Adm: (137014) DIR. GERAL DO CIAPS ADAUTO BOTELHO  
 A Partir de: 01/01/2013 Até 31/01/2013  
 Qtde Plantões: 10

Processo N.: 371605/2013  
 Nome: (95107/1) LUCIANA DE FATIMA DA SILVA  
 Cargo/Função: (4946) PROFIS TEC NIV MEDIO SERV SAUDE SUS  
 Referência: C-004 Carga Horária: 40H  
 Un. Adm: (137545) DIR. DO HOSP. REG. DE CÁCERES  
 A Partir de: 01/05/2013 Até 31/05/2013  
 Qtde Plantões: 9

Processo N.: 377635/2013  
 Nome: (95107/1) LUCIANA DE FATIMA DA SILVA  
 Cargo/Função: (4946) PROFIS TEC NIV MEDIO SERV SAUDE SUS  
 Referência: C-004 Carga Horária: 40H  
 Un. Adm: (137545) DIR. DO HOSP. REG. DE CÁCERES  
 A Partir de: 01/06/2013 Até 30/06/2013  
 Qtde Plantões: 13

Processo N.: 358191/2013  
 Nome: (101179/2) LUCIANO CABRAL DOS SANTOS  
 Cargo/Função: (4946) PROFIS TEC NIV MEDIO SERV SAUDE SUS  
 Referência: C-003 Carga Horária: 40H  
 Un. Adm: (137545) DIR. DO HOSP. REG. DE CÁCERES  
 A Partir de: 01/05/2013 Até 31/05/2013  
 Qtde Plantões: 13

Processo N.: 358211/2013  
 Nome: (41651/2) LUCILA MARINA DA SILVA MAGALHAES  
 Cargo/Função: (4946) PROFIS TEC NIV MEDIO SERV SAUDE SUS  
 Referência: D-008 Carga Horária: 30H  
 Un. Adm: (137545) DIR. DO HOSP. REG. DE CÁCERES  
 A Partir de: 01/06/2013 Até 30/06/2013  
 Qtde Plantões: 10

Processo N.: 358211/2013  
 Nome: (117325/1) LUCILENE DE MORAES MAGALHAES  
 Cargo/Função: (4946) PROFIS TEC NIV MEDIO SERV SAUDE SUS  
 Referência: D-003 Carga Horária: 40H  
 Un. Adm: (137545) DIR. DO HOSP. REG. DE CÁCERES  
 A Partir de: 01/06/2013 Até 30/06/2013  
 Qtde Plantões: 13

Processo N.: 358211/2013  
 Nome: (94506/1) LUCILENE FELIX TOLEDO  
 Cargo/Função: (4946) PROFIS TEC NIV MEDIO SERV SAUDE SUS  
 Referência: C-005 Carga Horária: 40H  
 Un. Adm: (137545) DIR. DO HOSP. REG. DE CÁCERES  
 A Partir de: 01/06/2013 Até 30/06/2013  
 Qtde Plantões: 12

Processo N.: 364812/2013  
 Nome: (42276/2) LUCIMAR SOARES DE SOUZA  
 Cargo/Função: (4946) PROFIS TEC NIV MEDIO SERV SAUDE SUS  
 Referência: B-007 Carga Horária: 40H  
 Un. Adm: (137421) DIR. TÉCNICA DO H. R. DE RONDONÓPOLIS  
 A Partir de: 01/05/2013 Até 31/05/2013  
 Qtde Plantões: 11

Processo N.: 364812/2013  
 Nome: (89276/3) LUISA HELENA FRANCHINI  
 Cargo/Função: (4912) PROFIS TEC NIV SUPERIOR SERV SAUDE SUS  
 Referência: D-004 Carga Horária: 40H  
 Un. Adm: (137421) DIR. TÉCNICA DO H. R. DE RONDONÓPOLIS

A Partir de: 01/05/2013 Até 31/05/2013  
 Qtde Plantões: 14

Processo N.: 358211/2013  
 Nome: (94503/1) LUISIVAN DE CARVALHO  
 Cargo/Função: (4946) PROFIS TEC NIV MEDIO SERV SAUDE SUS  
 Referência: C-005 Carga Horária: 40H  
 Un. Adm: (137545) DIR. DO HOSP. REG. DE CÁCERES  
 A Partir de: 01/06/2013 Até 30/06/2013  
 Qtde Plantões: 11

Processo N.: 358211/2013  
 Nome: (60975/12) LUIZ ANTONIO DA COSTA  
 Cargo/Função: (4912) PROFIS TEC NIV SUPERIOR SERV SAUDE SUS  
 Referência: C-005 Carga Horária: 40H  
 Un. Adm: (137545) DIR. DO HOSP. REG. DE CÁCERES  
 A Partir de: 01/06/2013 Até 30/06/2013  
 Qtde Plantões: 12

Processo N.: 325000/2013  
 Nome: (98157/2) LUIZ CARLOS SIQUEIRA  
 Cargo/Função: (4912) PROFIS TEC NIV SUPERIOR SERV SAUDE SUS  
 Referência: C-004 Carga Horária: 30H  
 Un. Adm: (137669) DIR. TÉCNICA DO H.R. DE COLÍDER  
 A Partir de: 01/05/2013 Até 31/05/2013  
 Qtde Plantões: 10

Processo N.: 325000/2013  
 Nome: (43825/2) LUIZ DA SILVA VALERIANO  
 Cargo/Função: (4946) PROFIS TEC NIV MEDIO SERV SAUDE SUS  
 Referência: A-005 Carga Horária: 30H  
 Un. Adm: (137677) GER. DE APOIO TÉCNICO DO H.R. DE COLÍDER  
 A Partir de: 01/05/2013 Até 31/05/2013  
 Qtde Plantões: 8

Processo N.: 325000/2013  
 Nome: (43719/2) LUIZ GONZAGA DE SOUZA  
 Cargo/Função: (4989) PROFIS APOIO SERV SAUDE SUS  
 Referência: C-006 Carga Horária: 40H  
 Un. Adm: (137642) GER. DE APOIO LOGÍSTICO DO H.R. DE COLÍDER  
 A Partir de: 01/05/2013 Até 31/05/2013  
 Qtde Plantões: 13

Processo N.: 325000/2013  
 Nome: (90310/1) LUIZ GONZAGA PINTO  
 Cargo/Função: (4946) PROFIS TEC NIV MEDIO SERV SAUDE SUS  
 Referência: D-005 Carga Horária: 40H  
 Un. Adm: (137677) GER. DE APOIO TÉCNICO DO H.R. DE COLÍDER  
 A Partir de: 01/05/2013 Até 31/05/2013  
 Qtde Plantões: 13

Processo N.: 358211/2013  
 Nome: (48543/3) LUIZ MARIANO PLA LEVY  
 Cargo/Função: (4912) PROFIS TEC NIV SUPERIOR SERV SAUDE SUS  
 Referência: C-005 Carga Horária: 30H  
 Un. Adm: (137545) DIR. DO HOSP. REG. DE CÁCERES  
 A Partir de: 01/06/2013 Até 30/06/2013  
 Qtde Plantões: 2

Processo N.: 358211/2013  
 Nome: (41655/2) LUIZA DA SILVA RAMOS COELHO  
 Cargo/Função: (4946) PROFIS TEC NIV MEDIO SERV SAUDE SUS  
 Referência: D-008 Carga Horária: 40H  
 Un. Adm: (137545) DIR. DO HOSP. REG. DE CÁCERES  
 A Partir de: 01/06/2013 Até 30/06/2013  
 Qtde Plantões: 11

Processo N.: 364812/2013  
 Nome: (115753/1) LUIZA MARIA GONCALVES DE SOUZA  
 Cargo/Função: (4946) PROFIS TEC NIV MEDIO SERV SAUDE SUS  
 Referência: C-003 Carga Horária: 40H  
 Un. Adm: (137421) DIR. TÉCNICA DO H. R. DE RONDONÓPOLIS  
 A Partir de: 01/05/2013 Até 31/05/2013  
 Qtde Plantões: 13

Processo N.: 364780/2013  
 Nome: (95489/1) LURDES GUTKOSKI  
 Cargo/Função: (4989) PROFIS APOIO SERV SAUDE SUS  
 Referência: D-004 Carga Horária: 40H  
 Un. Adm: (137421) DIR. TÉCNICA DO H. R. DE RONDONÓPOLIS  
 A Partir de: 01/05/2013 Até 31/05/2013  
 Qtde Plantões: 13

Processo N.: 422283/2013  
 Nome: (93466/3) LUZIA HELENA FRANCO CARVALHO MOYA  
 Cargo/Função: (4912) PROFIS TEC NIV SUPERIOR SERV SAUDE SUS  
 Referência: C-004 Carga Horária: 30H  
 Un. Adm: (158712) COORD. DE REGULAÇÃO  
 A Partir de: 01/07/2013 Até 31/07/2013  
 Qtde Plantões: 1

Processo N.: 364780/2013  
 Nome: (73617/4) LUZIA MARTINS FERREIRA  
 Cargo/Função: (4946) PROFIS TEC NIV MEDIO SERV SAUDE SUS  
 Referência: D-004 Carga Horária: 30H  
 Un. Adm: (137430) GER. DE APOIO TÉCNICO H.R. DE RONDONÓPOLIS  
 A Partir de: 01/05/2013 Até 31/05/2013  
 Qtde Plantões: 3

Processo N.: 421140/2013  
 Nome: (249841/1) LYGIA NAZARIO DA COSTA  
 Cargo/Função: (4912) PROFIS TEC NIV SUPERIOR SERV SAUDE SUS  
 Referência: B-001 Carga Horária: 40H  
 Un. Adm: (151017) GER.INFORM.ANALISE E AÇÕES ESTRAT.EM VIGIL.EPIDEMI  
 A Partir de: 12/07/2013 Até 31/07/2013  
 Qtde Plantões: 10

Processo N.: 358211/2013  
 Nome: (95245/1) MAIRA FERREIRA DA SILVA  
 Cargo/Função: (4989) PROFIS APOIO SERV SAUDE SUS  
 Referência: D-004 Carga Horária: 40H  
 Un. Adm: (137545) DIR. DO HOSP. REG. DE CÁCERES  
 A Partir de: 01/06/2013 Até 30/06/2013  
 Qtde Plantões: 12

Processo N.: 358211/2013  
 Nome: (44586/4) MANOEL FRANCISCO DE CAMPOS NETO  
 Cargo/Função: (4912) PROFIS TEC NIV SUPERIOR SERV SAUDE SUS

Referência: D-004 Carga Horária: 30H  
Un. Adm: (137545) DIR. DO HOSP. REG. DE CÁCERES  
A Partir de: 01/06/2013 Até 30/06/2013  
Qtde Plantões: 3

Processo N.: 358191/2013  
Nome: (94024/1) MARA GRACIA DOS SANTOS MELLO  
Cargo/Função: (4912) PROFIS TEC NIV SUPERIOR SERV SAUDE SUS  
Referência: B-004 Carga Horária: 40H  
Un. Adm: (137545) DIR. DO HOSP. REG. DE CÁCERES  
A Partir de: 01/05/2013 Até 31/05/2013  
Qtde Plantões: 10

Processo N.: 364780/2013  
Nome: (106238/1) MARA REGINA CAMPOS GONZALEZ  
Cargo/Função: (4912) PROFIS TEC NIV SUPERIOR SERV SAUDE SUS  
Referência: C-004 Carga Horária: 40H  
Un. Adm: (137421) DIR. TÉCNICA DO H. R. DE RONDONÓPOLIS  
A Partir de: 01/05/2013 Até 31/05/2013  
Qtde Plantões: 2

Processo N.: 421140/2013  
Nome: (59050/1) MARA WANDEBIL LOPES SOBRINHO  
Cargo/Função: (4912) PROFIS TEC NIV SUPERIOR SERV SAUDE SUS  
Referência: D-010 Carga Horária: 40H  
Un. Adm: (151017) GER.INFORM,ANÁLISE E AÇÕES ESTRAT.EM VIGIL.EPIDEMI  
A Partir de: 01/07/2013 Até 31/07/2013  
Qtde Plantões: 14

Processo N.: 358211/2013  
Nome: (94526/1) MARCELINA MENDES DA CUNHA  
Cargo/Função: (4946) PROFIS TEC NIV MEDIO SERV SAUDE SUS  
Referência: D-005 Carga Horária: 40H  
Un. Adm: (137545) DIR. DO HOSP. REG. DE CÁCERES  
A Partir de: 01/06/2013 Até 30/06/2013  
Qtde Plantões: 14

Processo N.: 358211/2013  
Nome: (94460/1) MARCELIZE DA SILVA CONCEICAO  
Cargo/Função: (4946) PROFIS TEC NIV MEDIO SERV SAUDE SUS  
Referência: C-005 Carga Horária: 40H  
Un. Adm: (137545) DIR. DO HOSP. REG. DE CÁCERES  
A Partir de: 01/06/2013 Até 30/06/2013  
Qtde Plantões: 13

Processo N.: 358211/2013  
Nome: (94490/1) MARCELO DA SILVA LOURENCO  
Cargo/Função: (4989) PROFIS APOIO SERV SAUDE SUS  
Referência: C-004 Carga Horária: 40H  
Un. Adm: (137545) DIR. DO HOSP. REG. DE CÁCERES  
A Partir de: 01/06/2013 Até 30/06/2013  
Qtde Plantões: 13

Processo N.: 358211/2013  
Nome: (94033/1) MARCIA CRISTINA MARINHO DE SOUZA  
Cargo/Função: (4912) PROFIS TEC NIV SUPERIOR SERV SAUDE SUS  
Referência: C-005 Carga Horária: 40H  
Un. Adm: (137545) DIR. DO HOSP. REG. DE CÁCERES  
A Partir de: 01/06/2013 Até 30/06/2013  
Qtde Plantões: 4

Processo N.: 364812/2013  
Nome: (95344/1) MARCIA TAVEIRA DE PAULA  
Cargo/Função: (4946) PROFIS TEC NIV MEDIO SERV SAUDE SUS  
Referência: D-004 Carga Horária: 40H  
Un. Adm: (137421) DIR. TÉCNICA DO H. R. DE RONDONÓPOLIS  
A Partir de: 01/05/2013 Até 31/05/2013  
Qtde Plantões: 10

Processo N.: 358211/2013  
Nome: (93967/1) MARCILENE MORAES DA CRUZ  
Cargo/Função: (4989) PROFIS APOIO SERV SAUDE SUS  
Referência: D-005 Carga Horária: 40H  
Un. Adm: (137545) DIR. DO HOSP. REG. DE CÁCERES  
A Partir de: 01/06/2013 Até 30/06/2013  
Qtde Plantões: 13

Processo N.: 358211/2013  
Nome: (94475/1) MARCILENE RAMOS DA CONCEICAO  
Cargo/Função: (4946) PROFIS TEC NIV MEDIO SERV SAUDE SUS  
Referência: D-005 Carga Horária: 40H  
Un. Adm: (137545) DIR. DO HOSP. REG. DE CÁCERES  
A Partir de: 01/06/2013 Até 30/06/2013  
Qtde Plantões: 13

Processo N.: 364780/2013  
Nome: (62982/1) MARCONDES DA SILVA  
Cargo/Função: (4912) PROFIS TEC NIV SUPERIOR SERV SAUDE SUS  
Referência: D-011 Carga Horária: 40H  
Un. Adm: (137405) GER. DE APOIO LOGÍSTICO DO H.R. DE RONDONÓPOLIS  
A Partir de: 01/05/2013 Até 31/05/2013  
Qtde Plantões: 13

Processo N.: 423294/2013  
Nome: (114223/1) MARDEM APARECIDO RODRIGUES DOS SANTOS  
Cargo/Função: (4946) PROFIS TEC NIV MEDIO SERV SAUDE SUS  
Referência: C-004 Carga Horária: 40H  
Un. Adm: (152196) COORD.DO SERVIÇO DE ATEND.MÓVEL DE URGÊNCIA DO SUS  
A Partir de: 01/07/2013 Até 31/07/2013  
Qtde Plantões: 14

Processo N.: 358211/2013  
Nome: (94452/1) MARGARIDA RIBEIRO DE MORAIS SILVA  
Cargo/Função: (4946) PROFIS TEC NIV MEDIO SERV SAUDE SUS  
Referência: D-005 Carga Horária: 40H  
Un. Adm: (137545) DIR. DO HOSP. REG. DE CÁCERES  
A Partir de: 01/06/2013 Até 30/06/2013  
Qtde Plantões: 1

Processo N.: 358191/2013  
Nome: (111466/1) MARIA APARECIDA BATISTA GOMES  
Cargo/Função: (4912) PROFIS TEC NIV SUPERIOR SERV SAUDE SUS  
Referência: C-004 Carga Horária: 30H  
Un. Adm: (137545) DIR. DO HOSP. REG. DE CÁCERES  
A Partir de: 01/05/2013 Até 31/05/2013  
Qtde Plantões: 10

Processo N.: 358211/2013

Nome: (111466/1) MARIA APARECIDA BATISTA GOMES  
Cargo/Função: (4912) PROFIS TEC NIV SUPERIOR SERV SAUDE SUS  
Referência: C-004 Carga Horária: 30H  
Un. Adm: (137545) DIR. DO HOSP. REG. DE CÁCERES  
A Partir de: 01/06/2013 Até 30/06/2013  
Qtde Plantões: 10

Processo N.: 358211/2013  
Nome: (94073/1) MARIA APARECIDA DA COSTA  
Cargo/Função: (4989) PROFIS APOIO SERV SAUDE SUS  
Referência: D-005 Carga Horária: 30H  
Un. Adm: (137545) DIR. DO HOSP. REG. DE CÁCERES  
A Partir de: 01/06/2013 Até 30/06/2013  
Qtde Plantões: 10

Processo N.: 364812/2013  
Nome: (117751/1) MARIA APARECIDA DE ALMEIDA WALECHESKI  
Cargo/Função: (4946) PROFIS TEC NIV MEDIO SERV SAUDE SUS  
Referência: C-003 Carga Horária: 30H  
Un. Adm: (137421) DIR. TÉCNICA DO H. R. DE RONDONÓPOLIS  
A Partir de: 01/05/2013 Até 31/05/2013  
Qtde Plantões: 10

Processo N.: 364812/2013  
Nome: (96199/1) MARIA APARECIDA DE FREITAS  
Cargo/Função: (4946) PROFIS TEC NIV MEDIO SERV SAUDE SUS  
Referência: C-004 Carga Horária: 40H  
Un. Adm: (137421) DIR. TÉCNICA DO H. R. DE RONDONÓPOLIS  
A Partir de: 01/05/2013 Até 31/05/2013  
Qtde Plantões: 13

Processo N.: 358211/2013  
Nome: (101106/1) MARIA APARECIDA DO CARMO  
Cargo/Função: (4989) PROFIS APOIO SERV SAUDE SUS  
Referência: D-004 Carga Horária: 40H  
Un. Adm: (137545) DIR. DO HOSP. REG. DE CÁCERES  
A Partir de: 01/06/2013 Até 30/06/2013  
Qtde Plantões: 7

Processo N.: 358211/2013  
Nome: (94530/1) MARIA APARECIDA NEGRETTI  
Cargo/Função: (4946) PROFIS TEC NIV MEDIO SERV SAUDE SUS  
Referência: C-004 Carga Horária: 40H  
Un. Adm: (137545) DIR. DO HOSP. REG. DE CÁCERES  
A Partir de: 01/06/2013 Até 30/06/2013  
Qtde Plantões: 14

Processo N.: 364812/2013  
Nome: (98727/1) MARIA APARECIDA ROCHA DE SOUZA GOMES  
Cargo/Função: (4946) PROFIS TEC NIV MEDIO SERV SAUDE SUS  
Referência: C-003 Carga Horária: 40H  
Un. Adm: (137421) DIR. TÉCNICA DO H. R. DE RONDONÓPOLIS  
A Partir de: 01/05/2013 Até 31/05/2013  
Qtde Plantões: 13

Processo N.: 358211/2013  
Nome: (94847/1) MARIA APARECIDA SOARES  
Cargo/Função: (4946) PROFIS TEC NIV MEDIO SERV SAUDE SUS  
Referência: C-004 Carga Horária: 40H  
Un. Adm: (137545) DIR. DO HOSP. REG. DE CÁCERES  
A Partir de: 01/06/2013 Até 30/06/2013  
Qtde Plantões: 13

Processo N.: 358211/2013  
Nome: (94469/1) MARIA APARECIDA SOUZA DA SILVA FERNANDES  
Cargo/Função: (4946) PROFIS TEC NIV MEDIO SERV SAUDE SUS  
Referência: C-005 Carga Horária: 40H  
Un. Adm: (137545) DIR. DO HOSP. REG. DE CÁCERES  
A Partir de: 01/06/2013 Até 30/06/2013  
Qtde Plantões: 13

Processo N.: 358211/2013  
Nome: (94528/1) MARIA ARLETE MORAIS BARBOSA  
Cargo/Função: (4946) PROFIS TEC NIV MEDIO SERV SAUDE SUS  
Referência: C-005 Carga Horária: 40H  
Un. Adm: (137545) DIR. DO HOSP. REG. DE CÁCERES  
A Partir de: 01/06/2013 Até 30/06/2013  
Qtde Plantões: 14

Processo N.: 358211/2013  
Nome: (94401/1) MARIA AUXILIADORA DE OLIVEIRA  
Cargo/Função: (4946) PROFIS TEC NIV MEDIO SERV SAUDE SUS  
Referência: C-004 Carga Horária: 40H  
Un. Adm: (137545) DIR. DO HOSP. REG. DE CÁCERES  
A Partir de: 01/06/2013 Até 30/06/2013  
Qtde Plantões: 7

Processo N.: 377635/2013  
Nome: (111655/1) MARIA CLAUDIA PEREIRA SAGGIONETTI  
Cargo/Função: (4912) PROFIS TEC NIV SUPERIOR SERV SAUDE SUS  
Referência: C-004 Carga Horária: 40H  
Un. Adm: (137545) DIR. DO HOSP. REG. DE CÁCERES  
A Partir de: 01/06/2013 Até 30/06/2013  
Qtde Plantões: 9

Processo N.: 358211/2013  
Nome: (94087/1) MARIA CONCEICAO DA SILVA ALMEIDA  
Cargo/Função: (4989) PROFIS APOIO SERV SAUDE SUS  
Referência: D-005 Carga Horária: 40H  
Un. Adm: (137545) DIR. DO HOSP. REG. DE CÁCERES  
A Partir de: 01/06/2013 Até 30/06/2013  
Qtde Plantões: 14

Processo N.: 364780/2013  
Nome: (95214/1) MARIA DA ASSUNCAO LEITAO MELO  
Cargo/Função: (4912) PROFIS TEC NIV SUPERIOR SERV SAUDE SUS  
Referência: D-004 Carga Horária: 40H  
Un. Adm: (137421) DIR. TÉCNICA DO H. R. DE RONDONÓPOLIS  
A Partir de: 01/05/2013 Até 31/05/2013  
Qtde Plantões: 14

Processo N.: 358211/2013  
Nome: (94457/2) MARIA DA CONCEICAO DA SILVA ARRUDA  
Cargo/Função: (4946) PROFIS TEC NIV MEDIO SERV SAUDE SUS  
Referência: D-004 Carga Horária: 40H  
Un. Adm: (137545) DIR. DO HOSP. REG. DE CÁCERES  
A Partir de: 01/06/2013 Até 30/06/2013

- Qtde Plantões: 14  
Processo N.: 364812/2013  
Nome: (118911/1) MARIA DA GLORIA FARIAS SOUZA  
Cargo/Função: (4946) PROFIS TEC NIV MEDIO SERV SAUDE SUS  
Referência: C-003 Carga Horária: 40H  
Un. Adm: (137421) DIR. TÉCNICA DO H. R. DE RONDONÓPOLIS  
A Partir de: 01/05/2013 Até 31/05/2013  
Qtde Plantões: 13
- Processo N.: 364812/2013  
Nome: (95334/1) MARIA DA GLORIA PEREIRA FARIAS  
Cargo/Função: (4946) PROFIS TEC NIV MEDIO SERV SAUDE SUS  
Referência: C-004 Carga Horária: 40H  
Un. Adm: (137421) DIR. TÉCNICA DO H. R. DE RONDONÓPOLIS  
A Partir de: 01/05/2013 Até 31/05/2013  
Qtde Plantões: 14
- Processo N.: 358211/2013  
Nome: (41693/2) MARIA DALVA AMARAL DA SILVA  
Cargo/Função: (4946) PROFIS TEC NIV MEDIO SERV SAUDE SUS  
Referência: C-009 Carga Horária: 40H  
Un. Adm: (137545) DIR. DO HOSP. REG. DE CÁCERES  
A Partir de: 01/06/2013 Até 30/06/2013  
Qtde Plantões: 13
- Processo N.: 325000/2013  
Nome: (93952/1) MARIA DE FATIMA LIMA DE OLIVEIRA  
Cargo/Função: (4912) PROFIS TEC NIV SUPERIOR SERV SAUDE SUS  
Referência: C-005 Carga Horária: 40H  
Un. Adm: (137669) DIR. TÉCNICA DO H.R.DE COLÍDER  
A Partir de: 01/05/2013 Até 31/05/2013  
Qtde Plantões: 13
- Processo N.: 364780/2013  
Nome: (95361/1) MARIA DE FATIMA ROSA DE JESUS  
Cargo/Função: (4946) PROFIS TEC NIV MEDIO SERV SAUDE SUS  
Referência: C-004 Carga Horária: 40H  
Un. Adm: (137421) DIR. TÉCNICA DO H. R. DE RONDONÓPOLIS  
A Partir de: 01/05/2013 Até 31/05/2013  
Qtde Plantões: 13
- Processo N.: 325015/2013  
Nome: (55618/2) MARIA DE JESUS RODRIGUES  
Cargo/Função: (4946) PROFIS TEC NIV MEDIO SERV SAUDE SUS  
Referência: D-006 Carga Horária: 40H  
Un. Adm: (137669) DIR. TÉCNICA DO H.R.DE COLÍDER  
A Partir de: 01/05/2013 Até 31/05/2013  
Qtde Plantões: 14
- Processo N.: 377635/2013  
Nome: (94461/1) MARIA DE LOURDES BRAGA MARTINS  
Cargo/Função: (4946) PROFIS TEC NIV MEDIO SERV SAUDE SUS  
Referência: C-005 Carga Horária: 40H  
Un. Adm: (137545) DIR. DO HOSP. REG. DE CÁCERES  
A Partir de: 01/06/2013 Até 30/06/2013  
Qtde Plantões: 14
- Processo N.: 325015/2013  
Nome: (43724/2) MARIA DE LOURDES OLIVEIRA  
Cargo/Função: (4946) PROFIS TEC NIV MEDIO SERV SAUDE SUS  
Referência: D-007 Carga Horária: 40H  
Un. Adm: (137669) DIR. TÉCNICA DO H.R.DE COLÍDER  
A Partir de: 01/05/2013 Até 31/05/2013  
Qtde Plantões: 14
- Processo N.: 358211/2013  
Nome: (57377/1) MARIA DE LOURDES SOUZA PAULA  
Cargo/Função: (4989) PROFIS APOIO SERV SAUDE SUS  
Referência: D-006 Carga Horária: 30H  
Un. Adm: (137600) GER. AMBULATORIAL DO H. R. DE CÁCERES  
A Partir de: 01/06/2013 Até 30/06/2013  
Qtde Plantões: 10
- Processo N.: 364812/2013  
Nome: (115501/1) MARIA DE LOURDES TRINDADE CAMPANELLI  
Cargo/Função: (4946) PROFIS TEC NIV MEDIO SERV SAUDE SUS  
Referência: C-003 Carga Horária: 40H  
Un. Adm: (137421) DIR. TÉCNICA DO H. R. DE RONDONÓPOLIS  
A Partir de: 01/05/2013 Até 31/05/2013  
Qtde Plantões: 13
- Processo N.: 364812/2013  
Nome: (95328/1) MARIA DIVINA RODRIGUES SOARES  
Cargo/Função: (4946) PROFIS TEC NIV MEDIO SERV SAUDE SUS  
Referência: C-004 Carga Horária: 40H  
Un. Adm: (137421) DIR. TÉCNICA DO H. R. DE RONDONÓPOLIS  
A Partir de: 01/05/2013 Até 31/05/2013  
Qtde Plantões: 13
- Processo N.: 364812/2013  
Nome: (102503/1) MARIA EDINES DA SILVA GUEDES  
Cargo/Função: (4912) PROFIS TEC NIV SUPERIOR SERV SAUDE SUS  
Referência: D-004 Carga Horária: 40H  
Un. Adm: (137421) DIR. TÉCNICA DO H. R. DE RONDONÓPOLIS  
A Partir de: 01/05/2013 Até 31/05/2013  
Qtde Plantões: 13
- Processo N.: 325015/2013  
Nome: (57167/1) MARIA EDNA PEREIRA DA SILVA  
Cargo/Função: (4946) PROFIS TEC NIV MEDIO SERV SAUDE SUS  
Referência: D-006 Carga Horária: 40H  
Un. Adm: (137669) DIR. TÉCNICA DO H.R.DE COLÍDER  
A Partir de: 01/05/2013 Até 31/05/2013  
Qtde Plantões: 14
- Processo N.: 358211/2013  
Nome: (89271/3) MARIA EMILIA JANELLA ALVES  
Cargo/Função: (4912) PROFIS TEC NIV SUPERIOR SERV SAUDE SUS  
Referência: D-005 Carga Horária: 40H  
Un. Adm: (137545) DIR. DO HOSP. REG. DE CÁCERES  
A Partir de: 01/06/2013 Até 30/06/2013  
Qtde Plantões: 10
- Processo N.: 364812/2013  
Nome: (95275/1) MARIA EUNICE SOUZA SILVA GARCIA  
Cargo/Função: (4946) PROFIS TEC NIV MEDIO SERV SAUDE SUS  
Referência: B-003 Carga Horária: 40H
- Un. Adm: (137421) DIR. TÉCNICA DO H. R. DE RONDONÓPOLIS  
A Partir de: 01/05/2013 Até 31/05/2013  
Qtde Plantões: 13
- Processo N.: 364812/2013  
Nome: (95289/1) MARIA FRANCISCA DOS ANJOS TEIXEIRA  
Cargo/Função: (4946) PROFIS TEC NIV MEDIO SERV SAUDE SUS  
Referência: D-004 Carga Horária: 40H  
Un. Adm: (137421) DIR. TÉCNICA DO H. R. DE RONDONÓPOLIS  
A Partir de: 01/05/2013 Até 31/05/2013  
Qtde Plantões: 12
- Processo N.: 377635/2013  
Nome: (94070/1) MARIA GLORIA DE AMORIM ORTIZ  
Cargo/Função: (4989) PROFIS APOIO SERV SAUDE SUS  
Referência: D-005 Carga Horária: 40H  
Un. Adm: (137545) DIR. DO HOSP. REG. DE CÁCERES  
A Partir de: 01/06/2013 Até 30/06/2013  
Qtde Plantões: 2
- Processo N.: 359697/2013  
Nome: (58362/2) MARIA GORETH LUCENA ROCHA  
Cargo/Função: (4946) PROFIS TEC NIV MEDIO SERV SAUDE SUS  
Referência: C-007 Carga Horária: 40H  
Un. Adm: (137502) DIR. TÉCNICA DO H.R. DE SORRISO  
A Partir de: 01/05/2013 Até 31/05/2013  
Qtde Plantões: 4
- Processo N.: 358211/2013  
Nome: (94068/1) MARIA GUILHERMINA DE FREITAS  
Cargo/Função: (4989) PROFIS APOIO SERV SAUDE SUS  
Referência: D-005 Carga Horária: 40H  
Un. Adm: (137545) DIR. DO HOSP. REG. DE CÁCERES  
A Partir de: 01/06/2013 Até 30/06/2013  
Qtde Plantões: 14
- Processo N.: 325000/2013  
Nome: (90050/1) MARIA HELENA DA SILVA  
Cargo/Função: (4989) PROFIS APOIO SERV SAUDE SUS  
Referência: D-005 Carga Horária: 40H  
Un. Adm: (137669) DIR. TÉCNICA DO H.R.DE COLÍDER  
A Partir de: 01/05/2013 Até 31/05/2013  
Qtde Plantões: 12
- Processo N.: 358211/2013  
Nome: (97521/1) MARIA HELENA DE OLIVEIRA SANTOS  
Cargo/Função: (4989) PROFIS APOIO SERV SAUDE SUS  
Referência: C-004 Carga Horária: 40H  
Un. Adm: (137545) DIR. DO HOSP. REG. DE CÁCERES  
A Partir de: 01/06/2013 Até 30/06/2013  
Qtde Plantões: 13
- Processo N.: 421140/2013  
Nome: (90523/1) MARIA HELENA SANTOS CANTANHEDE  
Cargo/Função: (4946) PROFIS TEC NIV MEDIO SERV SAUDE SUS  
Referência: D-005 Carga Horária: 30H  
Un. Adm: (151017) GER.INFORM.ANALISE E AÇÕES ESTRAT.EM VIGIL.EPIDEMI  
A Partir de: 01/07/2013 Até 31/07/2013  
Qtde Plantões: 10
- Processo N.: 364780/2013  
Nome: (41958/2) MARIA IMILIA DE SOUZA  
Cargo/Função: (4946) PROFIS TEC NIV MEDIO SERV SAUDE SUS  
Referência: C-009 Carga Horária: 40H  
Un. Adm: (137421) DIR. TÉCNICA DO H. R. DE RONDONÓPOLIS  
A Partir de: 01/05/2013 Até 31/05/2013  
Qtde Plantões: 2
- Processo N.: 358211/2013  
Nome: (94406/1) MARIA IRISMAR SILVA DE SOUZA  
Cargo/Função: (4946) PROFIS TEC NIV MEDIO SERV SAUDE SUS  
Referência: C-005 Carga Horária: 40H  
Un. Adm: (137545) DIR. DO HOSP. REG. DE CÁCERES  
A Partir de: 01/06/2013 Até 30/06/2013  
Qtde Plantões: 14
- Processo N.: 325015/2013  
Nome: (43727/2) MARIA IVANETE DE SOUZA  
Cargo/Função: (4946) PROFIS TEC NIV MEDIO SERV SAUDE SUS  
Referência: D-006 Carga Horária: 40H  
Un. Adm: (137669) DIR. TÉCNICA DO H.R.DE COLÍDER  
A Partir de: 01/05/2013 Até 31/05/2013  
Qtde Plantões: 13
- Processo N.: 364812/2013  
Nome: (118076/1) MARIA JOSE DE DEUS  
Cargo/Função: (4946) PROFIS TEC NIV MEDIO SERV SAUDE SUS  
Referência: C-003 Carga Horária: 40H  
Un. Adm: (137421) DIR. TÉCNICA DO H. R. DE RONDONÓPOLIS  
A Partir de: 01/05/2013 Até 31/05/2013  
Qtde Plantões: 13
- Processo N.: 364780/2013  
Nome: (95319/1) MARIA JUSSARA DOS SANTOS  
Cargo/Função: (4989) PROFIS APOIO SERV SAUDE SUS  
Referência: D-004 Carga Horária: 40H  
Un. Adm: (137421) DIR. TÉCNICA DO H. R. DE RONDONÓPOLIS  
A Partir de: 01/05/2013 Até 31/05/2013  
Qtde Plantões: 3
- Processo N.: 358211/2013  
Nome: (90660/2) MARIA LAUDELINA SOARES  
Cargo/Função: (4989) PROFIS APOIO SERV SAUDE SUS  
Referência: C-005 Carga Horária: 40H  
Un. Adm: (137545) DIR. DO HOSP. REG. DE CÁCERES  
A Partir de: 01/06/2013 Até 30/06/2013  
Qtde Plantões: 13
- Processo N.: 420647/2013  
Nome: (120059/1) MARIA LAURA DE OLIVEIRA VIANA  
Cargo/Função: (4946) PROFIS TEC NIV MEDIO SERV SAUDE SUS  
Referência: C-003 Carga Horária: 40H  
Un. Adm: (136735) GER. DE DOAÇÃO DE SANGUE DO HEMOCENTRO  
A Partir de: 01/07/2013 Até 31/07/2013  
Qtde Plantões: 14
- Processo N.: 364812/2013  
Nome: (63737/2) MARIA LUCIA ALVES PADILHA



Cargo/Função: (4946) PROFIS TEC NIV MEDIO SERV SAUDE SUS  
Referência: C-007 Carga Horária: 40H  
Un. Adm: (137421) DIR. TÉCNICA DO H. R. DE RONDONÓPOLIS  
A Partir de: 01/05/2013 Até 31/05/2013  
Qtde Plantões: 12

Processo N.: 377635/2013

Nome: (118511/1) MARIA LUIZA CORTEZ GADOTTI

Cargo/Função: (4946) PROFIS TEC NIV MEDIO SERV SAUDE SUS  
Referência: C-003 Carga Horária: 40H  
Un. Adm: (137545) DIR. DO HOSP. REG. DE CÁCERES  
A Partir de: 01/06/2013 Até 30/06/2013  
Qtde Plantões: 13

Processo N.: 420647/2013

Nome: (42948/2) MARIA LUIZA DA SILVA

Cargo/Função: (4946) PROFIS TEC NIV MEDIO SERV SAUDE SUS  
Referência: D-009 Carga Horária: 40H  
Un. Adm: (136735) GER. DE DOAÇÃO DE SANGUE DO HEMOCENTRO  
A Partir de: 01/07/2013 Até 31/07/2013  
Qtde Plantões: 13

Processo N.: 325015/2013

Nome: (43668/4) MARIA MADALENA FRANCISCO DE ALMEIDA

Cargo/Função: (4946) PROFIS TEC NIV MEDIO SERV SAUDE SUS  
Referência: C-007 Carga Horária: 40H  
Un. Adm: (137626) DIR. DO H. R. DE COLÍDER  
A Partir de: 01/05/2013 Até 31/05/2013  
Qtde Plantões: 14

Processo N.: 358211/2013

Nome: (60284/7) MARIA MARTA LINO DE OLIVEIRA SILVA

Cargo/Função: (4912) PROFIS TEC NIV SUPERIOR SERV SAUDE SUS  
Referência: D-005 Carga Horária: 40H  
Un. Adm: (137588) DIR. TÉCNICA DO H.R. DE CÁCERES  
A Partir de: 01/06/2013 Até 30/06/2013  
Qtde Plantões: 4

Processo N.: 358211/2013

Nome: (94396/1) MARIA ONEIDE NASCIMENTO DE OLIVEIRA

Cargo/Função: (4946) PROFIS TEC NIV MEDIO SERV SAUDE SUS  
Referência: C-005 Carga Horária: 40H  
Un. Adm: (137545) DIR. DO HOSP. REG. DE CÁCERES  
A Partir de: 01/06/2013 Até 30/06/2013  
Qtde Plantões: 12

Processo N.: 364812/2013

Nome: (95277/1) MARIA ROCHA SILVA

Cargo/Função: (4946) PROFIS TEC NIV MEDIO SERV SAUDE SUS  
Referência: C-004 Carga Horária: 40H  
Un. Adm: (137421) DIR. TÉCNICA DO H. R. DE RONDONÓPOLIS  
A Partir de: 01/05/2013 Até 31/05/2013  
Qtde Plantões: 13

Processo N.: 358211/2013

Nome: (67883/3) MARIA SCHUMACHER

Cargo/Função: (4946) PROFIS TEC NIV MEDIO SERV SAUDE SUS  
Referência: C-003 Carga Horária: 40H  
Un. Adm: (137545) DIR. DO HOSP. REG. DE CÁCERES  
A Partir de: 01/06/2013 Até 30/06/2013  
Qtde Plantões: 13

Processo N.: 364812/2013

Nome: (118363/1) MARIA TEREZINHA DE ALMEIDA

Cargo/Função: (4946) PROFIS TEC NIV MEDIO SERV SAUDE SUS  
Referência: D-003 Carga Horária: 40H  
Un. Adm: (137421) DIR. TÉCNICA DO H. R. DE RONDONÓPOLIS  
A Partir de: 01/05/2013 Até 31/05/2013  
Qtde Plantões: 13

Processo N.: 422283/2013

Nome: (52675/6) MARIA WELTER

Cargo/Função: (4912) PROFIS TEC NIV SUPERIOR SERV SAUDE SUS  
Referência: D-004 Carga Horária: 30H  
Un. Adm: (158712) COORD. DE REGULAÇÃO  
A Partir de: 01/07/2013 Até 31/07/2013  
Qtde Plantões: 10

Processo N.: 364780/2013

Nome: (112141/1) MARILAC CAMPOS CARVALHO

Cargo/Função: (4912) PROFIS TEC NIV SUPERIOR SERV SAUDE SUS  
Referência: C-004 Carga Horária: 40H  
Un. Adm: (137383) DIR. DO HOSP. REG. DE RONDONÓPOLIS  
A Partir de: 01/05/2013 Até 31/05/2013  
Qtde Plantões: 14

Processo N.: 325000/2013

Nome: (97181/2) MARIO ROSARIO DE NITTO

Cargo/Função: (4912) PROFIS TEC NIV SUPERIOR SERV SAUDE SUS  
Referência: B-004 Carga Horária: 30H  
Un. Adm: (137669) DIR. TÉCNICA DO H.R. DE COLÍDER  
A Partir de: 01/05/2013 Até 31/05/2013  
Qtde Plantões: 10

Processo N.: 364812/2013

Nome: (120623/1) MARIONICE BISERRA BUCALI

Cargo/Função: (4946) PROFIS TEC NIV MEDIO SERV SAUDE SUS  
Referência: C-003 Carga Horária: 40H  
Un. Adm: (137421) DIR. TÉCNICA DO H. R. DE RONDONÓPOLIS  
A Partir de: 01/05/2013 Até 31/05/2013  
Qtde Plantões: 12

Processo N.: 358211/2013

Nome: (94858/1) MARISTELA PINHEIRO RAMOS

Cargo/Função: (4946) PROFIS TEC NIV MEDIO SERV SAUDE SUS  
Referência: C-004 Carga Horária: 40H  
Un. Adm: (137545) DIR. DO HOSP. REG. DE CÁCERES  
A Partir de: 01/06/2013 Até 30/06/2013  
Qtde Plantões: 12

Processo N.: 358211/2013

Nome: (94032/1) MARIVALDA RODRIGUES DE JESUS ALMEIDA

Cargo/Função: (4989) PROFIS APOIO SERV SAUDE SUS  
Referência: D-005 Carga Horária: 40H  
Un. Adm: (137545) DIR. DO HOSP. REG. DE CÁCERES  
A Partir de: 01/06/2013 Até 30/06/2013  
Qtde Plantões: 12

Processo N.: 325000/2013

Nome: (25894/2) MARLENE APARECIDA ALVES PAVARIN

Cargo/Função: (4989) PROFIS APOIO SERV SAUDE SUS  
Referência: C-007 Carga Horária: 40H  
Un. Adm: (137677) GER. DE APOIO TÉCNICO DO H.R. DE COLÍDER  
A Partir de: 01/05/2013 Até 31/05/2013  
Qtde Plantões: 14

Processo N.: 364812/2013

Nome: (114204/2) MARLENE JESUS DE MORAES

Cargo/Função: (4946) PROFIS TEC NIV MEDIO SERV SAUDE SUS  
Referência: D-003 Carga Horária: 40H  
Un. Adm: (137448) GER. AMBULATORIAL DO H.R. DE RONDONÓPOLIS  
A Partir de: 01/05/2013 Até 31/05/2013  
Qtde Plantões: 13

Processo N.: 420647/2013

Nome: (53136/1) MARLENE MARIA LOPES

Cargo/Função: (4946) PROFIS TEC NIV MEDIO SERV SAUDE SUS  
Referência: C-006 Carga Horária: 30H  
Un. Adm: (136735) GER. DE DOAÇÃO DE SANGUE DO HEMOCENTRO  
A Partir de: 01/07/2013 Até 31/07/2013  
Qtde Plantões: 3

Processo N.: 364346/2013

Nome: (96180/1) MARLENE MARTINS DE OLIVEIRA

Cargo/Função: (4946) PROFIS TEC NIV MEDIO SERV SAUDE SUS  
Referência: C-004 Carga Horária: 30H  
Un. Adm: (152188) DIR. DO SERVIÇO DE ATEND. MÓVEL DE URGÊNCIA DO SUS  
A Partir de: 01/06/2013 Até 30/06/2013  
Qtde Plantões: 8

Processo N.: 358211/2013

Nome: (94066/1) MARLENILDA PEREIRA DE FATIMA

Cargo/Função: (4989) PROFIS APOIO SERV SAUDE SUS  
Referência: C-005 Carga Horária: 40H  
Un. Adm: (137545) DIR. DO HOSP. REG. DE CÁCERES  
A Partir de: 01/06/2013 Até 30/06/2013  
Qtde Plantões: 12

Processo N.: 325015/2013

Nome: (106835/1) MARLI BAUERMANN PINHEIRO

Cargo/Função: (4946) PROFIS TEC NIV MEDIO SERV SAUDE SUS  
Referência: C-004 Carga Horária: 40H  
Un. Adm: (137669) DIR. TÉCNICA DO H.R. DE COLÍDER  
A Partir de: 01/05/2013 Até 31/05/2013  
Qtde Plantões: 13

Processo N.: 358211/2013

Nome: (116154/1) MARLI DE ARAUJO CLAUDINO

Cargo/Função: (4989) PROFIS APOIO SERV SAUDE SUS  
Referência: D-003 Carga Horária: 40H  
Un. Adm: (137545) DIR. DO HOSP. REG. DE CÁCERES  
A Partir de: 01/06/2013 Até 30/06/2013  
Qtde Plantões: 14

Processo N.: 377635/2013

Nome: (48795/2) MARLI FERREIRA DE FREITAS

Cargo/Função: (4946) PROFIS TEC NIV MEDIO SERV SAUDE SUS  
Referência: C-005 Carga Horária: 30H  
Un. Adm: (137545) DIR. DO HOSP. REG. DE CÁCERES  
A Partir de: 01/06/2013 Até 30/06/2013  
Qtde Plantões: 10

Processo N.: 325015/2013

Nome: (90301/1) MARLI SUZETE TIBURCIO DE MORAIS

Cargo/Função: (4946) PROFIS TEC NIV MEDIO SERV SAUDE SUS  
Referência: D-005 Carga Horária: 40H  
Un. Adm: (137669) DIR. TÉCNICA DO H.R. DE COLÍDER  
A Partir de: 01/05/2013 Até 31/05/2013  
Qtde Plantões: 13

Processo N.: 364780/2013

Nome: (95354/1) MARLY RODRIGUES DE ABREU

Cargo/Função: (4946) PROFIS TEC NIV MEDIO SERV SAUDE SUS  
Referência: C-004 Carga Horária: 40H  
Un. Adm: (137421) DIR. TÉCNICA DO H. R. DE RONDONÓPOLIS  
A Partir de: 01/05/2013 Até 31/05/2013  
Qtde Plantões: 7

Processo N.: 364812/2013

Nome: (114167/2) MARLY TORRES DE ALMEIDA DIAS

Cargo/Função: (4946) PROFIS TEC NIV MEDIO SERV SAUDE SUS  
Referência: C-003 Carga Horária: 40H  
Un. Adm: (137421) DIR. TÉCNICA DO H. R. DE RONDONÓPOLIS  
A Partir de: 01/05/2013 Até 31/05/2013  
Qtde Plantões: 13

Processo N.: 358191/2013

Nome: (120075/1) MARTA DOS SANTOS MIRANDA DE ARAUJO

Cargo/Função: (4946) PROFIS TEC NIV MEDIO SERV SAUDE SUS  
Referência: C-003 Carga Horária: 40H  
Un. Adm: (137545) DIR. DO HOSP. REG. DE CÁCERES  
A Partir de: 01/05/2013 Até 31/05/2013  
Qtde Plantões: 13

Processo N.: 358211/2013

Nome: (120075/1) MARTA DOS SANTOS MIRANDA DE ARAUJO

Cargo/Função: (4946) PROFIS TEC NIV MEDIO SERV SAUDE SUS  
Referência: C-003 Carga Horária: 40H  
Un. Adm: (137545) DIR. DO HOSP. REG. DE CÁCERES  
A Partir de: 01/06/2013 Até 30/06/2013  
Qtde Plantões: 12

Processo N.: 364812/2013

Nome: (95589/1) MARTA HELENA MARTINS ARAUJO

Cargo/Função: (4912) PROFIS TEC NIV SUPERIOR SERV SAUDE SUS  
Referência: C-004 Carga Horária: 40H  
Un. Adm: (137421) DIR. TÉCNICA DO H. R. DE RONDONÓPOLIS  
A Partir de: 01/05/2013 Até 31/05/2013  
Qtde Plantões: 13

Processo N.: 377635/2013

Nome: (107256/1) MARY NAOMI YAMAGUTI

Cargo/Função: (4912) PROFIS TEC NIV SUPERIOR SERV SAUDE SUS  
Referência: C-004 Carga Horária: 40H  
Un. Adm: (137545) DIR. DO HOSP. REG. DE CÁCERES

A Partir de: 01/06/2013 Até 30/06/2013  
Qtde Plantões: 9  
Processo N.: 364780/2013  
Nome: (115765/1) MARY SUELY DE CARVALHO AMANCIO  
Cargo/Função: (4946) PROFIS TEC NIV MEDIO SERV SAUDE SUS  
Referência: C-003 Carga Horária: 40H  
Un. Adm: (137430) GER. DE APOIO TÉCNICO H.R. DE RONDONÓPOLIS  
A Partir de: 01/05/2013 Até 31/05/2013  
Qtde Plantões: 13  
Processo N.: 325000/2013  
Nome: (52685/3) MASSAO YAGUCHI  
Cargo/Função: (4912) PROFIS TEC NIV SUPERIOR SERV SAUDE SUS  
Referência: C-006 Carga Horária: 40H  
Un. Adm: (137677) GER. DE APOIO TÉCNICO DO H.R. DE COLÍDER  
A Partir de: 01/05/2013 Até 31/05/2013  
Qtde Plantões: 14  
Processo N.: 325000/2013  
Nome: (114636/1) MATILDE BIZIO CICCIA  
Cargo/Função: (4946) PROFIS TEC NIV MEDIO SERV SAUDE SUS  
Referência: C-003 Carga Horária: 40H  
Un. Adm: (137642) GER. DE APOIO LOGÍSTICO DO H.R. DE COLÍDER  
A Partir de: 01/05/2013 Até 31/05/2013  
Qtde Plantões: 14  
Processo N.: 364812/2013  
Nome: (95271/1) MAURA ALVES DA SILVA FERNANDES  
Cargo/Função: (4946) PROFIS TEC NIV MEDIO SERV SAUDE SUS  
Referência: C-004 Carga Horária: 40H  
Un. Adm: (137421) DIR. TÉCNICA DO H. R. DE RONDONÓPOLIS  
A Partir de: 01/05/2013 Até 31/05/2013  
Qtde Plantões: 12  
Processo N.: 377635/2013  
Nome: (94034/1) MAURINA FERNANDES DOS SANTOS  
Cargo/Função: (4989) PROFIS APOIO SERV SAUDE SUS  
Referência: D-005 Carga Horária: 40H  
Un. Adm: (137545) DIR. DO HOSP. REG. DE CÁCERES  
A Partir de: 01/06/2013 Até 30/06/2013  
Qtde Plantões: 13  
Processo N.: 359403/2013  
Nome: (96571/1) MAURO LUCAS DA SILVA  
Cargo/Função: (4946) PROFIS TEC NIV MEDIO SERV SAUDE SUS  
Referência: C-004 Carga Horária: 40H  
Un. Adm: (136751) GER. DE PRODUÇÃO, ESTOQ. E DISTRIB. DE HEMOCOMPONENTES  
A Partir de: 01/06/2013 Até 30/06/2013  
Qtde Plantões: 14  
Processo N.: 364812/2013  
Nome: (120302/1) MELANIA SALETE BONATO  
Cargo/Função: (4946) PROFIS TEC NIV MEDIO SERV SAUDE SUS  
Referência: B-003 Carga Horária: 40H  
Un. Adm: (137421) DIR. TÉCNICA DO H. R. DE RONDONÓPOLIS  
A Partir de: 01/05/2013 Até 31/05/2013  
Qtde Plantões: 12  
Processo N.: 364812/2013  
Nome: (115507/1) MIRIAM ALVES DE SOUZA PAULA  
Cargo/Função: (4946) PROFIS TEC NIV MEDIO SERV SAUDE SUS  
Referência: C-003 Carga Horária: 40H  
Un. Adm: (137421) DIR. TÉCNICA DO H. R. DE RONDONÓPOLIS  
A Partir de: 01/05/2013 Até 31/05/2013  
Qtde Plantões: 2  
Processo N.: 364812/2013  
Nome: (116905/1) MIRIAN RODRIGUES FIGUEREDO  
Cargo/Função: (4946) PROFIS TEC NIV MEDIO SERV SAUDE SUS  
Referência: C-003 Carga Horária: 40H  
Un. Adm: (137421) DIR. TÉCNICA DO H. R. DE RONDONÓPOLIS  
A Partir de: 01/05/2013 Até 31/05/2013  
Qtde Plantões: 13  
Processo N.: 325000/2013  
Nome: (68288/4) MORISON GRECO MENEZES  
Cargo/Função: (4912) PROFIS TEC NIV SUPERIOR SERV SAUDE SUS  
Referência: B-004 Carga Horária: 40H  
Un. Adm: (137669) DIR. TÉCNICA DO H.R. DE COLÍDER  
A Partir de: 01/05/2013 Até 31/05/2013  
Qtde Plantões: 13  
Processo N.: 325000/2013  
Nome: (68288/4) MORISON GRECO MENEZES  
Cargo/Função: (4912) PROFIS TEC NIV SUPERIOR SERV SAUDE SUS  
Referência: B-004 Carga Horária: 40H  
Un. Adm: (137669) DIR. TÉCNICA DO H.R. DE COLÍDER  
A Partir de: 01/04/2013 Até 30/04/2013  
Qtde Plantões: 13  
Processo N.: 359403/2013  
Nome: (96748/1) NAIR SOARES DE ALMEIDA  
Cargo/Função: (4946) PROFIS TEC NIV MEDIO SERV SAUDE SUS  
Referência: C-004 Carga Horária: 40H  
Un. Adm: (136751) GER. DE PRODUÇÃO, ESTOQ. E DISTRIB. DE HEMOCOMPONENTES  
A Partir de: 01/06/2013 Até 30/06/2013  
Qtde Plantões: 11  
Processo N.: 358211/2013  
Nome: (73805/4) NEIDES APARECIDA DE SOUZA  
Cargo/Função: (4989) PROFIS APOIO SERV SAUDE SUS  
Referência: D-005 Carga Horária: 40H  
Un. Adm: (137545) DIR. DO HOSP. REG. DE CÁCERES  
A Partir de: 01/06/2013 Até 30/06/2013  
Qtde Plantões: 13  
Processo N.: 364780/2013  
Nome: (95308/1) NEIVA MARIA HEINTZE  
Cargo/Função: (4946) PROFIS TEC NIV MEDIO SERV SAUDE SUS  
Referência: C-004 Carga Horária: 40H  
Un. Adm: (137421) DIR. TÉCNICA DO H. R. DE RONDONÓPOLIS  
A Partir de: 01/05/2013 Até 31/05/2013  
Qtde Plantões: 14  
Processo N.: 423294/2013  
Nome: (117741/1) NELIO DE SOUZA PRADO  
Cargo/Função: (4946) PROFIS TEC NIV MEDIO SERV SAUDE SUS

Referência: C-003 Carga Horária: 30H  
Un. Adm: (152196) COORD. DO SERVIÇO DE ATEND. MÓVEL DE URGÊNCIA DO SUS  
A Partir de: 01/07/2013 Até 31/07/2013  
Qtde Plantões: 10  
Processo N.: 421140/2013  
Nome: (117018/1) NELSON MARTINS FERREIRA  
Cargo/Função: (4946) PROFIS TEC NIV MEDIO SERV SAUDE SUS  
Referência: C-003 Carga Horária: 40H  
Un. Adm: (151017) GER. INFORM. ANÁLISE E AÇÕES ESTRAT. EM VIGIL. EPIDEMI  
A Partir de: 01/07/2013 Até 31/07/2013  
Qtde Plantões: 14  
Processo N.: 358191/2013  
Nome: (94415/1) NERCI MARIA DE SOUZA  
Cargo/Função: (4946) PROFIS TEC NIV MEDIO SERV SAUDE SUS  
Referência: C-004 Carga Horária: 40H  
Un. Adm: (137545) DIR. DO HOSP. REG. DE CÁCERES  
A Partir de: 01/05/2013 Até 31/05/2013  
Qtde Plantões: 13  
Processo N.: 325015/2013  
Nome: (90174/1) NEUCI MILANI  
Cargo/Função: (4946) PROFIS TEC NIV MEDIO SERV SAUDE SUS  
Referência: D-005 Carga Horária: 40H  
Un. Adm: (137669) DIR. TÉCNICA DO H.R. DE COLÍDER  
A Partir de: 01/05/2013 Até 31/05/2013  
Qtde Plantões: 14  
Processo N.: 358211/2013  
Nome: (94055/1) NEUZA DE ARRUDA RODRIGUES  
Cargo/Função: (4989) PROFIS APOIO SERV SAUDE SUS  
Referência: C-005 Carga Horária: 40H  
Un. Adm: (137545) DIR. DO HOSP. REG. DE CÁCERES  
A Partir de: 01/06/2013 Até 30/06/2013  
Qtde Plantões: 13  
Processo N.: 364780/2013  
Nome: (115534/1) NILCE BASILIO DA COSTA ROCHA  
Cargo/Função: (4946) PROFIS TEC NIV MEDIO SERV SAUDE SUS  
Referência: C-003 Carga Horária: 40H  
Un. Adm: (137421) DIR. TÉCNICA DO H. R. DE RONDONÓPOLIS  
A Partir de: 01/05/2013 Até 31/05/2013  
Qtde Plantões: 13  
Processo N.: 358211/2013  
Nome: (106794/1) NILCEIA AUXILIADORA DE SOUZA  
Cargo/Função: (4912) PROFIS TEC NIV SUPERIOR SERV SAUDE SUS  
Referência: C-004 Carga Horária: 40H  
Un. Adm: (137545) DIR. DO HOSP. REG. DE CÁCERES  
A Partir de: 01/06/2013 Até 30/06/2013  
Qtde Plantões: 11  
Processo N.: 364812/2013  
Nome: (95278/1) NILDA MARIA MUNIZ  
Cargo/Função: (4912) PROFIS TEC NIV SUPERIOR SERV SAUDE SUS  
Referência: C-004 Carga Horária: 40H  
Un. Adm: (137421) DIR. TÉCNICA DO H. R. DE RONDONÓPOLIS  
A Partir de: 01/05/2013 Até 31/05/2013  
Qtde Plantões: 8  
Processo N.: 358211/2013  
Nome: (94414/1) NILSON DONIZETE SOUZA  
Cargo/Função: (4946) PROFIS TEC NIV MEDIO SERV SAUDE SUS  
Referência: C-005 Carga Horária: 40H  
Un. Adm: (137545) DIR. DO HOSP. REG. DE CÁCERES  
A Partir de: 01/06/2013 Até 30/06/2013  
Qtde Plantões: 13  
Processo N.: 364780/2013  
Nome: (118870/1) NILSON VIEIRA DE MORAIS  
Cargo/Função: (4989) PROFIS APOIO SERV SAUDE SUS  
Referência: D-003 Carga Horária: 40H  
Un. Adm: (137391) DIR. ADMINISTRATIVA E FINANCEIRA H.R. RONDONÓPOLIS  
A Partir de: 01/05/2013 Até 31/05/2013  
Qtde Plantões: 12  
Processo N.: 358211/2013  
Nome: (116160/1) NILZA DA SILVA OLIVEIRA  
Cargo/Função: (4946) PROFIS TEC NIV MEDIO SERV SAUDE SUS  
Referência: D-003 Carga Horária: 40H  
Un. Adm: (137545) DIR. DO HOSP. REG. DE CÁCERES  
A Partir de: 01/06/2013 Até 30/06/2013  
Qtde Plantões: 14  
Processo N.: 421140/2013  
Nome: (120115/1) NIUVA SANTOS DE CARVALHO  
Cargo/Função: (4946) PROFIS TEC NIV MEDIO SERV SAUDE SUS  
Referência: C-003 Carga Horária: 40H  
Un. Adm: (151017) GER. INFORM. ANÁLISE E AÇÕES ESTRAT. EM VIGIL. EPIDEMI  
A Partir de: 01/07/2013 Até 31/07/2013  
Qtde Plantões: 14  
Processo N.: 364780/2013  
Nome: (102273/1) NORA NEY BATISTA DOS SANTOS  
Cargo/Função: (4989) PROFIS APOIO SERV SAUDE SUS  
Referência: B-004 Carga Horária: 40H  
Un. Adm: (137405) GER. DE APOIO LOGÍSTICO DO H.R. DE RONDONÓPOLIS  
A Partir de: 01/05/2013 Até 31/05/2013  
Qtde Plantões: 10  
Processo N.: 358211/2013  
Nome: (94000/1) NORBERTO DE ALMEIDA  
Cargo/Função: (4989) PROFIS APOIO SERV SAUDE SUS  
Referência: D-005 Carga Horária: 40H  
Un. Adm: (137545) DIR. DO HOSP. REG. DE CÁCERES  
A Partir de: 01/06/2013 Até 30/06/2013  
Qtde Plantões: 13  
Processo N.: 358211/2013  
Nome: (115743/1) NUBIA FERNANDA RODRIGUES MACEDO  
Cargo/Função: (4946) PROFIS TEC NIV MEDIO SERV SAUDE SUS  
Referência: C-003 Carga Horária: 40H  
Un. Adm: (137545) DIR. DO HOSP. REG. DE CÁCERES  
A Partir de: 01/06/2013 Até 30/06/2013  
Qtde Plantões: 8  
Processo N.: 358211/2013

Nome: (94416/1) ODITHE LUCATELLI CURVO  
Cargo/Função: (4946) PROFIS TEC NIV MEDIO SERV SAUDE SUS  
Referência: C-005 Carga Horária: 40H  
Un. Adm: (137545) DIR. DO HOSP. REG. DE CÁCERES  
A Partir de: 01/06/2013 Até 30/06/2013  
Qtde Plantões: 12

Processo N.: 325015/2013  
Nome: (90068/1) OLINDA APARECIDA COSTA  
Cargo/Função: (4946) PROFIS TEC NIV MEDIO SERV SAUDE SUS  
Referência: D-005 Carga Horária: 40H  
Un. Adm: (137669) DIR. TÉCNICA DO H.R.DE COLÍDER  
A Partir de: 01/05/2013 Até 31/05/2013  
Qtde Plantões: 13

Processo N.: 349899/2013  
Nome: (123372/5) OLIVER GUILHERME DA SILVA  
Cargo/Função: (4912) PROFIS TEC NIV SUPERIOR SERV SAUDE SUS  
Referência: B-001 Carga Horária: 30H  
Un. Adm: (151017) GER.INFORM,ANÁLISE E AÇÕES ESTRAT.EM VIGIL.EPIDEMI  
A Partir de: 01/06/2013 Até 30/06/2013  
Qtde Plantões: 10

Processo N.: 421140/2013  
Nome: (123372/6) OLIVER GUILHERME DA SILVA  
Cargo/Função: (4912) PROFIS TEC NIV SUPERIOR SERV SAUDE SUS  
Referência: B-001 Carga Horária: 40H  
Un. Adm: (151017) GER.INFORM,ANÁLISE E AÇÕES ESTRAT.EM VIGIL.EPIDEMI  
A Partir de: 12/07/2013 Até 31/07/2013  
Qtde Plantões: 10

Processo N.: 325015/2013  
Nome: (55633/2) ORMILENE CONCEICAO SOARES  
Cargo/Função: (4946) PROFIS TEC NIV MEDIO SERV SAUDE SUS  
Referência: B-006 Carga Horária: 40H  
Un. Adm: (137669) DIR. TÉCNICA DO H.R.DE COLÍDER  
A Partir de: 01/05/2013 Até 31/05/2013  
Qtde Plantões: 14

Processo N.: 359403/2013  
Nome: (96217/1) OSVALDA FERREIRA DOS SANTOS BARROS  
Cargo/Função: (4946) PROFIS TEC NIV MEDIO SERV SAUDE SUS  
Referência: D-005 Carga Horária: 30H  
Un. Adm: (136751) GER.DE PRODUÇÃO,ESTOQ.E DISTRIB.DE HEMOCOMPONENTES  
A Partir de: 01/06/2013 Até 30/06/2013  
Qtde Plantões: 10

Processo N.: 420647/2013  
Nome: (71589/2) PATRICIA LIMA THOMAZ DE AQUINO  
Cargo/Função: (4912) PROFIS TEC NIV SUPERIOR SERV SAUDE SUS  
Referência: D-004 Carga Horária: 30H  
Un. Adm: (136735) GER. DE DOAÇÃO DE SANGUE DO HEMOCENTRO  
A Partir de: 01/07/2013 Até 31/07/2013  
Qtde Plantões: 10

Processo N.: 422283/2013  
Nome: (106813/1) PATRICIA PAULA DA SILVA LOUREDO  
Cargo/Função: (4912) PROFIS TEC NIV SUPERIOR SERV SAUDE SUS  
Referência: B-004 Carga Horária: 40H  
Un. Adm: (158712) COORD. DE REGULAÇÃO  
A Partir de: 01/07/2013 Até 31/07/2013  
Qtde Plantões: 11

Processo N.: 377635/2013  
Nome: (94072/1) PAULA DOMINGUES BAVILONI  
Cargo/Função: (4912) PROFIS TEC NIV SUPERIOR SERV SAUDE SUS  
Referência: D-004 Carga Horária: 40H  
Un. Adm: (137545) DIR. DO HOSP. REG. DE CÁCERES  
A Partir de: 01/06/2013 Até 30/06/2013  
Qtde Plantões: 12

Processo N.: 349899/2013  
Nome: (125123/4) PAULO CESAR DE FIGUEIREDO  
Cargo/Função: (4912) PROFIS TEC NIV SUPERIOR SERV SAUDE SUS  
Referência: B-001 Carga Horária: 30H  
Un. Adm: (151017) GER.INFORM,ANÁLISE E AÇÕES ESTRAT.EM VIGIL.EPIDEMI  
A Partir de: 01/06/2013 Até 30/06/2013  
Qtde Plantões: 10

Processo N.: 421140/2013  
Nome: (125123/5) PAULO CESAR DE FIGUEIREDO  
Cargo/Função: (4912) PROFIS TEC NIV SUPERIOR SERV SAUDE SUS  
Referência: B-001 Carga Horária: 40H  
Un. Adm: (151017) GER.INFORM,ANÁLISE E AÇÕES ESTRAT.EM VIGIL.EPIDEMI  
A Partir de: 12/07/2013 Até 31/07/2013  
Qtde Plantões: 10

Processo N.: 423294/2013  
Nome: (96679/1) PAULO DA SILVA SANTOS  
Cargo/Função: (4946) PROFIS TEC NIV MEDIO SERV SAUDE SUS  
Referência: B-004 Carga Horária: 40H  
Un. Adm: (152196) COORD.DO SERVIÇO DE ATEND.MÓVEL DE URGÊNCIA DO SUS  
A Partir de: 01/07/2013 Até 31/07/2013  
Qtde Plantões: 14

Processo N.: 364812/2013  
Nome: (118889/1) PEDRO AMBROSIO DA SILVA  
Cargo/Função: (4946) PROFIS TEC NIV MEDIO SERV SAUDE SUS  
Referência: A-003 Carga Horária: 40H  
Un. Adm: (137421) DIR. TÉCNICA DO H. R. DE RONDONÓPOLIS  
A Partir de: 01/05/2013 Até 31/05/2013  
Qtde Plantões: 13

Processo N.: 358211/2013  
Nome: (75401/5) PEDRO FERREIRA DA CRUZ JUNIOR  
Cargo/Função: (4946) PROFIS TEC NIV MEDIO SERV SAUDE SUS  
Referência: D-003 Carga Horária: 40H  
Un. Adm: (137545) DIR. DO HOSP. REG. DE CÁCERES  
A Partir de: 01/06/2013 Até 30/06/2013  
Qtde Plantões: 14

Processo N.: 325000/2013  
Nome: (106840/1) PRISCILA LIDIANE POMPEO PIVETA TIM  
Cargo/Função: (4946) PROFIS TEC NIV MEDIO SERV SAUDE SUS  
Referência: C-004 Carga Horária: 40H  
Un. Adm: (137669) DIR. TÉCNICA DO H.R.DE COLÍDER  
A Partir de: 01/05/2013 Até 31/05/2013

Qtde Plantões: 14  
Processo N.: 358211/2013  
Nome: (93998/1) RANIL SALVADOR DE LIMA  
Cargo/Função: (4989) PROFIS APOIO SERV SAUDE SUS  
Referência: D-005 Carga Horária: 40H  
Un. Adm: (137545) DIR. DO HOSP. REG. DE CÁCERES  
A Partir de: 01/06/2013 Até 30/06/2013  
Qtde Plantões: 13

Processo N.: 377635/2013  
Nome: (85485/5) RAQUEL MISSIAS RODRIGUES NEVES  
Cargo/Função: (4989) PROFIS APOIO SERV SAUDE SUS  
Referência: D-005 Carga Horária: 40H  
Un. Adm: (137545) DIR. DO HOSP. REG. DE CÁCERES  
A Partir de: 01/06/2013 Até 30/06/2013  
Qtde Plantões: 13

Processo N.: 358211/2013  
Nome: (85613/2) REGIANE CRISTINA DE AQUINO NUNES GAMA  
Cargo/Função: (4912) PROFIS TEC NIV SUPERIOR SERV SAUDE SUS  
Referência: C-003 Carga Horária: 40H  
Un. Adm: (137545) DIR. DO HOSP. REG. DE CÁCERES  
A Partir de: 01/06/2013 Até 30/06/2013  
Qtde Plantões: 10

Processo N.: 358191/2013  
Nome: (94504/1) REGINA ANGELICA CRUZ COELHO  
Cargo/Função: (4946) PROFIS TEC NIV MEDIO SERV SAUDE SUS  
Referência: C-004 Carga Horária: 40H  
Un. Adm: (137545) DIR. DO HOSP. REG. DE CÁCERES  
A Partir de: 01/05/2013 Até 31/05/2013  
Qtde Plantões: 14

Processo N.: 358211/2013  
Nome: (94026/1) REGINA MARIA POUSO ALMEIDA SESSO  
Cargo/Função: (4912) PROFIS TEC NIV SUPERIOR SERV SAUDE SUS  
Referência: C-005 Carga Horária: 40H  
Un. Adm: (137545) DIR. DO HOSP. REG. DE CÁCERES  
A Partir de: 01/06/2013 Até 30/06/2013  
Qtde Plantões: 13

Processo N.: 358211/2013  
Nome: (94408/1) REGINALDO GONCALVES RIBEIRO  
Cargo/Função: (4989) PROFIS APOIO SERV SAUDE SUS  
Referência: D-005 Carga Horária: 40H  
Un. Adm: (137545) DIR. DO HOSP. REG. DE CÁCERES  
A Partir de: 01/06/2013 Até 30/06/2013  
Qtde Plantões: 14

Processo N.: 364780/2013  
Nome: (95440/1) REGINALDO MONTEIRO  
Cargo/Função: (4946) PROFIS TEC NIV MEDIO SERV SAUDE SUS  
Referência: C-004 Carga Horária: 30H  
Un. Adm: (137430) GER. DE APOIO TÉCNICO H.R. DE RONDONÓPOLIS  
A Partir de: 01/05/2013 Até 31/05/2013  
Qtde Plantões: 2

Processo N.: 358211/2013  
Nome: (94427/1) REINALDO PEREIRA  
Cargo/Função: (4946) PROFIS TEC NIV MEDIO SERV SAUDE SUS  
Referência: C-003 Carga Horária: 40H  
Un. Adm: (137545) DIR. DO HOSP. REG. DE CÁCERES  
A Partir de: 01/06/2013 Até 30/06/2013  
Qtde Plantões: 13

Processo N.: 358211/2013  
Nome: (100802/1) RINALDO DA COSTA  
Cargo/Função: (4989) PROFIS APOIO SERV SAUDE SUS  
Referência: B-004 Carga Horária: 40H  
Un. Adm: (137545) DIR. DO HOSP. REG. DE CÁCERES  
A Partir de: 01/06/2013 Até 30/06/2013  
Qtde Plantões: 14

Processo N.: 358211/2013  
Nome: (94044/1) RIVALDA MORAIS DA COSTA ITOKAGI  
Cargo/Função: (4989) PROFIS APOIO SERV SAUDE SUS  
Referência: D-005 Carga Horária: 40H  
Un. Adm: (137545) DIR. DO HOSP. REG. DE CÁCERES  
A Partir de: 01/06/2013 Até 30/06/2013  
Qtde Plantões: 14

Processo N.: 325000/2013  
Nome: (95171/1) ROBERTO FRANCISCO FERREIRA DA SILVA  
Cargo/Função: (4989) PROFIS APOIO SERV SAUDE SUS  
Referência: C-004 Carga Horária: 40H  
Un. Adm: (137669) DIR. TÉCNICA DO H.R.DE COLÍDER  
A Partir de: 01/05/2013 Até 31/05/2013  
Qtde Plantões: 13

Processo N.: 421140/2013  
Nome: (59017/2) ROBSON LUIZ DE LIMA  
Cargo/Função: (4946) PROFIS TEC NIV MEDIO SERV SAUDE SUS  
Referência: A-001 Carga Horária: 40H  
Un. Adm: (151017) GER.INFORM,ANÁLISE E AÇÕES ESTRAT.EM VIGIL.EPIDEMI  
A Partir de: 12/07/2013 Até 31/07/2013  
Qtde Plantões: 10

Processo N.: 358211/2013  
Nome: (116025/1) ROGERIO DIAS DA CUNHA RAMSDORF  
Cargo/Função: (4912) PROFIS TEC NIV SUPERIOR SERV SAUDE SUS  
Referência: C-003 Carga Horária: 40H  
Un. Adm: (137545) DIR. DO HOSP. REG. DE CÁCERES  
A Partir de: 01/06/2013 Até 30/06/2013  
Qtde Plantões: 12

Processo N.: 364812/2013  
Nome: (95192/1) ROMILDA DE SOUZA  
Cargo/Função: (4946) PROFIS TEC NIV MEDIO SERV SAUDE SUS  
Referência: D-004 Carga Horária: 40H  
Un. Adm: (137421) DIR. TÉCNICA DO H. R. DE RONDONÓPOLIS  
A Partir de: 01/05/2013 Até 31/05/2013  
Qtde Plantões: 12

Processo N.: 358211/2013  
Nome: (94067/1) RONALDO ALVES DA SILVA  
Cargo/Função: (4912) PROFIS TEC NIV SUPERIOR SERV SAUDE SUS  
Referência: D-005 Carga Horária: 40H

Un. Adm: (137545) DIR. DO HOSP. REG. DE CÁCERES  
A Partir de: 01/06/2013 Até 30/06/2013  
Qtde Plantões: 12  
Processo N.: 358211/2013  
Nome: (94367/1) RONALDO GOMES  
Cargo/Função: (4946) PROFIS TEC NIV MEDIO SERV SAUDE SUS  
Referência: D-005 Carga Horária: 40H  
Un. Adm: (137545) DIR. DO HOSP. REG. DE CÁCERES  
A Partir de: 01/06/2013 Até 30/06/2013  
Qtde Plantões: 14  
Processo N.: 358211/2013  
Nome: (39591/2) RONALDO LUIZ MARQUES  
Cargo/Função: (4912) PROFIS TEC NIV SUPERIOR SERV SAUDE SUS  
Referência: D-005 Carga Horária: 40H  
Un. Adm: (137545) DIR. DO HOSP. REG. DE CÁCERES  
A Partir de: 01/06/2013 Até 30/06/2013  
Qtde Plantões: 14  
Processo N.: 364780/2013  
Nome: (114170/2) RONIVALDO ARAUJO MATIAS  
Cargo/Função: (4946) PROFIS TEC NIV MEDIO SERV SAUDE SUS  
Referência: C-003 Carga Horária: 40H  
Un. Adm: (137421) DIR. TÉCNICA DO H. R. DE RONDONÓPOLIS  
A Partir de: 01/05/2013 Até 31/05/2013  
Qtde Plantões: 13  
Processo N.: 358211/2013  
Nome: (83348/3) ROOSEVELT DA SILVA CASTRILLON  
Cargo/Função: (4912) PROFIS TEC NIV SUPERIOR SERV SAUDE SUS  
Referência: C-003 Carga Horária: 40H  
Un. Adm: (137545) DIR. DO HOSP. REG. DE CÁCERES  
A Partir de: 01/06/2013 Até 30/06/2013  
Qtde Plantões: 8  
Processo N.: 358211/2013  
Nome: (93997/1) ROSA HELENA MASJIONE  
Cargo/Função: (4989) PROFIS APOIO SERV SAUDE SUS  
Referência: D-005 Carga Horária: 40H  
Un. Adm: (137545) DIR. DO HOSP. REG. DE CÁCERES  
A Partir de: 01/06/2013 Até 30/06/2013  
Qtde Plantões: 14  
Processo N.: 405149/2013  
Nome: (90074/1) ROSA HERVATIM  
Cargo/Função: (4989) PROFIS APOIO SERV SAUDE SUS  
Referência: D-005 Carga Horária: 40H  
Un. Adm: (137014) DIR. GERAL DO CIAPS ADAUTO BOTELHO  
A Partir de: 01/06/2013 Até 30/06/2013  
Qtde Plantões: 14  
Processo N.: 405149/2013  
Nome: (235565/2) ROSA MARIA DE FRANÇA  
Cargo/Função: (4946) PROFIS TEC NIV MEDIO SERV SAUDE SUS  
Referência: A-001 Carga Horária: 40H  
Un. Adm: (137057) DIR. TÉCNICA DO CIAPS ADAUTO BOTELHO  
A Partir de: 02/06/2013 Até 30/06/2013  
Qtde Plantões: 14  
Processo N.: 420647/2013  
Nome: (42412/2) ROSA MARIA DO CARMO  
Cargo/Função: (4989) PROFIS APOIO SERV SAUDE SUS  
Referência: C-010 Carga Horária: 40H  
Un. Adm: (136735) GER. DE DOAÇÃO DE SANGUE DO HEMOCENTRO  
A Partir de: 01/07/2013 Até 31/07/2013  
Qtde Plantões: 13  
Processo N.: 405149/2013  
Nome: (90341/1) ROSALIA SILVA SOUZA  
Cargo/Função: (4989) PROFIS APOIO SERV SAUDE SUS  
Referência: C-005 Carga Horária: 40H  
Un. Adm: (137014) DIR. GERAL DO CIAPS ADAUTO BOTELHO  
A Partir de: 01/06/2013 Até 30/06/2013  
Qtde Plantões: 14  
Processo N.: 405149/2013  
Nome: (123364/3) ROSALINA MORAIS DA COSTA FERREIRA  
Cargo/Função: (4946) PROFIS TEC NIV MEDIO SERV SAUDE SUS  
Referência: A-001 Carga Horária: 40H  
Un. Adm: (137057) DIR. TÉCNICA DO CIAPS ADAUTO BOTELHO  
A Partir de: 01/06/2013 Até 30/06/2013  
Qtde Plantões: 14  
Processo N.: 405149/2013  
Nome: (67863/1) ROSALINA NOBRE DE ALMEIDA  
Cargo/Função: (4946) PROFIS TEC NIV MEDIO SERV SAUDE SUS  
Referência: D-010 Carga Horária: 40H  
Un. Adm: (137014) DIR. GERAL DO CIAPS ADAUTO BOTELHO  
A Partir de: 01/06/2013 Até 30/06/2013  
Qtde Plantões: 14  
Processo N.: 405149/2013  
Nome: (43338/2) ROSALINA RIBEIRO MACHADO  
Cargo/Função: (4946) PROFIS TEC NIV MEDIO SERV SAUDE SUS  
Referência: D-009 Carga Horária: 40H  
Un. Adm: (137014) DIR. GERAL DO CIAPS ADAUTO BOTELHO  
A Partir de: 01/06/2013 Até 30/06/2013  
Qtde Plantões: 14  
Processo N.: 364812/2013  
Nome: (96168/1) ROSANA PIRES CORREA PEREIRA  
Cargo/Função: (4946) PROFIS TEC NIV MEDIO SERV SAUDE SUS  
Referência: C-004 Carga Horária: 40H  
Un. Adm: (137421) DIR. TÉCNICA DO H. R. DE RONDONÓPOLIS  
A Partir de: 01/05/2013 Até 31/05/2013  
Qtde Plantões: 12  
Processo N.: 405149/2013  
Nome: (96184/1) ROSANE PINO DE FIGUEIREDO  
Cargo/Função: (4912) PROFIS TEC NIV SUPERIOR SERV SAUDE SUS  
Referência: C-004 Carga Horária: 30H  
Un. Adm: (137014) DIR. GERAL DO CIAPS ADAUTO BOTELHO  
A Partir de: 01/06/2013 Até 30/06/2013  
Qtde Plantões: 10  
Processo N.: 325015/2013  
Nome: (90065/1) ROSANGELA APARECIDA SPULDARO

Cargo/Função: (4946) PROFIS TEC NIV MEDIO SERV SAUDE SUS  
Referência: D-005 Carga Horária: 40H  
Un. Adm: (137669) DIR. TÉCNICA DO H.R.DE COLÍDER  
A Partir de: 01/05/2013 Até 31/05/2013  
Qtde Plantões: 13  
Processo N.: 405149/2013  
Nome: (58565/2) ROSANGELA ALVES DE CARVALHO  
Cargo/Função: (4912) PROFIS TEC NIV SUPERIOR SERV SAUDE SUS  
Referência: D-009 Carga Horária: 30H  
Un. Adm: (137014) DIR. GERAL DO CIAPS ADAUTO BOTELHO  
A Partir de: 01/06/2013 Até 30/06/2013  
Qtde Plantões: 10  
Processo N.: 358211/2013  
Nome: (94477/1) ROSANGELA ALVES LOPES  
Cargo/Função: (4946) PROFIS TEC NIV MEDIO SERV SAUDE SUS  
Referência: D-004 Carga Horária: 40H  
Un. Adm: (137545) DIR. DO HOSP. REG. DE CÁCERES  
A Partir de: 01/06/2013 Até 30/06/2013  
Qtde Plantões: 12  
Processo N.: 405149/2013  
Nome: (43732/2) ROSANGELA APARECIDA DE LUCAS  
Cargo/Função: (4946) PROFIS TEC NIV MEDIO SERV SAUDE SUS  
Referência: D-007 Carga Horária: 40H  
Un. Adm: (137014) DIR. GERAL DO CIAPS ADAUTO BOTELHO  
A Partir de: 01/06/2013 Até 30/06/2013  
Qtde Plantões: 14  
Processo N.: 405149/2013  
Nome: (123910/1) ROSANGELA USHIZIMA  
Cargo/Função: (4912) PROFIS TEC NIV SUPERIOR SERV SAUDE SUS  
Referência: C-003 Carga Horária: 30H  
Un. Adm: (137014) DIR. GERAL DO CIAPS ADAUTO BOTELHO  
A Partir de: 01/06/2013 Até 30/06/2013  
Qtde Plantões: 10  
Processo N.: 364780/2013  
Nome: (118866/1) ROSELI DA SILVA VIANA  
Cargo/Função: (4946) PROFIS TEC NIV MEDIO SERV SAUDE SUS  
Referência: C-003 Carga Horária: 40H  
Un. Adm: (137421) DIR. TÉCNICA DO H. R. DE RONDONÓPOLIS  
A Partir de: 01/05/2013 Até 31/05/2013  
Qtde Plantões: 12  
Processo N.: 358191/2013  
Nome: (95103/1) ROSELI SOUZA MELO FERNANDES  
Cargo/Função: (4946) PROFIS TEC NIV MEDIO SERV SAUDE SUS  
Referência: D-004 Carga Horária: 40H  
Un. Adm: (137545) DIR. DO HOSP. REG. DE CÁCERES  
A Partir de: 01/05/2013 Até 31/05/2013  
Qtde Plantões: 13  
Processo N.: 358211/2013  
Nome: (95103/1) ROSELI SOUZA MELO FERNANDES  
Cargo/Função: (4946) PROFIS TEC NIV MEDIO SERV SAUDE SUS  
Referência: D-004 Carga Horária: 40H  
Un. Adm: (137545) DIR. DO HOSP. REG. DE CÁCERES  
A Partir de: 01/06/2013 Até 30/06/2013  
Qtde Plantões: 13  
Processo N.: 405149/2013  
Nome: (120598/5) ROSENIL MARTINS DE OLIVEIRA  
Cargo/Função: (4946) PROFIS TEC NIV MEDIO SERV SAUDE SUS  
Referência: A-001 Carga Horária: 40H  
Un. Adm: (137057) DIR. TÉCNICA DO CIAPS ADAUTO BOTELHO  
A Partir de: 01/06/2013 Até 30/06/2013  
Qtde Plantões: 14  
Processo N.: 364780/2013  
Nome: (67661/3) ROSICLEI BATISTELLA MACHADO  
Cargo/Função: (4912) PROFIS TEC NIV SUPERIOR SERV SAUDE SUS  
Referência: D-005 Carga Horária: 40H  
Un. Adm: (137421) DIR. TÉCNICA DO H. R. DE RONDONÓPOLIS  
A Partir de: 01/05/2013 Até 31/05/2013  
Qtde Plantões: 13  
Processo N.: 405149/2013  
Nome: (214608/3) ROSIENE LEONEL DE OLIVEIRA  
Cargo/Função: (4946) PROFIS TEC NIV MEDIO SERV SAUDE SUS  
Referência: A-001 Carga Horária: 40H  
Un. Adm: (137057) DIR. TÉCNICA DO CIAPS ADAUTO BOTELHO  
A Partir de: 01/06/2013 Até 30/06/2013  
Qtde Plantões: 14  
Processo N.: 405149/2013  
Nome: (94501/1) ROSILENE DA SILVA RIBEIRO  
Cargo/Função: (4946) PROFIS TEC NIV MEDIO SERV SAUDE SUS  
Referência: C-004 Carga Horária: 40H  
Un. Adm: (137014) DIR. GERAL DO CIAPS ADAUTO BOTELHO  
A Partir de: 01/06/2013 Até 30/06/2013  
Qtde Plantões: 13  
Processo N.: 364812/2013  
Nome: (98741/1) ROSILENE LARA DE FREITAS  
Cargo/Função: (4946) PROFIS TEC NIV MEDIO SERV SAUDE SUS  
Referência: C-004 Carga Horária: 40H  
Un. Adm: (137421) DIR. TÉCNICA DO H. R. DE RONDONÓPOLIS  
A Partir de: 01/05/2013 Até 31/05/2013  
Qtde Plantões: 13  
Processo N.: 325000/2013  
Nome: (86143/1) ROSIMAR PEREIRA DOS SANTOS  
Cargo/Função: (4989) PROFIS APOIO SERV SAUDE SUS  
Referência: D-005 Carga Horária: 40H  
Un. Adm: (137677) GER. DE APOIO TÉCNICO DO H.R. DE COLÍDER  
A Partir de: 01/05/2013 Até 31/05/2013  
Qtde Plantões: 12  
Processo N.: 405149/2013  
Nome: (237122/2) ROSIMARA CORINA FAUSTINO  
Cargo/Função: (4912) PROFIS TEC NIV SUPERIOR SERV SAUDE SUS  
Referência: A-001 Carga Horária: 30H  
Un. Adm: (137014) DIR. GERAL DO CIAPS ADAUTO BOTELHO  
A Partir de: 01/06/2013 Até 30/06/2013  
Qtde Plantões: 10

Processo N.: 364812/2013  
 Nome: (116039/1) ROSINEIRE ALVES DE BARROS  
 Cargo/Função: (4946) PROFIS TEC NIV MEDIO SERV SAUDE SUS  
 Referência: B-003 Carga Horária: 40H  
 Un. Adm: (137421) DIR. TÉCNICA DO H. R. DE RONDONÓPOLIS  
 A Partir de: 01/05/2013 Até 31/05/2013  
 Qtde Plantões: 1

Processo N.: 325000/2013  
 Nome: (76011/4) ROSINEIDE RIEG MUNIZ  
 Cargo/Função: (4946) PROFIS TEC NIV MEDIO SERV SAUDE SUS  
 Referência: C-005 Carga Horária: 40H  
 Un. Adm: (137685) GER. AMBULATORIAL DO H.R. DE COLÍDER  
 A Partir de: 01/05/2013 Até 31/05/2013  
 Qtde Plantões: 14

Processo N.: 364780/2013  
 Nome: (90607/2) ROSIVAN RAMOS DA SILVA  
 Cargo/Função: (4912) PROFIS TEC NIV SUPERIOR SERV SAUDE SUS  
 Referência: C-003 Carga Horária: 40H  
 Un. Adm: (137421) DIR. TÉCNICA DO H. R. DE RONDONÓPOLIS  
 A Partir de: 01/05/2013 Até 31/05/2013  
 Qtde Plantões: 13

Processo N.: 396895/2013  
 Nome: (118514/1) RUTH ALVES DE FARIA  
 Cargo/Função: (4946) PROFIS TEC NIV MEDIO SERV SAUDE SUS  
 Referência: C-003 Carga Horária: 40H  
 Un. Adm: (137545) DIR. DO HOSP. REG. DE CÁCERES  
 A Partir de: 01/06/2013 Até 30/06/2013  
 Qtde Plantões: 11

Processo N.: 420647/2013  
 Nome: (116008/1) RUTINEIA DIAS DAMACENO  
 Cargo/Função: (4912) PROFIS TEC NIV SUPERIOR SERV SAUDE SUS  
 Referência: D-004 Carga Horária: 30H  
 Un. Adm: (136719) DIR. DO HEMOCENTRO  
 A Partir de: 01/07/2013 Até 31/07/2013  
 Qtde Plantões: 10

Processo N.: 325015/2013  
 Nome: (43738/2) SALETE ELIAS DA CONCEICAO  
 Cargo/Função: (4946) PROFIS TEC NIV MEDIO SERV SAUDE SUS  
 Referência: D-007 Carga Horária: 40H  
 Un. Adm: (137669) DIR. TÉCNICA DO H.R. DE COLÍDER  
 A Partir de: 01/05/2013 Até 31/05/2013  
 Qtde Plantões: 14

Processo N.: 364780/2013  
 Nome: (95217/1) SALVADOR ROSA GONCALVES FILHO  
 Cargo/Função: (4946) PROFIS TEC NIV MEDIO SERV SAUDE SUS  
 Referência: D-004 Carga Horária: 30H  
 Un. Adm: (137430) GER. DE APOIO TÉCNICO H.R. DE RONDONÓPOLIS  
 A Partir de: 01/05/2013 Até 31/05/2013  
 Qtde Plantões: 7

Processo N.: 358211/2013  
 Nome: (95601/1) SAMMY APARECIDA DE SOUZA AMORIM  
 Cargo/Função: (4912) PROFIS TEC NIV SUPERIOR SERV SAUDE SUS  
 Referência: C-004 Carga Horária: 40H  
 Un. Adm: (137545) DIR. DO HOSP. REG. DE CÁCERES  
 A Partir de: 01/06/2013 Até 30/06/2013  
 Qtde Plantões: 14

Processo N.: 405149/2013  
 Nome: (42999/2) SANDRA CHAGAS DOS SANTOS  
 Cargo/Função: (4912) PROFIS TEC NIV SUPERIOR SERV SAUDE SUS  
 Referência: B-008 Carga Horária: 30H  
 Un. Adm: (137014) DIR. GERAL DO CIAPS ADAUTO BOTELHO  
 A Partir de: 01/06/2013 Até 30/06/2013  
 Qtde Plantões: 10

Processo N.: 325000/2013  
 Nome: (95166/1) SANDRA DE FREITAS CONSONE  
 Cargo/Função: (4946) PROFIS TEC NIV MEDIO SERV SAUDE SUS  
 Referência: D-004 Carga Horária: 40H  
 Un. Adm: (137685) GER. AMBULATORIAL DO H.R. DE COLÍDER  
 A Partir de: 01/05/2013 Até 31/05/2013  
 Qtde Plantões: 14

Processo N.: 364780/2013  
 Nome: (29416/2) SANDRA DE JESUS SANTANA  
 Cargo/Função: (4946) PROFIS TEC NIV MEDIO SERV SAUDE SUS  
 Referência: D-006 Carga Horária: 40H  
 Un. Adm: (137421) DIR. TÉCNICA DO H. R. DE RONDONÓPOLIS  
 A Partir de: 01/05/2013 Até 31/05/2013  
 Qtde Plantões: 12

Processo N.: 358211/2013  
 Nome: (93996/1) SANTANA DO ESPIRITO SANTO MODESTO  
 Cargo/Função: (4989) PROFIS APOIO SERV SAUDE SUS  
 Referência: C-005 Carga Horária: 40H  
 Un. Adm: (137545) DIR. DO HOSP. REG. DE CÁCERES  
 A Partir de: 01/06/2013 Até 30/06/2013  
 Qtde Plantões: 14

Processo N.: 405149/2013  
 Nome: (42251/1) SEBASTIANA DE CAMPOS ARINOS SOUZA  
 Cargo/Função: (4946) PROFIS TEC NIV MEDIO SERV SAUDE SUS  
 Referência: C-010 Carga Horária: 40H  
 Un. Adm: (137014) DIR. GERAL DO CIAPS ADAUTO BOTELHO  
 A Partir de: 01/06/2013 Até 30/06/2013  
 Qtde Plantões: 12

Processo N.: 405149/2013  
 Nome: (42278/1) SEBASTIAO LEMOS DA SILVA  
 Cargo/Função: (4946) PROFIS TEC NIV MEDIO SERV SAUDE SUS  
 Referência: D-011 Carga Horária: 40H  
 Un. Adm: (137014) DIR. GERAL DO CIAPS ADAUTO BOTELHO  
 A Partir de: 01/06/2013 Até 30/06/2013  
 Qtde Plantões: 14

Processo N.: 364812/2013  
 Nome: (118351/1) SELMA DE MOURA  
 Cargo/Função: (4946) PROFIS TEC NIV MEDIO SERV SAUDE SUS  
 Referência: B-003 Carga Horária: 40H  
 Un. Adm: (137421) DIR. TÉCNICA DO H. R. DE RONDONÓPOLIS

A Partir de: 01/05/2013 Até 31/05/2013  
 Qtde Plantões: 12

Processo N.: 364812/2013  
 Nome: (118594/1) SENIRA SANTINA VENDRUSCULO  
 Cargo/Função: (4946) PROFIS TEC NIV MEDIO SERV SAUDE SUS  
 Referência: C-003 Carga Horária: 40H  
 Un. Adm: (137421) DIR. TÉCNICA DO H. R. DE RONDONÓPOLIS  
 A Partir de: 01/05/2013 Até 31/05/2013  
 Qtde Plantões: 10

Processo N.: 325000/2013  
 Nome: (43741/2) SERGIO DOS SANTOS POLIDORO  
 Cargo/Função: (4946) PROFIS TEC NIV MEDIO SERV SAUDE SUS  
 Referência: D-007 Carga Horária: 40H  
 Un. Adm: (137677) GER. DE APOIO TÉCNICO DO H.R. DE COLÍDER  
 A Partir de: 01/05/2013 Até 31/05/2013  
 Qtde Plantões: 13

Processo N.: 405149/2013  
 Nome: (96616/4) SHEILA BUSSOLIN VITOR  
 Cargo/Função: (4912) PROFIS TEC NIV SUPERIOR SERV SAUDE SUS  
 Referência: C-004 Carga Horária: 30H  
 Un. Adm: (137014) DIR. GERAL DO CIAPS ADAUTO BOTELHO  
 A Partir de: 01/06/2013 Até 30/06/2013  
 Qtde Plantões: 10

Processo N.: 405149/2013  
 Nome: (114002/1) SIDICLEIA DOS SANTOS JESUS  
 Cargo/Função: (4946) PROFIS TEC NIV MEDIO SERV SAUDE SUS  
 Referência: C-004 Carga Horária: 30H  
 Un. Adm: (137014) DIR. GERAL DO CIAPS ADAUTO BOTELHO  
 A Partir de: 01/06/2013 Até 30/06/2013  
 Qtde Plantões: 10

Processo N.: 325000/2013  
 Nome: (71116/3) SIDNEI ALE ROSSETTO  
 Cargo/Função: (4912) PROFIS TEC NIV SUPERIOR SERV SAUDE SUS  
 Referência: C-005 Carga Horária: 40H  
 Un. Adm: (137677) GER. DE APOIO TÉCNICO DO H.R. DE COLÍDER  
 A Partir de: 01/05/2013 Até 31/05/2013  
 Qtde Plantões: 14

Processo N.: 364780/2013  
 Nome: (95218/1) SIDNEY DE LOURDES JESUS  
 Cargo/Função: (4989) PROFIS APOIO SERV SAUDE SUS  
 Referência: D-004 Carga Horária: 40H  
 Un. Adm: (137421) DIR. TÉCNICA DO H. R. DE RONDONÓPOLIS  
 A Partir de: 01/05/2013 Até 31/05/2013  
 Qtde Plantões: 13

Processo N.: 405149/2013  
 Nome: (93301/1) SIDNEY PEDROSO DE ALMEIDA  
 Cargo/Função: (4946) PROFIS TEC NIV MEDIO SERV SAUDE SUS  
 Referência: C-005 Carga Horária: 30H  
 Un. Adm: (137014) DIR. GERAL DO CIAPS ADAUTO BOTELHO  
 A Partir de: 01/06/2013 Até 30/06/2013  
 Qtde Plantões: 4

Processo N.: 422283/2013  
 Nome: (66211/9) SILMERIS LENTE  
 Cargo/Função: (4912) PROFIS TEC NIV SUPERIOR SERV SAUDE SUS  
 Referência: C-003 Carga Horária: 30H  
 Un. Adm: (158712) COORD. DE REGULAÇÃO  
 A Partir de: 01/07/2013 Até 31/07/2013  
 Qtde Plantões: 8

Processo N.: 364812/2013  
 Nome: (95213/1) SILVANA APARECIDA DA SILVA RODRIGUES  
 Cargo/Função: (4946) PROFIS TEC NIV MEDIO SERV SAUDE SUS  
 Referência: C-004 Carga Horária: 40H  
 Un. Adm: (137421) DIR. TÉCNICA DO H. R. DE RONDONÓPOLIS  
 A Partir de: 01/05/2013 Até 31/05/2013  
 Qtde Plantões: 12

Processo N.: 405149/2013  
 Nome: (58438/1) SILVANA LEILA DE SOUZA  
 Cargo/Função: (4912) PROFIS TEC NIV SUPERIOR SERV SAUDE SUS  
 Referência: C-006 Carga Horária: 30H  
 Un. Adm: (137014) DIR. GERAL DO CIAPS ADAUTO BOTELHO  
 A Partir de: 01/06/2013 Até 30/06/2013  
 Qtde Plantões: 9

Processo N.: 405149/2013  
 Nome: (123871/1) SILVANA MORAES DEVAUX  
 Cargo/Função: (4912) PROFIS TEC NIV SUPERIOR SERV SAUDE SUS  
 Referência: C-003 Carga Horária: 30H  
 Un. Adm: (137014) DIR. GERAL DO CIAPS ADAUTO BOTELHO  
 A Partir de: 01/06/2013 Até 30/06/2013  
 Qtde Plantões: 10

Processo N.: 364812/2013  
 Nome: (95223/1) SILVIA MARTINS LIMA VENTURA  
 Cargo/Função: (4946) PROFIS TEC NIV MEDIO SERV SAUDE SUS  
 Referência: C-003 Carga Horária: 30H  
 Un. Adm: (137421) DIR. TÉCNICA DO H. R. DE RONDONÓPOLIS  
 A Partir de: 01/05/2013 Até 31/05/2013  
 Qtde Plantões: 10

Processo N.: 349899/2013  
 Nome: (124218/4) SILVIO LUIZ SOARES  
 Cargo/Função: (4946) PROFIS TEC NIV MEDIO SERV SAUDE SUS  
 Referência: A-001 Carga Horária: 30H  
 Un. Adm: (151017) GER.INFORM.ANALISE E AÇÕES ESTRAT.EM VIGIL.EPIDEMI  
 A Partir de: 01/06/2013 Até 30/06/2013  
 Qtde Plantões: 10

Processo N.: 421140/2013  
 Nome: (124218/5) SILVIO LUIZ SOARES  
 Cargo/Função: (4946) PROFIS TEC NIV MEDIO SERV SAUDE SUS  
 Referência: A-001 Carga Horária: 40H  
 Un. Adm: (151017) GER.INFORM.ANALISE E AÇÕES ESTRAT.EM VIGIL.EPIDEMI  
 A Partir de: 12/07/2013 Até 31/07/2013  
 Qtde Plantões: 10

Processo N.: 421140/2013  
 Nome: (93281/1) SILVIO PLESLEY DA SILVA  
 Cargo/Função: (4946) PROFIS TEC NIV MEDIO SERV SAUDE SUS

Referência: C-005 Carga Horária: 30H  
Un. Adm: (151017) GER.INFORM.ANÁLISE E AÇÕES ESTRAT.EM VIGIL.EPIDEMI  
A Partir de: 01/07/2013 Até 31/07/2013  
Qtde Plantões: 10

Processo N.: 405149/2013  
Nome: (237135/1) SIRLEI MATOS DE MAGALHAES  
Cargo/Função: (4946) PROFIS TEC NIV MEDIO SERV SAUDE SUS  
Referência: A-001 Carga Horária: 30H  
Un. Adm: (137014) DIR. GERAL DO CIAPS ADAUTO BOTELHO  
A Partir de: 01/06/2013 Até 30/06/2013  
Qtde Plantões: 10

Processo N.: 396895/2013  
Nome: (94386/1) SOLANGE DA SILVA LIMA  
Cargo/Função: (4946) PROFIS TEC NIV MEDIO SERV SAUDE SUS  
Referência: D-005 Carga Horária: 40H  
Un. Adm: (137545) DIR. DO HOSP. REG. DE CÁCERES  
A Partir de: 01/06/2013 Até 30/06/2013  
Qtde Plantões: 5

Processo N.: 405149/2013  
Nome: (96216/1) SOLANGE FERNANDES DE MELO  
Cargo/Função: (4946) PROFIS TEC NIV MEDIO SERV SAUDE SUS  
Referência: D-004 Carga Horária: 30H  
Un. Adm: (137014) DIR. GERAL DO CIAPS ADAUTO BOTELHO  
A Partir de: 01/06/2013 Até 30/06/2013  
Qtde Plantões: 10

Processo N.: 325000/2013  
Nome: (95169/1) SONIA APARECIDA CANDIDO  
Cargo/Função: (4946) PROFIS TEC NIV MEDIO SERV SAUDE SUS  
Referência: D-004 Carga Horária: 40H  
Un. Adm: (137677) GER. DE APOIO TÉCNICO DO H.R. DE COLÍDER  
A Partir de: 01/05/2013 Até 31/05/2013  
Qtde Plantões: 13

Processo N.: 405149/2013  
Nome: (124927/1) SONIA CRISTINA CAMPOS OLIVEIRA  
Cargo/Função: (4912) PROFIS TEC NIV SUPERIOR SERV SAUDE SUS  
Referência: C-003 Carga Horária: 30H  
Un. Adm: (137014) DIR. GERAL DO CIAPS ADAUTO BOTELHO  
A Partir de: 01/06/2013 Até 30/06/2013  
Qtde Plantões: 10

Processo N.: 396795/2013  
Nome: (118379/1) SONIA CRISTINA DE OLIVEIRA  
Cargo/Função: (4946) PROFIS TEC NIV MEDIO SERV SAUDE SUS  
Referência: D-003 Carga Horária: 30H  
Un. Adm: (137545) DIR. DO HOSP. REG. DE CÁCERES  
A Partir de: 01/05/2013 Até 31/05/2013  
Qtde Plantões: 10

Processo N.: 396895/2013  
Nome: (118379/1) SONIA CRISTINA DE OLIVEIRA  
Cargo/Função: (4946) PROFIS TEC NIV MEDIO SERV SAUDE SUS  
Referência: D-003 Carga Horária: 30H  
Un. Adm: (137545) DIR. DO HOSP. REG. DE CÁCERES  
A Partir de: 01/06/2013 Até 30/06/2013  
Qtde Plantões: 6

Processo N.: 325000/2013  
Nome: (57725/2) SONIA DE FATIMA TORRES DE JESUS  
Cargo/Função: (4989) PROFIS APOIO SERV SAUDE SUS  
Referência: C-004 Carga Horária: 40H  
Un. Adm: (137677) GER. DE APOIO TÉCNICO DO H.R. DE COLÍDER  
A Partir de: 01/05/2013 Até 31/05/2013  
Qtde Plantões: 1

Processo N.: 405149/2013  
Nome: (123147/1) SONIA DUARTE MONTEIRO PINTO  
Cargo/Função: (4912) PROFIS TEC NIV SUPERIOR SERV SAUDE SUS  
Referência: B-003 Carga Horária: 30H  
Un. Adm: (137014) DIR. GERAL DO CIAPS ADAUTO BOTELHO  
A Partir de: 01/06/2013 Até 30/06/2013  
Qtde Plantões: 10

Processo N.: 405149/2013  
Nome: (42422/1) SONIA LIMA PIMENTA DE OLIVEIRA MIRANDA  
Cargo/Função: (4912) PROFIS TEC NIV SUPERIOR SERV SAUDE SUS  
Referência: D-011 Carga Horária: 40H  
Un. Adm: (137014) DIR. GERAL DO CIAPS ADAUTO BOTELHO  
A Partir de: 01/06/2013 Até 30/06/2013  
Qtde Plantões: 14

Processo N.: 364812/2013  
Nome: (94394/1) SONIA MARIA BARBOSA DE AQUINO  
Cargo/Função: (4946) PROFIS TEC NIV MEDIO SERV SAUDE SUS  
Referência: C-004 Carga Horária: 40H  
Un. Adm: (137421) DIR. TÉCNICA DO H. R. DE RONDONÓPOLIS  
A Partir de: 01/05/2013 Até 31/05/2013  
Qtde Plantões: 13

Processo N.: 364812/2013  
Nome: (118362/1) SONIA MARIA FERREIRA  
Cargo/Função: (4946) PROFIS TEC NIV MEDIO SERV SAUDE SUS  
Referência: C-003 Carga Horária: 40H  
Un. Adm: (137421) DIR. TÉCNICA DO H. R. DE RONDONÓPOLIS  
A Partir de: 01/05/2013 Até 31/05/2013  
Qtde Plantões: 9

Processo N.: 405149/2013  
Nome: (97004/1) SONIA MARIA MATOS  
Cargo/Função: (4946) PROFIS TEC NIV MEDIO SERV SAUDE SUS  
Referência: C-005 Carga Horária: 30H  
Un. Adm: (137014) DIR. GERAL DO CIAPS ADAUTO BOTELHO  
A Partir de: 01/06/2013 Até 30/06/2013  
Qtde Plantões: 10

Processo N.: 405149/2013  
Nome: (43025/2) SORAYA DANNIZA BARBOSA MITER SIMON  
Cargo/Função: (4912) PROFIS TEC NIV SUPERIOR SERV SAUDE SUS  
Referência: D-009 Carga Horária: 30H  
Un. Adm: (137014) DIR. GERAL DO CIAPS ADAUTO BOTELHO  
A Partir de: 01/06/2013 Até 30/06/2013  
Qtde Plantões: 10

Processo N.: 358191/2013

Nome: (97565/2) STEFANIA PINTO MOTA  
Cargo/Função: (4912) PROFIS TEC NIV SUPERIOR SERV SAUDE SUS  
Referência: C-004 Carga Horária: 40H  
Un. Adm: (137545) DIR. DO HOSP. REG. DE CÁCERES  
A Partir de: 01/05/2013 Até 31/05/2013  
Qtde Plantões: 4

Processo N.: 405149/2013  
Nome: (111500/1) SUEDI ANGELA DE ALMEIDA SILVA  
Cargo/Função: (4946) PROFIS TEC NIV MEDIO SERV SAUDE SUS  
Referência: B-004 Carga Horária: 30H  
Un. Adm: (137014) DIR. GERAL DO CIAPS ADAUTO BOTELHO  
A Partir de: 01/06/2013 Até 30/06/2013  
Qtde Plantões: 10

Processo N.: 364780/2013  
Nome: (95224/1) SUELI ALVES DE LIMA  
Cargo/Função: (4946) PROFIS TEC NIV MEDIO SERV SAUDE SUS  
Referência: C-004 Carga Horária: 40H  
Un. Adm: (137421) DIR. TÉCNICA DO H. R. DE RONDONÓPOLIS  
A Partir de: 01/05/2013 Até 31/05/2013  
Qtde Plantões: 13

Processo N.: 364780/2013  
Nome: (95228/1) SUELI DE FATIMA SILVA RODRIGUES  
Cargo/Função: (4946) PROFIS TEC NIV MEDIO SERV SAUDE SUS  
Referência: C-004 Carga Horária: 40H  
Un. Adm: (137421) DIR. TÉCNICA DO H. R. DE RONDONÓPOLIS  
A Partir de: 01/05/2013 Até 31/05/2013  
Qtde Plantões: 13

Processo N.: 325015/2013  
Nome: (62975/3) SUELY BOGNAR  
Cargo/Função: (4946) PROFIS TEC NIV MEDIO SERV SAUDE SUS  
Referência: D-005 Carga Horária: 40H  
Un. Adm: (137677) GER. DE APOIO TÉCNICO DO H.R. DE COLÍDER  
A Partir de: 01/05/2013 Até 31/05/2013  
Qtde Plantões: 13

Processo N.: 325000/2013  
Nome: (43736/3) SUELY DE JESUS SIQUEIRA  
Cargo/Função: (4989) PROFIS APOIO SERV SAUDE SUS  
Referência: C-004 Carga Horária: 40H  
Un. Adm: (137677) GER. DE APOIO TÉCNICO DO H.R. DE COLÍDER  
A Partir de: 01/05/2013 Até 31/05/2013  
Qtde Plantões: 13

Processo N.: 405149/2013  
Nome: (107307/1) SUELY NATALINA DE MIRANDA  
Cargo/Função: (4946) PROFIS TEC NIV MEDIO SERV SAUDE SUS  
Referência: C-004 Carga Horária: 30H  
Un. Adm: (137014) DIR. GERAL DO CIAPS ADAUTO BOTELHO  
A Partir de: 01/06/2013 Até 30/06/2013  
Qtde Plantões: 10

Processo N.: 405149/2013  
Nome: (56341/2) SUENEY BORGES INFANTINO  
Cargo/Função: (4912) PROFIS TEC NIV SUPERIOR SERV SAUDE SUS  
Referência: C-003 Carga Horária: 30H  
Un. Adm: (137014) DIR. GERAL DO CIAPS ADAUTO BOTELHO  
A Partir de: 01/06/2013 Até 30/06/2013  
Qtde Plantões: 10

Processo N.: 364812/2013  
Nome: (87049/2) SUFIA PINTO DE AMORIM SILVA  
Cargo/Função: (4946) PROFIS TEC NIV MEDIO SERV SAUDE SUS  
Referência: D-004 Carga Horária: 40H  
Un. Adm: (137421) DIR. TÉCNICA DO H. R. DE RONDONÓPOLIS  
A Partir de: 01/05/2013 Até 31/05/2013  
Qtde Plantões: 13

Processo N.: 364812/2013  
Nome: (118486/1) SUSI KATTYA SANDRINI  
Cargo/Função: (4946) PROFIS TEC NIV MEDIO SERV SAUDE SUS  
Referência: B-003 Carga Horária: 30H  
Un. Adm: (137421) DIR. TÉCNICA DO H. R. DE RONDONÓPOLIS  
A Partir de: 01/05/2013 Até 31/05/2013  
Qtde Plantões: 7

Processo N.: 405149/2013  
Nome: (140228/4) SUZANNE CRISTINA DA COSTA  
Cargo/Função: (4946) PROFIS TEC NIV MEDIO SERV SAUDE SUS  
Referência: A-001 Carga Horária: 40H  
Un. Adm: (137057) DIR. TÉCNICA DO CIAPS ADAUTO BOTELHO  
A Partir de: 01/06/2013 Até 30/06/2013  
Qtde Plantões: 14

Processo N.: 364780/2013  
Nome: (117093/1) SUZIMEIRE SILVA MARTINS  
Cargo/Função: (4912) PROFIS TEC NIV SUPERIOR SERV SAUDE SUS  
Referência: C-003 Carga Horária: 40H  
Un. Adm: (137421) DIR. TÉCNICA DO H. R. DE RONDONÓPOLIS  
A Partir de: 01/05/2013 Até 31/05/2013  
Qtde Plantões: 13

Processo N.: 405149/2013  
Nome: (75111/4) TABAJARA CRISOSTOMO DAS CHAGAS  
Cargo/Função: (4989) PROFIS APOIO SERV SAUDE SUS  
Referência: C-003 Carga Horária: 40H  
Un. Adm: (137014) DIR. GERAL DO CIAPS ADAUTO BOTELHO  
A Partir de: 01/06/2013 Até 30/06/2013  
Qtde Plantões: 14

Processo N.: 364812/2013  
Nome: (95234/1) TANIA DOS SANTOS MUNIZ  
Cargo/Função: (4946) PROFIS TEC NIV MEDIO SERV SAUDE SUS  
Referência: C-004 Carga Horária: 30H  
Un. Adm: (137430) GER. DE APOIO TÉCNICO H.R. DE RONDONÓPOLIS  
A Partir de: 01/05/2013 Até 31/05/2013  
Qtde Plantões: 10

Processo N.: 405149/2013  
Nome: (110690/1) TANIA MARIA DE AMORIM  
Cargo/Função: (4912) PROFIS TEC NIV SUPERIOR SERV SAUDE SUS  
Referência: C-004 Carga Horária: 30H  
Un. Adm: (137014) DIR. GERAL DO CIAPS ADAUTO BOTELHO  
A Partir de: 01/06/2013 Até 30/06/2013

Qtde Plantões: 10  
 Processo N.: 325000/2013  
 Nome: (65854/3) TANIA MARIA DE FIGUEIREDO  
 Cargo/Função: (4989) PROFIS APOIO SERV SAUDE SUS  
 Referência: C-005 Carga Horária: 40H  
 Un. Adm: (137677) GER. DE APOIO TÉCNICO DO H.R. DE COLÍDER  
 A Partir de: 01/05/2013 Até 31/05/2013  
 Qtde Plantões: 13  
 Processo N.: 364780/2013  
 Nome: (95232/1) TANIA SUELY DA LUZ  
 Cargo/Função: (4989) PROFIS APOIO SERV SAUDE SUS  
 Referência: D-004 Carga Horária: 40H  
 Un. Adm: (137421) DIR. TÉCNICA DO H. R. DE RONDONÓPOLIS  
 A Partir de: 01/05/2013 Até 31/05/2013  
 Qtde Plantões: 6  
 Processo N.: 358211/2013  
 Nome: (94403/1) TERA AMADIZOM SAMPAIO  
 Cargo/Função: (4946) PROFIS TEC NIV MEDIO SERV SAUDE SUS  
 Referência: C-005 Carga Horária: 40H  
 Un. Adm: (137545) DIR. DO HOSP. REG. DE CÁCERES  
 A Partir de: 01/06/2013 Até 30/06/2013  
 Qtde Plantões: 13  
 Processo N.: 358211/2013  
 Nome: (111353/1) TEREZA CRISTINA JEUNON SOUSA  
 Cargo/Função: (4912) PROFIS TEC NIV SUPERIOR SERV SAUDE SUS  
 Referência: D-004 Carga Horária: 40H  
 Un. Adm: (137545) DIR. DO HOSP. REG. DE CÁCERES  
 A Partir de: 01/06/2013 Até 30/06/2013  
 Qtde Plantões: 8  
 Processo N.: 396895/2013  
 Nome: (118496/1) TEREZINHA APARECIDA DE SOUZA  
 Cargo/Função: (4946) PROFIS TEC NIV MEDIO SERV SAUDE SUS  
 Referência: C-003 Carga Horária: 40H  
 Un. Adm: (137545) DIR. DO HOSP. REG. DE CÁCERES  
 A Partir de: 01/06/2013 Até 30/06/2013  
 Qtde Plantões: 14  
 Processo N.: 358211/2013  
 Nome: (93994/1) TEREZINHA CHAVES AGUIAR  
 Cargo/Função: (4989) PROFIS APOIO SERV SAUDE SUS  
 Referência: D-005 Carga Horária: 40H  
 Un. Adm: (137545) DIR. DO HOSP. REG. DE CÁCERES  
 A Partir de: 01/06/2013 Até 30/06/2013  
 Qtde Plantões: 14  
 Processo N.: 405149/2013  
 Nome: (249135/1) THALISSON MAGNO DE OLIVEIRA  
 Cargo/Função: (4912) PROFIS TEC NIV SUPERIOR SERV SAUDE SUS  
 Referência: A-001 Carga Horária: 40H  
 Un. Adm: (137057) DIR. TÉCNICA DO CIAPS ADAUTO BOTELHO  
 A Partir de: 01/06/2013 Até 30/06/2013  
 Qtde Plantões: 14  
 Processo N.: 405149/2013  
 Nome: (214481/3) TOMAZIA LIMA MENDES  
 Cargo/Função: (4946) PROFIS TEC NIV MEDIO SERV SAUDE SUS  
 Referência: A-001 Carga Horária: 40H  
 Un. Adm: (137057) DIR. TÉCNICA DO CIAPS ADAUTO BOTELHO  
 A Partir de: 01/06/2013 Até 30/06/2013  
 Qtde Plantões: 14  
 Processo N.: 405149/2013  
 Nome: (14850/1) UBENICE FERREIRA DA SILVA RONDON  
 Cargo/Função: (4946) PROFIS TEC NIV MEDIO SERV SAUDE SUS  
 Referência: D-011 Carga Horária: 40H  
 Un. Adm: (137014) DIR. GERAL DO CIAPS ADAUTO BOTELHO  
 A Partir de: 01/06/2013 Até 30/06/2013  
 Qtde Plantões: 14  
 Processo N.: 405149/2013  
 Nome: (40867/2) UZIEL MORAES DE OLIVEIRA  
 Cargo/Função: (4946) PROFIS TEC NIV MEDIO SERV SAUDE SUS  
 Referência: C-004 Carga Horária: 40H  
 Un. Adm: (137014) DIR. GERAL DO CIAPS ADAUTO BOTELHO  
 A Partir de: 01/06/2013 Até 30/06/2013  
 Qtde Plantões: 13  
 Processo N.: 405149/2013  
 Nome: (73841/7) VAGNER BARBOSA BATISTA  
 Cargo/Função: (4946) PROFIS TEC NIV MEDIO SERV SAUDE SUS  
 Referência: D-005 Carga Horária: 40H  
 Un. Adm: (137065) GER. TÉCNICA DO CIAPS ADAUTO BOTELHO  
 A Partir de: 01/06/2013 Até 30/06/2013  
 Qtde Plantões: 14  
 Processo N.: 364812/2013  
 Nome: (95239/1) VALDELICE GONCALVES DAS NEVES  
 Cargo/Função: (4946) PROFIS TEC NIV MEDIO SERV SAUDE SUS  
 Referência: C-004 Carga Horária: 40H  
 Un. Adm: (137421) DIR. TÉCNICA DO H. R. DE RONDONÓPOLIS  
 A Partir de: 01/05/2013 Até 31/05/2013  
 Qtde Plantões: 13  
 Processo N.: 420647/2013  
 Nome: (63783/1) VALDENIR DOS SANTOS BARBOSA  
 Cargo/Função: (4946) PROFIS TEC NIV MEDIO SERV SAUDE SUS  
 Referência: C-006 Carga Horária: 40H  
 Un. Adm: (136760) GER. AMBULATORIAL E TRANSFUSIONAL DO HEMOCENTRO  
 A Partir de: 01/07/2013 Até 31/07/2013  
 Qtde Plantões: 7  
 Processo N.: 405149/2013  
 Nome: (42724/2) VALDETE MARQUES ARMANT ANTIQUEIRA  
 Cargo/Função: (4912) PROFIS TEC NIV SUPERIOR SERV SAUDE SUS  
 Referência: D-010 Carga Horária: 40H  
 Un. Adm: (137103) GER.UNID.ATEN. PORTADORES DEFIC.FIS.MENT.DO CIAPS  
 A Partir de: 01/06/2013 Até 30/06/2013  
 Qtde Plantões: 13  
 Processo N.: 421140/2013  
 Nome: (46330/1) VALDEVINA ROSA CAPISTRANO DA SILVA  
 Cargo/Função: (4912) PROFIS TEC NIV SUPERIOR SERV SAUDE SUS  
 Referência: D-011 Carga Horária: 40H

Un. Adm: (151017) GER.INFORM.ANÁLISE E AÇÕES ESTRAT.EM VIGIL.EPIDEMI  
 A Partir de: 01/07/2013 Até 31/07/2013  
 Qtde Plantões: 14  
 Processo N.: 405149/2013  
 Nome: (91748/1) VALDEZ JOSE GOMES DA SILVA  
 Cargo/Função: (4946) PROFIS TEC NIV MEDIO SERV SAUDE SUS  
 Referência: D-005 Carga Horária: 40H  
 Un. Adm: (137014) DIR. GERAL DO CIAPS ADAUTO BOTELHO  
 A Partir de: 01/06/2013 Até 30/06/2013  
 Qtde Plantões: 13  
 Processo N.: 371605/2013  
 Nome: (94417/1) VALDIENE DA SILVA BARROS  
 Cargo/Função: (4946) PROFIS TEC NIV MEDIO SERV SAUDE SUS  
 Referência: C-004 Carga Horária: 40H  
 Un. Adm: (137545) DIR. DO HOSP. REG. DE CÁCERES  
 A Partir de: 01/05/2013 Até 31/05/2013  
 Qtde Plantões: 12  
 Processo N.: 358211/2013  
 Nome: (94383/2) VALDIR LUIS DIAS  
 Cargo/Função: (4946) PROFIS TEC NIV MEDIO SERV SAUDE SUS  
 Referência: D-004 Carga Horária: 30H  
 Un. Adm: (137545) DIR. DO HOSP. REG. DE CÁCERES  
 A Partir de: 01/06/2013 Até 30/06/2013  
 Qtde Plantões: 10  
 Processo N.: 364780/2013  
 Nome: (115813/1) VALDIVIA FERREIRA GUATURA AMORIM  
 Cargo/Função: (4912) PROFIS TEC NIV SUPERIOR SERV SAUDE SUS  
 Referência: C-003 Carga Horária: 40H  
 Un. Adm: (137421) DIR. TÉCNICA DO H. R. DE RONDONÓPOLIS  
 A Partir de: 01/05/2013 Até 31/05/2013  
 Qtde Plantões: 14  
 Processo N.: 358211/2013  
 Nome: (94425/1) VALDSON ANDRE CAMPOS ROSA  
 Cargo/Função: (4946) PROFIS TEC NIV MEDIO SERV SAUDE SUS  
 Referência: B-004 Carga Horária: 40H  
 Un. Adm: (137545) DIR. DO HOSP. REG. DE CÁCERES  
 A Partir de: 01/06/2013 Até 30/06/2013  
 Qtde Plantões: 12  
 Processo N.: 364780/2013  
 Nome: (109834/2) VALERIA PIMENTEL BALBINO  
 Cargo/Função: (4912) PROFIS TEC NIV SUPERIOR SERV SAUDE SUS  
 Referência: C-003 Carga Horária: 30H  
 Un. Adm: (137391) DIR. ADMINISTRATIVA E FINANCEIRA H.R. RONDONÓPOLIS  
 A Partir de: 01/05/2013 Até 31/05/2013  
 Qtde Plantões: 10  
 Processo N.: 325000/2013  
 Nome: (90063/1) VALQUIRIA ARAUJO NASCIMENTO DE OLIVEIRA  
 Cargo/Função: (4946) PROFIS TEC NIV MEDIO SERV SAUDE SUS  
 Referência: C-005 Carga Horária: 40H  
 Un. Adm: (137677) GER. DE APOIO TÉCNICO DO H.R. DE COLÍDER  
 A Partir de: 01/05/2013 Até 31/05/2013  
 Qtde Plantões: 13  
 Processo N.: 405149/2013  
 Nome: (90585/1) VALTUIRA FARIAS SILVA  
 Cargo/Função: (4989) PROFIS APOIO SERV SAUDE SUS  
 Referência: D-005 Carga Horária: 40H  
 Un. Adm: (137014) DIR. GERAL DO CIAPS ADAUTO BOTELHO  
 A Partir de: 01/06/2013 Até 30/06/2013  
 Qtde Plantões: 14  
 Processo N.: 358211/2013  
 Nome: (115452/1) VANDA NEVES DE ALMEIDA CRUZ  
 Cargo/Função: (4946) PROFIS TEC NIV MEDIO SERV SAUDE SUS  
 Referência: D-003 Carga Horária: 40H  
 Un. Adm: (137545) DIR. DO HOSP. REG. DE CÁCERES  
 A Partir de: 10/06/2013 Até 30/06/2013  
 Qtde Plantões: 14  
 Processo N.: 325000/2013  
 Nome: (90171/1) VANDERLEI GONCALVES DE ALCANTARA  
 Cargo/Função: (4989) PROFIS APOIO SERV SAUDE SUS  
 Referência: D-005 Carga Horária: 40H  
 Un. Adm: (137685) GER. AMBULATORIAL DO H.R. DE COLÍDER  
 A Partir de: 01/05/2013 Até 31/05/2013  
 Qtde Plantões: 14  
 Processo N.: 325000/2013  
 Nome: (108574/1) VANDERLEI GOUVEIA  
 Cargo/Função: (4946) PROFIS TEC NIV MEDIO SERV SAUDE SUS  
 Referência: C-004 Carga Horária: 40H  
 Un. Adm: (137642) GER. DE APOIO LOGÍSTICO DO H.R. DE COLÍDER  
 A Partir de: 01/05/2013 Até 31/05/2013  
 Qtde Plantões: 13  
 Processo N.: 358211/2013  
 Nome: (94389/1) VANDERLEI RAMOS JUSTINIANO  
 Cargo/Função: (4946) PROFIS TEC NIV MEDIO SERV SAUDE SUS  
 Referência: C-005 Carga Horária: 40H  
 Un. Adm: (137545) DIR. DO HOSP. REG. DE CÁCERES  
 A Partir de: 01/06/2013 Até 30/06/2013  
 Qtde Plantões: 13  
 Processo N.: 364812/2013  
 Nome: (90147/1) VANI SOARES DE BRITO  
 Cargo/Função: (4946) PROFIS TEC NIV MEDIO SERV SAUDE SUS  
 Referência: C-005 Carga Horária: 30H  
 Un. Adm: (137421) DIR. TÉCNICA DO H. R. DE RONDONÓPOLIS  
 A Partir de: 01/05/2013 Até 31/05/2013  
 Qtde Plantões: 10  
 Processo N.: 405149/2013  
 Nome: (61613/3) VANIA LIGIA DA SILVA  
 Cargo/Função: (4912) PROFIS TEC NIV SUPERIOR SERV SAUDE SUS  
 Referência: C-003 Carga Horária: 30H  
 Un. Adm: (137014) DIR. GERAL DO CIAPS ADAUTO BOTELHO  
 A Partir de: 01/06/2013 Até 30/06/2013  
 Qtde Plantões: 10  
 Processo N.: 405149/2013  
 Nome: (237586/1) VANIA RODRIGUES DA SILVA

- Cargo/Função: (4946) PROFIS TEC NIV MEDIO SERV SAUDE SUS  
Referência: A-001 Carga Horária: 30H  
Un. Adm: (137014) DIR. GERAL DO CIAPS ADAUTO BOTELHO  
A Partir de: 01/06/2013 Até 30/06/2013  
Qtde Plantões: 10
- Processo N.: 405149/2013  
Nome: (123819/1) VELINE FILOMENA SIMIONI SILVA  
Cargo/Função: (4912) PROFIS TEC NIV SUPERIOR SERV SAUDE SUS  
Referência: C-003 Carga Horária: 30H  
Un. Adm: (137014) DIR. GERAL DO CIAPS ADAUTO BOTELHO  
A Partir de: 01/06/2013 Até 30/06/2013  
Qtde Plantões: 10
- Processo N.: 364812/2013  
Nome: (95240/2) VERA LUCIA DAS NEVES  
Cargo/Função: (4946) PROFIS TEC NIV MEDIO SERV SAUDE SUS  
Referência: C-003 Carga Horária: 30H  
Un. Adm: (137383) DIR. DO HOSP. REG. DE RONDONÓPOLIS  
A Partir de: 01/05/2013 Até 31/05/2013  
Qtde Plantões: 10
- Processo N.: 358211/2013  
Nome: (110499/2) VERA LUCIA YAMAVAKI  
Cargo/Função: (4946) PROFIS TEC NIV MEDIO SERV SAUDE SUS  
Referência: C-003 Carga Horária: 40H  
Un. Adm: (137545) DIR. DO HOSP. REG. DE CÁCERES  
A Partir de: 01/06/2013 Até 30/06/2013  
Qtde Plantões: 12
- Processo N.: 358211/2013  
Nome: (104451/1) VERA MILEIDE TRIVELLATO GRASSI  
Cargo/Função: (4912) PROFIS TEC NIV SUPERIOR SERV SAUDE SUS  
Referência: D-004 Carga Horária: 40H  
Un. Adm: (137545) DIR. DO HOSP. REG. DE CÁCERES  
A Partir de: 01/06/2013 Até 30/06/2013  
Qtde Plantões: 14
- Processo N.: 405149/2013  
Nome: (124930/1) VERA VERNEY LEAL DOS SANTOS  
Cargo/Função: (4912) PROFIS TEC NIV SUPERIOR SERV SAUDE SUS  
Referência: C-003 Carga Horária: 30H  
Un. Adm: (137014) DIR. GERAL DO CIAPS ADAUTO BOTELHO  
A Partir de: 01/06/2013 Até 30/06/2013  
Qtde Plantões: 10
- Processo N.: 364812/2013  
Nome: (42049/1) VERIDIANA MARTINS DA SILVA  
Cargo/Função: (4946) PROFIS TEC NIV MEDIO SERV SAUDE SUS  
Referência: C-008 Carga Horária: 40H  
Un. Adm: (137421) DIR. TÉCNICA DO H. R. DE RONDONÓPOLIS  
A Partir de: 01/05/2013 Até 31/05/2013  
Qtde Plantões: 13
- Processo N.: 358211/2013  
Nome: (100801/1) VILMA LEITE DA COSTA  
Cargo/Função: (4989) PROFIS APOIO SERV SAUDE SUS  
Referência: C-004 Carga Horária: 40H  
Un. Adm: (137545) DIR. DO HOSP. REG. DE CÁCERES  
A Partir de: 01/06/2013 Até 30/06/2013  
Qtde Plantões: 13
- Processo N.: 325000/2013  
Nome: (84066/2) VILSON DE ANDRADE  
Cargo/Função: (4946) PROFIS TEC NIV MEDIO SERV SAUDE SUS  
Referência: D-005 Carga Horária: 40H  
Un. Adm: (137677) GER. DE APOIO TÉCNICO DO H.R. DE COLÍDER  
A Partir de: 01/05/2013 Até 31/05/2013  
Qtde Plantões: 14
- Processo N.: 364812/2013  
Nome: (95243/1) VINCENZO MACIEL REPOLI  
Cargo/Função: (4946) PROFIS TEC NIV MEDIO SERV SAUDE SUS  
Referência: D-004 Carga Horária: 40H  
Un. Adm: (137421) DIR. TÉCNICA DO H. R. DE RONDONÓPOLIS  
A Partir de: 01/05/2013 Até 31/05/2013  
Qtde Plantões: 13
- Processo N.: 358211/2013  
Nome: (95341/1) VIVALDO DEMONTE DA PAIXAO  
Cargo/Função: (4989) PROFIS APOIO SERV SAUDE SUS  
Referência: A-005 Carga Horária: 40H  
Un. Adm: (137545) DIR. DO HOSP. REG. DE CÁCERES  
A Partir de: 01/06/2013 Até 30/06/2013  
Qtde Plantões: 13
- Processo N.: 405149/2013  
Nome: (237583/1) VIVIANE MENDES CANDIDO  
Cargo/Função: (4946) PROFIS TEC NIV MEDIO SERV SAUDE SUS  
Referência: A-001 Carga Horária: 30H  
Un. Adm: (137014) DIR. GERAL DO CIAPS ADAUTO BOTELHO  
A Partir de: 01/06/2013 Até 30/06/2013  
Qtde Plantões: 10
- Processo N.: 325000/2013  
Nome: (68295/5) VOLMAR RIGO  
Cargo/Função: (4912) PROFIS TEC NIV SUPERIOR SERV SAUDE SUS  
Referência: C-004 Carga Horária: 40H  
Un. Adm: (137669) DIR. TÉCNICA DO H.R. DE COLÍDER  
A Partir de: 01/05/2013 Até 31/05/2013  
Qtde Plantões: 13
- Processo N.: 349899/2013  
Nome: (138578/3) WAGNER FELIX BISPO  
Cargo/Função: (4946) PROFIS TEC NIV MEDIO SERV SAUDE SUS  
Referência: A-001 Carga Horária: 30H  
Un. Adm: (151017) GER. INFORM. ANÁLISE E AÇÕES ESTRAT. EM VIGIL. EPIDEMI  
A Partir de: 01/06/2013 Até 30/06/2013  
Qtde Plantões: 10
- Processo N.: 421140/2013  
Nome: (138578/4) WAGNER FELIX BISPO  
Cargo/Função: (4946) PROFIS TEC NIV MEDIO SERV SAUDE SUS  
Referência: A-001 Carga Horária: 40H  
Un. Adm: (151017) GER. INFORM. ANÁLISE E AÇÕES ESTRAT. EM VIGIL. EPIDEMI  
A Partir de: 12/07/2013 Até 31/07/2013  
Qtde Plantões: 10
- Processo N.: 358211/2013  
Nome: (100917/2) WAGNER MARCONDES DA CUNHA LOPES  
Cargo/Função: (4912) PROFIS TEC NIV SUPERIOR SERV SAUDE SUS  
Referência: D-004 Carga Horária: 40H  
Un. Adm: (137545) DIR. DO HOSP. REG. DE CÁCERES  
A Partir de: 01/06/2013 Até 30/06/2013  
Qtde Plantões: 8
- Processo N.: 421140/2013  
Nome: (43451/1) WALDECINO SANTOS DA CRUZ  
Cargo/Função: (4912) PROFIS TEC NIV SUPERIOR SERV SAUDE SUS  
Referência: D-010 Carga Horária: 40H  
Un. Adm: (151017) GER. INFORM. ANÁLISE E AÇÕES ESTRAT. EM VIGIL. EPIDEMI  
A Partir de: 01/07/2013 Até 31/07/2013  
Qtde Plantões: 14
- Processo N.: 423294/2013  
Nome: (46151/2) WALMIR JOSÉ DE LIMA  
Cargo/Função: (4946) PROFIS TEC NIV MEDIO SERV SAUDE SUS  
Referência: C-004 Carga Horária: 30H  
Un. Adm: (152196) COORD. DO SERVIÇO DE ATEND. MÓVEL DE URGÊNCIA DO SUS  
A Partir de: 01/07/2013 Até 31/07/2013  
Qtde Plantões: 10
- Processo N.: 358211/2013  
Nome: (94400/1) WALMIR SOARES MAIA  
Cargo/Função: (4946) PROFIS TEC NIV MEDIO SERV SAUDE SUS  
Referência: C-005 Carga Horária: 40H  
Un. Adm: (137545) DIR. DO HOSP. REG. DE CÁCERES  
A Partir de: 01/06/2013 Até 30/06/2013  
Qtde Plantões: 13
- Processo N.: 358211/2013  
Nome: (63979/1) WALTER ALVES AMORIM SOBRINHO  
Cargo/Função: (4946) PROFIS TEC NIV MEDIO SERV SAUDE SUS  
Referência: C-006 Carga Horária: 40H  
Un. Adm: (137545) DIR. DO HOSP. REG. DE CÁCERES  
A Partir de: 01/06/2013 Até 30/06/2013  
Qtde Plantões: 13
- Processo N.: 423294/2013  
Nome: (96678/1) WANDERLEY LEITE MOREIRA  
Cargo/Função: (4946) PROFIS TEC NIV MEDIO SERV SAUDE SUS  
Referência: C-004 Carga Horária: 40H  
Un. Adm: (152196) COORD. DO SERVIÇO DE ATEND. MÓVEL DE URGÊNCIA DO SUS  
A Partir de: 01/07/2013 Até 31/07/2013  
Qtde Plantões: 14
- Processo N.: 405149/2013  
Nome: (124197/1) WESLAINE VILELA DA SILVA  
Cargo/Função: (4912) PROFIS TEC NIV SUPERIOR SERV SAUDE SUS  
Referência: C-003 Carga Horária: 30H  
Un. Adm: (137014) DIR. GERAL DO CIAPS ADAUTO BOTELHO  
A Partir de: 01/06/2013 Até 30/06/2013  
Qtde Plantões: 10
- Processo N.: 358211/2013  
Nome: (91206/1) WILMA APARECIDA MENDES MARTINS  
Cargo/Função: (4989) PROFIS APOIO SERV SAUDE SUS  
Referência: D-004 Carga Horária: 30H  
Un. Adm: (137545) DIR. DO HOSP. REG. DE CÁCERES  
A Partir de: 01/06/2013 Até 30/06/2013  
Qtde Plantões: 10
- Processo N.: 358211/2013  
Nome: (94390/1) WILSON CONCEIÇÃO DO NASCIMENTO  
Cargo/Função: (4946) PROFIS TEC NIV MEDIO SERV SAUDE SUS  
Referência: C-004 Carga Horária: 40H  
Un. Adm: (137545) DIR. DO HOSP. REG. DE CÁCERES  
A Partir de: 01/06/2013 Até 30/06/2013  
Qtde Plantões: 13
- Processo N.: 364780/2013  
Nome: (71456/3) WILSON RODRIGUES DE ALMEIDA JUNIOR  
Cargo/Função: (4989) PROFIS APOIO SERV SAUDE SUS  
Referência: D-004 Carga Horária: 40H  
Un. Adm: (137405) GER. DE APOIO LOGÍSTICO DO H.R. DE RONDONÓPOLIS  
A Partir de: 01/05/2013 Até 31/05/2013  
Qtde Plantões: 11
- Processo N.: 364812/2013  
Nome: (94366/1) YEDA MARIA VIEIRA NASCIMENTO  
Cargo/Função: (4946) PROFIS TEC NIV MEDIO SERV SAUDE SUS  
Referência: C-004 Carga Horária: 40H  
Un. Adm: (137421) DIR. TÉCNICA DO H. R. DE RONDONÓPOLIS  
A Partir de: 01/05/2013 Até 31/05/2013  
Qtde Plantões: 14
- Processo N.: 377635/2013  
Nome: (93993/1) YOLANDA DE SOUZA RIBEIRO  
Cargo/Função: (4989) PROFIS APOIO SERV SAUDE SUS  
Referência: D-005 Carga Horária: 40H  
Un. Adm: (137545) DIR. DO HOSP. REG. DE CÁCERES  
A Partir de: 01/06/2013 Até 30/06/2013  
Qtde Plantões: 12
- Processo N.: 405149/2013  
Nome: (54027/1) ZENAIDE FERREIRA CAMARGO ROCHA  
Cargo/Função: (4912) PROFIS TEC NIV SUPERIOR SERV SAUDE SUS  
Referência: D-011 Carga Horária: 40H  
Un. Adm: (137014) DIR. GERAL DO CIAPS ADAUTO BOTELHO  
A Partir de: 01/06/2013 Até 30/06/2013  
Qtde Plantões: 14
- Processo N.: 405149/2013  
Nome: (95253/1) ZENAIDE RODRIGUES VIEIRA  
Cargo/Função: (4946) PROFIS TEC NIV MEDIO SERV SAUDE SUS  
Referência: C-004 Carga Horária: 40H  
Un. Adm: (137065) GER. TÉCNICA DO CIAPS ADAUTO BOTELHO  
A Partir de: 01/06/2013 Até 30/06/2013  
Qtde Plantões: 14
- Processo N.: 325000/2013  
Nome: (95178/1) ZILDA DILKIN SCHARDONG  
Cargo/Função: (4946) PROFIS TEC NIV MEDIO SERV SAUDE SUS  
Referência: D-004 Carga Horária: 40H  
Un. Adm: (137677) GER. DE APOIO TÉCNICO DO H.R. DE COLÍDER



A Partir de: 01/05/2013 Até 31/05/2013  
 Qtde Plantões: 14  
**Processo N.º: 364780/2013**  
 Nome: (118892/1) ZILDECI MORAES DE JESUS  
 Cargo/Função: (4989) PROFIS APOIO SERV SAUDE SUS  
 Referência: D-003 Carga Horária: 40H  
 Un. Adm: (137448) GER. AMBULATORIAL DO H.R. DE RONDONÓPOLIS  
 A Partir de: 01/05/2013 Até 31/05/2013  
 Qtde Plantões: 11  
**Processo N.º: 364812/2013**  
 Nome: (115449/1) ZILDINETE SOUZA CRUZ  
 Cargo/Função: (4946) PROFIS TEC NIV MEDIO SERV SAUDE SUS  
 Referência: D-003 Carga Horária: 40H  
 Un. Adm: (137421) DIR. TÉCNICA DO H. R. DE RONDONÓPOLIS  
 A Partir de: 01/05/2013 Até 31/05/2013  
 Qtde Plantões: 13  
**Processo N.º: 358211/2013**  
 Nome: (97541/1) ZULEIDA DE PAULA RAMOS CAMPOS  
 Cargo/Função: (4989) PROFIS APOIO SERV SAUDE SUS  
 Referência: C-004 Carga Horária: 40H  
 Un. Adm: (137545) DIR. DO HOSP. REG. DE CÁCERES  
 A Partir de: 01/06/2013 Até 30/06/2013  
 Qtde Plantões: 12  
**Processo N.º: 405149/2013**  
 Nome: (96593/1) ZULEIKA CARMO PADILHA  
 Cargo/Função: (4912) PROFIS TEC NIV SUPERIOR SERV SAUDE SUS  
 Referência: D-004 Carga Horária: 30H  
 Un. Adm: (137014) DIR. GERAL DO CIAPS ADAUTO BOTELHO  
 A Partir de: 01/06/2013 Até 30/06/2013  
 Qtde Plantões: 10  
**Processo N.º: 364812/2013**  
 Nome: (41914/3) ZULMIRA MARIA DOS SANTOS  
 Cargo/Função: (4946) PROFIS TEC NIV MEDIO SERV SAUDE SUS  
 Referência: B-004 Carga Horária: 30H  
 Un. Adm: (137421) DIR. TÉCNICA DO H. R. DE RONDONÓPOLIS  
 A Partir de: 01/05/2013 Até 31/05/2013  
 Qtde Plantões: 10  
 PUBLICADA, REGISTRADA, CUMPRÁ-SE.  
 Cuiabá-MT, 15 de Agosto de 2013.  
 Mauri Rodrigues de Lima  
 Secretário de Estado de Saúde

## SECOPA

### SECRETARIA EXTRAORDINÁRIA DA COPA DO MUNDO - FIFA 2014

**PORTARIA/SECOPA/00009/2013** DE: 15/08/2013  
 O Sec. Extraordinário da Copa do Mundo FIFA 2014 no uso de suas atribuições que lhes são conferidas por lei,  
 Resolve: DISPENSAR  
 Evento: Designação de Função/Função de Confiança  
**Processo N.º: 412174/2013**  
 Nome: (200472/1) FRANCIELE DORTH DA SILVA  
 Cargo/Função: (11690) FUNÇÃO DGA 6 LC/266  
 Un. Adm: (173061) COORD. DE AQUISIÇÕES E CONTRATOS  
 A Partir de: 16/08/2013  
 PUBLICADA, REGISTRADA, CUMPRÁ-SE.  
 Cuiabá-MT, 15 de Agosto de 2013.  
 Maurício Souza Guimarães  
 Sec. Extraordinário da Copa do Mundo FIFA 2014

O Sec. Extraordinário da Copa do Mundo FIFA 2014 no uso de suas atribuições que lhes são conferidas por lei,  
 Resolve: DISTRATAR - SECOPA  
 Objeto: CONTRATAÇÃO TEMPORÁRIA  
**CONTRATO/SECOPA/00036/2013** DE: 15/08/2013  
 Processo N.º:  
 Contratado: (241849/1) FELIPE NASCIMENTO FERNANDES  
 CPF: 010.881.251-07  
 Cargo/Função: (12026) TECNICO DE NIVEL SUPERIOR  
 Perfil Profissional: ENG. CIVIL JUNIOR  
 Carga Horária: 40 horas semanais  
 Un. Adm: (173231) SUP.DE OBRAS DA ARENA, COTS E FAN PARK  
 Em: 01/08/2013  
 PUBLICADA, REGISTRADA, CUMPRÁ-SE.  
 Cuiabá-MT, 15 de Agosto de 2013.  
 Maurício Souza Guimarães  
 Sec. Extraordinário da Copa do Mundo FIFA 2014

## ADMINISTRAÇÃO INDIRETA

## UNEMAT

### UNIVERSIDADE DO ESTADO DE MATO GROSSO

O Reitor-Presidente da FUNEMT no uso de suas atribuições que lhes são conferidas por lei,  
 Resolve: RETIFICAR  
 Objeto: CONTRATAÇÃO TEMPORÁRIA POR MOTIVO DE URGÊNCIA  
**CONTRATO/UNEMAT/00712/2013** DE: 15/08/2013  
 Processo N.º: 001/417/2013

Contratado: (131196/6) ANA PAULA TRUZZI MAUSO  
 CPF: 133.408.738-52  
 Cargo/Função: (11800) PROFESSOR UNEMAT LC 320  
 Referência: B-001 Carga Horária: 30 horas semanais  
 Un. Adm: (058521) DEPARTAMENTO DE CIENCIAS BIOLOGICAS  
 A Partir de: 09/05/2013 Até 31/12/2013  
 PUBLICADA, REGISTRADA, CUMPRÁ-SE.  
 Cuiabá-MT, 15 de Agosto de 2013.  
 Adriano Aparecido Silva  
 Reitor-Presidente da FUNEMT

O Reitor-Presidente da FUNEMT no uso de suas atribuições que lhes são conferidas por lei,  
 Resolve: PRORROGAR  
 Objeto: CONTRATAÇÃO TEMPORÁRIA POR MOTIVO DE URGÊNCIA  
**CONTRATO/UNEMAT/00713/2013** DE: 15/08/2013  
 Processo N.º: 001/056/2013  
 Contratado: (138909/8) CAMILA FILIPIN CHAVES  
 CPF: 009.999.531-09  
 Cargo/Função: (11800) PROFESSOR UNEMAT LC 320  
 Un. Adm: (058610) COORD. REGIONAL DE TANGARA DA SERRA  
 Até: 31/12/2013  
**CONTRATO/UNEMAT/00714/2013** DE: 15/08/2013  
 Processo N.º: 001/407/2013  
 Contratado: (141844/8) BENONE DA SILVA LOPES MORAES  
 CPF: 006.773.581-99  
 Cargo/Função: (11800) PROFESSOR UNEMAT LC 320  
 Un. Adm: (058246) DEPARTAMENTO DE HISTORIA  
 Até: 30/07/2013  
 PUBLICADA, REGISTRADA, CUMPRÁ-SE.  
 Cuiabá-MT, 15 de Agosto de 2013.  
 Adriano Aparecido Silva  
 Reitor-Presidente da FUNEMT

O Reitor-Presidente da FUNEMT no uso de suas atribuições que lhes são conferidas por lei,  
 Resolve: RETIFICAR  
 Objeto: CONTRATAÇÃO TEMPORÁRIA POR MOTIVO DE URGÊNCIA  
**CONTRATO/UNEMAT/00715/2013** DE: 15/08/2013  
 Processo N.º: 001/244/2013  
 Contratado: (200072/5) DANIELA SOARES ALVES CALDEIRA  
 CPF: 149.475.718-45  
 Cargo/Função: (11800) PROFESSOR UNEMAT LC 320  
 Referência: C-001 Carga Horária: 30 horas semanais  
 Un. Adm: (058211) DEPARTAMENTO DE CIENCIAS AGRONOMAS  
 A Partir de: 01/08/2013 Até 31/12/2013  
 PUBLICADA, REGISTRADA, CUMPRÁ-SE.  
 Cuiabá-MT, 15 de Agosto de 2013.  
 Adriano Aparecido Silva  
 Reitor-Presidente da FUNEMT

O Reitor-Presidente da FUNEMT no uso de suas atribuições que lhes são conferidas por lei,  
 Resolve: PRORROGAR  
 Objeto: CONTRATAÇÃO TEMPORÁRIA POR MOTIVO DE URGÊNCIA  
**CONTRATO/UNEMAT/00716/2013** DE: 15/08/2013  
 Processo N.º: 002/009/2013  
 Contratado: (200185/2) FERNANDO ANDRÉ SILVA SANTOS  
 CPF: 031.303.251-31  
 Cargo/Função: (11800) PROFESSOR UNEMAT LC 320  
 Un. Adm: (054801) COORD. REGIONAL DE PONTES E LACERDA  
 Até: 28/11/2013  
**CONTRATO/UNEMAT/00717/2013** DE: 15/08/2013  
 Processo N.º: 001/243/2013  
 Contratado: (200314/5) RODOLPHO ALEXANDRE CASADEI  
 CPF: 290.631.568-04  
 Cargo/Função: (11800) PROFESSOR UNEMAT LC 320  
 Un. Adm: (058211) DEPARTAMENTO DE CIENCIAS AGRONOMAS  
 Até: 31/12/2013  
**CONTRATO/UNEMAT/00718/2013** DE: 15/08/2013  
 Processo N.º: 001/280/2013  
 Contratado: (203622/8) LUANA ELKY BRITO  
 CPF: 572.241.291-00  
 Cargo/Função: (11800) PROFESSOR UNEMAT LC 320  
 Un. Adm: (054771) GABINETE DE DIRECAO  
 Até: 31/12/2013  
**CONTRATO/UNEMAT/00719/2013** DE: 15/08/2013  
 Processo N.º: 001/099/2013  
 Contratado: (206941/9) LEILACIR BELTZ  
 CPF: 838.887.801-87  
 Cargo/Função: (11800) PROFESSOR UNEMAT LC 320  
 Un. Adm: (058475) DEPARTAMENTO DE CIENCIAS BIOLOGICAS  
 Até: 30/07/2013  
**CONTRATO/UNEMAT/00720/2013** DE: 15/08/2013  
 Processo N.º: 001/055/2013  
 Contratado: (207746/20) GABRIELLE BALBO CREPALDI  
 CPF: 021.096.321-27  
 Cargo/Função: (11800) PROFESSOR UNEMAT LC 320  
 Un. Adm: (058610) COORD. REGIONAL DE TANGARA DA SERRA  
 Até: 31/12/2013  
**CONTRATO/UNEMAT/00721/2013** DE: 15/08/2013  
 Processo N.º: 001/137/2013  
 Contratado: (207984/6) PAULO ROBERTO FERREIRA DE SOUZA  
 CPF: 396.409.301-72  
 Cargo/Função: (11800) PROFESSOR UNEMAT LC 320  
 Un. Adm: (058610) COORD. REGIONAL DE TANGARA DA SERRA  
 Até: 28/12/2013  
 PUBLICADA, REGISTRADA, CUMPRÁ-SE.  
 Cuiabá-MT, 15 de Agosto de 2013.  
 Adriano Aparecido Silva  
 Reitor-Presidente da FUNEMT

O Reitor-Presidente da FUNEMT no uso de suas atribuições que lhes são conferidas por lei,  
Resolve: AUTORIZAR

Objeto: CONTRATAÇÃO TEMPORARIA POR MOTIVO DE URGÊNCIA  
CONTRATO/UNEMAT/00722/2013 DE: 15/08/2013

Processo Nº: 450/2013  
Contratado: (208147/3) KASSIO FERREIRA MENDES  
CPF: 033.654.551-75  
Cargo/Função: (11800) PROFESSOR UNEMAT LC 320  
Referência: B-001 Carga Horária: 20 horas semanais  
Un. Adm: (058610) COORD. REGIONAL DE TANGARA DA SERRA  
A Partir de: 22/05/2013 Até 31/12/2013  
PUBLICADA, REGISTRADA, CUMPRÁ-SE.  
Cuiabá-MT, 15 de Agosto de 2013.  
Adriano Aparecido Silva  
Reitor-Presidente da FUNEMT

O Reitor-Presidente da FUNEMT no uso de suas atribuições que lhes são conferidas por lei,  
Resolve: RETIFICAR

Objeto: CONTRATAÇÃO TEMPORARIA POR MOTIVO DE URGÊNCIA  
CONTRATO/UNEMAT/00723/2013 DE: 15/08/2013

Processo Nº: 420/2013  
Contratado: (209174/2) HUGO RODRIGO MACEDO  
CPF: 945.620.911-34  
Cargo/Função: (11800) PROFESSOR UNEMAT LC 320  
Referência: A-001 Carga Horária: 20 horas semanais  
Un. Adm: (058602) COORDENADORIA REGIONAL DE BARRA DO BUGRE  
A Partir de: 15/05/2013 Até 16/08/2013  
PUBLICADA, REGISTRADA, CUMPRÁ-SE.  
Cuiabá-MT, 15 de Agosto de 2013.  
Adriano Aparecido Silva  
Reitor-Presidente da FUNEMT

O Reitor-Presidente da FUNEMT no uso de suas atribuições que lhes são conferidas por lei,  
Resolve: AUTORIZAR

Objeto: CONTRATAÇÃO TEMPORARIA POR MOTIVO DE URGÊNCIA  
CONTRATO/UNEMAT/00724/2013 DE: 15/08/2013

Processo Nº: 452/2013  
Contratado: (213751/2) NAYARA FANAIA FONTES  
CPF: 017.943.761-51  
Cargo/Função: (11800) PROFESSOR UNEMAT LC 320  
Referência: A-001 Carga Horária: 20 horas semanais  
Un. Adm: (054771) GABINETE DE DIRECAO  
A Partir de: 02/05/2013 Até 31/07/2013  
PUBLICADA, REGISTRADA, CUMPRÁ-SE.  
Cuiabá-MT, 15 de Agosto de 2013.  
Adriano Aparecido Silva  
Reitor-Presidente da FUNEMT

O Reitor-Presidente da FUNEMT no uso de suas atribuições que lhes são conferidas por lei,  
Resolve: PRORROGAR

Objeto: CONTRATAÇÃO TEMPORARIA POR MOTIVO DE URGÊNCIA  
CONTRATO/UNEMAT/00711/2013 DE: 15/08/2013

Processo Nº: 001/357/2013  
Contratado: (130090/7) LAUDAIR AUGUSTINHO  
CPF: 847.755.131-68  
Cargo/Função: (11800) PROFESSOR UNEMAT LC 320  
Un. Adm: (058238) DEPARTAMENTO DE GEOGRAFIA  
Até: 22/10/2013  
PUBLICADA, REGISTRADA, CUMPRÁ-SE.  
Cuiabá-MT, 15 de Agosto de 2013.  
Adriano Aparecido Silva  
Reitor-Presidente da FUNEMT

O Reitor-Presidente da FUNEMT no uso de suas atribuições que lhes são conferidas por lei,  
Resolve: AUTORIZAR

Objeto: CONTRATAÇÃO TEMPORARIA POR MOTIVO DE URGÊNCIA  
CONTRATO/UNEMAT/00709/2013 DE: 15/08/2013

Processo Nº: 456/2013  
Contratado: (125561/4) HELOISA MIURA  
CPF: 095.390.618-30  
Cargo/Função: (11800) PROFESSOR UNEMAT LC 320  
Referência: A-001 Carga Horária: 20 horas semanais  
Un. Adm: (054771) GABINETE DE DIRECAO  
A Partir de: 26/03/2013 Até 31/12/2013

CONTRATO/UNEMAT/00710/2013 DE: 15/08/2013

Processo Nº: 454/2013  
Contratado: (125625/4) ANDREIA FRANCO  
CPF: 000.940.451-19  
Cargo/Função: (11800) PROFESSOR UNEMAT LC 320  
Referência: B-001 Carga Horária: 20 horas semanais  
Un. Adm: (058572) DEPARTAMENTO E LETRAS  
A Partir de: 11/03/2013 Até 23/05/2013  
PUBLICADA, REGISTRADA, CUMPRÁ-SE.  
Cuiabá-MT, 15 de Agosto de 2013.  
Adriano Aparecido Silva  
Reitor-Presidente da FUNEMT

O Reitor-Presidente da FUNEMT no uso de suas atribuições que lhes são conferidas por lei,  
Resolve: AUTORIZAR

Objeto: CONTRATAÇÃO TEMPORARIA POR MOTIVO DE URGÊNCIA  
CONTRATO/UNEMAT/00704/2013 DE: 15/08/2013

Processo Nº: 458/2013  
Contratado: (104951/2) OLGA SOARES DA SILVA ALVARES  
CPF: 568.750.027-87  
Cargo/Função: (11800) PROFESSOR UNEMAT LC 320  
Referência: A-001 Carga Horária: 20 horas semanais  
Un. Adm: (054771) GABINETE DE DIRECAO  
A Partir de: 24/05/2013 Até 31/12/2013

PUBLICADA, REGISTRADA, CUMPRÁ-SE.  
Cuiabá-MT, 15 de Agosto de 2013.  
Adriano Aparecido Silva  
Reitor-Presidente da FUNEMT

O Reitor-Presidente da FUNEMT no uso de suas atribuições que lhes são conferidas por lei,  
Resolve: RETIFICAR

Objeto: CONTRATAÇÃO TEMPORARIA POR MOTIVO DE URGÊNCIA  
CONTRATO/UNEMAT/00705/2013 DE: 15/08/2013

Processo Nº: 001/183/2013  
Contratado: (108545/5) ANA PAULA BARBOSA LIMA RIBEIRO  
CPF: 003.598.531-37  
Cargo/Função: (11800) PROFESSOR UNEMAT LC 320  
Referência: B-001 Carga Horária: 20 horas semanais  
Un. Adm: (058610) COORD. REGIONAL DE TANGARA DA SERRA  
A Partir de: 12/06/2013 Até 31/12/2013  
PUBLICADA, REGISTRADA, CUMPRÁ-SE.  
Cuiabá-MT, 15 de Agosto de 2013.  
Adriano Aparecido Silva  
Reitor-Presidente da FUNEMT

O Reitor-Presidente da FUNEMT no uso de suas atribuições que lhes são conferidas por lei,  
Resolve: PRORROGAR

Objeto: CONTRATAÇÃO TEMPORARIA POR MOTIVO DE URGÊNCIA  
CONTRATO/UNEMAT/00706/2013 DE: 15/08/2013

Processo Nº: 001/157/2013  
Contratado: (110650/9) SAULO AUGUSTO DE MORAES  
CPF: 958.444.901-00  
Cargo/Função: (11800) PROFESSOR UNEMAT LC 320  
Un. Adm: (054780) COORDENADORIA REGIONAL DE SINOP  
Até: 31/12/2013  
PUBLICADA, REGISTRADA, CUMPRÁ-SE.  
Cuiabá-MT, 15 de Agosto de 2013.  
Adriano Aparecido Silva  
Reitor-Presidente da FUNEMT

O Reitor-Presidente da FUNEMT no uso de suas atribuições que lhes são conferidas por lei,  
Resolve: RETIFICAR

Objeto: CONTRATAÇÃO TEMPORARIA POR MOTIVO DE URGÊNCIA  
CONTRATO/UNEMAT/00707/2013 DE: 15/08/2013

Processo Nº: 003/268/2012  
Contratado: (114649/3) RICARDO SCALABRIN TONIETO  
CPF: 977.973.751-00  
Cargo/Função: (11800) PROFESSOR UNEMAT LC 320  
Referência: B-001 Carga Horária: 20 horas semanais  
Un. Adm: (054780) COORDENADORIA REGIONAL DE SINOP  
A Partir de: 13/06/2013 Até 31/07/2013  
CONTRATO/UNEMAT/00708/2013 DE: 15/08/2013  
Processo Nº: 001/423/2013  
Contratado: (118075/3) LILIANE TRIVELLATO GRASSI  
CPF: 021.659.229-17  
Cargo/Função: (11800) PROFESSOR UNEMAT LC 320  
Referência: B-001 Carga Horária: 20 horas semanais  
Un. Adm: (054771) GABINETE DE DIRECAO  
A Partir de: 19/10/2013 Até 31/12/2013  
PUBLICADA, REGISTRADA, CUMPRÁ-SE.  
Cuiabá-MT, 15 de Agosto de 2013.  
Adriano Aparecido Silva  
Reitor-Presidente da FUNEMT

O Reitor-Presidente da FUNEMT no uso de suas atribuições que lhes são conferidas por lei,  
Resolve: RETIFICAR

Objeto: CONTRATAÇÃO TEMPORARIA POR MOTIVO DE URGÊNCIA  
CONTRATO/UNEMAT/00725/2013 DE: 15/08/2013

Processo Nº: 001/237/2013  
Contratado: (217807/8) ORIALES ROCHA PEREIRA  
CPF: 866.141.261-72  
Cargo/Função: (11800) PROFESSOR UNEMAT LC 320  
Referência: A-001 Carga Horária: 20 horas semanais  
Un. Adm: (058521) DEPARTAMENTO DE CIENCIAS BIOLOGICAS  
A Partir de: 13/07/2013 Até 31/12/2013  
PUBLICADA, REGISTRADA, CUMPRÁ-SE.  
Cuiabá-MT, 15 de Agosto de 2013.  
Adriano Aparecido Silva  
Reitor-Presidente da FUNEMT

O Reitor-Presidente da FUNEMT no uso de suas atribuições que lhes são conferidas por lei,  
Resolve: PRORROGAR

Objeto: CONTRATAÇÃO TEMPORARIA POR MOTIVO DE URGÊNCIA  
CONTRATO/UNEMAT/00726/2013 DE: 15/08/2013

Processo Nº: 002/367/2012  
Contratado: (220248/5) JOAQUIM MIGUEL NETO  
CPF: 082.865.956-70  
Cargo/Função: (11800) PROFESSOR UNEMAT LC 320  
Un. Adm: (054771) GABINETE DE DIRECAO  
Até: 31/12/2013

CONTRATO/UNEMAT/00727/2013 DE: 15/08/2013

Processo Nº: 001/062/2013  
Contratado: (220277/10) ADILSON ANTONIO SELLA  
CPF: 972.763.590-34  
Cargo/Função: (11800) PROFESSOR UNEMAT LC 320  
Un. Adm: (058610) COORD. REGIONAL DE TANGARA DA SERRA  
Até: 31/12/2013

CONTRATO/UNEMAT/00728/2013 DE: 15/08/2013

Processo Nº: 001/306/2013  
Contratado: (222845/5) MARCELA ARIETE DOS SANTOS  
CPF: 006.774.721-37  
Cargo/Função: (11800) PROFESSOR UNEMAT LC 320

Un. Adm: (054771) GABINETE DE DIRECAO  
Até: 31/12/2013

**CONTRATO/UNEMAT/00729/2013** DE: 15/08/2013  
Processo Nº: 001/245/2013  
Contratado: (223402/5) RODRIGO ALVES BANDEIRA  
CPF: 961.197.561-91  
Cargo/Função: (11800) PROFESSOR UNEMAT LC 320  
Un. Adm: (054771) GABINETE DE DIRECAO  
Até: 31/12/2013

**CONTRATO/UNEMAT/00730/2013** DE: 15/08/2013  
Processo Nº: 001/263/2013  
Contratado: (228729/6) VALCIR BORGES VERTUOSO  
CPF: 030.757.821-65  
Cargo/Função: (11800) PROFESSOR UNEMAT LC 320  
Un. Adm: (058335) DEPARTAMENTO DE MATEMATICA  
Até: 31/12/2013

**CONTRATO/UNEMAT/00731/2013** DE: 15/08/2013  
Processo Nº: 001/198/2013  
Contratado: (230840/3) PAULO ROGERIO PRATES  
CPF: 615.917.779-68  
Cargo/Função: (11800) PROFESSOR UNEMAT LC 320  
Un. Adm: (054780) COORDENADORIA REGIONAL DE SINOP  
Até: 27/12/2013

**CONTRATO/UNEMAT/00732/2013** DE: 15/08/2013  
Processo Nº: 002/076/2013  
Contratado: (231282/3) JUNIO CESAR MARTINEZ  
CPF: 629.331.241-49  
Cargo/Função: (11800) PROFESSOR UNEMAT LC 320  
Un. Adm: (054801) COORD. REGIONAL DE PONTES E LACERDA  
Até: 31/12/2013

**CONTRATO/UNEMAT/00733/2013** DE: 15/08/2013  
Processo Nº: 001/307/2013  
Contratado: (232350/2) KASSIA AUXILIADORA FILIAGI GREGORY  
CPF: 027.950.371-73  
Cargo/Função: (11800) PROFESSOR UNEMAT LC 320  
Un. Adm: (054771) GABINETE DE DIRECAO  
Até: 31/12/2013  
PUBLICADA, REGISTRADA, CUMPRÁ-SE.  
Cuiabá-MT, 15 de Agosto de 2013.  
Adriano Aparecido Silva  
Reitor-Presidente da FUNEMT

O Reitor-Presidente da FUNEMT no uso de suas atribuições que lhes são conferidas por lei,  
Resolve: AUTORIZAR  
Objeto: CONTRATAÇÃO TEMPORARIA POR MOTIVO DE URGÊNCIA  
**CONTRATO/UNEMAT/00734/2013** DE: 15/08/2013  
Processo Nº: 453/2013  
Contratado: (232362/2) DANILA PEQUENO SANTANA  
CPF: 029.347.311-03  
Cargo/Função: (11800) PROFESSOR UNEMAT LC 320  
Referência: A-001 Carga Horária: 20 horas semanais  
Un. Adm: (058610) COORD. REGIONAL DE TANGARA DA SERRA  
A Partir de: 22/05/2013 Até 31/12/2013  
PUBLICADA, REGISTRADA, CUMPRÁ-SE.  
Cuiabá-MT, 15 de Agosto de 2013.  
Adriano Aparecido Silva  
Reitor-Presidente da FUNEMT

O Reitor-Presidente da FUNEMT no uso de suas atribuições que lhes são conferidas por lei,  
Resolve: PRORROGAR  
Objeto: CONTRATAÇÃO TEMPORARIA POR MOTIVO DE URGÊNCIA  
**CONTRATO/UNEMAT/00762/2013** DE: 15/08/2013  
Processo Nº: 001/440/2013  
Contratado: (249524/1) MICAEL SEIDHT DA MOTA  
CPF: 026.537.321-22  
Cargo/Função: (11800) PROFESSOR UNEMAT LC 320  
Un. Adm: (054771) GABINETE DE DIRECAO  
Até: 31/12/2013  
PUBLICADA, REGISTRADA, CUMPRÁ-SE.  
Cuiabá-MT, 15 de Agosto de 2013.  
Adriano Aparecido Silva  
Reitor-Presidente da FUNEMT

O Reitor-Presidente da FUNEMT no uso de suas atribuições que lhes são conferidas por lei,  
Resolve: AUTORIZAR  
Objeto: CONTRATAÇÃO TEMPORARIA POR MOTIVO DE URGÊNCIA  
**CONTRATO/UNEMAT/00763/2013** DE: 15/08/2013  
Processo Nº: 444/2013  
Contratado: (249682/1) ALEX FERNANDO DE ARAUJO  
CPF: 068.720.476-31  
Cargo/Função: (11800) PROFESSOR UNEMAT LC 320  
Referência: B-001 Carga Horária: 20 horas semanais  
Un. Adm: (058530) COORDENADORIA REGIONAL DE ALTO ARAGUAIA  
A Partir de: 09/05/2013 Até 31/07/2013

**CONTRATO/UNEMAT/00764/2013** DE: 15/08/2013  
Processo Nº: 435/2013  
Contratado: (249986/1) CASSIANO ALFREDO GARCIA DALBEM  
CPF: 804.344.791-87  
Cargo/Função: (11800) PROFESSOR UNEMAT LC 320  
Referência: A-001 Carga Horária: 20 horas semanais  
Un. Adm: (054771) GABINETE DE DIRECAO  
A Partir de: 26/03/2013 Até 31/12/2013

**CONTRATO/UNEMAT/00765/2013** DE: 15/08/2013  
Processo Nº: 436/2013  
Contratado: (249988/1) ALEXANDRE GARCIA DALBEM  
CPF: 804.223.061-34  
Cargo/Função: (11800) PROFESSOR UNEMAT LC 320  
Referência: A-001 Carga Horária: 20 horas semanais  
Un. Adm: (054771) GABINETE DE DIRECAO  
A Partir de: 26/03/2013 Até 31/12/2013

**CONTRATO/UNEMAT/00766/2013** DE: 15/08/2013  
Processo Nº: 459/2013  
Contratado: (24993/1) BRUNO BOSCOV BRAOS  
CPF: 014.307.721-07  
Cargo/Função: (11800) PROFESSOR UNEMAT LC 320  
Referência: A-001 Carga Horária: 20 horas semanais  
Un. Adm: (058610) COORD. REGIONAL DE TANGARA DA SERRA  
A Partir de: 22/05/2013 Até 31/12/2013

**CONTRATO/UNEMAT/00767/2013** DE: 15/08/2013  
Processo Nº: 462/2013  
Contratado: (31751/12) JOSE CARLOS DE LIMA  
CPF: 366.984.909-20  
Cargo/Função: (11800) PROFESSOR UNEMAT LC 320  
Referência: B-001 Carga Horária: 20 horas semanais  
Un. Adm: (058106) DIV. DE LIC. PARCELADAS  
A Partir de: 15/07/2013 Até 31/12/2013  
PUBLICADA, REGISTRADA, CUMPRÁ-SE.  
Cuiabá-MT, 15 de Agosto de 2013.  
Adriano Aparecido Silva  
Reitor-Presidente da FUNEMT

O Reitor-Presidente da FUNEMT no uso de suas atribuições que lhes são conferidas por lei,  
Resolve: PRORROGAR  
Objeto: CONTRATAÇÃO TEMPORARIA POR MOTIVO DE URGÊNCIA  
**CONTRATO/UNEMAT/00768/2013** DE: 15/08/2013  
Processo Nº: 001/358/2013  
Contratado: (32960/3) MARIA JOSE SOARES NICODEMOS BRUZZON  
CPF: 429.826.181-68  
Cargo/Função: (11800) PROFESSOR UNEMAT LC 320  
Un. Adm: (058238) DEPARTAMENTO DE GEOGRAFIA  
Até: 31/12/2013

**CONTRATO/UNEMAT/00769/2013** DE: 15/08/2013  
Processo Nº: 001/402/2013  
Contratado: (52388/15) RONALDO TEODORO  
CPF: 096.063.368-59  
Cargo/Função: (11800) PROFESSOR UNEMAT LC 320  
Un. Adm: (058378) DEPARTAMENTO DE LETRAS  
Até: 20/07/2013

**CONTRATO/UNEMAT/00770/2013** DE: 15/08/2013  
Processo Nº: 001/279/2013  
Contratado: (54277/11) GERSON LEMES DA SILVA  
CPF: 327.999.931-68  
Cargo/Função: (11800) PROFESSOR UNEMAT LC 320  
Un. Adm: (054771) GABINETE DE DIRECAO  
Até: 31/12/2013  
PUBLICADA, REGISTRADA, CUMPRÁ-SE.  
Cuiabá-MT, 15 de Agosto de 2013.  
Adriano Aparecido Silva  
Reitor-Presidente da FUNEMT

O Reitor-Presidente da FUNEMT no uso de suas atribuições que lhes são conferidas por lei,  
Resolve: AUTORIZAR  
Objeto: CONTRATAÇÃO TEMPORARIA POR MOTIVO DE URGÊNCIA  
**CONTRATO/UNEMAT/00771/2013** DE: 15/08/2013  
Processo Nº: 461/2013  
Contratado: (55503/16) MARIBEL CHAGAS DE AVILA  
CPF: 465.193.519-20  
Cargo/Função: (11800) PROFESSOR UNEMAT LC 320  
Referência: B-001 Carga Horária: 20 horas semanais  
Un. Adm: (058106) DIV. DE LIC. PARCELADAS  
A Partir de: 15/07/2013 Até 31/12/2013  
PUBLICADA, REGISTRADA, CUMPRÁ-SE.  
Cuiabá-MT, 15 de Agosto de 2013.  
Adriano Aparecido Silva  
Reitor-Presidente da FUNEMT

O Reitor-Presidente da FUNEMT no uso de suas atribuições que lhes são conferidas por lei,  
Resolve: PRORROGAR  
Objeto: CONTRATAÇÃO TEMPORARIA POR MOTIVO DE URGÊNCIA  
**CONTRATO/UNEMAT/00772/2013** DE: 15/08/2013  
Processo Nº: 001/371/2013  
Contratado: (56813/8) LUIZ ANTONIO DE FRANCA  
CPF: 545.413.011-72  
Cargo/Função: (11800) PROFESSOR UNEMAT LC 320  
Un. Adm: (058335) DEPARTAMENTO DE MATEMATICA  
Até: 09/11/2013

**CONTRATO/UNEMAT/00773/2013** DE: 15/08/2013  
Processo Nº: 001/315/2013  
Contratado: (74942/17) FABIO DA PENHA COELHO  
CPF: 396.460.091-15  
Cargo/Função: (11800) PROFESSOR UNEMAT LC 320  
Un. Adm: (054771) GABINETE DE DIRECAO  
Até: 31/12/2013

**CONTRATO/UNEMAT/00774/2013** DE: 15/08/2013  
Processo Nº: 002/274/2013  
Contratado: (75077/17) JOAO VANES DA SILVA TOBIAS  
CPF: 888.674.551-68  
Cargo/Função: (11800) PROFESSOR UNEMAT LC 320  
Un. Adm: (058319) DEPARTAMENTO DE LETRAS  
Até: 31/12/2013

**CONTRATO/UNEMAT/00775/2013** DE: 15/08/2013  
Processo Nº: 001/367/2013  
Contratado: (78346/7) RUBENS GOMES LACERDA  
CPF: 896.448.081-34  
Cargo/Função: (11800) PROFESSOR UNEMAT LC 320  
Un. Adm: (058246) DEPARTAMENTO DE HISTORIA  
Até: 31/12/2013  
PUBLICADA, REGISTRADA, CUMPRÁ-SE.  
Cuiabá-MT, 15 de Agosto de 2013.  
Adriano Aparecido Silva  
Reitor-Presidente da FUNEMT

O Reitor-Presidente da FUNEMT no uso de suas atribuições que lhes são conferidas por lei,  
Resolve: AUTORIZAR

Objeto: CONTRATAÇÃO TEMPORARIA POR MOTIVO DE URGÊNCIA  
CONTRATO/UNEMAT/00776/2013 DE: 15/08/2013

Processo Nº: 463/2013  
Contratado: (81027/12) FLAVIO LUIS PAULA DE ALMEIDA  
CPF: 482.210.071-53  
Cargo/Função: (11800) PROFESSOR UNEMAT LC 320  
Referência: B-001 Carga Horária: 20 horas semanais  
Un. Adm: (058610) COORD. REGIONAL DE TANGARA DA SERRA  
A Partir de: 15/07/2013 Até 31/12/2013  
PUBLICADA, REGISTRADA, CUMPRÁ-SE.  
Cuiabá-MT, 15 de Agosto de 2013.  
Adriano Aparecido Silva  
Reitor-Presidente da FUNEMT

O Reitor-Presidente da FUNEMT no uso de suas atribuições que lhes são conferidas por lei,  
Resolve: PRORROGAR

Objeto: CONTRATAÇÃO TEMPORARIA POR MOTIVO DE URGÊNCIA  
CONTRATO/UNEMAT/00777/2013 DE: 15/08/2013

Processo Nº: 001/230/2013  
Contratado: (84205/11) ENAIDE TEREZA REMPEL  
CPF: 415.469.891-53  
Cargo/Função: (11800) PROFESSOR UNEMAT LC 320  
Un. Adm: (058394) DEPARTAMENTO DE PEDAGOGIA  
Até: 02/08/2013

CONTRATO/UNEMAT/00778/2013 DE: 15/08/2013

Processo Nº: 003/404/2013  
Contratado: (85472/11) MARCO ANTONIO PAGEL  
CPF: 567.920.771-00  
Cargo/Função: (11800) PROFESSOR UNEMAT LC 320  
Un. Adm: (058238) DEPARTAMENTO DE GEOGRAFIA  
Até: 31/12/2013

CONTRATO/UNEMAT/00779/2013 DE: 15/08/2013

Processo Nº: 001/133/2013  
Contratado: (88592/5) JOSE JACONIAS DA SILVA  
CPF: 888.711.691-15  
Cargo/Função: (11800) PROFESSOR UNEMAT LC 320  
Un. Adm: (058610) COORD. REGIONAL DE TANGARA DA SERRA  
Até: 31/07/2013

CONTRATO/UNEMAT/00780/2013 DE: 15/08/2013

Processo Nº: 001/007/2013  
Contratado: (89894/12) HEBIA TIAGO DE PAULA MOTEIRO  
CPF: 964.349.371-72  
Cargo/Função: (11800) PROFESSOR UNEMAT LC 320  
Un. Adm: (054801) COORD. REGIONAL DE PONTES E LACERDA  
Até: 30/08/2013  
PUBLICADA, REGISTRADA, CUMPRÁ-SE.  
Cuiabá-MT, 15 de Agosto de 2013.  
Adriano Aparecido Silva  
Reitor-Presidente da FUNEMT

O Reitor-Presidente da FUNEMT no uso de suas atribuições que lhes são conferidas por lei,  
Resolve: AUTORIZAR

Objeto: CONTRATAÇÃO TEMPORARIA POR MOTIVO DE URGÊNCIA  
CONTRATO/UNEMAT/00781/2013 DE: 15/08/2013

Processo Nº: 464/2013  
Contratado: (94037/2) JOSE AUGUSTO SALES  
CPF: 207.615.621-68  
Cargo/Função: (11800) PROFESSOR UNEMAT LC 320  
Referência: B-001 Carga Horária: 20 horas semanais  
Un. Adm: (054771) GABINETE DE DIRECAO  
A Partir de: 08/08/2012 Até 08/08/2013  
PUBLICADA, REGISTRADA, CUMPRÁ-SE.  
Cuiabá-MT, 15 de Agosto de 2013.  
Adriano Aparecido Silva  
Reitor-Presidente da FUNEMT

O Reitor-Presidente da FUNEMT no uso de suas atribuições que lhes são conferidas por lei,  
Resolve: RETIFICAR

Objeto: CONTRATAÇÃO TEMPORARIA POR MOTIVO DE URGÊNCIA  
CONTRATO/UNEMAT/00760/2013 DE: 15/08/2013

Processo Nº: 001/413/2013  
Contratado: (249156/1) HERCULES PELACHIM  
CPF: 029.806.261-55  
Cargo/Função: (11800) PROFESSOR UNEMAT LC 320  
Referência: A-001 Carga Horária: 30 horas semanais  
Un. Adm: (058602) COORDENADORIA REGIONAL DE BARRA DO BUGRE  
A Partir de: 20/05/2013 Até 31/12/2013

CONTRATO/UNEMAT/00761/2013 DE: 15/08/2013

Processo Nº: 001/419/2013  
Contratado: (249455/1) MARIANA KIRSTEN FERNANDES  
CPF: 023.229.821-13  
Cargo/Função: (11800) PROFESSOR UNEMAT LC 320  
Referência: A-001 Carga Horária: 30 horas semanais  
Un. Adm: (058521) DEPARTAMENTO DE CIENCIAS BIOLOGICAS  
A Partir de: 09/05/2013 Até 23/07/2013  
PUBLICADA, REGISTRADA, CUMPRÁ-SE.  
Cuiabá-MT, 15 de Agosto de 2013.  
Adriano Aparecido Silva  
Reitor-Presidente da FUNEMT

O Reitor-Presidente da FUNEMT no uso de suas atribuições que lhes são conferidas por lei,  
Resolve: PRORROGAR

Objeto: CONTRATAÇÃO TEMPORARIA POR MOTIVO DE URGÊNCIA  
CONTRATO/UNEMAT/00751/2013 DE: 15/08/2013

Processo Nº: 001/203/2013  
Contratado: (247563/1) LYSS PAULA DE OLIVEIRA  
CPF: 009.186.971-40

Cargo/Função: (11800) PROFESSOR UNEMAT LC 320  
Un. Adm: (054780) COORDENADORIA REGIONAL DE SINOP  
Até: 29/08/2013

CONTRATO/UNEMAT/00752/2013 DE: 15/08/2013

Processo Nº: 001/242/2013  
Contratado: (247721/1) LEANDRO BATISTA DA SILVA  
CPF: 038.081.161-88  
Cargo/Função: (11800) PROFESSOR UNEMAT LC 320  
Un. Adm: (058211) DEPARTAMENTO DE CIENCIAS AGRONOMAS  
Até: 31/12/2013

CONTRATO/UNEMAT/00753/2013 DE: 15/08/2013

Processo Nº: 001/075/2013  
Contratado: (247722/1) RAFAELA SANCHEZ DE LIMA  
CPF: 361.766.018-51  
Cargo/Função: (11800) PROFESSOR UNEMAT LC 320  
Un. Adm: (054801) COORD. REGIONAL DE PONTES E LACERDA  
Até: 28/11/2013

CONTRATO/UNEMAT/00754/2013 DE: 15/08/2013

Processo Nº: 001/323/2013  
Contratado: (247967/1) STELLA DE MARCO AMARAL  
CPF: 081.926.626-40  
Cargo/Função: (11800) PROFESSOR UNEMAT LC 320  
Un. Adm: (054771) GABINETE DE DIRECAO  
Até: 31/12/2013

CONTRATO/UNEMAT/00755/2013 DE: 15/08/2013

Processo Nº: 001/345/2013  
Contratado: (247976/1) DANIELLE CEVALLOS SOARES  
CPF: 027.295.661-98  
Cargo/Função: (11800) PROFESSOR UNEMAT LC 320  
Un. Adm: (058270) DEPARTAMENTO DE CIENCIAS JURIDICAS  
Até: 08/09/2013

CONTRATO/UNEMAT/00756/2013 DE: 15/08/2013

Processo Nº: 001/316/2013  
Contratado: (248063/1) JONATHAN STROHER  
CPF: 046.306.249-37  
Cargo/Função: (11800) PROFESSOR UNEMAT LC 320  
Un. Adm: (054771) GABINETE DE DIRECAO  
Até: 31/12/2013

CONTRATO/UNEMAT/00757/2013 DE: 15/08/2013

Processo Nº: 001/336/2013  
Contratado: (248070/1) GESSICA CRISTINA CARVALHO CORREA  
CPF: 026.199.261-90  
Cargo/Função: (11800) PROFESSOR UNEMAT LC 320  
Un. Adm: (058572) DEPARTAMENTO E LETRAS  
Até: 13/07/2013

CONTRATO/UNEMAT/00758/2013 DE: 15/08/2013

Processo Nº: 001/359/2013  
Contratado: (248071/1) RICARDO VIEIRA VAZ  
CPF: 072.538.576-66  
Cargo/Função: (11800) PROFESSOR UNEMAT LC 320  
Un. Adm: (058246) DEPARTAMENTO DE HISTORIA  
Até: 15/07/2013

CONTRATO/UNEMAT/00759/2013 DE: 15/08/2013

Processo Nº: 001/397/2013  
Contratado: (249050/1) REGIS BOZOKI  
CPF: 026.416.921-20  
Cargo/Função: (11800) PROFESSOR UNEMAT LC 320  
Un. Adm: (054771) GABINETE DE DIRECAO  
Até: 31/12/2013  
PUBLICADA, REGISTRADA, CUMPRÁ-SE.  
Cuiabá-MT, 15 de Agosto de 2013.  
Adriano Aparecido Silva  
Reitor-Presidente da FUNEMT

O Reitor-Presidente da FUNEMT no uso de suas atribuições que lhes são conferidas por lei,  
Resolve: RETIFICAR

Objeto: CONTRATAÇÃO TEMPORARIA POR MOTIVO DE URGÊNCIA  
CONTRATO/UNEMAT/00735/2013 DE: 15/08/2013

Processo Nº: 001/389/2013  
Contratado: (233832/2) CRISTIANE CEBALHO DE MIRANDA SCACHETTI  
CPF: 883.140.571-34  
Cargo/Função: (11800) PROFESSOR UNEMAT LC 320  
Referência: A-001 Carga Horária: 30 horas semanais  
Un. Adm: (054771) GABINETE DE DIRECAO  
A Partir de: 26/03/2013 Até 31/07/2013  
PUBLICADA, REGISTRADA, CUMPRÁ-SE.  
Cuiabá-MT, 15 de Agosto de 2013.  
Adriano Aparecido Silva  
Reitor-Presidente da FUNEMT

O Reitor-Presidente da FUNEMT no uso de suas atribuições que lhes são conferidas por lei,  
Resolve: AUTORIZAR

Objeto: CONTRATAÇÃO TEMPORARIA POR MOTIVO DE URGÊNCIA  
CONTRATO/UNEMAT/00736/2013 DE: 15/08/2013

Processo Nº: 457/2013  
Contratado: (233879/5) JHONE DE SOUZA PEREIRA  
CPF: 019.711.041-08  
Cargo/Função: (11800) PROFESSOR UNEMAT LC 320  
Referência: A-001 Carga Horária: 20 horas semanais  
Un. Adm: (058386) DEPARTAMENTO DE MATEMATICA  
A Partir de: 21/05/2013 Até 31/12/2013  
PUBLICADA, REGISTRADA, CUMPRÁ-SE.  
Cuiabá-MT, 15 de Agosto de 2013.  
Adriano Aparecido Silva  
Reitor-Presidente da FUNEMT

O Reitor-Presidente da FUNEMT no uso de suas atribuições que lhes são conferidas por lei,  
Resolve: PRORROGAR

Objeto: CONTRATAÇÃO TEMPORARIA POR MOTIVO DE URGÊNCIA  
CONTRATO/UNEMAT/00737/2013 DE: 15/08/2013

Processo Nº: 002/210/2013

Contratado: (236330/2) DILMA ALVES DA SILVA  
 CPF: 882.494.682-87  
 Cargo/Função: (11800) PROFESSOR UNEMAT LC 320  
 Un. Adm: (054801) COORD. REGIONAL DE PONTES E LACERDA  
 Até: 31/12/2013

CONTRATO/UNEMAT/00738/2013 DE: 15/08/2013

Processo Nº: 001/441/2013  
 Contratado: (236448/2) ALUDSON FERREIRA DIAS  
 CPF: 090.256.587-76  
 Cargo/Função: (11800) PROFESSOR UNEMAT LC 320  
 Un. Adm: (054771) GABINETE DE DIRECAO  
 Até: 31/08/2013

CONTRATO/UNEMAT/00739/2013 DE: 15/08/2013

Processo Nº: 001/052/2013  
 Contratado: (236653/2) RITA DE CASSIA DOS SANTOS PENTEADO  
 CPF: 280.156.618-70  
 Cargo/Função: (11800) PROFESSOR UNEMAT LC 320  
 Un. Adm: (058432) DEPARTAMENTO DE LETRAS  
 Até: 28/11/2013

CONTRATO/UNEMAT/00740/2013 DE: 15/08/2013

Processo Nº: 001/128/2013  
 Contratado: (239281/2) MICHELI PEDROSO DOS SANTOS  
 CPF: 044.819.649-28  
 Cargo/Função: (11800) PROFESSOR UNEMAT LC 320  
 Un. Adm: (058610) COORD. REGIONAL DE TANGARA DA SERRA  
 Até: 28/11/2013

CONTRATO/UNEMAT/00741/2013 DE: 15/08/2013

Processo Nº: 001/421/2013  
 Contratado: (240701/3) MARTIN GLASS  
 CPF: 003.693.761-45  
 Cargo/Função: (11800) PROFESSOR UNEMAT LC 320  
 Un. Adm: (054780) COORDENADORIA REGIONAL DE SINOP  
 Até: 31/07/2013  
 PUBLICADA, REGISTRADA, CUMPRADA-SE.  
 Cuiabá-MT, 15 de Agosto de 2013.  
 Adriano Aparecido Silva  
 Reitor-Presidente da FUNEMT

O Reitor-Presidente da FUNEMT no uso de suas atribuições que lhes são conferidas por lei,

Resolve: AUTORIZAR

Objeto: CONTRATAÇÃO TEMPORARIA POR MOTIVO DE URGÊNCIA

CONTRATO/UNEMAT/00742/2013 DE: 15/08/2013

Processo Nº: 438/2013  
 Contratado: (241541/4) JOANA ANCILA PESSOA FORTE  
 CPF: 971.467.063-20  
 Cargo/Função: (11800) PROFESSOR UNEMAT LC 320  
 Referência: B-001 Carga Horária: 20 horas semanais  
 Un. Adm: (058254) DEPARTAMENTO DE CIENCIAS CONTABEIS  
 A Partir de: 29/05/2013 Até 04/07/2013

CONTRATO/UNEMAT/00743/2013 DE: 15/08/2013

Processo Nº: 455/2013  
 Contratado: (241655/2) HENRIQUE GOLIN  
 CPF: 019.681.051-58  
 Cargo/Função: (11800) PROFESSOR UNEMAT LC 320  
 Referência: A-001 Carga Horária: 20 horas semanais  
 Un. Adm: (058610) COORD. REGIONAL DE TANGARA DA SERRA  
 A Partir de: 27/05/2013 Até 31/07/2013  
 PUBLICADA, REGISTRADA, CUMPRADA-SE.  
 Cuiabá-MT, 15 de Agosto de 2013.  
 Adriano Aparecido Silva  
 Reitor-Presidente da FUNEMT

O Reitor-Presidente da FUNEMT no uso de suas atribuições que lhes são conferidas por lei,

Resolve: PRORROGAR

Objeto: CONTRATAÇÃO TEMPORARIA POR MOTIVO DE URGÊNCIA

CONTRATO/UNEMAT/00744/2013 DE: 15/08/2013

Processo Nº: 001/399/2013  
 Contratado: (243450/2) FERNANDA SORTICA DE FARIAS LIMA  
 CPF: 018.381.501-70  
 Cargo/Função: (11800) PROFESSOR UNEMAT LC 320  
 Un. Adm: (058297) DEPARTAMENTO DE PEDAGOGIA  
 Até: 31/12/2013

CONTRATO/UNEMAT/00745/2013 DE: 15/08/2013

Processo Nº: 002/355/2013  
 Contratado: (244714/2) JADERSON FREDERICO PASTICK ALVES  
 CPF: 017.753.461-37  
 Cargo/Função: (11800) PROFESSOR UNEMAT LC 320  
 Un. Adm: (058254) DEPARTAMENTO DE CIENCIAS CONTABEIS  
 Até: 06/06/2013

CONTRATO/UNEMAT/00746/2013 DE: 15/08/2013

Processo Nº: 002/317/2013  
 Contratado: (244716/2) THAYANA DA CONCEIÇÃO ALVES  
 CPF: 024.707.681-36  
 Cargo/Função: (11800) PROFESSOR UNEMAT LC 320  
 Un. Adm: (058203) DEP. DE CIENCIAS BIOLÓGICAS  
 Até: 19/07/2013  
 PUBLICADA, REGISTRADA, CUMPRADA-SE.  
 Cuiabá-MT, 15 de Agosto de 2013.  
 Adriano Aparecido Silva  
 Reitor-Presidente da FUNEMT

O Reitor-Presidente da FUNEMT no uso de suas atribuições que lhes são conferidas por lei,

Resolve: RETIFICAR

Objeto: CONTRATAÇÃO TEMPORARIA POR MOTIVO DE URGÊNCIA

CONTRATO/UNEMAT/00747/2013 DE: 15/08/2013

Processo Nº: 002/097/2013  
 Contratado: (247091/1) EDUARDO DARVIN RAMOS DA SILVA  
 CPF: 287.506.238-77  
 Cargo/Função: (11800) PROFESSOR UNEMAT LC 320  
 Referência: B-001 Carga Horária: 20 horas semanais

Un. Adm: (058475) DEPARTAMENTO DE CIENCIAS DIOLOGICAS  
 A Partir de: 21/05/2013 Até 31/12/2013  
 PUBLICADA, REGISTRADA, CUMPRADA-SE.  
 Cuiabá-MT, 15 de Agosto de 2013.  
 Adriano Aparecido Silva  
 Reitor-Presidente da FUNEMT

O Reitor-Presidente da FUNEMT no uso de suas atribuições que lhes são conferidas por lei,

Resolve: PRORROGAR

Objeto: CONTRATAÇÃO TEMPORARIA POR MOTIVO DE URGÊNCIA

CONTRATO/UNEMAT/00748/2013 DE: 15/08/2013

Processo Nº: 001/081/2013  
 Contratado: (247093/1) EDIENE REGINA TSCHOPE  
 CPF: 022.628.411-52  
 Cargo/Função: (11800) PROFESSOR UNEMAT LC 320  
 Un. Adm: (058599) COORDENADORIA REGIONAL DE COLIDER  
 Até: 28/11/2013

CONTRATO/UNEMAT/00749/2013 DE: 15/08/2013

Processo Nº: 02/176/2013  
 Contratado: (247137/1) BENHUR DA SILVA OLIVEIRA  
 CPF: 020.909.221-17  
 Cargo/Função: (11800) PROFESSOR UNEMAT LC 320  
 Un. Adm: (058610) COORD. REGIONAL DE TANGARA DA SERRA  
 Até: 31/12/2013  
 PUBLICADA, REGISTRADA, CUMPRADA-SE.  
 Cuiabá-MT, 15 de Agosto de 2013.  
 Adriano Aparecido Silva  
 Reitor-Presidente da FUNEMT

O Reitor-Presidente da FUNEMT no uso de suas atribuições que lhes são conferidas por lei,

Resolve: RETIFICAR

Objeto: CONTRATAÇÃO TEMPORARIA POR MOTIVO DE URGÊNCIA

CONTRATO/UNEMAT/00750/2013 DE: 15/08/2013

Processo Nº: 001/238/2013  
 Contratado: (247550/1) LUCIANA DA SILVA BORGES  
 CPF: 790.308.072-53  
 Cargo/Função: (11800) PROFESSOR UNEMAT LC 320  
 Referência: C-001 Carga Horária: 30 horas semanais  
 Un. Adm: (058211) DEPARTAMENTO DE CIENCIAS AGRONOMAS  
 A Partir de: 01/08/2013 Até 31/12/2013  
 PUBLICADA, REGISTRADA, CUMPRADA-SE.  
 Cuiabá-MT, 15 de Agosto de 2013.  
 Adriano Aparecido Silva  
 Reitor-Presidente da FUNEMT

O Reitor-Presidente da FUNEMT no uso de suas atribuições que lhes são conferidas por lei,

Resolve: RETIFICAR

Objeto: CONTRATAÇÃO TEMPORARIA POR MOTIVO DE URGÊNCIA

CONTRATO/UNEMAT/00782/2013 DE: 15/08/2013

Processo Nº: 001/268/2013  
 Contratado: (95250/8) FERNANDO FERREIRA DE MORAIS  
 CPF: 799.670.351-53  
 Cargo/Função: (11800) PROFESSOR UNEMAT LC 320  
 Referência: C-001 Carga Horária: 20 horas semanais  
 Un. Adm: (058203) DEP. DE CIENCIAS BIOLÓGICAS  
 A Partir de: 22/05/2013 Até 31/12/2013  
 PUBLICADA, REGISTRADA, CUMPRADA-SE.  
 Cuiabá-MT, 15 de Agosto de 2013.  
 Adriano Aparecido Silva  
 Reitor-Presidente da FUNEMT

PORTARIA/UNEMAT/00042/2013 DE: 15/08/2013

O Reitor-Presidente da FUNEMT no uso de suas atribuições que lhes são conferidas por lei,

Resolve: DESIGNAR

Evento: DESIGNAÇÃO EM SUBSTITUIÇÃO CARGO EM COMISSÃO/FUNÇÃO

Processo N.: 1286/2013

Nome: (241340/1) ANDRESSA RODRIGUES SANTOS CARCIOLARI  
 A Partir de: 05/08/2013 Até 03/09/2013  
 Cargo/Função: (11740) ASSES ADM REG DGA-6 LC 319  
 Substituído: (83503/1) SILVANA MARA LENTE FRANCO  
 Un. Adm: (058602) COORDENADORIA REGIONAL DE BARRA DO BUGRE

Processo N.: 1247/2013

Nome: (97053/1) EDSON FRANCISCO DE SOUZA  
 A Partir de: 15/07/2013 Até 13/08/2013  
 Cargo/Função: (11750) ASSIST TEC I DGA-8 LC 319  
 Substituído: (86006/7) MARCIO DE OLIVEIRA  
 Un. Adm: (058157) DIVISAO DE ADMINISTRACAO DE REC. HUMANOS

Processo N.: 1329/2013

Nome: (124831/1) EMERSON DE SOUZA MENDONCA  
 A Partir de: 01/07/2013 Até 29/08/2013  
 Cargo/Função: (11745) SUPERVISOR DGA-7 LC 319  
 Substituído: (81976/1) JOSE DIVINO RODRIGUES LEMES  
 Un. Adm: (058602) COORDENADORIA REGIONAL DE BARRA DO BUGRE

Processo N.: 1370/2013

Nome: (118188/9) ERNANDES SOBREIRA OLIVEIRA JUNIOR  
 A Partir de: 05/08/2013 Até 03/09/2013  
 Cargo/Função: (11745) SUPERVISOR DGA-7 LC 319  
 Substituído: (116966/2) ELAINE HOFFMANN  
 Un. Adm: (054720) PRO-REITORIA DE PESQUISA E POS-GRADUACAO

Processo N.: 1328/2013

Nome: (75824/4) HELIOFABIO DA ROCHA SANTOS  
 A Partir de: 22/05/2013 Até 20/06/2013  
 Cargo/Função: (11745) SUPERVISOR DGA-7 LC 319  
 Substituído: (81976/1) JOSE DIVINO RODRIGUES LEMES  
 Un. Adm: (058602) COORDENADORIA REGIONAL DE BARRA DO BUGRE

Processo N.: 1326/2013

Nome: (80476/1) LUIZ CARLOS MIRANDA CEBALHO  
 A Partir de: 03/08/2013 Até 01/09/2013  
 Cargo/Função: (11755) ASSIST TEC II DGA-9 LC 319

Substituído: (101646/1) ALBERTO MARCONI CRUZ DE CAMPOS  
Un. Adm: (058190) DIV. DE TRANSPORTE SERVICOS AUXILIARES  
PUBLICADA, REGISTRADA, CUMPRÁ-SE.  
Cuiabá-MT, 15 de Agosto de 2013.  
Adriano Aparecido Silva  
Reitor-Presidente da FUNEMT

PORTARIA/UNEMAT/00043/2013 DE: 15/08/2013

O Reitor-Presidente da FUNEMT no uso de suas atribuições que lhes são conferidas por lei,  
Resolve: DESIGNAR

Evento: Designação de Função/Função de Confiança  
Processo N.: 1434/2013

Nome: (247074/1) EDELSON REGIS DE LIMA  
Cargo/Função: (11745) SUPERVISOR DGA-7 LC 319  
Un. Adm: (058025) ASSESSORIA DE PLANEJAMENTO  
A Partir de: 09/07/2013 Até 31/12/2013

Processo N.: 1287/2013

Nome: (117009/2) WALTER CLAYTON DE OLIVEIRA  
Cargo/Função: (11745) SUPERVISOR DGA-7 LC 319  
Un. Adm: (058610) COORD. REGIONAL DE TANGARA DA SERRA  
A Partir de: 01/07/2013 Até 31/12/2014

PUBLICADA, REGISTRADA, CUMPRÁ-SE.

Cuiabá-MT, 15 de Agosto de 2013.

Adriano Aparecido Silva

Reitor-Presidente da FUNEMT

BOLETIM DE PESSOAL/UNEMAT/00140/2013 DE: 15/08/2013

O Reitor-Presidente da FUNEMT no uso de suas atribuições que lhes são conferidas por lei,  
Resolve: DEFERIR

Evento: LICENÇA PARA TRATAMENTO DE SAUDE  
Processo N.:

Nome: (131982/1) ROSANA RODRIGUES DA SILVA  
Cargo/Função: (11800) PROFESSOR UNEMAT LC 320  
Un. Adm: (058378) DEPARTAMENTO DE LETRAS  
A Partir de: 16/07/2013 Até 25/07/2013

PUBLICADA, REGISTRADA, CUMPRÁ-SE.

Cuiabá-MT, 15 de Agosto de 2013.

Adriano Aparecido Silva

Reitor-Presidente da FUNEMT

BOLETIM DE PESSOAL/UNEMAT/00139/2013 DE: 15/08/2013

O Reitor-Presidente da FUNEMT no uso de suas atribuições que lhes são conferidas por lei,  
Resolve: CONCEBER

Evento: ADICIONAL NOTURNO

Processo N.: 060/RH-AIA

Nome: (80524/1) BRASILINO GOMES DA SILVA  
Cargo/Função: (11900) AUXILIAR UNIVERSITARIO LC 321  
Un. Adm: (058530) COORDENADORIA REGIONAL DE ALTO ARAGUAIA  
A Partir de: 02/08/2013 Até 02/08/2013

Processo N.: 060/RH-AIA

Nome: (81961/1) JUSCELINO GONCALVES VIEIRA  
Cargo/Função: (11900) AUXILIAR UNIVERSITARIO LC 321  
Un. Adm: (058530) COORDENADORIA REGIONAL DE ALTO ARAGUAIA  
A Partir de: 01/08/2013 Até 01/08/2013

Processo N.: 060/RH-AIA

Nome: (81951/1) SEBASTIAO ARANTES DE SOUZA  
Cargo/Função: (11900) AUXILIAR UNIVERSITARIO LC 321  
Un. Adm: (058530) COORDENADORIA REGIONAL DE ALTO ARAGUAIA  
A Partir de: 03/08/2013 Até 03/08/2013

PUBLICADA, REGISTRADA, CUMPRÁ-SE.

Cuiabá-MT, 15 de Agosto de 2013.

Adriano Aparecido Silva

Reitor-Presidente da FUNEMT

O Reitor-Presidente da FUNEMT no uso de suas atribuições que lhes são conferidas por lei,  
Resolve: PRORROGAR

Objeto: CONTRATAÇÃO TEMPORARIA POR MOTIVO DE URGÊNCIA

CONTRATO/UNEMAT/00703/2013 DE: 15/08/2013

Processo N.: 001437/2013  
Contratado: (100917/4) WAGNER MARCONDES DA CUNHA LOPES  
CPF: 019.409.398-01

Cargo/Função: (11800) PROFESSOR UNEMAT LC 320

Un. Adm: (054771) GABINETE DE DIRECAO

Até: 31/12/2013

PUBLICADA, REGISTRADA, CUMPRÁ-SE.

Cuiabá-MT, 15 de Agosto de 2013.

Adriano Aparecido Silva

Reitor-Presidente da FUNEMT

BOLETIM DE PESSOAL/UNEMAT/00141/2013 DE: 15/08/2013

O Reitor-Presidente da FUNEMT no uso de suas atribuições que lhes são conferidas por lei,  
Resolve: DEFERIR

Evento: LICENÇA PARA TRATAMENTO DE SAUDE EM PESSOA DA FAMILIA  
Processo N.:

Nome: (132057/1) JOAO AGUILAR MASSAROTO  
Cargo/Função: (11800) PROFESSOR UNEMAT LC 320  
Un. Adm: (054810) COORDENADORIA REGIONAL DE ALTA FLORESTA  
A Partir de: 13/08/2013 Até 11/09/2013

PUBLICADA, REGISTRADA, CUMPRÁ-SE.

Cuiabá-MT, 15 de Agosto de 2013.

Adriano Aparecido Silva

Reitor-Presidente da FUNEMT

## INDEA

### INSTITUTO DE DEFESA AGROPECUÁRIA

BOLETIM DE PESSOAL/INDEA/00104/2013 DE: 15/08/2013

O Presidente do INDEA no uso de suas atribuições que lhes são conferidas por lei,  
Resolve: DEFERIR

Evento: LICENÇA PARA TRATAMENTO DE SAUDE

Processo N.:

Nome: (676/1) MARIA ELIZABETE SOEHN LIMA  
Cargo/Função: (3876) AGENTE FISCAL EST DEF AGRO FLOR II L9070  
Un. Adm: (149160) UNID. LOCAL DE EXECUÇÃO DE CUIABÁ  
A Partir de: 09/08/2013 Até 07/10/2013  
PUBLICADA, REGISTRADA, CUMPRÁ-SE.  
Cuiabá-MT, 15 de Agosto de 2013.  
Maria Auxiliadora Pereira Rocha Diniz  
Presidente do INDEA

## DETRAN

### DEPARTAMENTO ESTADUAL DE TRÂNSITO

BOLETIM DE PESSOAL/DETRAN/00118/2013 DE: 15/08/2013

O Presidente do Departamento Estadual de Trânsito no uso de suas atribuições que lhes são conferidas por lei,

Resolve: REMOVER

Evento: REMOCAO

Processo N.:

Nome: (127102/1) ADEMAR CARLOS SCHULTZ  
Cargo/Função: (5428) AGENTE DO SERVICIO DE TRANSITO  
Para Un. Adm: (103128) GER. DE ATENDIMENTO - CAPITAL  
A Partir de: 06/08/2013

Processo N.:

Nome: (225680/1) ADRIANE BASTOS DE LARA PINTO  
Cargo/Função: (5428) AGENTE DO SERVICIO DE TRANSITO  
Para Un. Adm: (102911) GER. DE ATEND.  
A Partir de: 09/08/2013

Processo N.:

Nome: (225534/1) CATHERINE OLIVEIRA SUZARTE DA SILVA  
Cargo/Função: (5428) AGENTE DO SERVICIO DE TRANSITO  
Para Un. Adm: (155993) GER. DE PROTOCOLO  
A Partir de: 03/05/2013

Processo N.: 399611/2013

Nome: (208184/2) DANIEL VITORIO DA CRUZ  
Cargo/Função: (5428) AGENTE DO SERVICIO DE TRANSITO  
Para Un. Adm: (102989) GER. DO NÚCLEO DE ATENDIMENTO-TRÊS AMÉRICAS  
A Partir de: 06/08/2013

Processo N.:

Nome: (51667/9) DULCE SOARES DA SILVA  
Cargo/Função: (5428) AGENTE DO SERVICIO DE TRANSITO  
Para Un. Adm: (103136) GER. DE ATENDIMENTO - INTERIOR  
A Partir de: 08/08/2013

Processo N.:

Nome: (225466/1) HENRY CESAR DA SILVEIRA FERREIRA  
Cargo/Função: (5428) AGENTE DO SERVICIO DE TRANSITO  
Para Un. Adm: (103136) GER. DE ATENDIMENTO - INTERIOR  
A Partir de: 08/08/2013

Processo N.:

Nome: (229225/1) KAREN CAROLINE DE ALMEIDA AZEVEDO  
Cargo/Função: (5428) AGENTE DO SERVICIO DE TRANSITO  
Para Un. Adm: (102903) COORD. DE ATENDIMENTO  
A Partir de: 09/08/2013

PUBLICADA, REGISTRADA, CUMPRÁ-SE.

Cuiabá-MT, 15 de Agosto de 2013.

Giancarlo da Silva Lara Castrillon

Presidente do Departamento Estadual de Trânsito

BOLETIM DE PESSOAL/DETRAN/00119/2013 DE: 15/08/2013

O Presidente do Departamento Estadual de Trânsito no uso de suas atribuições que lhes são conferidas por lei,

Resolve: DEFERIR

Evento: LICENÇA PARA TRATAMENTO DE SAUDE

Processo N.:

Nome: (229222/1) HERMANO HEITOR ALVES NOGUEIRA  
Cargo/Função: (5428) AGENTE DO SERVICIO DE TRANSITO  
Un. Adm: (071919) PRESID. DO DEPART. EST. DE TRÂNSITO DE MATO GROSSO  
A Partir de: 02/08/2013 Até 11/08/2013

Processo N.:

Nome: (208784/4) JANETE BENOSKI  
Cargo/Função: (5401) TECNICO DO SERVICIO DE TRANSITO  
Un. Adm: (155241) COORD. DE CREDENCIAMENTO  
A Partir de: 02/08/2013 Até 15/09/2013

Processo N.:

Nome: (225485/1) KAROLLYNE DO NASCIMENTO MARTIMIANO  
Cargo/Função: (5428) AGENTE DO SERVICIO DE TRANSITO  
Un. Adm: (102652) GER. DE CONTABILIDADE  
A Partir de: 05/08/2013 Até 09/08/2013

PUBLICADA, REGISTRADA, CUMPRÁ-SE.

Cuiabá-MT, 15 de Agosto de 2013.

Giancarlo da Silva Lara Castrillon

Presidente do Departamento Estadual de Trânsito

BOLETIM DE PESSOAL/DETRAN/00120/2013

DE: 15/08/2013

O Presidente do Departamento Estadual de Trânsito no uso de suas atribuições que lhes são conferidas por lei,  
Resolve: DEFERIR  
Evento: LICENCA PREMIO - GOZO

Processo N.:  
Nome: (81915/1) MARIA GONCALINA DA SILVA  
Cargo/Função: (5428) AGENTE DO SERVICO DE TRANSITO  
Quinquênio de Referência: 27/09/2004 Ate 26/09/2009  
A Partir de: 12/08/2013 Ate 10/09/2013  
PUBLICADA, REGISTRADA, CUMPRE-SE.  
Cuiabá-MT, 15 de Agosto de 2013.  
Giancarlo da Silva Lara Castrillon  
Presidente do Departamento Estadual de Trânsito

PORTARIA/DETRAN/00067/2013

DE: 15/08/2013

O Presidente do Departamento Estadual de Trânsito no uso de suas atribuições que lhes são conferidas por lei,  
Resolve: DISPENSAR  
Evento: Designação em comissão por Interinidade

Processo N.: ato 15.747/2013  
Nome: (225713/1) FELIPE SANTIAGO  
Cargo/Função: (11622) DGA-8 SERVIDOR  
Un. Adm: (102911) GER. DE ATEND.  
A Partir de: 01/08/2013  
PUBLICADA, REGISTRADA, CUMPRE-SE.  
Cuiabá-MT, 15 de Agosto de 2013.  
Giancarlo da Silva Lara Castrillon  
Presidente do Departamento Estadual de Trânsito

PORTARIA/DETRAN/00066/2013

DE: 15/08/2013

O Presidente do Departamento Estadual de Trânsito no uso de suas atribuições que lhes são conferidas por lei,  
Resolve: DISPENSAR  
Evento: Designação de Função/Função de Confiança

Processo N.: 836447/2012  
Nome: (225348/1) ELAINE ARANTES GRESELLE  
Cargo/Função: (11665) FUNÇÃO DGA 10 LC/266 SERVIDOR  
Un. Adm: (102970) COORD. DOS NÚCLEOS DE ATENDIMENTO  
A Partir de: 30/07/2013  
PUBLICADA, REGISTRADA, CUMPRE-SE.  
Cuiabá-MT, 15 de Agosto de 2013.  
Giancarlo da Silva Lara Castrillon  
Presidente do Departamento Estadual de Trânsito

PORTARIA/DETRAN/00065/2013

DE: 15/08/2013

O Presidente do Departamento Estadual de Trânsito no uso de suas atribuições que lhes são conferidas por lei,  
Resolve: DESIGNAR  
Evento: Designação de Função/Função de Confiança

Processo N.:  
Nome: (128579/1) ALEX BATISTA DA COSTA  
Cargo/Função: (11665) FUNÇÃO DGA 10 LC/266 SERVIDOR  
Un. Adm: (071943) DIR. DE VEÍCULOS  
A Partir de: 01/08/2013 Até 31/08/2013  
Processo N.:  
Nome: (225450/1) MAX DE MORAES LUCIDOS  
Cargo/Função: (11665) FUNÇÃO DGA 10 LC/266 SERVIDOR  
Un. Adm: (102792) GER. DE CONTRATOS E CONVÊNIOS  
A Partir de: 01/08/2013 Até 31/10/2013

Processo N.:  
Nome: (139870/1) ROGERIO NARCIZO DE SOUZA  
Cargo/Função: (11665) FUNÇÃO DGA 10 LC/266 SERVIDOR  
Un. Adm: (102652) GER. DE CONTABILIDADE  
A Partir de: 01/08/2013 Até 31/08/2013  
PUBLICADA, REGISTRADA, CUMPRE-SE.  
Cuiabá-MT, 15 de Agosto de 2013.  
Giancarlo da Silva Lara Castrillon  
Presidente do Departamento Estadual de Trânsito

PORTARIA/DETRAN/00064/2013

DE: 15/08/2013

O Presidente do Departamento Estadual de Trânsito no uso de suas atribuições que lhes são conferidas por lei,  
Resolve: DESIGNAR  
Evento: DESIGNAÇÃO EM SUBSTITUIÇÃO CARGO EM COMISSÃO/FUNÇÃO

Processo N.:  
Nome: (127433/1) FLAVIO PAULINO DA SILVA ARAUJO  
A Partir de: 20/08/2013 Até 18/09/2013  
Cargo/Função: (11525) DGA-8  
Substituído: (63057/12) CLODOALDO LACERDA BELCHIOR  
Un. Adm: (103004) GER. DO NÚCLEO DE ATENDIMENTO - SINDAED  
Processo N.:  
Nome: (81175/1) IZINETE MUSSA DE MORAES  
A Partir de: 02/09/2013 Até 01/10/2013  
Cargo/Função: (11525) DGA-8  
Substituído: (112893/3) ADEMIR AUGUSTO MONTEIRO DE ARRUDA JUNIOR  
Un. Adm: (103373) GER. REG. DE PROCESSOS DE CNH E VEÍCULOS

Processo N.: 398424/2013  
Nome: (229198/1) MARCOLINO OLAVO SOARES  
A Partir de: 01/08/2013 Até 30/08/2013  
Cargo/Função: (11584) DGA-4 SERVIDOR  
Substituído: (40423/1) CARLOS ANTONIO NAZARIO  
Un. Adm: (103306) 2º RONDONÓPOLIS  
Processo N.: 428646/2013

Nome: (205824/2) SIMONY GABRIELLE BRANDAO DA SILVA  
A Partir de: 02/09/2013 Até 01/10/2013  
Cargo/Função: (11525) DGA-8  
Substituído: (225774/1) JUCILENE MATSUBARA  
Un. Adm: (102962) GER. DE DEF. DE AUTUAÇÃO  
PUBLICADA, REGISTRADA, CUMPRE-SE.  
Cuiabá-MT, 15 de Agosto de 2013.  
Giancarlo da Silva Lara Castrillon  
Presidente do Departamento Estadual de Trânsito

## LICITAÇÃO

## SECRETARIAS

### SAD

## SECRETARIA DE ESTADO DE ADMINISTRAÇÃO

ESTADO DE MATO GROSSO  
SECRETARIA DE ESTADO DE ADMINISTRAÇÃO

### Resultado de Licitação

A Pregoeira Oficial da Secretaria de Estado de Administração, nomeada pela Portaria nº. 011/2012/GAB/SAD, de 07 de Agosto de 2012, publicada no Diário Oficial de 09 de Agosto de 2012, vem a Público divulgar o Resultado da Sessão de Licitação na Modalidade Pregão Presencial 026/2013/SAD, Processo Administrativo n.º 107.759/2013/SAD, qual tem por objeto Registro de Preços para Contratação de empresa especializada na prestação de serviços de vigilância armada para atender os órgãos e entidades do poder executivo estadual.

LOTE	ITEM	EMPRESA CLASSIFICADA	QTDE. (12 meses)	UND	V. UNIT. OFERTADO R\$
1	1	PANTANAL VIGILANCIA E SEGURANCA LTDA	324	MN	2.776,72
1	2	PANTANAL VIGILANCIA E SEGURANCA LTDA	735	MN	5.051,82
1	3	PANTANAL VIGILANCIA E SEGURANCA LTDA	389	MN	5.618,56
1	4	PANTANAL VIGILANCIA E SEGURANCA LTDA	634	MN	4.808,56
1	5	PANTANAL VIGILANCIA E SEGURANCA LTDA	576	MN	5.189,32
1	6	PANTANAL VIGILANCIA E SEGURANCA LTDA	886	MN	10.670,38
2	1	PANTANAL VIGILANCIA E SEGURANCA LTDA	216	MN	2.706,62
2	2	PANTANAL VIGILANCIA E SEGURANCA LTDA	489	UN	4.927,30
2	3	PANTANAL VIGILANCIA E SEGURANCA LTDA	259	MN	5.481,86
2	4	PANTANAL VIGILANCIA E SEGURANCA LTDA	422	MN	4.691,86
2	5	PANTANAL VIGILANCIA E SEGURANCA LTDA	384	MN	5.064,44
2	6	PANTANAL VIGILANCIA E SEGURANCA LTDA	590	MN	10.409,16

Cuiabá, 15 de Agosto de 2013.

Luciana Carla Pirani Nascimento  
Pregoeira Oficial/SAD

ESTADO DE MATO GROSSO  
SECRETARIA DE ESTADO DE ADMINISTRAÇÃO

### TERMO DE FRACASSO

O Secretário de Estado de Administração no uso de suas atribuições Declara FRACASSADO o procedimento licitatório – Pregão Presencial 014/2013/SAD, processo nº. 0091.256/2013/SAD, nos termos do artigo 4º, inciso XXI e XXII, da Lei 10.520/2002, o qual tem por objeto Registro de Preços para futura e eventual contratação de serviços especializados na publicação de matérias em jornais de circulação diária a níveis estadual e nacional, para atender a demanda de publicação dos atos: normativa e não normativo dos Órgãos/Entidades do Poder Executivo Estadual.

Cuiabá, 15 de Agosto de 2013.

  
FRANCISCO ANÍS FAIA  
Secretário de Estado de Administração

**ESTADO DE MATO GROSSO  
SECRETARIA DE ESTADO DE ADMINISTRAÇÃO**

**Resultado de Licitação**

A Pregoeira Oficial da Secretaria de Estado de Administração, nomeada pela Portaria nº. 011/2012/GAB/SAD, de 07 de Agosto de 2012, publicada no Diário Oficial de 09 de Agosto de 2012, vem a Público divulgar o Resultado da Sessão de Licitação na Modalidade Pregão Presencial 014/2013/SAD, Processo Administrativo n.º 0091.256/2013/SAD, qual tem por objeto Registro de Preços para futura e eventual contratação de serviços especializados na publicação de matérias em jornais de circulação diária a níveis estadual e nacional, para atender a demanda de publicação dos atos: normativa e não normativa dos Órgãos/Entidades do Poder Executivo Estadual.

LOTE	ITEM	EMPRESA CLASSIFICADA	QTDE	UND	V. UNIT. OFERTADO R\$
1	1	FRACASSADO	-	-	
2	1	FRACASSADO	-	-	

Cuiabá, 15 de Julho de 2013.

Adriane Benedita De Lamonica  
Pregoeira Oficial/SAD

**ESTADO DE MATO GROSSO  
SECRETARIA DE ESTADO DE ADMINISTRAÇÃO**

**TERMO DE ADJUDICAÇÃO E HOMOLOGAÇÃO**

O Secretário de Estado de Administração no uso de suas atribuições ADJUDICA o Lote 01 e HOMOLOGA o procedimento licitatório – Pregão Presencial 026/2013/SAD, processo nº. 107.759/2013/SAD, nos termos do artigo 4º, inciso XXI e XXII, da Lei 10.520/2002, o qual tem por objeto Registro de Preços para Contratação de empresa especializada na prestação de serviços de vigilância armada para atender os órgãos e entidades do poder executivo estadual.

Cuiabá, 15 de Agosto de 2013.



**FRANCISCO ANIS FAIAID**  
Secretário de Estado de Administração

**ESTADO DE MATO GROSSO  
SECRETARIA DE ESTADO DE ADMINISTRAÇÃO**

**TERMO DE HOMOLOGAÇÃO**

O Secretário de Estado de Administração no uso de suas atribuições HOMOLOGA o procedimento licitatório – Pregão Presencial 038/2013/SAD, processo nº. 029.247/2013/SAD, nos termos do artigo 4º, inciso XXI e XXII, da Lei 10.520/2002, o qual tem por objeto Registro de Preço para aquisições de materiais gráficos para atender o parque gráfico da Imprensa Oficial do Estado de Mato Grosso – IOMAT.

Cuiabá, 14 de Agosto de 2013.



**FRANCISCO ANIS FAIAID**  
Secretário de Estado de Administração

**ESTADO DE MATO GROSSO  
SECRETARIA DE ESTADO DE ADMINISTRAÇÃO**

**Resultado de Licitação**

O Pregoeiro Oficial da Secretaria de Estado de Administração, nomeado pela Portaria nº. 011/2012/GAB/SAD, de 07 de Agosto de 2012, publicada no Diário Oficial de 09 de Agosto de 2012, vem a Público divulgar o Resultado da Sessão de Licitação na Modalidade Pregão Presencial 038/2013/SAD, Processo Administrativo n.º 029.247/2013/SAD, Registro de Preço para aquisições de materiais gráficos para atender o parque gráfico da Imprensa Oficial do Estado de Mato Grosso – IOMAT.

LOTE	ITEM	EMPRESA CLASSIFICADA	QTDE	UND	VALOR UNIT. OFERTADO R\$
1	1	AKDD ELETRÔNICOS E PAPELARIA COMÉRCIO E REPRESENTAÇÕES DE SERVIÇO LTDA ME	100	UN	495,00
1	2	AKDD ELETRÔNICOS E PAPELARIA COMÉRCIO E REPRESENTAÇÕES DE SERVIÇO LTDA ME	100	UN	350,00

1	3	AKDD ELETRÔNICOS E PAPELARIA COMÉRCIO E REPRESENTAÇÕES DE SERVIÇO LTDA ME	100	UN	350,00
1	4	AKDD ELETRÔNICOS E PAPELARIA COMÉRCIO E REPRESENTAÇÕES DE SERVIÇO LTDA ME	100	UN	350,00
1	5	AKDD ELETRÔNICOS E PAPELARIA COMÉRCIO E REPRESENTAÇÕES DE SERVIÇO LTDA ME	100	UN	315,00
2	1	FRACASSADO	-	-	
2	2	FRACASSADO	-	-	
2	3	FRACASSADO	-	-	
2	4	FRACASSADO	-	-	
2	5	FRACASSADO	-	-	
2	6	FRACASSADO	-	-	
2	7	FRACASSADO	-	-	
2	8	FRACASSADO	-	-	
2	9	FRACASSADO	-	-	
2	10	FRACASSADO	-	-	
2	11	FRACASSADO	-	-	
2	12	FRACASSADO	-	-	
2	13	FRACASSADO	-	-	
2	14	FRACASSADO	-	-	
2	15	FRACASSADO	-	-	
2	16	FRACASSADO	-	-	
2	17	FRACASSADO	-	-	
2	18	FRACASSADO	-	-	
2	19	FRACASSADO	-	-	
2	20	FRACASSADO	-	-	
2	21	FRACASSADO	-	-	
2	22	FRACASSADO	-	-	
2	23	FRACASSADO	-	-	
2	24	FRACASSADO	-	-	
2	25	FRACASSADO	-	-	
2	26	FRACASSADO	-	-	
2	27	FRACASSADO	-	-	
2	28	FRACASSADO	-	-	
2	29	FRACASSADO	-	-	
2	30	FRACASSADO	-	-	
2	31	FRACASSADO	-	-	
2	32	FRACASSADO	-	-	
3	1	SARGI COMÉRCIO DE PRODUTOS GRÁFICOS-EPP	50	GL	145,00
3	2	SARGI COMÉRCIO DE PRODUTOS GRÁFICOS	150	UN	200,00
3	3	SARGI COMÉRCIO DE PRODUTOS GRÁFICOS	150	UN	200,00
3	4	SARGI COMÉRCIO DE PRODUTOS GRÁFICOS	150	UN	48,00
3	5	SARGI COMÉRCIO DE PRODUTOS GRÁFICOS	50	CX	1.050,00
3	6	SARGI COMÉRCIO DE PRODUTOS GRÁFICOS	100	CX	1.480,00
3	7	SARGI COMÉRCIO DE PRODUTOS GRÁFICOS	50	CX	801,00
3	8	SARGI COMÉRCIO DE PRODUTOS GRÁFICOS	50	CX	1.200,00
3	9	SARGI COMÉRCIO DE PRODUTOS GRÁFICOS	50	CX	800,00
3	10	SARGI COMÉRCIO DE PRODUTOS GRÁFICOS	100	CX	1.180,00
3	11	SARGI COMÉRCIO DE PRODUTOS GRÁFICOS	30	CX	950,00
3	12	SARGI COMÉRCIO DE PRODUTOS GRÁFICOS	50	CX	600,00
3	13	SARGI COMÉRCIO DE PRODUTOS GRÁFICOS	10	UN	1.013,00
3	14	SARGI COMÉRCIO DE PRODUTOS GRÁFICOS	10	FR	22,00
3	15	SARGI COMÉRCIO DE PRODUTOS GRÁFICOS	100	UN	18,00
3	16	SARGI COMÉRCIO DE PRODUTOS GRÁFICOS	80	FD	156,00
3	17	SARGI COMÉRCIO DE PRODUTOS GRÁFICOS	10	FR	29,00
3	18	SARGI COMÉRCIO DE PRODUTOS GRÁFICOS	30	GL	29,00
3	19	SARGI COMÉRCIO DE PRODUTOS GRÁFICOS	30	LT	21,00
3	20	SARGI COMÉRCIO DE PRODUTOS GRÁFICOS	100	MT	20,00
3	21	SARGI COMÉRCIO DE PRODUTOS GRÁFICOS	100	MT	39,00
3	22	SARGI COMÉRCIO DE PRODUTOS GRÁFICOS	100	MT	31,00
3	23	SARGI COMÉRCIO DE PRODUTOS GRÁFICOS	100	MT	19,00
3	24	SARGI COMÉRCIO DE PRODUTOS GRÁFICOS	100	UN	3,90
3	25	SARGI COMÉRCIO DE PRODUTOS GRÁFICOS	30	LA	68,73
3	26	SARGI COMÉRCIO DE PRODUTOS GRÁFICOS	300	GL	60,00
3	27	SARGI COMÉRCIO DE PRODUTOS GRÁFICOS	100	UN	25,00
3	28	SARGI COMÉRCIO DE PRODUTOS GRÁFICOS	100	UN	26,00
3	29	SARGI COMÉRCIO DE PRODUTOS GRÁFICOS	300	FR	50,00
3	30	SARGI COMÉRCIO DE PRODUTOS GRÁFICOS	300	GL	60,00
3	31	SARGI COMÉRCIO DE PRODUTOS GRÁFICOS	300	GL	60,00
3	32	SARGI COMÉRCIO DE PRODUTOS GRÁFICOS	300	LA	58,00
3	33	SARGI COMÉRCIO DE PRODUTOS GRÁFICOS	100	LA	85,00
3	34	SARGI COMÉRCIO DE PRODUTOS GRÁFICOS	300	LA	58,00
3	35	SARGI COMÉRCIO DE PRODUTOS GRÁFICOS	300	LA	58,00
3	36	SARGI COMÉRCIO DE PRODUTOS GRÁFICOS	300	LA	58,00
3	37	SARGI COMÉRCIO DE PRODUTOS GRÁFICOS	100	LA	75,00
3	38	SARGI COMÉRCIO DE PRODUTOS GRÁFICOS	100	LA	74,00
3	39	SARGI COMÉRCIO DE PRODUTOS GRÁFICOS	300	FR	16,00
3	40	SARGI COMÉRCIO DE PRODUTOS GRÁFICOS	300	LA	77,40
3	41	SARGI COMÉRCIO DE PRODUTOS GRÁFICOS	10	UN	60,81

Cuiabá, 14 de Agosto de 2013.

João Bosco da Silva  
Pregoeiro Oficial/SAD



## SEFAZ

### SECRETARIA DE ESTADO DE FAZENDA

AVISO DE ABERTURA DE LICITAÇÃO  
DO PREGÃO Nº 006/2013/SENF-SEFAZ

A SECRETARIA ADJUNTA EXECUTIVA DO NÚCLEO FAZENDÁRIO - SENF, por intermédio de sua Pregoeira, designada na Portaria Conjunta nº 002/2013 – SENF/SEFAZ, publicada no D.O.E. do dia 09 de janeiro de 2013, torna público para conhecimento dos interessados a data que realizará a sessão de abertura de Licitação Pública na modalidade Pregão Presencial.

**OBJETO: CONTRATAÇÃO DE PESSOA JURÍDICA PARA PRESTAÇÃO DOS SERVIÇOS CONTINUADOS DE LIMPEZA, ASSEIO E CONSERVAÇÃO, COM FORNECIMENTO DE TODA MÃO-DE-OBRA, MATERIAIS E EQUIPAMENTOS NECESSÁRIOS, E SERVIÇOS EVENTUAIS SOB DEMANDA DE JARDINAGEM E LIMPA FOSSA NAS UNIDADES DA SECRETARIA DE ESTADO DE FAZENDA, DE ACORDO COM AS ESPECIFICAÇÕES TÉCNICAS MÍNIMAS E DETALHAMENTOS CONSIGNADOS NESTE EDITAL E SEUS ANEXOS.**

**REALIZAÇÃO:** DIA 03 DE SETEMBRO DE 2013, às 14:30 horas, na Secretaria de Estado de Administração - SAD, Superintendência de Aquisições Governamentais, situada na Avenida Transversal "1", Sala "03", Bloco "III" – Centro Político Administrativo – CPA, Cuiabá – Mato Grosso, CEP 78.050-970. O **EDITAL** ESTARÁ DISPONÍVEL A PARTIR DO DIA 19 DE AGOSTO DE 2013, na Sala da Gerência de Processos de Aquisições - GPAQ, localizada na Secretaria de Estado de Fazenda, situada na Av. Historiador Rubens de Mendonça, nº 3.415, Complexo III, Térreo, Bloco A, Cuiabá/MT e na internet nos seguintes endereços: [www.sad.mt.gov.br](http://www.sad.mt.gov.br) e [www.sefaz.mt.gov.br](http://www.sefaz.mt.gov.br).

No caso de dúvidas, os interessados poderão entrar em contato pelos telefones: (0\*\*65) 3617-2303/2306/2308/2309/2370, fax 3617-2036 ou pelo e-mail [gpaq@sefaz.mt.gov.br](mailto:gpaq@sefaz.mt.gov.br).

Cuiabá-MT, 07 de agosto de 2013

Paloma Michelle Diaz Lafoz Pinto Coelho  
Pregoeira

Maria Célia de Oliveira Pereira  
Secretária Adjunta Executiva do Núcleo Fazendário

PUBLIQUE-SE:  
\*original assinado

## SEMA

### SECRETARIA DE ESTADO DE MEIO AMBIENTE

AVISO DE RATIFICAÇÃO DE INEXIGIBILIDADE Nº 001/2013/SEMA

Processo n.º 286861/2013/SEMA

Parecer Jurídica n.º 31-2013/ASTEC/SENAM/SEMA

**Objeto:** Prestação de serviço de assinatura e distribuição de jornal regional de grande circulação no Estado de Mato Grosso – "A Gazeta", para serem distribuídos diariamente, na capital e municípios do Estado de Mato Grosso. Anual. 13 assinaturas.

**Contratada:** Jornal A Gazeta Ltda.

**Contratante:** Secretaria de Estado do Meio Ambiente – SEMA/MT

**Valor da Contratação:** R\$ 7.889,97 (sete mil e oitocentos e oitenta e nove mil reais e noventa e sete centavos) para o período de 12 (doze) meses.

**Prazo de Vigência:** 12 (doze) meses.

**Fundamento:** O Secretário de Estado do Meio Ambiente ratifica a presente inexigibilidade com fulcro no Artigo 25, caput, da Lei n.º 8.666/93.

Cuiabá, 14 de agosto de 2013.

José Esteves de Lacerda Filho  
Secretário de Estado do Meio Ambiente  
SEMA/MT

AVISO DE RATIFICAÇÃO DE INEXIGIBILIDADE Nº 002/2013/SEMA

Processo n.º 274741/2013/SEMA

Parecer Jurídica n.º 36-2013/ASTEC/SENAM/SEMA

**Objeto:** Assinatura do Jornal Diário de Cuiabá. Anual. 03 assinaturas.

**Contratada:** Jornal MT – Marcos Aurélio Rodrigues Durce - ME.

**Contratante:** Secretaria de Estado do Meio Ambiente – SEMA/MT

**Valor da Contratação:** R\$ 1.950,00 (um mil novecentos e cinquenta mil reais) para o período de 12 (doze) meses.

**Prazo de Vigência:** 12 (doze) meses.

**Fundamento:** O Secretário de Estado do Meio Ambiente ratifica a presente inexigibilidade com fulcro no Artigo 25, caput, da Lei n.º 8.666/93.

Cuiabá, 14 de agosto de 2013.

José Esteves de Lacerda Filho  
Secretário de Estado do Meio Ambiente  
SEMA/MT

## SETAS

### SECRETARIA DE ESTADO DE TRABALHO E ASSISTÊNCIA SOCIAL

ESTADO DE MATO GROSSO  
SECRETARIA EXECUTIVA DO NÚCLEO ADMINISTRAÇÃO

**RESULTADO DE LICITAÇÃO**

A Pregoeira Oficial da Secretaria Executiva do Núcleo Administração, nomeada pela Portaria Conjunta n.º. 006/2013/SAD/SETAS/MT SAUDE, de 11 de junho de 2013, publicada no Diário Oficial de 19 de junho de 2013, vem a público divulgar o resultado da sessão de licitação na modalidade pregão 008/2013/SETAS processo administrativo n.º. 0163178/2012, o qual tem por objeto Aquisição de Equipamentos de Informática para atender o SINE/MT.

LOTE	EMPRESA	CNPJ	VALOR TOTAL
01	JVM COPIADORAS E INFORMÁTICA LTDA	06.128.871.00001-88	R\$ 185.000,00
<b>TOTAL</b>	<b>CENTO E OITENTA E CINCO MIL REAIS</b>		

Cuiabá, 15 de agosto de 2013.

Priscila Alves Shiroma  
Pregoeira Oficial

ESTADO DE MATO GROSSO  
SECRETARIA EXECUTIVA DO NÚCLEO ADMINISTRAÇÃO

**TERMO DE ADJUDICAÇÃO E HOMOLOGAÇÃO**

O Secretário Adjunto Executivo do Núcleo Administração no uso de suas atribuições **ADJUDICA E HOMOLOGA** o procedimento licitatório Pregão 008/2013/SETAS, processo n.º. 0163178/2012 nos termos do artigo 4º, inciso XXII, da Lei 10.520/2002, realizado para Aquisição de Equipamentos de Informática para atender o SINE/MT.

Cuiabá, 15 de agosto de 2013.

Caio Julio Cesar Nunes de Figueiredo  
Secretário Adjunto Executivo do  
Núcleo Administração

## SICME

### SECRETARIA DE ESTADO DE INDÚSTRIA COMÉRCIO E MINAS E ENERGIA

**TERMO DE ADJUDICAÇÃO**

O Secretário Executivo do Núcleo Sistêmico Socioeconômico - SOE, junto com o Pregoeiro do Núcleo Sistêmico Socioeconômico, torna pública, para conhecimento de todos os interessados, a adjudicação do resultado Pregão Presencial de nº 002/2013/SICME/FUNDEIC/SOE, realizado em 02/08/2013, Processo de Protocolo n.º 639.309/2012, que trata de CONTRATAÇÃO DE PESSOA JURÍDICA ESPECIALIZADA NA PRESTAÇÃO DE SERVIÇOS DE TÁXI EXECUTIVO PARA ATENDER O ESCRITÓRIO REGIONAL DE MATO GROSSO EM SÃO PAULO – ENEMAT/SP, conforme especificações e condições constantes no edital e seus anexos, onde a empresa classificada e vencedora do certame foi SAL LOCADORA DE VEÍCULOS LTDA, CNPJ 07.311.375/0001-11, com a proposta no valor de R\$ 175.920,00 (cento e setenta e cinco mil novecentos e vinte reais).

Cuiabá, 08 de agosto de 2013.

ADEMIR SOARES GUIMARAES JUNIOR  
Pregoeiro do Núcleo Sistêmico Socioeconômico

MARCIO LUIZ DE MESQUITA  
Secretário Executivo do Núcleo Sistêmico Socioeconômico

**TERMO DE HOMOLOGAÇÃO**

Homologamos o resultado da licitação na modalidade Pregão Presencial n.º 002/2013/SICME/FUNDEIC/SOE, Processo Administrativo n.º 639.309/2012, realizada em 02 de agosto de 2013, na sede da Secretaria de Estado de Administração, sala de Pregão nº 03, em favor da empresa **SAL LOCADORA DE VEÍCULOS LTDA**, CNPJ 07.311.375/0001-11, no valor de R\$ 175.920,00 (cento e setenta e cinco mil novecentos e vinte reais), que teve por objeto a Contratação De Pessoa Jurídica Especializada Na Prestação De Serviços De Táxi Executivo Para Atender O Escritório Regional De Mato Grosso Em São Paulo – ENEMAT/SP, conforme especificações e condições constantes no edital e seus anexos.

Cuiabá, 08 de agosto de 2013.

MARCIO LUIZ DE MESQUITA  
Secretário Executivo do Núcleo Sistêmico Socioeconômico

ALAN FABIO PRADO ZANATTA  
Secretário de Estado de Indústria, Comércio, Minas e Energia.  
SICME

**SES**

**SECRETARIA DE ESTADO DE SAÚDE**

DISPENSA DE LICITAÇÃO 090/2013

RECONHEÇO a aquisição por meio de Dispensa de Licitação, dos autos que está fundamentado no artigo 24, inciso IV, da Lei 8.666/93 e alterações posteriores, nos documentos de habilitação nas fls. 42 a 92 e posterior 106 a 109.

PROCESSO: 335044/2013

OBJETO: Aquisição de medicamentos para atender a SES-MT em demandas judiciais por um período de 06 meses.

INTERESSADO: HOSP-LOG Comércio de Produtos Hospitalares Ltda.  
R\$ 104.090,40 (Cento e Quatro Mil e Noventa Reais e Quarenta Centavos)  
DESPESA: 3390.0000  
FONTE: 134

Cuiabá-MT, 13 de agosto de 2013.

**João Henrique Paiva**  
Presidente da Comissão Permanente de Licitação

**ATO DE RATIFICAÇÃO DE DISPENSA**

Ratifico a dispensa do certame licitatório em consonância com a JUSTIFICATIVA apresentada, nos termos do art. 24, inciso IV, da Lei 8.666/93 e alterações posteriores.

Cuiabá-MT, 13 de agosto de 2013.

**Mauri Rodrigues Lima**  
Secretário de Estado de Saúde de Mato Grosso

AVISO DE LICITAÇÃO

SECRETARIA DE ESTADO DE SAÚDE DE MATO GROSSO

EDITAL Nº 043/2013

PREGÃO ELETRÔNICO Nº 043/2013/SES/MT

Processo: 161753/2013

ID publinexo: 1357

DATA DE ACOLHIMENTO DAS PROPOSTAS: de 19/08/2013 a 29/08/2013 até as 9h30.

DATA DE ABERTURA DAS PROPOSTAS: 29/08/2013 às 9h31

DATA DE REALIZAÇÃO DA DISPUTA: 29/08/2013 às 10h00

(Horário de Brasília)

OBJETO: "Registro de Preços para futura e eventual aquisição de medicamentos destinados aos pacientes atendidos pela Portaria 172/2010/GBSES (lista 16) da Secretaria de Estado de Saúde/MT".

AQUISIÇÃO DO EDITAL: [www.publinexo.com.br](http://www.publinexo.com.br)

LOCAL DA AUDIÊNCIA PÚBLICA DE DISPUTAS: [www.publinexo.com.br](http://www.publinexo.com.br)

Cuiabá-MT, 15 de agosto de 2013.

**Luis Alexandre Galdino de Medeiros**  
Coord. de Aquisições e Contratos

**Ideuzete Maria da Silva**  
Pregoeira

Original assinado nos autos

**ADMINISTRAÇÃO INDIRETA**

**MT SAÚDE**

**INSTITUTO MATO GROSSO SAÚDE**

**AVISO DE REVOGAÇÃO DO PREGÃO PRESENCIAL 002/2013/MT SAÚDE**

A COMISSÃO DE LICITAÇÃO NA MODALIDADE PREGÃO DA SECRETARIA EXECUTIVA DO NÚCLEO ADMINISTRATIVO, no uso de suas atribuições,

**Considerando** que a autoridade competente para determinar a contratação poderá revogar a licitação em face de razões de interesse e/ou necessidade pública derivadas de fatos supervenientes;

**Considerando**, a decisão de lavra do Senhor Secretário Executivo do Núcleo Administração, consubstanciada nos fatos aduzidos pelo Presidente do MT Saúde, que determina a Revogação do presente procedimento licitatório.

RESOLVE:

**TORNAR PÚBLICA a REVOGAÇÃO** do Pregão Presencial nº 002/2013/MT SAÚDE, referente Contratação de empresa especializada em Consultoria, Assessoria e Suporte para o Gerenciamento Informatizado de Assistência à Saúde dos Servidores do Estado de Mato Grosso.

Desde já, fica assegurado a todos os interessados, a aplicabilidade dos termos dos artigos 109, inciso I, Alínea "c" e 110, ambos da Lei de Licitações.

Informações na Secretaria Executiva do Núcleo Administração, Av. Transversal s/nº, Bloco C (CPA), Cuiabá, Mato Grosso – CEP 78050-970 – Telefone (65) 3613-3620 ou Fax: (65) 3613-3684, e-mail: [licitacaosena@sad.mt.gov.br](mailto:licitacaosena@sad.mt.gov.br), no horário das 13:00 às 19:00hs, de segunda a sexta-feira.

Cuiabá/MT, 15 de agosto de 2013.

**AGMAR DIVINO LARA DE SIQUEIRA**

Pregoeiro Oficial

**MT GÁS**

**COMPANHIA MATOGROSSENSE DE GÁS**

**EXTRATO DO 5º TERMO ADITIVO AO CONTRATO Nº 008/2009/MTGÁS/SOE**

**CONTRATADA:** UNIVERSO ASSESSORIA EMPRESARIAL E DESPACHOS ADUANEIROS LTDA.

**CONTRATANTE:** COMPANHIA MATO-GROSSENSE DE GÁS – MTGÁS.

**OBJETO:** O presente Termo Aditivo tem por objeto prorrogar a vigência do Contrato n.º 008/2009/MTGÁS-SOE por mais 12 (doze) meses, com fulcro nos Art. 57, inc. II, da Lei 8666/93 a contar do dia 03/08/2013.

**RATIFICAÇÃO:** Ficam inalteradas as demais Cláusulas do instrumento primitivo.

**DATA DE ASSINATURA:** 02 de agosto de 2013.

**ASSINAM:** HELNLY PAULA CAMPOS - Diretor Presidente MT GÁS e MARCI AREIAS – Diretor Técnico - MT GÁS. VITOR CESAR DA COSTA GALESSO - UNIVERSO ASSESSORIA EMPRESARIAL E DESPACHOS ADUANEIROS LTDA.

# PROCURADORIA GERAL DE JUSTIÇA

**ATO Nº 368/2013-PGJ**

O **PROCURADOR-GERAL DE JUSTIÇA**, no uso de suas atribuições legais e tendo em vista o que consta do Processo nº 004689-001/2013, de acordo com a Lei nº 9.782, de 19 de julho de 2012, RESOLVE: Nomear **ANA PAULA BARELLA**, bacharel em direito, portadora do RG nº 1608476-4-SSP/MT e do CPF nº 015.009.221-02 para exercer, em comissão, o cargo de **Assistente Ministerial**, símbolo/nível **MP-CNE-VI**, lotando-a na 1ª Promotoria de Justiça Cível da Comarca de **ALTA FLORESTA/MT**, com efeitos a partir desta data.

Cuiabá, 12 de agosto de 2013.

**Paulo Roberto Jorge do Prado**  
Procurador-Geral de Justiça

**ATO Nº 369/2013-PGJ**

O **PROCURADOR-GERAL DE JUSTIÇA**, no uso de suas atribuições legais e tendo em vista o que consta do gedoc nº 003309-01/2011-PGJ, RESOLVE: Colocar à disposição do Tribunal Regional Eleitoral de Mato Grosso-TRE/MT, o servidor **ROBERTO VIDAL**, Técnico Administrativo, Símbolo MP-ATNM, Classe "D", Nível II, em razão do deferimento da segunda prorrogação da requisição do servidor pelo Tribunal Regional Eleitoral-MT, nos termos da Portaria nº 357/2013-TRE, pelo prazo de 01 (um) ano, com efeitos a partir de 28/09/2013, com ônus para o órgão de origem.

Cuiabá, 13 de agosto de 2013.

**Paulo Roberto Jorge do Prado**  
Procurador-Geral de Justiça

**ATO ADMINISTRATIVO Nº 312/2013-PGJ**

**Dispõe sobre alteração do regime de trabalho de servidores da Procuradoria Geral de Justiça do Estado de Mato Grosso.**

O **PROCURADOR-GERAL DE JUSTIÇA**, no uso de suas atribuições legais e tendo em vista o que consta dos processos nºs.: 004669-001/2013 e 004643-001/2013,

**CONSIDERANDO** o disposto no Art. 23, parágrafo único da Lei Estadual nº 9.782, de 19 de julho de 2012;

**CONSIDERANDO** as disposições contidas no Ato Administrativo nº 253/2012-PGJ, de 02.10.2012, que regulamenta o horário de expediente e a jornada de trabalho para os servidores do Ministério Público do Estado de Mato Grosso,

RESOLVE:  
**Art. 1º** - Alterar o regime de trabalho dos servidores da Procuradoria Geral de Justiça, constante do seguinte anexo:

**ANEXO I**

**JORNADA DE TRABALHO:** 40 (quarenta) para 30 (trinta), horas semanais.

Nº	NOME	CARGO	EFEITOS FINANCEIROS
1	SUZIANE ALVES TEIXEIRA	Técnico Administrativo	02/09/13

**ANEXO II**

**JORNADA DE TRABALHO:** 40 (quarenta) para 35 (trinta e cinco), horas semanais.

Nº	NOME	CARGO	EFEITOS FINANCEIROS
1	GRACYANO LUIZ MARQUETTI VIVAN	Técnico Administrativo	14/08/13

Cuiabá, 13 de agosto de 2013.

**Paulo Roberto Jorge do Prado**  
Procurador-Geral de Justiça

**PORTARIA Nº 413/2013-PGJ**

O **PROCURADOR-GERAL DE JUSTIÇA**, no uso de suas atribuições legais,

RESOLVE:

Conceder ao servidor **FERNANDO CESAR FARIA**, Técnico Administrativo, exercendo as funções do cargo em comissão de Assessor de Procurador, 90 (noventa) dias de licença-prêmio por tempo de serviço, bem como a conversão em espécie, referentes ao quinquênio de 05.08.2008 a 04.08.2013, nos termos do artigo 31, Lei nº 9.782, de 19 de julho de 2012, conforme processo nº 004614-001/2013.

Registrada. Publicada. Cumpra-se.  
Cuiabá, 13 de agosto de 2013.

**Paulo Roberto Jorge do Prado**  
Procurador-Geral de Justiça

**PORTARIA Nº 414/2013-PGJ**

O **PROCURADOR-GERAL DE JUSTIÇA**, no uso de suas atribuições legais,

RESOLVE:

Conceder à Drª **DANIELA BERIGO BÜTTNER CASTOR**, Promotora de Justiça, 90 (noventa) dias de licença-prêmio por assiduidade, bem como a conversão em espécie, referentes ao quinquênio de 30.05.2008 a 29.05.2013, nos termos do artigo 143, inciso IX, c/c artigo 166 da Lei Complementar Estadual nº 416, de 22 de dezembro 2010, que serão pagos de acordo com a disponibilidade orçamentária da Instituição, conforme processo nº 004411-001/2013.

Registrada. Publicada. Cumpra-se.  
Cuiabá, 13 de agosto de 2013.

**Paulo Roberto Jorge do Prado**  
Procurador-Geral de Justiça

**EXTRATO DE CONTRATO**

Processo (GEDOC): 004472-001/2013. **Espécie:** Contrato nº 043/2013. **Contratante:** MINISTÉRIO PÚBLICO DO ESTADO DE MATO GROSSO, por intermédio da PROCURADORIA GERAL DE JUSTIÇA - PGJ. **Contratada:** PARA AUTOMÓVEIS LTDA, CNPJ nº 74.386.137/0001-62. **Objeto:** Aquisição de um veículo zero quilômetro, com entrega de veículo usado, de propriedade do Ministério Público, como parte do pagamento, nos termos da Dispensa de Licitação nº 007/2013. **Valor:** R\$ 178.000,00 (cento e setenta e oito mil reais) **Dotação Orçamentária:** Projeto/Atividade: 35490600/20069900, Natureza de Despesa: 44905200 fonte:

100 Assinado: Em Cuiabá-MT, 12 de agosto de 2013. Assinam: Mauro Benedito Pouso Curvo e Rogério da Silva Moraes e Darlney Rodrigues-Representante da Empresa.

**ATO DE DISPENSA DE LICITAÇÃO Nº 009/2013**

A Procuradoria Geral de Justiça do Estado de Mato Grosso, por intermédio do Secretário-Geral de Administração do Ministério Público, considerando estarem presentes nos autos do processo administrativo nº 002640-001/2013, os pressupostos autorizativos da legislação que rege a matéria, reconhece e torna pública a **DISPENSA DE LICITAÇÃO** para a Contratação da empresa JA BARBOSA-ME, inscrita no CNPJ nº 15.569.186/0001-71, localizada na Rua General Rabello, 1H1J1K, Bairro Duque de Caxias I, CEP: 78.043-259, Cuiabá/MT, para a prestação de serviços de lavagem dos veículos pertencentes a frota do Ministério Público do Estado de Mato Grosso. O valor total anual estimado da contratação é de R\$ 18.384,00 (dezoito mil, trezentos e oitenta e quatro reais), na na dotação orçamentária: Projeto/Atividade: 20069900 - Natureza de Despesa: 33903900- Fonte: 100. A presente dispensa está fundamentada nos termos do artigo 24, Inciso V, da Lei Federal nº 8.666/93.

Cuiabá-MT, 15 de agosto de 2013.

**MAURO BENEDITO POUSO CURVO**

SECRETÁRIO-GERAL DE ADMINISTRAÇÃO DO MINISTÉRIO PÚBLICO

\* Republica-se por ter saído incorreto no DOE de 14.08.2013

**ATO DE DISPENSA DE LICITAÇÃO Nº 010/2013**

A Procuradoria Geral de Justiça do Estado de Mato Grosso, por intermédio do Secretário-Geral de Administração do Ministério Público, considerando estarem presentes nos autos do processo administrativo nº 003516-001/2013, os pressupostos autorizativos da legislação que rege a matéria, reconhece e torna pública a **DISPENSA DE LICITAÇÃO** para a Contratação da empresa C. Cassimiro de Oliveira & Cia Ltda-ME, inscrita no CNPJ nº 10.553.080/0001-66, localizada na Rua da Felicidade, Lote 11, São José, Várzea Grande/MT, CEP: 78.110-000, para o fornecimento e instalação de persianas na Ouvidoria e no Departamento de Tecnologia da Informação da Procuradoria Geral de Justiça. O valor estimado da contratação é de R\$ 2.510,00 (dois mil, quinhentos e dez reais), na dotação orçamentária: Projeto/Atividade: 20059900 - Natureza de Despesa: 44905200- Fonte: 100. A presente dispensa está fundamentada nos termos do artigo 24, Inciso V, da Lei Federal nº 8.666/93.

Cuiabá-MT, 15 de agosto de 2013.

**MAURO BENEDITO POUSO CURVO**

SECRETÁRIO-GERAL DE ADMINISTRAÇÃO DO MINISTÉRIO PÚBLICO

\* Republica-se por ter saído incorreto no DOE de 14.08.2013

**RESULTADO DE LICITAÇÃO**

A PROCURADORIA GERAL DE JUSTIÇA DO ESTADO DE MATO GROSSO, por intermédio do Pregoeiro Oficial, designada pela Portaria nº 483/2012-PGJ/MP-MT, DOE de 25 de setembro de 2012, torna público o resultado da licitação, conforme abaixo:

Item	Produto	Especificação	Empresa Vencedora	Valor
1	Atlassian Crowd	Aquisição de nova licença com garantia de atualizações e suporte técnico pelo período de 1 (um) ano;	AGUIA NET CONSULTORIA ESTRATÉGICA LTDA.	RS 26.652,00
2	Atlassian Jira	Aumento da quantidade de usuários de 25 (vinte e cinco) para até 50 (cinquenta) usuários com garantia de atualizações e suporte técnico pelo período de 1 (um) ano;	CNPJ 05.585.355/0001-03	RS 7.339,20
3	Atlassian Confluence	Aumento da quantidade de usuários de 25 (vinte e cinco) para até 50 (cinquenta) usuários com garantia de atualizações e suporte técnico pelo período de 1 (um) ano;		RS 7.339,20
4	Atlassian Greenhopper	Aumento da quantidade de usuários de 25 (vinte e cinco) para até 50 (cinquenta) usuários com garantia de atualizações e suporte técnico pelo período de 1 (um) ano.		RS 3.669,60
TOTAL				RS 45.000,00

Valor total contratado: R\$ 45.000,00 (QUARENTA E CINCO MIL REAIS).

Cuiabá, 14 de agosto de 2013.

**WILLIAN MARCO COSTA SOUZA**  
Pregoeiro Oficial

**TERMO DE HOMOLOGAÇÃO**

**PREGÃO PRESENCIAL Nº 049/2013**

A Procuradoria Geral de Justiça do Estado de Mato Grosso, por intermédio de seu Pregoeiro Oficial, nomeado pela Portaria nº 0483/2012-PGJ/MP-MT, DOE de 25 de setembro de 2012, adjudicou o objeto do procedimento licitatório, e o Secretário-Geral de Administração do Ministério Público no uso de suas atribuições e na conformidade dos autos do processo administrativo autuado sob nº 004145-001/2013, homologa a licitação em epígrafe, cujo objeto é a **AQUISIÇÃO E ATUALIZAÇÃO DE FERRAMENTAS ATLIASSIAN PARA ATENDER AS NECESSIDADES DA PROCURADORIA GERAL DE JUSTIÇA DO ESTADO DE MATO GROSSO**, conforme especificações e quantidades constantes no Termo de Referência - Anexo I.

Cuiabá, 14 de agosto de 2013.

**MAURO BENEDITO POUSO CURVO**

Secretário-Geral de Administração do Ministério Público

## PODER LEGISLATIVO

AL

### ASSEMBLÉIA LEGISLATIVA

RESOLUÇÃO Nº 3.159, DE 14 DE AGOSTO DE 2013.

Autor: Mesa Diretora

Concede licença para tratamento de saúde ao Deputado Hermínio J. Barreto.

A ASSEMBLEIA LEGISLATIVA DO ESTADO DE MATO GROSSO, com base no que dispõe o art. 26,

XXVIII, da Constituição Estadual,  
RESOLVE:

**Art. 1º** Conceder ao Deputado Hermínio J. Barreto, licença de 10 (dez) dias, para tratamento de saúde a partir desta data.

**Art. 2º** Esta resolução entra em vigor na data de sua aprovação.  
Assembleia Legislativa do Estado, em Cuiabá, 14 de agosto de 2013.

Original assinado: Dep. Romaldo Júnior  
Dep. Mauro Savi  
Dep. Dilmar Dal Bosco

- Presidente  
- 1º Secretário  
- 2º Secretário

# PODER EXECUTIVO MUNICIPAL

## PREFEITURA MUNICIPAL DE ALTA FLORESTA

### PREFEITURA MUNICIPAL DE ALTA FLORESTA AVISO DE LICITAÇÃO PREGÃO PRESENCIAL Nº 076/2013

A Prefeitura Municipal de Alta Floresta, através de seu Pregoeiro devidamente nomeado, torna público que estará realizando licitação na Modalidade de **PREGÃO PRESENCIAL Nº 076/2013**, regido pela Lei Federal nº 10.520/2002, subsidiada pela Lei nº 8.666/1993. **Objeto:** CONTRATAÇÃO DE EMPRESA ESPECIALIZADA PARA REALIZAÇÃO DE MONITORAMENTO ELETRÔNICO NOS PRÉDIOS PÚBLICOS MUNICIPAIS. **Início da Sessão:** Dia 28/08/2013. **Horário:** 09:30 horas (Horário Oficial de Mato Grosso). **Julgamento:** Menor Preço. Retirada do edital na Prefeitura de Alta Floresta ou através do site [www.altafloresta.mt.gov.br](http://www.altafloresta.mt.gov.br), informações pelo telefone (66) 3512-3112. **Local:** Sala de Licitação da Prefeitura Municipal de Alta Floresta – Situada à Avenida Ariosto da Riva, 3391, Centro – Alta Floresta – MT. CEP 78.580-000. ALTA FLORESTA-MT, 15 DE AGOSTO DE 2013

MIRALDO GOMES DE SOUZA - Pregoeiro Oficial

DMT/DO

## PREFEITURA MUNICIPAL DE ALTO TAQUARI

### PREFEITURA MUNICIPAL DE ALTO TAQUARI – MT RESULTADO DE LICITAÇÃO - TOMADA DE PREÇOS N.º 007/2013

A Prefeitura Municipal de Alto Taquari, através de sua Comissão Permanente de Licitação no uso de suas atribuições que lhe confere a Lei 8.666 de 21 de junho de 1993 e 8.883 de 08 de junho de 1994, torna público, para conhecimento dos interessados, na modalidade supra, tendo como objeto: **seleção da proposta mais vantajosa para aquisição de materiais didáticos e livros integrados para alunos e professores das escolas municipais de ensino de Alto Taquari**, licitação realizada no dia 07/08/2013, as 09h00min teve como vencedor a empresa: **EDITORIA POSITIVO LTDA**, com proposta no valor de **R\$ 248.906,30 (duzentos e quarenta e oito mil novecentos e seis reais e trinta centavos)** por apresentar menor preço e atender os requisitos do processo licitatório. Alto Taquari – MT, 15 de agosto de 2013.

Jusinéia Menezes de Carvalho. Presidente da Comissão Permanente de Licitação.

### PREFEITURA MUNICIPAL DE ALTO TAQUARI PREGÃO PRESENCIAL 011/2013 – ERRATA

Na publicação do resultado do Pregão Presencial 011/2013, publicada no dia 25 de março, pág. 87 no Diário Oficial do Estado, no dia 26 de março, pág. 08 na Folha do Estado e no Jornal Oficial dos Municípios, pág. 04, **ONDE SE LÊ:** GUIMARAES E GUIMARAES LTDA, apresentou proposta no valor de **R\$ 36.759,50 (trinta e seis mil setecentos e cinquenta e nove reais e cinquenta centavos)**. **LEIA-SE:** COMERCIAL CIRURGICA RIOCLARENSE LTDA, apresentou proposta no valor de **R\$ 36.759,50 (trinta e seis mil setecentos e cinquenta e nove reais e cinquenta centavos)**.

PUBLIQUE-SE. Alto Taquari – MT, 15 de agosto de 2013. Jusinéia Menezes de Carvalho - Pregoeira

### PREFEITURA MUNICIPAL DE ALTO TAQUARI – MT AVISO DE RESULTADO - PREGÃO PRESENCIAL N.º 062/2013

A Prefeitura Municipal de Alto Taquari, através de sua Pregoeira e equipe de apoio no uso de suas atribuições legais, regido pela portaria nº 276/2012 de 23/11/2012, torna público aos interessados que o **PREGÃO PRESENCIAL N.º 062/2013**, cujo certame se deu às 09h00min, do dia 12/08/2013; sagrou-se vencedor o proponente: a empresa **EDISLEI MARTINS DE AMORIM**, apresentou proposta no valor total de **R\$ 8.400,00 (oito mil e quatrocentos reais)**. A licitação foi realizada com Pregão Presencial, pelo critério do tipo menor preço global, sendo a presente contratação homologada pelo Excelentíssimo Senhor Prefeito Municipal, em 15 de agosto de 2013. Maiores informações fone (66)3496-1575/1471 - Alto Taquari

– MT, 15 de agosto de 2013. – Fernanda Mara de Freitas – Pregoeira.

## PREFEITURA MUNICIPAL DE ARIPUANÃ

### AVISO DE LICITAÇÃO PREGÃO PRESENCIAL/REGISTRO DE PREÇO Nº 064/2013

A Prefeitura Municipal de Aripuanã-Mt, através de sua Pregoeira, nomeada pela Portaria 6.515/13, torna público que estará realizando licitação na Modalidade Pregão Presencial/Registro de Preço, regido pela Lei 10.520/02, Decreto Municipal 1.392/08 e subsidiada pela Lei 8.666/93. **Objeto:** Registro de preços para contratação de serviços de engenharia civil para atender as necessidades da Secretaria Municipal de Infraestrutura deste município de Aripuanã. **Início da Sessão: Dia 27/08/2013, às 09:30 (nove e trinta) horas**, horário local, na sala de licitações desta Prefeitura. O Edital poderá ser adquirido, alternativamente em via impressa, na Prefeitura Municipal de Aripuanã no horário de 8h às 12h ou através do endereço eletrônico [licitacao.aripuan@gmail.com](mailto:licitacao.aripuan@gmail.com) Maiores informações pelo telefone (066) 3565-3900. Aripuanã-MT, 15 de agosto de 2013.

### AVISO DE LICITAÇÃO

#### PREGÃO PRESENCIAL/REGISTRO DE PREÇO Nº 066/2013

A Prefeitura Municipal de Aripuanã-Mt, através de sua Pregoeira, nomeada pela Portaria 6.515/13, torna público que estará realizando licitação na Modalidade Pregão Presencial/Registro de Preço, regido pela Lei 10.520/02, Decreto Municipal 1.392/08 e subsidiada pela Lei 8.666/93. **Objeto:** Registro de preços para aquisição de materiais permanentes para atender as necessidades da Secretaria Municipal de Educação e Cultura deste município de Aripuanã. **Início da Sessão: Dia 28/08/2013, às 08:00 (oito) horas**, horário local, na sala de licitações desta Prefeitura. O Edital poderá ser adquirido, alternativamente em via

impressa, na Prefeitura Municipal de Aripuanã no horário de 8h às 12h ou através do endereço eletrônico [licitacao.aripuan@gmail.com](mailto:licitacao.aripuan@gmail.com) Maiores informações pelo telefone (066) 3565-3900. Aripuanã-MT, 15 de agosto de 2013.

### AVISO DE LICITAÇÃO

#### PREGÃO PRESENCIAL/REGISTRO DE PREÇO Nº 068/2013

A Prefeitura Municipal de Aripuanã-Mt, através de sua Pregoeira, nomeada pela Portaria 6.515/13, torna público que estará realizando licitação na Modalidade Pregão Presencial/Registro de Preço, regido pela Lei 10.520/02, Decreto Municipal 1.392/08 e subsidiada pela Lei 8.666/93. **Objeto:** Registro de preços para aquisição de uma moto 100 ES para o uso da Secretaria Municipal de Educação e Cultura deste município de Aripuanã. **Início da Sessão: Dia 29/08/2013, às 08:00 (oito) horas**, horário local, na sala de licitações desta Prefeitura. O Edital poderá ser adquirido, alternativamente em via impressa, na Prefeitura Municipal de Aripuanã no horário de 8h às 12h ou através do endereço eletrônico [licitacao.aripuan@gmail.com](mailto:licitacao.aripuan@gmail.com) Maiores informações pelo telefone (066) 3565-3900. Aripuanã-MT, 15 de agosto de 2013.

MICHELE CARDOSO PEREIRA DA SILVA - Pregoeira

Asplemat/DO

### AVISO DE LICITAÇÃO

#### PREGÃO PRESENCIAL/REGISTRO DE PREÇO Nº 060/2013

A Prefeitura Municipal de Aripuanã-MT, através de sua Pregoeira, nomeada pela Portaria 6.515/13, torna público que estará realizando licitação na Modalidade Pregão Presencial/Registro de Preço, regido pela Lei 10.520/02, Decreto Municipal 1.392/08 e subsidiada pela Lei 8.666/93. **Objeto:** Registro de preços para futura e eventual aquisição de peças e prestação de serviços destinados a manutenção de veículos pertencentes às secretarias deste município. **Início da Sessão: Dia 29/08/2013, às 09:00 (nove) horas**, horário local, na sala de licitações desta Prefeitura. O Edital poderá ser adquirido, alternativamente em via impressa, na Prefeitura Municipal de Aripuanã no horário de 8h às 12h ou através do endereço eletrônico [licitacao.aripuan@gmail.com](mailto:licitacao.aripuan@gmail.com) Maiores informações pelo telefone (066) 3565-3900. Aripuanã-MT, 15 de agosto de 2013.

MICHELE CARDOSO PEREIRA DA SILVA – Pregoeira

Asplemat/DO

## PREFEITURA MUNICIPAL DE BARRA DO BUGRES

### PREFEITURA MUNICIPAL DE BARRA DO BUGRES AVISO DE LICITAÇÃO CONCORRÊNCIA PÚBLICA nº: 02/2013 REPUBLICAÇÃO

O Município de Barra do Bugres - MT, torna público, que realizará no dia 04/10/2013 às 08h00min, licitação na modalidade CONCORRÊNCIA PÚBLICA nº02/2013, destinada a seleção da melhor proposta pelo menor preço global, para execução das obras de **"EXECUÇÃO DOS SERVIÇOS DE PUBLICIDADE, OU SEJA, OS SERVIÇOS DE CRIAÇÃO E DIVULGAÇÃO DOS PROGRAMAS E AÇÕES DO PODER EXECUTIVO MUNICIPAL**, edital retificado completo poderão ser obtido no departamento de licitação, no Paço Municipal, sito à Praça Ângelo Masson, 1000, Centro, de segunda a sexta-feira das 7 as 13:00, mediante pagamento da taxa de R\$30(trinta reais), informações (65)3361-2771. Barra do Bugres-MT, 15 de agosto de 2013.

LUIS CARLOS WEBER LEÃO - presidente da CPL.

DMT/DO

## PREFEITURA MUNICIPAL DE CAMPINÁPOLIS

### AVISO DE EDITAL PREGÃO PRESENCIAL Nº. 022/2013

O Município de Campinápolis via da Secretaria M. de Administração, por intermédio de seu Pregoeiro e Equipe de Apoio designados pelo Decreto nº 2.156/2013, torna público aos interessados que **às 08h: 30min do dia 28 de agosto de 2013**, em sua sede, sito à Av. Benônico José Lourenço, nº 2.170 – Centro, nesta cidade, em sessão pública, fará realizar licitação na modalidade **PREGÃO PRESENCIAL** tipo **MENOR PREÇO POR ITEM**, para **contratação de serviços de divulgação das campanhas no Município, publicidade volante, som e locução de eventos**. Com recursos do tesouro Municipal e outros convênios; na forma da Lei Federal nº 10.520 de 17 de julho de 2002; Lei nº 8.666 de 21 de junho de 1993. Podendo as empresas interessadas obter cópia completa do Edital, na Secretaria Municipal de Administração, nos horários de expediente das 08h00min às 17h00min, fone: (066)3437.1992. Sala da Comissão Permanente de Licitações, Prefeitura da cidade de Campinápolis MT, aos 15 dias de agosto de 2013.

### AVISO DE EDITAL PREGÃO PRESENCIAL Nº. 023/2013

O Município de Campinápolis via da Secretaria M. de Administração, por intermédio de seu Pregoeiro e Equipe de Apoio designados pelo Decreto nº 2.156/2013, torna público aos interessados que **às 08h: 30min do dia 29 de agosto de 2013**, em sua sede, sito à Av. Benônico José Lourenço, nº 2.170 – Centro, nesta cidade, em sessão pública, fará realizar licitação na modalidade **PREGÃO PRESENCIAL** tipo **MAIOR PERCENTUAL DE DESCONTO POR ITEM**, para **contratação de Serviços de Mecânica, Aquisição de Peças Genuínas ou Originais para a frota Municipal**. Com recursos do tesouro Municipal e outros convênios; na forma da Lei Federal nº 10.520 de 17 de julho de 2002; Lei nº 8.666 de 21 de junho de 1993. Podendo as empresas interessadas obter cópia completa do Edital, na Secretaria Municipal de Administração, nos horários de expediente das 08h00min às 17h00min, fone: (066)3437.1992. Sala da Comissão Permanente de Licitações, Prefeitura da cidade de Campinápolis MT, aos 15 dias de agosto de 2013.

Eulenimar Mendes Morais - Pregoeiro Oficial

Asplemat/DO

## PREFEITURA MUNICIPAL DE CAMPO VERDE

### AVISO DE PREGÃO

A Prefeitura Municipal de Campo Verde, através da Comissão Permanente de Licitação, torna público o **REGISTRO DE PREÇO PARA FUTURA E EVENTUAL CONTRATAÇÃO DE EMPRESA ESPECIALIZADA EM MANUTENÇÃO PREVENTIVA E CORRETIVA DE VEÍCULOS PARA ATENDER A FROTA MUNICIPAL**, na modalidade pregão (presencial) nº 078/2013, no dia **29 de AGOSTO de 2013, às 14:00 horas**, na sede da Prefeitura Municipal de Campo Verde. Retirada do edital [www.campoverde.mt.gov.br](http://www.campoverde.mt.gov.br). Para esclarecimentos: e-mail [compras@campoverde.mt.gov.br](mailto:compras@campoverde.mt.gov.br) ou telefone (66) 3419-1244. Em conformidade com a legislação vigente. Campo verde, 15 de agosto de 2013.

Ana Carolina S. Braga Blume

Pregoeira

### RESULTADO DO PREGÃO 058/2013

A Prefeitura Municipal de Campo Verde, através de sua Pregoeira oficial, torna público o resultado do **Pregão Presencial 058/2013 – Registro de preços para futura e eventual aquisição de serviços gráficos e comunicação visual**, em que sagraram-se vencedoras as empresas: ADRIANO SOARES – ME, CNPJ 14.922.508/0001-51, vencedora do lote 01 com o valor de R\$ 19.500,00 (dezenove mil e quinhentos reais), lote 08 – R\$ 13.499,90 (treze mil quatrocentos e noventa e nove reais e noventa centavos), lote 09 – R\$ 4.999,60 (quatro mil novecentos e noventa e nove reais e sessenta centavos), lote 13 – R\$ 17.499,60 (dezesete mil quatrocentos e noventa e nove reais e sessenta centavos); ELIFRANCIS INDÚSTRIA COM. GRÁFICA E EDIT. LTDA ME, CNPJ 08.866.744.0001.03, vencedora do lote 02 com o valor de R\$ 19.400,00 (dezenove mil e quatrocentos reais), lote 05- R\$ 39.989,00 (trinta e nove mil novecentos e oitenta e nove reais) e lote 16 – R\$ 1.020,00 (um mil e vinte reais); GRÁFICA E EDITORA SANCHES LTDA – ME, CNPJ 36.899.912.0001.94, vencedora do lote 03 com o valor de R\$ 46.595,00 (quarenta e seis mil quinhentos e noventa e cinco reais); 4D DESIGNER GRÁFICA E EDITORA LTDA, CNPJ 13.278.238.0001.25, vencedora do lote 04 com o valor de R\$ 8.000,00 (oito mil reais), lote 10 – R\$ 30.490,00 (trinta mil quatrocentos e noventa reais), lote 11 – R\$ 17.990,00 (dezesete mil novecentos e noventa reais); GRÁFICA E EDITORA DOMINGOS LTDA, CNPJ 03.464.226.0001.31, vencedora do lote 07 - R\$ 78.900,00 (setenta e oito mil e novecentos reais). Os lotes 06,12, 14 e 15 resultaram em fracassados.

Campo Verde – MT, 15 de agosto de 2013.

Ana Carolina S. Braga Blume - Pregoeira

## PREFEITURA MUNICIPAL DE CANARANA

### RESULTADO DE LICITAÇÃO PREGÃO PRESENCIAL Nº 032/2013

A Pregoeira da Prefeitura Municipal de Canarana, Estado de Mato Grosso, designada pela Portaria nº. 109/2013 torna público que as empresas vencedoras na sessão que se realizou na data de **09/08/2013** na modalidade de Pregão Presencial, Menor Preço por Item, foram: DIAUDIO ELETROELETRONICOS LTDA – ME e MEI – ADELAR BIN. Canarana - MT, 15 de Agosto de 2013.

IRACI SALETTE DE VARGAS - Pregoeira Oficial

Asplemat/DO

## PREFEITURA MUNICIPAL DE CASTANHEIRA

### AVISO DE RESULTADO DE LICITAÇÃO TP 21/2013

O Presidente da CPL torna público que realizou Licitação **TOMADA DE PREÇOS N.º 21/2013**, do tipo **MENOR PREÇO POR LOTE**. O objeto do presente é a **AQUISIÇÃO DE MEDICAMENTOS E MATERIAL HOSPITALAR, ODONTOLÓGICOS E LABORATORIAL**, no município de Castanheira – MT e sagrou-se vencedora a empresa W. PACHECO BEBER & CIA LTDA - ME no valor de R\$ 44.013,13 (Quarenta e quatro mil, treze reais e treze centavos).  
Castanheira - MT, 09 de julho de 2013.

SERGIO GOLTZ MEYER

Presidente da CPL

### AVISO DE RESULTADO DE LICITAÇÃO TP N.º 24/2013

O Presidente da CPL torna público que realizou Licitação **TOMADA DE PREÇOS N.º 24/2013**, do tipo **MENOR PREÇO POR LOTE**. O objeto do presente é a **AQUISIÇÃO DE MEDICAMENTOS, MATERIAL HOSPITALAR E LABORATORIAL** para atender as necessidade da Secretaria Municipal de Saúde do município de Castanheira – MT e sagrou-se vencedora a empresa **ALL MÉDICA DIST. DE MAT. HOSPITALARES LTDA** no valor de R\$ 111.346,91 (Cento e onze mil trezentos e quarenta e seis reais e noventa e um centavos)

Castanheira - MT, 15 de agosto de 2013.

SERGIO GOLTZ MEYER

Presidente da CPL

## PREFEITURA MUNICIPAL DE COCALINHO

### PREFEITURA MUNICIPAL DE COCALINHO

#### AVISO DE LICITAÇÃO PREGAO PRESENCIAL 012/2013

A PREFEITURA MUNICIPAL DE COCALINHO-MT, TORNA PUBLICO AOS INTERESSADOS QUE REALIZARA LICITAÇÃO NA MODALIDADE PREGAO PRESENCIAL Nº 012/2013 PARA AQUISIÇÃO DE PEÇAS PARA MANUTENÇÃO DE VEÍCULOS PARA ATENDER A PREFEITURA E SUAS UNIDADES. O CREDENCIAMENTO SERA DAS 8.30 AS 09:00 HRS (HR BRASILIA), E A ABERTURA SE INICIARA AS 09:00 HRS (HR BRASILIA) DO DIA 30/08/2013. MAIORES INFORMAÇÕES E O EDITAL COMPLETO PODERAO SER ADQUIRIDOS DE SEGUNDA A SEXTA-FEIRA DAS 08:00 AS 11:00 E DAS 13:00 AS 17:00 HRS (HR BRASILIA), NA SALA DE LICITAÇÃO OU PELO FONE: 66-35861595. COCALINHO-MT, 15 DE AGOSTO DE 2013

ROGERIO MOREIRA - PREGOIEIRO

K3/DO

## PREFEITURA MUNICIPAL DE COLNIZA

### AVISO DE LICITAÇÃO

#### PREGÃO PRESENCIAL Nº 038/2013 - SRP

A Equipe de Pregão da **Prefeitura Municipal de Colniza**, no exercício das atribuições que lhe confere o Decreto nº 294/GP/2013 de 01/08/2013 torna publico, para conhecimento dos interessados, que realizará no dia 27/08/2013, as 15:30 horas na sala de licitação no endereço : Avenida Tarumã, 116- Centro - Colniza/MT, o recebimento da documentação, propostas e a abertura dos envelopes relativos ao **Pregão Presencial - SRP Nº 038/2013**, tendo como objeto o Registro de Preço para futura e eventual aquisição de material de expediente, para atender assim as necessidades desta municipalidade **pelo período de 12 (doze) meses**, conforme Termo de Referência (Anexo I). O Edital e seus Anexos estão a disposição no endereço acima citado, onde poderá ser consultado gratuitamente de segunda à sexta das 08:00 às 12:00 hs, e/ ou adquirido mediante o recolhimento da DAM referente a taxa de custos administrativos da confecção do edital no valor de 02 (duas) UFM, até o segundo dia útil antes da data da abertura.

Colniza-MT, 14 de agosto de 2013.

**Clóvis José Coelho Junior**

Pregoeiro

### AVISO DE LICITAÇÃO

#### PREGÃO PRESENCIAL Nº 039/2013 - SRP

A Equipe de Pregão da **Prefeitura Municipal de Colniza**, no exercício das atribuições que lhe confere o Decreto nº 294/GP/2013 de 01/08/2013 torna publico, para conhecimento dos interessados, que realizará no dia 27/08/2013, as 13:00 horas na sala de licitação no endereço : Avenida Tarumã, 116- Centro - Colniza/MT, o recebimento da documentação, propostas e a abertura dos envelopes relativos ao **Pregão Presencial - SRP Nº 039/2013**, tendo como objeto é o Registro de Preço para futura e eventual **aquisição de água mineral**, contratação de empresa para a **locação de mesas, cadeiras e caixas térmicas para realização de eventos e reuniões**, contratação de empresa para prestação de serviços na locação de máquinas pesadas e veículos, para atender assim as necessidades desta municipalidade **pelo período de 12 (doze) meses**, conforme Termo de Referência (Anexo I). O Edital e seus Anexos estão a disposição no endereço acima citado, onde poderá ser consultado gratuitamente de segunda à sexta das 08:00 às 12:00 hs, e/ ou adquirido mediante o recolhimento da DAM referente a taxa de custos administrativos da confecção do edital no valor de 02 (duas) UFM, até o segundo dia útil antes da data da abertura.

Colniza-MT, 14 de agosto de 2013.

**Clóvis José Coelho Junior**

Pregoeiro

### AVISO DE LICITAÇÃO

#### PREGÃO PRESENCIAL Nº 040/2013 - SRP

A Equipe de Pregão da **Prefeitura Municipal de Colniza**, no exercício das atribuições que lhe confere o Decreto nº 294/GP/2013 de 01/08/2013 torna publico, para conhecimento dos interessados, que realizará no dia 28/08/2013, as 08:00 horas na sala de licitação no endereço : Avenida Tarumã, 116- Centro - Colniza/MT, o recebimento da documentação, propostas e a abertura dos envelopes relativos ao **Pregão Presencial - SRP Nº 040/2013**, tendo como objeto é o Registro de Preço para futura e eventual **AQUISIÇÃO DE TONERS E ARTIGOS ESPORTIVOS**, para atender assim as necessidades deste município **pelo período de 12 (doze) meses**, conforme Termo de Referência (Anexo I). O Edital e seus Anexos estão a disposição no endereço acima citado, onde poderá ser consultado gratuitamente de segunda à sexta das 08:00 às 12:00 hs, e/ ou adquirido mediante o recolhimento da DAM referente a taxa de custos administrativos da confecção do edital no valor de 02 (duas) UFM, até o segundo dia útil antes da data da abertura.

Colniza-MT, 14 de agosto de 2013.

**Clóvis José Coelho Junior**

Pregoeiro

## PREFEITURA MUNICIPAL DE COMODORO

### AVISO DE RESULTADO DE LICITAÇÃO

#### PREGÃO PRESENCIAL COM REGISTRO DE PREÇO Nº 080/2013

A Prefeitura Municipal de Comodoro - MT torna público aos interessados que a licitação realizada no dia 15/08/2013 às 08:00 horas, na modalidade de PREGÃO PRESENCIAL COM REGISTRO DE

PREÇO - EDITAL nº 080/2013, tendo como objeto: **FUTURA E EVENTUAL CONTRATAÇÃO DE PRESTAÇÃO DE SERVIÇOS DE SERRALHERIA (SOLDA, CONSERTO, REPAROS, MANUTENÇÕES E RECUPERAÇÕES) COM MATERIAL INCLUSO, VISANDO ATENDER DIVERSAS SECRETARIAS**, consagrou-se vencedora a empresa: **WALMIR ROSAS DA SILVA - MEI**, Comodoro - MT, 14 de Agosto de 2013.

MARIA APARECIDA CAVALCANTI DA SILVA

Pregoeira

## PREFEITURA MUNICIPAL DE CONQUISTA D'OESTE

PREFEITURA MUNICIPAL DE CONQUISTA D'OESTE  
PREGÃO PRESENCIAL P/ REGISTRO DE PREÇOS Nº 041/2013  
PUBLICAÇÃO DE RESULTADO DE LICITAÇÃO

A PREFEITURA MUNICIPAL DE CONQUISTA D'OESTE torna público, para conhecimentos dos interessados, que a licitação promovida pelo PREGÃO PRESENCIAL Nº. 041/2013, que tem como objeto o Registro de preços para contratação de serviços de sonorização, locação de tendas e banheiros químicos e confecção de camisetas a serem utilizados em evento desportivo denominado 3º Festival de Vão Livre de Conquista D' Oeste - 1º XC - MT, teve como vencedora a empresa FABIO RIBEIRO DE ALMEIDA - ME, por apresentar menor valor total no lote 02 de R\$ 6.200,00 (seis mil e duzentos reais) no objeto licitado. 15 de Agosto de 2013.

Eronaldo Mendes Teixeira Junior

Pregoeiro

## PREFEITURA MUNICIPAL DE CUIABÁ

AVISO DE LICITAÇÃO  
PREGÃO PRESENCIAL Nº. 056/2013  
(PROCESSO ADMINISTRATIVO Nº. PG924557-2/2013)

Órgão: Secretaria Municipal de Trabalho e Desenvolvimento Econômico - SMTDE  
Objeto: Contratação de empresa especializada na prestação de seguro total para auto, tipo Caminhão Frigorífico/Carroceria Fechada, de propriedade do Ministério da Pesca e Aquicultura, cedido ao Município de Cuiabá, para desenvolvimento das atividades da Secretaria Municipal de Trabalho e Desenvolvimento Econômico, de acordo com as especificações constantes no edital e seus anexos. **Data/Horário: 28/08/2013 às 09h00 (nove horas) - Fuso Horário da Capital.** Informações/Contato: Diretoria de Compra e Licitações /Secretaria Municipal de Planejamento e Finanças - DCL/SMPF - Telefone: (65) 3645-6292/6270 - E-mail: [licitacao@cuiaba.mt.gov.br](mailto:licitacao@cuiaba.mt.gov.br) - **Atendimento: 14:00 às 18:00 h.** Retirada Edital: [www.cuiaba.mt.gov.br](http://www.cuiaba.mt.gov.br) - Ano: 2013 - Órgão: SMTDE - Cuiabá, 15 de agosto de 2013.

Magda Rossi  
Pregoeira

Visto:

José Dias de Oliveira  
Diretor de Compras e Licitações  
Francisco Serafim de Barros  
Secretário de Planejamento e Finanças

**AVISO DE REVOGAÇÃO DE LICITAÇÃO**  
**MODALIDADE: PREGÃO PRESENCIAL Nº052/2013**  
**(PROCESSO ADMINISTRATIVO PG892490-5)**

O Município de Cuiabá, através da Secretaria Municipal de Planejamento e Finanças, com anuência do Secretário Municipal de Saúde, Sr. Kamil Hussein Fares, através do ofício nº 026/CSB/SMS/2013, torna público para conhecimento dos interessados, a REVOGAÇÃO, do processo licitatório Pregão Presencial 052/2013, cujo objeto é Registro De Preços para futura e eventual contratação de empresa especializada para prestação de serviços de manutenção preventiva, corretiva e assistência técnica, com reposição de peças, nos equipamentos hospitalares e odontológicos existentes na rede municipal para atender as unidades descentralizadas da Secretaria Municipal de Saúde que prestam serviços odontológicos do SUS em Cuiabá, através das 10 (dez) Clínicas Odontológicas, 01 (um) Consultório na Policlínica do CPA I, 01 (um) Consultório no Sucuri, 01 (um) Consultório no Distrito da Guia e 01 (um) Consultório no SAE (Serviço de Assistência Especializada), em conformidade com o artigo 49 da Lei 8.666/93, por razões de interesse da Administração Pública.

Cuiabá, 15 de agosto de 2013.

Jose Dias de Oliveira  
Diretor de Compras e Licitações

DE ACORDO:

Francisco Serafim de Barros  
Secretário de Planejamento e Finanças

PREFEITURA MUNICIPAL DE CUIABÁ  
TORNAR SEM EFEITO O AVISO ABAIXO REFERENTE AO PREGÃO Nº 043/2013

AVISO DE REABERTURA  
MODALIDADE: PREGÃO PRESENCIAL Nº043/2013  
(PROCESSO ADMINISTRATIVO Nº. PG912215-8)

Órgão: Secretaria Municipal de Trabalho e Desenvolvimento Econômico - SMTDE  
Objeto: Contratação de empresa especializada na prestação de Serviços de Seguro de vida em grupo

para atender ao Programa Emergencial de Auxílio Desemprego - PEAD, considerando as coberturas, em conformidade com as especificações e condições constantes no edital e seus anexos.  
Data/Horário: 27/08/2013 às 09h00 (nove horas) - Fuso Horário da Capital.

Pregoeiro (a) Oficial: VALDIR PEREIRA SILVA  
Informações/Contato: Diretoria de Compra e Licitações /Secretaria Municipal de Planejamento e Finanças - DCL/SMPF

Telefone: (65) 3645-6292/6270

E-mail: [licitacao@cuiaba.mt.gov.br](mailto:licitacao@cuiaba.mt.gov.br)

Atendimento: 14:00 às 18:00 h.

Retirada Edital: [www.cuiaba.mt.gov.br](http://www.cuiaba.mt.gov.br) - Ano: 2013 - Órgão: SMTDE

Cuiabá, 13 de Agosto de 2013.

VALDIR PEREIRA SILVA  
Pregoeiro

Visto:

José Dias de Oliveira  
Diretor Compra e Licitações

FRANCISCO SERAFIM DE BARROS

Secretário Municipal de Planejamento e Finanças - SMPF

AVISO DE SUSPENSÃO  
MODALIDADE PREGÃO PRESENCIAL Nº. 044/2013  
PROCESSO ADMINISTRATIVO Nº. PG922883-6/2013

Órgão: **Secretaria Municipal de Obras Públicas - SMOP**  
Objeto: **CONTRATAÇÃO DE EMPRESA ESPECIALIZADA NA PRESTAÇÃO DE SERVIÇO PARA EXECUÇÃO DE MANUTENÇÃO E MELHORIAS DO SISTEMA VIÁRIO URBANO, RECAPEAMENTO, TAPA BURACO, PAVIMENTAÇÃO E RECUPERAÇÃO DE DRENAGEM DE VIAS DIVERSAS DO MUNICÍPIO DE CUIABÁ/MT**, conforme Termo de Referência anexo I, Memoriais Descritivos no anexo VIII, bem como as planilhas de detalhamento e especificações no Anexo II e as demais condições e anexos do presente certame.

**Data/Horário: 19/08/2013 às 09:00hs - Fuso Horário da Capital.**

Pregoeiro : VALDIR PEREIRA SILVA

Devido a deferimento de IMPUGNAÇÃO ao edital

Informações/Contato: Diretoria de Compra e Licitações /Secretaria Municipal de Planejamento e Finanças - DCL/SMPF - Telefone: (65) 3645-6292/6270 - E-mail: [licitacao@cuiaba.mt.gov.br](mailto:licitacao@cuiaba.mt.gov.br) - Atendimento: 14:00 às 18:00 h.

Retirada Edital: [www.cuiaba.mt.gov.br](http://www.cuiaba.mt.gov.br) - Ano: 2013 - Órgão: SMOP

Cuiabá, 15 de Agosto de 2013.

VALDIR PEREIRA SILVA  
Pregoeiro

Visto:

José Dias de Oliveira  
Diretor Compra e Licitações

FRANCISCO SERAFIM DE BARROS

Secretário Municipal de Planejamento e Finanças - SMPF

RETIFICAÇÃO

O Município de Cuiabá, através da sua Pregoeira, torna público para conhecimento dos interessados a RETIFICAÇÃO referente à **ATA DE REGISTRO DE PREÇOS Nº 7356/2012**, referente ao processo licitatório Pregão Presencial 068/2012, cujo objeto é **Registro de Preços para futura e eventual aquisição de MEDICAMENTOS para suprir as necessidades da Secretaria Municipal de Saúde de Cuiabá; para atender a Diretoria da Atenção Básica nas suas 85 (oitenta e cinco) Unidades Básicas de Saúde; atender a Diretoria de Atenção Secundária, sendo: 06 (seis) Policlínicas; 01 (um) Serviço Ambulatorial Especializado; 01 (um) Centro de Especialidades Médicas e 03 (três) Centro de Atendimento Psicossocial; 01 (um) Hospital e Pronto Socorro Municipal de Cuiabá e atender aos pacientes com processos via Mandado Judicial (LIMINARES)**, publicada no Jornal Gazeta Municipal dia 17 de Agosto de 2012.

Onde se lê:

LOTES	ESPECIFICAÇÃO	APRESENTAÇÃO	QUANT.	MARCA	EMPRESAS	VALOR UNIT.
016	ALBENDAZOL 400 MG	COMP	46.000	PRATI	COMERCIAL RIO CLARENSE	1,18

Lêia-se

LOTES	ESPECIFICAÇÃO	APRESENTAÇÃO	QUANT.	MARCA	EMPRESAS	VALOR UNIT.
016	ALBENDAZOL 400 MG	COMP	46.000	PRATI	COMERCIAL RIO CLARENSE	0,18

Cuiabá/MT, 14 de Agosto de 2013

Magda Rossi  
Pregoeira

Visto:

José Dias de Oliveira  
Diretor de Compras e Licitações

**EXTRATO DO CONTRATO Nº. 8811/2013** - Processo Administrativo Nº: PG922118-5/2013- Origem de Licitação : pregão presencial nº 049/2013- **Contratante: Prefeitura Municipal de Cuiabá** - Secretaria Municipal de Trânsito, Transporte Urbano - SMTU - **Contratada: MONACO MOTOCENTER MATO GROSSO LTDA. OBJETO** aquisição de 05(cinco) Motocicletas com 250 cilindradas ou mais, para atender as ações e atividades de Fiscalização do Trânsito e Transporte Urbano da SMTU, nas vias urbanas do Município de Cuiabá-MT. Vigência: 30 (trinta) dias -Valor do Contrato: **R\$ 94.000,00** (noventa e quatro mil reais).

## PREFEITURA MUNICIPAL DE GAÚCHA DO NORTE

ESTADO DO MATO GROSSO  
**PREFEITURA MUNICIPAL DE GAÚCHA DO NORTE**  
 PORTARIA Nº 185, DE 15 DE AGOSTO DE 2013.

Instaura Procedimento Administrativo objetivando a averiguação sobre infrações e descumprimentos ao contrato administrativo nº 70/2011, Construção do Pró Infância - Espaço Educativo Tipo 'C' do município de Gaúcha do Norte. Nilson Francisco Aléssio, Prefeito Municipal de Gaúcha do Norte, Estado de Mato Grosso, no uso de suas atribuições de seu cargo; Considerando o descumprimento de diversas cláusulas contratuais do instrumento público do contrato 70/2011; Considerando as falhas apontadas pela equipe técnica do CGU; Considerando as falhas apontadas pelo departamento de engenharia e arquitetura do município; Considerando os constantes atrasos e paralizações por longos períodos, não autorizados e/ou comunicados; Considerando a existência de razões de interesse público, de alta relevância e amplo conhecimento, bem como a previsão legal contida nos art. 78 e seguintes da Lei 8.666/93 e a urgência e necessidade de conclusão de obra; Considerando a omissão do contratado diante das notificações realizadas nos dias 28 de Maio e 26 de Julho do corrente ano; Considerando o direito constitucional ao contraditório e ampla defesa.

**RESOLVE: Artigo. 1º.** Instaurar Processo Administrativo de nº. 003/2013 objetivando apurar infrações contratuais e falhas na execução do objeto do contrato 70/2011, firmado com a Construtora Piloni Ltda - ME, e que trata da construção do Pro Infância - Espaço Educativo Infantil Tipo 'C' do município de Gaúcha do Norte, assegurando-se a contratada o direito ao contraditório e ampla defesa na forma da Lei. **Artigo. 2º.** Para a conclusão do Procedimento Administrativo, instaurado por esta Portaria, em atendimento as normas constitucionais, a Lei 8.666/93, o Código Civil Brasileiro e ao Código de Processo Civil, fica designada Comissão de Procedimentos Especiais composta pelos servidores efetivos abaixo relacionados, sob a presidência da primeira: Cleusa Petrekcic - Portadora da Cédula de Identidade nº. 1931227-0 SSP/MT e do CPF nº. 026.923.811-57. Marli Flavia Schulck - Portador da Cédula de Identidade nº. 1282290-6 SSP/MT e do CPF nº. 706.951.821-91. Cristiane de Souza Silva - Portadora da Cédula de Identidade nº. 359838364 SSP/MT, e do CPF nº. 851.276.701-82 **Artigo. 3º.** Os trabalhos dessa Comissão de Procedimento Especial deverão ser instalados em regime de urgência dentro do prazo de 05 (cinco) dias, contados desta data, e concluídos no prazo de 25 (vinte e cinco) dias, contados do início dos trabalhos, podendo ser prorrogado por igual período caso haja necessidade. **Artigo. 4º.** Tendo em vista a urgência e a necessidade eminente de se apurar os fatos e tomar as providências legais pertinentes ao caso, os membros da comissão, assim como todo e qualquer servidor público municipal que se fizer necessário para o desenvolvimento dos trabalhos deverão dedicar-se exclusivamente para a conclusão processo. **Artigo. 5º.** Fica também determinada a suspensão imediata do contrato e todas as obrigações e compromisso nele assumidos, até o final da instrução e conclusão do processo administrativo, impondo a suspensão imediata de todos os serviços dele decorrentes. **Artigo. 6º.** Esta portaria entra em vigor na data de sua publicação revogando-se as disposições em contrário. Gabinete do Prefeito. Registrado e publicado em data supra. Gaúcha do Norte, 15 de Agosto de 2013.

Nilson Francisco Aléssio - Prefeito Municipal DMT/DO

PREFEITURA MUNICIPAL DE GAÚCHA DO NORTE  
 AVISO DE LICITAÇÃO - PREGÃO PRESENCIAL Nº 042/2013  
 REGISTRO DE PREÇOS

A Prefeitura Municipal de Gaúcha do Norte-MT, através do seu Pregoeiro Oficial, nomeado pelo Decreto nº. 409/2013, torna público o **Registro de preços para futura e eventual contratação de empresa para fornecimento de refeições, conforme especificações do edital, na modalidade Pregão Presencial no dia 29/08/2013 às 08h00min (Horário de Cuiabá)** na sala de licitações. Este pregão será regido pela Lei Federal 10520/2002, com aplicação subsidiária da Lei nº. 8.666/93, suas alterações e demais disposições aplicáveis. Retirada do edital: [licitacaogauchadonorte@hotmail.com](mailto:licitacaogauchadonorte@hotmail.com). Gaúcha do Norte, 15 de Agosto de 2.013.

André Luiz Gonçalves Dias - Pregoeiro Oficial DMT/DO

## PREFEITURA MUNICIPAL DE GUARANTÁ DO NORTE

PREFEITURA MUNICIPAL DE GUARANTÁ DO NORTE  
 AVISO DE SUSPENSÃO DE LICITAÇÃO TOMADA DE PREÇOS Nº 005/2013

O MUNICÍPIO DE GUARANTÁ DO NORTE representado pela PREFEITURA MUNICIPAL, através da Comissão Permanente de Licitação, torna público para conhecimento dos interessados na Tomada de Preços nº 005/2013, que fica SUSPENSO o procedimento licitatório para averiguação de documentos pela Comissão Permanente de Licitação. Guarantá Do Norte/MT, 15 de Agosto de 2013.

**ALEXANDRE RODRIGO RIBEIRO**

Comissão Permanente de Licitação - Presidente DMT/DO

PREFEITURA MUNICIPAL DE GUARANTÁ DO NORTE  
 EXTRATO DE ATA DE REGISTRO DE PREÇOS Nº 021/2013

**PARTES:** MUNICÍPIO DE GUARANTÁ DO NORTE E AS EMPRESAS **A. DE SOUZA GENEROSO CIA LTDA ME** e **EDVALDO A. RIBEIRO ME**. **Objeto:** Registro de Preço para futura e eventual contratação de pessoa jurídica habilitada para FORNECIMENTO DE PEÇAS E SERVIÇOS DE RETÍFICA E BOMBA INJETORA para manutenção de veículos e máquinas pesadas da frota do município de Guarantá do Norte representado pela Prefeitura municipal alocados nas Secretarias Municipais com as especificações do termo de referência, tudo em conformidade com as disposições no edital e seus anexos, que o integram e complementam, para todos os efeitos jurídicos legais. **Fundamento Legal:** Licitação na Modalidade Pregão Presencial nº 051/2013, Processo Administrativo nº 0506/13, Lei 8.666/1993, Lei 10.520/2002. A empresa **A. DE SOUZA GENEROSO & CIA LTDA EPP** sagrou-se vencedora para os lotes 01, 02, 03, 04, 05, 06, 10 e 11 com o valor global de R\$ 227.424,97 (duzentos e vinte e sete mil quatrocentos e vinte e quatro reais e noventa e sete centavos). A empresa **EDVALDO A. RIBEIRO ME** sagrou-se vencedora para os lotes 12, 13, 14, 15, 16, 17, 18, 19, 20, 21, 22, 23, 24 e 25 com o valor global de R\$ 71.755,96 (setenta e um mil setecentos e cinquenta e cinco reais e noventa e seis centavos). **Data**

de Assinatura: 15/08/2013. Vigência: 12 (doze) meses, contados a partir de sua publicação no Diário Oficial. A PLANILHA DE PREÇOS E ATA EM SUA ÍNTEGRA ENCONTRAM-SE ANEXADA NOS AUTOS DO PROCESSO ADMINISTRATIVO Nº 0506/13 PREGÃO PRESENCIAL Nº 051/2013, E PUBLICADA NO DIÁRIO OFICIAL DOS MUNICÍPIOS. Assina pelo Município de Guarantá do Norte: Sandra Martins - Prefeita Municipal; Tatiane Eller dos Santos - Pregoeira Oficial; Contratada: **A. DE SOUZA GENEROSO CIA LTDA ME**, representada pela senhora Jociete de Brito Generoso; Contratada: **EDVALDO A. RIBEIRO ME**, representada pelo senhor Edvaldo Antonio Ribeiro. **Guarantá do Norte, 15 de agosto de 2013.**

DMT/DO

PREFEITURA MUNICIPAL DE GUARANTÁ DO NORTE  
 TERMO DE RATIFICAÇÃO DE DISPENSA DE LICITAÇÃO Nº 14/2013

**OBJETO:** PROCESSO ADMINISTRATIVO PARA pagamento de clínica especializada em Internação e Reabilitação para o paciente WELINTON NUNES DA COSTA em cumprimento a determinação judicial conforme Mandado de Cumprimento de liminar da Meretíssima Juíza Cláudia Anffe Nunes da Cunha processo nº 333-48.2013.811.0087, em razão da extrema urgência e gravidade da situação de saúde do assistido. **FAVORECIDO: MARIA CELIA XAVIER CHECCHIN - ME - VALOR: R\$ R\$ 15.000,00 (quinze mil reais) - PERÍODO/PRAZO: 06 (seis) meses. FUNDAMENTO LEGAL:** Artigo 24 Inciso IV da Lei nº 8.666/93 e alterações posteriores. Ratifico a presente dispensa de licitação nos termos do Art. 26 da Lei nº 8.666/93, e alterações posteriores, e de conformidade com o parecer jurídico e justificativa anexos. Gabinete do Prefeito Municipal. 15 de Agosto de 2013.

Sandra Martins - Prefeita Municipal DMT/DO

PREFEITURA MUNICIPAL DE GUARANTÁ DO NORTE  
 COMUNICADO

A PREFEITURA MUNICIPAL DE GUARANTÁ DO NORTE, CNPJ 03.239.019.0001/83, torna público que requereu junto a SEMA-Secretaria Estadual do Meio Ambiente, a Licença Prévia e Licença de Instalação (LP) e (LI), referente a construção de uma Agroindústria de Processamento de Mandioca (Farinheira), na Rua São Paulo, quadra 09, Bairro Santa Marta, Guarantá do Norte/MT, CEP: 78520-000.

Guarantá do Norte/MT, 15 de agosto de 2013.

SANDRA MARTINS, Prefeita Municipal DMT/DO

## PREFEITURA MUNICIPAL DE IPIRANGA DO NORTE

PREFEITURA MUNICIPAL DE IPIRANGA DO NORTE  
 RESULTADO DO PREGÃO PRESENCIAL 040/2013

O Município de Ipiranga do Norte - MT, através de sua Pregoeira, no uso de suas atribuições que lhe confere a Lei Federal 10.520 de 17 de julho de 2002 e subsidiariamente a Lei Federal 8.666 de 21 de junho de 1993, torna público que consagrou-se vencedora do Pregão Presencial N° 040/2013 referente à "Contratação de empresa especializada para a Prestação de Serviços Funerários (padrão adulto), destinados à Assistência Social para atender as pessoas em vulnerabilidade, do município de Ipiranga do Norte", a seguinte Empresa: AGENCIA FUNERARIA BOM PASTOR LTDA - ME, localizada na Rua dos Cajus, s/nº, Lote 21, Quadra 104, Centro, na cidade de Ipiranga do Norte - MT, CEP: 78578-000, devidamente inscrita no CNPJ sob o n.º 17.909.683/0001-05, com o valor por item de R\$ 1.350,00 (Um Mil, Trezentos e Cinquenta Reais), totalizando o valor de R\$ 9.450,00 (Nove Mil, Quatrocentos e Cinquenta Reais). Ipiranga do Norte - MT, 15 de Agosto de 2013.

ANNYE CRHISTINE LEIMANN - Pregoeira DMT/DO

## PREFEITURA MUNICIPAL DE ITAÚBA

PREFEITURA MUNICIPAL DE ITAÚBA - MT  
 AVISO DE EDITAL DE PREGÃO PRESENCIAL Nº 024/2013

**MODALIDADE LICITAÇÃO:** Pregão Presencial **TIPO:** Menor Preço Global **OBJETO:** Contratação de Empresa para prestação de serviços de Assessoria, Consultoria Psicopedagógica e para ministrar Cursos de aperfeiçoamento de pessoas sob solicitação da Secretaria Municipal de Assistência Social do Município de Itaúba-MT, de interesse da Prefeitura Municipal para o exercício de 2013. Abertura das Propostas e Início da seção de disputa de preços: dia 28 de Agosto de 2013 as 09:00hs (nove horas) Horário de Mato Grosso. **Local:** Sala de Licitação da Prefeitura Municipal de Itaúba - MT, situada na Av. Tancredo Neves, 799, centro, Itaúba - MT. Aquisição do Edital e Informações: O caderno de licitação, composto de edital, minuta de contrato e anexos, poderá ser retirado no Paço Municipal, situado a Av. Tancredo Neves, 799, Centro, Itaúba-MT. Maiores informações pelo fone (xx) 66-3561-2800 das 07h30min as 11h30min. Itaúba - MT 14 de Agosto de 2013

OTAVIO LUIZ FIEL - Pregoeiro K3/DO

## PREFEITURA MUNICIPAL DE JUARA

AVISO DE LICITAÇÃO  
 PREGÃO PRESENCIAL Nº. 45/2013

O Pregoeiro Oficial da Prefeitura Municipal de Juara, designado pela Portaria GP nº 250/2010, e equipe de Apoio, nomeada pela Portaria GP nº 240/2013, torna público aos interessados que realizará licitação na modalidade de Pregão nº. 45/2013, Tipo: Presencial; Julgamento: Menor Valor por Item, cuja abertura ocorrerá as 10h00 horas - DF, do dia 29/08/2013, na sala de Licitação da Prefeitura Municipal. **Objeto: Contratação de empresa especializada na Prestação de Serviços de Manutenção Corretiva em Equipamentos Médico - Hospitalares, em atendimento a Secretaria Municipal de Saúde - Hospital Municipal "Elidia Maschietto Santillo", conforme especificações constantes neste Edital e seus anexos.** O Edital poderá ser adquirido na Prefeitura Municipal de Juara-MT, na Rua Niterói nº 81-N, Centro,

ou no site [WWW.cidadecompras.com.br](http://WWW.cidadecompras.com.br), maiores informações: Fone (0xx66) 3556-9400. Juara-MT, 15 de agosto de 2013. **José Roberto Pereira Alves - Pregoeiro Oficial. Edson Miguel Piovesa - Prefeito Municipal.**

## PREFEITURA MUNICIPAL DE JUÍNA

### PREFEITURA MUNICIPAL DE JUÍNA AVISO DE RETIFICAÇÃO DO PREGÃO PRESENCIAL Nº 063/2013 – SISTEMA REGISTRO DE PREÇOS

O Pregoeiro designado pela Portaria Municipal nº 1270/2013, por determinação do Exmo. Sr. Prefeito do Município de Juína-MT, torna público, que RETIFICA o Aviso de Publicação do pregão presencial 063/2013, publicado no Diário Oficial do Estado – DOE, onde se lê AQUISIÇÃO DE VEÍCULOS E MOTOR DE POPA, passa a ler-se AQUISIÇÃO DE VEÍCULOS, A FIM DE ATENDER ÀS NECESSIDADES DAS SECRETARIAS DESTES MUNICÍPIO, CONFORME INFORMAÇÕES E ESPECIFICAÇÕES CONSTANTES DO ANEXO I DO EDITAL. Juína-MT, 15 de Agosto de 2013.

**ANTONIO FRANCISCO DO NASCIMENTO.**  
Pregoeiro Oficial - Poder Executivo – Juína-MT.

**DMT/DO**

### PREFEITURA MUNICIPAL DE JUÍNA AVISO DE PREGÃO PRESENCIAL Nº 063/2013 - SISTEMA REGISTRO DE PREÇOS

O Pregoeiro designado pela Portaria Municipal nº 1270/2013, por determinação do Exmo. Sr. Prefeito do Município de Juína-MT, torna público, que fará realizar em sessão pública, licitação na modalidade de PREGÃO PRESENCIAL, do tipo MENOR PREÇO POR ITEM, sob forma de REGISTRO DE PREÇOS PARA FUTURA E EVENTUAL AQUISIÇÃO DE VEÍCULOS E MOTOR DE POPA, A FIM DE ATENDER ÀS NECESSIDADES DAS SECRETARIAS DESTES MUNICÍPIO, CONFORME INFORMAÇÕES E ESPECIFICAÇÕES CONSTANTES DO ANEXO I DO EDITAL, estando a sessão pública prevista para dia **28/08/2013, às 08:00 horas**, na sala do Departamento de Licitação da Administração Pública Municipal de Juína, situada na Travessa Emmanuel, nº. 605, Centro, Juína-MT. O Edital poderá ser retirado no endereço acima citado, das 07:30 às 11:30 horas, de segunda a sexta-feira, ou baixado no site [www.juina.mt.gov.br](http://www.juina.mt.gov.br). Informações pelo Telefone (66)3566-8302, e-mail: [licitacao@juina.mt.gov.br](mailto:licitacao@juina.mt.gov.br). Juína-MT, 15 de Agosto de 2013.

**ANTONIO FRANCISCO DO NASCIMENTO.**  
Pregoeiro Oficial - Poder Executivo – Juína-MT.

**DMT/DO**

### PREFEITURA MUNICIPAL DE JUÍNA RESULTADO DE PREGÃO PRESENCIAL Nº 057/2013

O Município de Juína, Estado de Mato Grosso, por intermédio do pregoeiro designado, **TORNA PÚBLICO**, para conhecimento dos interessados que não compareceu nenhum licitante no certame, configurando portanto licitação deserta. **Juína-MT, 15 de agosto de 2013. ANTONIO FRANCISCO DO NASCIMENTO -Pregoeiro Oficial - Poder Executivo – Juína-MT**

**DMT/DO**

## PREFEITURA MUNICIPAL DE LUCAS DO RIO VERDE

### PREFEITURA MUNICIPAL DE LUCAS DO RIO VERDE

#### EXTRATOS DE CONTRATOS

**TIPO DE ALTERAÇÃO Nº:** 2º Termo de Aditivo de Contrato Nº 27/2013

**CONTRATADO:** GELLER SUPERMERCADO LTDA. **DATA:**12/08/2013 **MOTIVO ADITIVO:** ADITIVO DE PRAZO **VALOR ADITIVO:** 3969.00(TRES MIL E NOVECENTOS E SESENTA E NOVE REAIS) **Nº NE/ANO:** 08970/2013 **VIGENCIA:** 28/08/2013

**TIPO DE ALTERAÇÃO Nº:** 1º Termo de Aditivo de Contrato Nº 26/2013

**CONTRATADO:** E. M. EBRIG & CIA LTDA – ME **DATA:**12/08/2013 **MOTIVO ADITIVO:** ADITIVO DE VALOR **VALOR ADITIVO:** 1125.00(UM MIL E CENTO E VINTE E CINCO REAIS) **Nº NE/ANO:** 08968/2013, 08969/2013

**TIPO DE ALTERAÇÃO Nº:** 1º Termo de Aditivo de Contrato Nº 24/2013

**CONTRATADO:** CELSON STACH E CIA LTDA – ME **DATA:**12/08/2013 **MOTIVO ADITIVO:** ADITIVO DE VALOR **VALOR ADITIVO:** 7.040.00(SETE MIL E QUARENTA REAIS) **Nº NE/ANO:** 08963/2013, 08964/2013 **VIGENCIA:** 28/08/2013

**TIPO DE ALTERAÇÃO Nº:** 1º Termo de Aditivo de Contrato Nº 29/2013

**CONTRATADO:** SUPERMERCADO ROMANCINI LTDA ME **DATA:**13/08/2013 **MOTIVO ADITIVO:** ADITIVO DE VALOR **VALOR ADITIVO:** 33550.00(TRINTA E TRES MIL E QUINHENTOS E CINQUENTA REAIS) **Nº NE/ANO:** 08987/2013, 08990/2013, 08979/2013 **VIGENCIA:** 28/08/2013

**TIPO DE ALTERAÇÃO Nº:** 1º Termo de Aditivo de Contrato Nº 30/2013

**CONTRATADO:** LIMA FELISBERTO & CIA LTDA ME **DATA:**13/08/2013 **MOTIVO ADITIVO:** ADITIVO DE VALOR **VALOR ADITIVO:** 10480.00(DEZ MIL E QUATROCENTOS E OITENTA REAIS) **Nº NE/ANO:** 09007/2013, 09012/2013, 09014/2013 **VIGENCIA:** 28/08/2013

**TIPO DE ALTERAÇÃO Nº:** 2º Termo de Aditivo de Contrato Nº 28/2013

**CONTRATADO:** MERCADO JARDIM PRIMAVERA LTDA – ME **DATA:**13/08/2013 **MOTIVO ADITIVO:** ADITIVO DE VALOR **VALOR ADITIVO:** 18357.00(DEZOITO MIL E TREZENTOS E CINQUENTA E SETE REAIS) **Nº NE/ANO:** 08976/2013, 08977/2013, 08978/2013 **VIGENCIA:** 28/08/2013

**Carlos Antunes Rodrigues - Presidente da CPL**

**Otaviano Olavo Pivetta- Prefeito Municipal**

**DMT/DO**

### PREFEITURA MUNICIPAL DE LUCAS DO RIO VERDE PARALISAÇÃO DO CONTRATO Nº 234/2010

O MUNICÍPIO DE LUCAS DO RIO VERDE- MT, através da Secretaria Municipal de Obras, Viação e Serviços Públicos, torna publico A PRORROGAÇÃO DA PARALISAÇÃO DO CONTRATO 234/2010 que trata da Contratação de empresa para execução obra de pavimentação asfáltica, drenagem de águas pluviais e obras complementares da Avenida Tenente Porteira no município de Lucas do Rio Verde – MT – CONFORME CONVÊNIO Nº 723660/2009 – MINISTÉRIO DA INTEGRAÇÃO, pelo prazo de 120 (cento e vinte) dias, para que se proceda com os atos administrativos que motivaram a paralisação. **AMPARO LEGAL:** Lei 8.666 de 21/06/93 ( com alterações da Lei 8883/94 e da Lei nº 9.648/98).

Lucas do Rio Verde, 15 de agosto de 2013.

**Dirceu Camilo Cosma - Secretário Municipal de Infraestrutura e Obras**

**DMT/DO**

## PREFEITURA MUNICIPAL DE MATUPÁ

### AVISO DE RESULTADO - PREGÃO PRESENCIAL - Nº. 073/2013

A Prefeitura Municipal de Matupá, através da equipe de pregoeiro (a), comunica a todos os interessados que realizou no dia 07 de AGOSTO de 2013 às 15h00min na sede da Prefeitura Municipal, o “Pregão Presencial – para Contratação de Médicos em Atendimento ao Hospital Municipal e Unidades de Saúde da Família, conforme solicitação da Secretaria de Saúde” aonde consagrou-se vencedores os Licitantes: **BM SERVIÇOS HOSPITALARES LTDA-ME**, inscrita no CNPJ SOB O Nº 08.229.037/0001-06 com valor total de R\$ 43.700,00 e **MARGARIDA KIKUE MATSUBARA**, portador do CPF Nº 275.743.509-49 com o valor total DE R\$ 98.000,00. Maiores informações, junto à sede da Prefeitura Municipal localizada da Av. Herminio Ometto, 101, ZE-022, fones (66) 3595-3100 das 07h00min às 11h00min. Matupá – MT, 12 de Agosto de 2013.

**ALEXSANDRA TOSTA BATISTA - Pregoeira Oficial**

### AVISO DE RESULTADO - PREGÃO PRESENCIAL - SRP - Nº. 072/2013

A Prefeitura Municipal de Matupá, através da equipe de pregoeiro (a), comunica a todos os interessados que realizou no dia 07 de AGOSTO de 2013 às 08h00min na sede da Prefeitura Municipal, o “PREGÃO PRESENCIAL - SRP PARA FUTURA E EVENTUAL SERVIÇOS DE LIMPEZA MANUAL DE TERRENOS EM PRAÇAS, CANTEIROS E CAMPOS DE FUTEBOL, CONFORME SOLICITAÇÃO DA SECRETARIA DE EDUCAÇÃO E DESPORTO E SECRETARIA DE OBRAS, URBANISMO E TRANSPORTES” aonde consagrou-se vencedor o Licitante **GUILHERME BENTO DA SILVA**, inscrita no CNPJ 11.622.159/0001-64, com o valor total de R\$ 55.796,00 Maiores informações, junto à sede da Prefeitura Municipal localizada da Av. Herminio Ometto, 101, ZE-022, fones (66) 3595-3100 das 07h00min às 11h00min. Matupá – MT, 14 de Agosto de 2013.

**ALEXSANDRA TOSTA BATISTA - Pregoeira Oficial**

### AVISO DE RESULTADO - PREGÃO PRESENCIAL SRP - Nº. 066/2013

A Prefeitura Municipal de Matupá, através da equipe de pregoeiro (a), comunica a todos os interessados que realizou no dia 23 de JULHO de 2013 às 08h00min na sede da Prefeitura Municipal, o “PREGÃO PRESENCIAL - SRP PARA FUTURA E EVENTUAL AQUISIÇÃO DE QUATRO VEÍCULOS POPULARES ZERO KM ANO E MODELO 2013 EM ATENDIMENTO AS SECRETARIAS DE MATUPÁ” onde se consagrou vencedor o licitante **PALOMA DISTRIBUIDORA DE VEÍCULOS LTDA** com um valor total de R\$ 114.000,00. Maiores informações, junto à sede da Prefeitura Municipal localizada da Av. Herminio Ometto, 101, ZE-022, fones (66) 3595-3100 das 07h00min às 11h00min. Matupá – MT, 29 de Julho de 2013.

**ALEXSANDRA TOSTA BATISTA - Pregoeira Oficial**

### AVISO DE RESULTADO - PREGÃO PRESENCIAL-SRP - Nº. 074/2013

A Prefeitura Municipal de Matupá, através da equipe de pregoeiro (a), comunica a todos os interessados que realizou no dia 12 de AGOSTO de 2013 às 08h00min na sede da Prefeitura Municipal, o “PREGÃO PRESENCIAL - SRP PARA FUTURA E EVENTUAL AQUISIÇÃO DE PEÇAS PARA MANUTENÇÃO PREVENTIVA E CORRETIVA DAS BOMBAS INJETORA DOS VEÍCULOS DA FROTA DO MUNICÍPIO DE MATUPÁ” aonde consagrou-se vencedor o Licitante **WILSON A. DA SILVA - ME**, inscrita no CNPJ SOB O Nº 37.505.674/0001-58, com o valor total de R\$ 231.094,00. Maiores informações, junto à sede da Prefeitura Municipal localizada da Av. Herminio Ometto, 101, ZE-022, fones (66) 3595-3100 das 07h00min às 11h00min. Matupá – MT, 15 de Agosto de 2013.

**ALEXSANDRA TOSTA BATISTA - Pregoeira Oficial**

### AVISO DE RESULTADO - PREGÃO PRESENCIAL - SRP - Nº. 060/2013

A Prefeitura Municipal de Matupá, através da equipe de pregoeiro (a), comunica a todos os interessados que realizou no dia 08 de AGOSTO de 2013 às 08h00min na sede da Prefeitura Municipal, o “PREGÃO PRESENCIAL - SRP PARA FUTURA E EVENTUAL AQUISIÇÃO DE MATERIAL PARA CONSTRUÇÃO E PINTURA EM ATENDIMENTO AS SECRETARIAS DO MUNICÍPIO DE MATUPÁ” aonde consagrou-se vencedor o Licitante **L. R. C. BRUN E CIA LTDA**, inscrita no CNPJ SOB O Nº 08.668.869/0001-10 com o valor total de R\$ 370.820,56. Maiores informações, junto à sede da Prefeitura Municipal localizada da Av. Herminio Ometto, 101, ZE-022, fones (66) 3595-3100 das 07h00min às 11h00min. Matupá – MT, 15 de Agosto de 2013.

**ALEXSANDRA TOSTA BATISTA - Pregoeira Oficial**

A Prefeitura Municipal de Matupá, através do Decreto nº 1765 de 15 de Agosto de 2013, **CONVOCA** as candidatas classificas no Concurso Público nº 001/2012, conforme relação abaixo, para que se apresentem no Departamento de Recursos Humanos da Prefeitura de Matupá, no prazo de trinta (30) dias, portando os documentos pessoais. Caso não se apresentem no prazo, serão consideradas desistentes.

Candidata: **LEOCÁDIA BIANCHI DE CARVALHO** – Cargo: PROFESSORA DE EDUCAÇÃO INFANTIL

Candidata: **SILVIA MARISA SICHOSKI** – Cargo: PROFESSORA DE EDUCAÇÃO INFANTIL

A relação dos documentos necessários para a posse constam no anexo I do presente decreto, e está disponível na sede da prefeitura e no site [www.matupa.mt.gov.br](http://www.matupa.mt.gov.br).

## PREFEITURA MUNICIPAL DE MIRASSOL D'OESTE

**AVISO DE LICITAÇÃO – CONVITE Nº 12/2013.** Tipo de Licitação: Menor preço por item. **OBJETO:** AQUISIÇÃO DE 400 CAIXAS PLÁSTICAS PARA O TRANSPORTE DE PRODUTOS HORTIFRUTIGRANJEIROS – PROJETO DE ESTRUTURAÇÃO, FORTALECIMENTO E COMERCIALIZAÇÃO DA PRODUÇÃO AGROECOLÓGICA DA AGRICULTURA FAMILIAR, Contrato de Repasse nº 0279767-57/2008/MDA/CAIXA. **RECEBIMENTO DAS PROPOSTAS ESCRITAS E INÍCIO DA SESSÃO:** dia 23/08/2013, às 8 horas. **LOCAL:** Setor de Licitações da Prefeitura Municipal de Mirassol D'Oeste. **OBTENÇÃO DO EDITAL e INFORMAÇÕES:** Setor de Licitações da Prefeitura Municipal de Mirassol D' Oeste, sito à Rua Antonio Tavares n. 3.310, Centro, fone/fax: (0\*\*65) 3241.1914, ramal 212. **Os interessados não cadastrados poderão manifestar-se para cadastramento junto à PMMO até 24 (vinte e quatro) horas antes do recebimento dos documentos de habilitação e propostas.** Célia Regina de Mattos Prado – Presidente da CPL. Mirassol D'Oeste/MT, 15 de agosto de 2013.

## PREFEITURA MUNICIPAL DE NOBRES

### PREFEITURA MUNICIPAL DE NOBRES RATIFICAÇÃO DE DISPENSA nº 05/2013

**Modalidade:** DISPENSA nº 05/2013 **Interessada:** Prefeitura Municipal de Nobres – MT. **Objeto:** Revisão de Veículo Tipo Jumper para atender as necessidades da Secretaria Municipal de Saúde. **Favorecido:** Ville de France Veículos Ltda. **Valor:** R\$ 25.600,00 (vinte e cinco mil e seiscentos reais). **Fundamento Legal:** Artigo 24, inciso V da Lei nº 8666/93. Ratificamos a Dispensa de licitação nº 05/2013 em consonância com a justificativa apresentada e parecer jurídico, nos termos do art. 24, XVII da Lei nº 8.666/93. Nobres, 16 de abril de 2013.

**SEBASTIÃO REI DA SILVA - PRESIDENTE DA COMISSÃO DE LICITAÇÃO** **SEBASTIÃO GILMAR LUIZ DA SILVA - PREFEITO MUNICIPAL**

**DMT/DO**

### PREFEITURA MUNICIPAL DE NOBRES MODALIDADE: TOMADA DE PREÇOS Nº 004/2013

A Prefeitura Municipal de Nobres-MT, torna público que será aberta a Licitação Modalidade **TOMADA DE PREÇOS Nº 004/2013**, que no dia 30 de agosto, às 09:00 horas na sala de licitação da prefeitura, localizada na Rua Henrique Viagra, s/n, Jardim Paraná. **OBJETO:** Contratação de empresa especializada para Construção de Sanitários na Escola Municipal Dalcly Cândida de Souza, tudo em conforme projeto básico, parte integrante e inseparável deste Edital. Os interessados poderão retirar o edital completo na sede da Prefeitura Municipal de Nobres, das 07:00 às 11:00 h e das 13:00h às 17:00h, mediante o recolhimento através de boleto expedido pelo setor de tributos da Prefeitura, da importância de R\$ 50,00, mais taxa administrativa. Maiores informações poderão ser obtidas através do telefone (65) 3376-4200 – Ramal 4215.

**ANDRÉA NAVARROS BORGES - Presidente da CPL**

**SEBASTIÃO GILMAR LUIZ DA SILVA - Prefeito Municipal**

**DMT/DO**

## PREFEITURA MUNICIPAL DE NOVA CANAÃ DO NORTE

### DECRETO Nº. 042/2013

**SÚMULA:** “DESIGNA FUNCIONÁRIOS PARA COMPOR A EQUIPE DO MUNICÍPIO DE NOVA CANAÃ DO NORTE/ MT RESPONSÁVEL POR LICITAÇÃO NA MODALIDADE PREGÃO”



VICENTE GEROTTO DE MEDEIROS, Prefeito Municipal de Nova Canaã do Norte/MT, Estado de Mato Grosso, no uso de suas atribuições legais.

**DECRETA:**

**Art. 1º** - Designar servidores para compor a equipe do Município de Nova Canaã do Norte/MT responsável por licitação na modalidade pregão, nos seguintes termos:

I – Autoridade Competente:

**VICENTE GEROTTO DE MEDEIROS, Prefeito Municipal**

II – Pregoeiro Oficial:

**EDUARDO DA SILVA GUILHERME**

III – Equipe de Apoio:

**CRISLAINE TAVARES DOS SANTOS  
IZARU BELARMINO LEITE**

**Art. 2º** - Fica designado como suplente da Equipe de Apoio o servidor Elizandro de Souza Nascimento, matrícula nº 1901.

**Art. 3º** - Fica revogado o Decreto nº 005/2013 assinado em 17/01/2013.

**Art. 4º** - Este Decreto entrará em vigor na data de sua publicação e/ou afixação, revogando-se as disposições em contrário.

Nova Canaã do Norte/MT, em 15 de Agosto de 2013.

PREFEITURA MUNICIPAL DE NOVA CANAÃ DO NORTE/MT  
VICENTE GEROTTO DE MEDEIROS  
Prefeito Municipal

## PREFEITURA MUNICIPAL DE NOVA MUTUM

**EDITAL DE PUBLICAÇÃO** - A Prefeitura Municipal de Nova Mutum, pessoa jurídica de direito público, inscrita no CNPJ/MF sob nº 24.772.162/0001-06, com sede à Avenida Mutum nº 1250N, nesta cidade de Nova Mutum, Estado de Mato Grosso, em cumprimento do princípio de publicidade, vem PUBLICAR a súmula da Lei Complementar nº 025/2003, conforme abaixo, estando o mesmo integralmente a disposição no átrio desta municipalidade. Lei Complementar nº 025/2003 de 19 de dezembro de 2003. Súmula: "Dispõe Sobre Alteração na Lei Complementar nº 014/02 acrescentando à estrutura administrativa do município, a Procuradoria Jurídica do Município e dá outras providências".

**AVISO DE RESULTADO** - Pregão Presencial nº 136/2013 - O Município de Nova Mutum, torna público o resultado do Julgamento, objeto: aquisição de materiais elétricos para manutenção da iluminação pública, data de abertura: 13.03.2013 às 14:00 horas, do qual foram vencedoras a seguintes empresas: **Itens – 03,06,07,09,11 – JORGE LUIS RODRIGUES DE SIQUEIRA, CNPJ – 07.387.664/0001-02, VALOR R\$ 58.557,00. Itens – 01,04,05,08,10 - COXIPÓ MATERIAIS ELÉTRICOS LTDA ME, CNPJ – 26.579.029/0001-63, VALOR R\$ 23.845,00. Item – 02 - FORÇA SERVIÇOS ELÉTRICOS LTDA, CNPJ – 12.491.923/0001-72, VALOR R\$ 2.040,00.** Os representantes assinaram a ata, renunciando da interposição de recursos. Nova Mutum/MT, 15 de agosto de 2013.

SÉRGIO VÍTOR ALVES RODRIGUES  
Pregoeiro

**AVISO DE RESULTADO** - Pregão Presencial nº 133/2013 - O Município de Nova Mutum, torna público o resultado do Julgamento, objeto: aquisição de móveis e equipamentos para atender as secretarias municipais, data de abertura: 08.08.2013 às 08:00 horas, empresas vencedoras: **Lote 01: Itens – 05,11,17,20,26 – MADPAR INDUSTRIA E COMÉRCIO DE MÓVEIS LTDA ME, CNPJ – 07.249.518/0001-02, VALOR R\$ 6.364,90. Itens – 01,02,03,04,06,09,10,12,13,14,16,18,19,21,22,23,25,27 - ELETROMAR MÓVEIS E ELETRODOMÉSTICOS LTDA, CNPJ – 32.951.535/0004-87, VALOR R\$ 20.815,50. Lote 02: Item – 01,02 - ELETROMAR MÓVEIS E ELETRODOMÉSTICOS LTDA, CNPJ – 32.951.535/0004-87, VALOR R\$ 1.600,00.** Foram desertos os itens 07,08,15,24, do lote I, e os itens 03 a 11 do lote II. Os representantes das empresas assinaram a ata renunciando a intenção de interpor recursos. Nova Mutum/MT, 13 de agosto de 2013.

SÉRGIO VÍTOR ALVES RODRIGUES  
Pregoeiro

**AVISO DE RESULTADO** - Pregão Presencial nº 135/2013 - O Município de Nova Mutum, torna público o resultado do Julgamento, objeto: aquisição de equipamento informatizado para controle de Ponto de servidores municipais - Relógio Ponto e Relógio Vigiã, data de abertura: 13.08.2013 às 08:00 horas, empresas vencedoras: **Lote 01: Itens – 01,02 - MACHADO & SILVA LTDA ME, CNPJ – 08.710.871/0001-00, VALOR R\$ 23.305,00. Lote 02: Itens - 02 e 03 - KOVALESKI ASSISTÊNCIA TÉCNICA LTDA ME, CNPJ – 05.988.570/0001-55, VALOR R\$ 2.775,50.** Os representantes das empresas assinaram a ata renunciando a intenção de interpor recursos. Nova Mutum/MT, 15 de agosto de 2013.

SÉRGIO VÍTOR ALVES RODRIGUES  
Pregoeiro

## PREFEITURA MUNICIPAL DE PARANAÍTA

**AVISO DE LICITAÇÃO - PREGÃO PRESENCIAL Nº. 071/2013**  
A Prefeitura Municipal de Paranaíta/MT, através da sua Pregoeira nomeada pelo Decreto Municipal nº. 003/2013, torna público que estará realizando Licitação na Modalidade de Pregão Presencial nº. 071/2013, regido pela Lei nº. 10.520/2002 e pelo Decreto Municipal nº. 153/2009, subsidiada pela Lei nº. 8.666/1993. Objeto: Aquisição de 08 (oito) tanques resfriadores de leite para atender as necessidades da Secretaria Municipal de Agricultura de Paranaíta/MT. Início da Sessão: dia 30/08/2013 Horário: 09:00 horas. Credenciamento: das 08:30 às 09:00 horas. Retirada do Edital na Prefeitura e no site: [www.paranaíta.mt.gov.br](http://www.paranaíta.mt.gov.br), informações pelo telefone: (66) 3563-2700, Local: Sala de Licitações da Prefeitura Municipal de Paranaíta, situada a Rua Alceu Rossi, s/nº, Centro, Paranaíta/MT, CEP: 78.590-000. Paranaíta/MT, 22 de Agosto de 2013.

Luciane Raquel Brauwers  
Pregoeira

**EXTRATO DA ATA DE REGISTRO DE PREÇOS Nº 013/2013**  
PROCESSO DE LICITAÇÃO Nº 078/2013  
PREGÃO PRESENCIAL Nº 60/2013 – REGISTRO DE PREÇOS  
VALIDADE: 12 (DOZE) MESES contados a partir da data de sua publicação no Diário Oficial.  
Pelo presente instrumento, a Prefeitura Municipal de Paranaíta/MT, doravante denominada PREFEITURA, neste ato representada pelo seu Prefeito Municipal Sr. Antônio Domingo Rufatto, RESOLVE por motivo de desistência, REVOGAR parcialmente a ATA DE REGISTRO DE PREÇOS Nº. 013/2013 publicado aos 15/08/2013 passando o REGISTRO DE PREÇOS para as empresas ESPORTES LUCIANO LTDA-ME, inscrita no CNPJ nº. 08.954.824/0001-02, IVANOR PASUCH ESPORTES-ME, inscrita no CNPJ nº. 74.158.775/0001-26, GERAÇÃO 2000 CALÇADOS, CONFECÇÕES E MATERIAIS ESPORTIVOS LTDA EPP, inscrita no CNPJ nº. 03.449.844/0001-02, MARKA ARTIGOS ESPORTIVOS LTDA – ME, inscrita no CNPJ nº. 12.471.436/0001-48, nas quantidades estimadas na Seção 4.1 desta Ata de Registro de Preços.

DO OBJETO: A presente Licitação tem por objeto Registro de preços para futura e eventual aquisição de materiais esportivos para atender as necessidades da Secretaria Municipal de Esporte, Lazer e Cultura, conforme especificações e condições constantes nesta Ata de Registro de preços. DOS CONTRATADOS/DOS ITENS/DOS VALORES

ESPORTES LUCIANO LTDA-ME					
ITEM/VALOR TOTAL					
01 R\$ 4.888,80	09 R\$ 2.280,00	13 R\$ 1.782,60	30 R\$ 329,10	48 R\$ 180,00	53 R\$ 1.000,00
04 R\$ 1.728,00	10 R\$ 2.220,00	19 R\$ 235,20	35 R\$ 210,00	49 R\$ 90,00	50 R\$ 450,00
08 R\$ 1.824,00	12 R\$ 3.050,40	20 R\$ 718,50	38 R\$ 237,68	50 R\$ 89,00	
IVANOR PASUCH ESPORTES-ME					
ITEM/VALOR TOTAL					
02 R\$ 2.124,00	18 R\$ 1.140,00	26 R\$ 290,00	43 R\$ 98,00	54 R\$ 345,00	
14 R\$ 2.460,00	25 R\$ 1.048,50	27 R\$ 630,00	45 R\$ 96,00		
GERAÇÃO 2000 CALÇADOS, CONFECÇÕES E MATERIAIS ESPORTIVOS LTDA EPP					
ITEM/VALOR TOTAL					
03 R\$ 6.044,40	17 R\$ 3.344,40	28 R\$ 100,00	32 R\$ 93,90	36 R\$ 6.350,00	41 R\$ 2.835,00
05 R\$ 7.098,00	24 R\$ 95,60	31 R\$ 147,90	34 R\$ 126,00	39 R\$ 113,40	42 R\$ 5.180,00
MARKA ARTIGOS ESPORTIVOS LTDA-ME					
ITEM/VALOR TOTAL					
06 R\$ 4.656,00	47 R\$ 5.900,00	66 R\$ 462,60	79 R\$ 462,60	92 R\$ 462,60	105 R\$ 462,60
07 R\$ 2.208,00	51 R\$ 600,00	67 R\$ 462,60	80 R\$ 462,60	93 R\$ 462,60	106 R\$ 462,60
11 R\$ 4.200,00	52 R\$ 70,00	68 R\$ 462,60	81 R\$ 462,60	94 R\$ 462,60	107 R\$ 462,60
15 R\$ 1.410,00	55 R\$ 140,00	69 R\$ 462,60	82 R\$ 462,60	95 R\$ 462,60	108 R\$ 462,60
16 R\$ 5.634,00	56 R\$ 2.400,00	70 R\$ 462,42	83 R\$ 462,60	96 R\$ 462,60	109 R\$ 470,00
22 R\$ 149,00	57 R\$ 502,20	71 R\$ 462,42	84 R\$ 462,60	97 R\$ 462,60	110 R\$ 469,50
23 R\$ 1.050,00	58 R\$ 468,00	72 R\$ 462,42	85 R\$ 462,60	98 R\$ 462,60	111 R\$ 464,50
29 R\$ 600,00	59 R\$ 468,00	73 R\$ 462,42	86 R\$ 462,60	99 R\$ 462,60	112 R\$ 455,00
33 R\$ 116,00	61 R\$ 468,00	74 R\$ 462,42	87 R\$ 462,60	100 R\$ 462,60	113 R\$ 457,00
37 R\$ 2.280,00	62 R\$ 450,00	75 R\$ 462,60	88 R\$ 462,60	101 R\$ 462,60	114 R\$ 454,50
40 R\$ 55,80	63 R\$ 450,00	76 R\$ 462,60	89 R\$ 462,60	102 R\$ 462,60	
44 R\$ 160,00	64 R\$ 458,82	77 R\$ 462,60	90 R\$ 462,60	103 R\$ 462,60	
46 R\$ 585,00	65 R\$ 464,04	78 R\$ 462,60	91 R\$ 462,60	104 R\$ 462,60	

E por estarem de acordo, as partes firmam a presente, em 03 (três) vias de igual teor e forma para um só efeito legal, ficando uma via arquivada na sede da CONTRATANTE, na forma do art. 60 da Lei 8 666 de 21/06/93. Paranaíta - MT, 15 de Agosto de 2013.

**AVISO DE RESULTADO DE LICITAÇÃO  
EDITAL DE PREGÃO PRESENCIAL Nº. 063/2013**

A Prefeitura Municipal de Paranaíta, através da sua Pregoeira nomeada pelo Decreto Municipal nº. 003/2013 torna público que no Pregão Presencial que se trata o Edital nº. 063/2013 levado a efeito às 09h00min horas do dia 07 de Agosto de 2013, foi declarada vencedora do certame a empresa J. C. C. SILVA – ME, inscrita no CNPJ nº. 07.339.491/0001-49. Paranaíta/MT, 09 de Agosto de 2013.

Luciane Raquel Brauwers  
Pregoeira

## PREFEITURA MUNICIPAL DE PEIXOTO DE AZEVEDO

**PREGÃO PRESENCIAL Nº 040/2013 – RESULTADOS**

O Município de Peixoto de Azevedo-MT, torna Público que na licitação em epígrafe, cujo objeto é "aquisição de materiais permanentes (ar condicionado) para atender as necessidades da Secretaria Municipal de Assistência Social, conforme termo de referência." Onde ficou constatado que nenhuma empresa apresentou envelope de habilitação e propostas de preços. Por este motivo que a Pregoeira declarou o evento como deserto. Peixoto de Azevedo-MT, 12 de Agosto de 2013. Vanilza Ribeiro Chagas - Pregoeira

**PREGÃO PRESENCIAL Nº 41/2013 - AVISO DE RESULTADO**

O Município de Peixoto de Azevedo-MT, torna Público que na licitação em epígrafe, cujo objeto é "aquisição de passagens terrestres para deslocamento de servidores permanentes e comissionados do quadro de funcionários para atender as necessidades da Secretaria de Saúde e Saneamento; Administração; Educação e Cultura; Assistência Social; Obras e Serviços Urbanos; Transporte Rodoviário; Esporte e Lazer; Planejamento e Fazenda; Agricultura, Indústria e Comércio; Meio Ambiente, Mineração e Turismo e Gabinete do Prefeito conforme termo de referência." Onde sagra-se vencedora a empresa: ORION TURISMO LTDA, com o CNPJ. nº03.898.324/0001-87, com o valor total de R\$ R\$ 400.333,00 (Quatrocentos mil, trezentos e trinta e três reais). Na fase de habilitação a concorrente atendeu ao Edital em sua integralidade. Não houve reações contrárias a esta decisão. Peixoto de Azevedo-MT, 13 de Agosto de 2013. Vanilza R. Chagas - Pregoeira

**PREGÃO PRESENCIAL Nº 042/2013 – RESULTADOS**

O Município de Peixoto de Azevedo-MT, torna Público que na licitação em epígrafe, cujo objeto é "aquisição de 01 (um) veículo utilitário o (zero) km, ano 2013, motor 1.4 8v, 04 portas ar condicionado, direção hidráulica, capacidade para 05 passageiros, bicombustível-gasolina/etanol alça de segurança dianteira lado passageiro, cambio sincronizado 05 marchas e frente e uma ré, a fim de atender as necessidades da Educação no Campo Junto a Secretaria Municipal de Educação e Cultura do Município de Peixoto de Azevedo, conforme termo de referência." Onde ficou constatado que nenhuma empresa apresentou envelope de habilitação e propostas de preços. Por este motivo que a Pregoeira declarou o evento como deserto. Peixoto de Azevedo-MT, 14 de Agosto de 2013. Vanilza Ribeiro Chagas - Pregoeira

RC

## PREFEITURA MUNICIPAL DE QUERÊNCIA

**PREFEITURA MUNICIPAL DE QUERÊNCIA  
AVISO DE RESULTADO DE LICITAÇÃO.**

O pregoeiro da Prefeitura Municipal de Querência, Estado de Mato Grosso, torna Público o RESULTADO DO PROCESSO DE LICITAÇÃO n. 085/2013, regido pela Lei nº 8.666/93 de 03 de junho de 1993, e suas alterações posteriores. **PROCESSO: 085/2013 MODALIDADE: PREGÃO PRESENCIAL n. 075/2013 OBJETO:** - Pregão Presencial para registro de preços para aquisição de Artigos de Padaria para uso de diversas Secretarias Municipais de Querência- MT. **Vencedora: Cristiane Lúcia Guth - ME.** Foi à vencedora dos itens 01, 02, 04, 05, 06, 07, 08, 09, 10, 11, 12, 13, 14, 15, 16, 17, 19 e 20 com um valor total de R\$ 189.152,00 (Cento e oitenta e nove mil cento e cinquenta e dois reais).

Querência - MT, 15 de agosto de 2013.

Daniel Stefanello - Pregoeiro Oficial

K3/D0

## PREFEITURA MUNICIPAL DE SAPEZAL

AVISO DE PREGÃO PRESENCIAL SRP  
EDITAL Nº 062/2013

O Município de Sapezal, por intermédio de diversas Secretarias, nesta cidade, Estado de Mato Grosso, através de seu Pregoeiro Oficial, torna Público para conhecimento dos interessados que fará na modalidade de Pregão Presencial SRP nº 062/2013, do tipo **MENOR PREÇO POR LOTE**, para futura e eventual **AQUISIÇÃO DE UNIFORMES**. Com data Prevista para o dia **30 de agosto de 2013**, as **15:00** (quinze) horas o credenciamento e em seguida a abertura do pregão – O edital completo estará a disposição dos interessados no site da Prefeitura Municipal de Sapezal/MT – Site [www.sapezal.mt.gov.br](http://www.sapezal.mt.gov.br). Maiores informações 65 – 3383-4500 ou na sede da Prefeitura Municipal de Sapezal situada na Av. Antonio Andre Maggi, nº 1.400, centro.

Valdiney Gomes Paulino  
Pregoeiro

DECRETO Nº 091/2013.  
ATO RETIFICADOR AO DECRETO Nº 087/2013 DE 09/08/2013.

ILMA GRISOSTE BARBOSA, Prefeita Municipal de Sapezal-MT, no uso de suas atribuições legais,

DECRETA:

Art. 1º - Retifica-se o Edital de Convocação nº 012/2013, parte integrante do DECRETO Nº 087/2013 que ficará com a seguinte redação:

ONDE SE LÊ:

CONCURSO 01/2010  
Cargo: - 022 – Professor Pedagogia/Educação Infantil

COLOC.	NOTA	NOME DO CANDIDATO	INSCR.
45º	58,20	SIRLEI DA SILVA	1428

DEVERÁ LER:

CONCURSO 01/2010  
Cargo: - 022 – Professor Pedagogia/Educação Infantil

COLOC.	NOTA	NOME DO CANDIDATO	INSCR.
45º	58,20	SIRLEI RIBEIRO	1428

Art. 2º - Revogadas as disposições em contrário, este Decreto Retificador entrará em vigor na data de sua publicação.

Prefeitura Municipal de Sapezal - MT, 12 de agosto de 2013.

ILMA GRISOSTE BARBOSA  
Prefeita Municipal

PREFEITURA MUNICIPAL DE SAPEZAL/MT  
CNPJ 01.614.225/0001-09

RESCISÃO UNILATERAL DO CONTRATO ADMINISTRATIVO – nº050/2013, com a empresa **ABRAÇANDO VIDAS CENTRO DE ASSISTÊNCIA PSICOSSOCIAL LTDA**, portadora do CNPJ nº 15.443.985/0001-05, com base no inciso II, art. 79, da Lei nº 8.666/93, rescindindo-se a partir de 12/08/2013, rescindido o Contrato Administrativo nº: 050/2013, que tinha como objeto a internação dos dependentes químicos:

Sapezal, 15 de Agosto de 2013

Ilma Grisoste Barbosa  
Prefeita Municipal

PREFEITURA MUNICIPAL DE SAPEZAL/MT  
CNPJ 01.614.225/0001-09

RESCISÃO UNILATERAL DO CONTRATO ADMINISTRATIVO – nº040/2013, com a empresa **ABRAÇANDO VIDAS CENTRO DE ASSISTÊNCIA PSICOSSOCIAL LTDA**, portadora do CNPJ nº 15.443.985/0001-05, com base no inciso II, art. 79, da Lei nº 8.666/93, rescindindo-se a partir de 12/08/2013, rescindido o Contrato Administrativo nº: 040/2013, que tinha como objeto a internação dos dependentes químicos:

Sapezal, 15 de Agosto de 2013

Ilma Grisoste Barbosa  
Prefeita Municipal

AVISO DE PREGÃO PRESENCIAL SRP  
EDITAL Nº 061/2013

O Município de Sapezal, por intermédio de diversas Secretarias, nesta cidade, Estado de Mato Grosso, através de seu Pregoeiro Oficial, torna Público para conhecimento dos interessados que fará na modalidade de Pregão Presencial SRP nº 061/2013, do tipo **MENOR PREÇO POR ITEM**, para futura e eventual **CONTRATAÇÃO DE EMPRESA ESPECIALIZADA EM SERVIÇOS DE SONORIZAÇÃO, LOCAÇÃO DE PALCO e CAMARIM**. Com data Prevista para o dia **30 de agosto de 2013**, as **08:30** (oito e trinta) horas o credenciamento e em seguida a abertura do pregão – O edital completo estará a disposição dos interessados no site da Prefeitura Municipal de Sapezal/MT – Site [www.sapezal.mt.gov.br](http://www.sapezal.mt.gov.br). Maiores informações 65 – 3383-4500 ou na sede da Prefeitura Municipal de Sapezal situada na Av. Antonio Andre Maggi, nº 1.400, centro.

Valdiney Gomes Paulino  
Pregoeiro

PREFEITURA MUNICIPAL DE SAPEZAL/MT  
CNPJ 01.614.225/0001-09

RESCISÃO PARCIAL DO CONTRATO ADMINISTRATIVO – nº042/2013, com a empresa **ASSOCIAÇÃO CENTRO DE RECUPERAÇÃO E ORIENTAÇÃO NOVA ESPERANÇA - ACRONE**, portadora do CNPJ nº 16.825.646/0001-48, com base no inciso II, art. 79, da Lei nº 8.666/93, rescindindo-se a partir de 25/07/2013, Fica rescindido parcialmente o Contrato Administrativo nº 042/2013, cujo objeto é a internação das dependentes químicas .

Sapezal, 15 de Agosto de 2013

Ilma Grisoste Barbosa  
Prefeita Municipal

### RETIFICAÇÃO DA PLUBLICAÇÃO

1º ADITIVO AO CONTRATO ADMINISTRATIVO Nº 057/2013

Partes: O MUNICÍPIO DE SAPEZAL E CONSTRUTORA VERDE LTDA EPP.

Objeto: Em conformo com o inc. II do §1º do art. 57, da Lei 8.666/93, fica o Contrato Administrativo nº: 057/2013, no subitem 2.1.1 da cláusula segunda, prorrogado pelo prazo de 60 dias a partir de 04/08/2013 até 02/10/2013 e no subitem 2.1 da cláusula segunda, prorrogado pelo prazo de 30 dias a contar de 03/10/2013 até 01/11/2013.

Data: 02/08/2013

MUNICÍPIO DE SAPEZAL  
PROCESSO DE INEXIGIBILIDADE DE LICITAÇÃO Nº. 025/2013

Considerando estarem presentes os pressupostos autorizados da legislação que rege a matéria. Ratifico os termos do parecer apresentado pela Assessoria Jurídica e Comissão de Licitação e **AUTORIZO** a Contratação da empresa **DYMAK MÁQUINAS RODOVIÁRIAS LTDA** para aquisição de peças no valor de **R\$ 3.152,34 (Três mil cento e cinquenta e dois reais e trinta e quatro centavos)** por **INEXIGIBILIDADE DE LICITAÇÃO**, nos termos do artigo 25, III, da Lei nº 8.666/93, e suas alterações posteriores.

Sapezal, 15 de Agosto de 2013.

Ilma Grisoste Barbosa  
Prefeita Municipal.

MUNICÍPIO DE SAPEZAL  
PROCESSO DE INEXIGIBILIDADE DE LICITAÇÃO Nº. 026/2013

Considerando estarem presentes os pressupostos autorizados da legislação que rege a matéria. Ratifico os termos do parecer apresentado pela Assessoria Jurídica e Comissão de Licitação e **AUTORIZO** a Contratação da empresa **MIX DA AMAZONIA COMERCIAL E INDUSTRIAL LTDA** para Fabricação de Extrato de Soja em Pó (**Leite de Soja**), NCM 12081000 (**Farinha de Soja**), no valor de **R\$ 59.998,32 (cinquenta e nove mil e novecentos e noventa e oito reais e trinta e dois centavos)** por **INEXIGIBILIDADE DE LICITAÇÃO**, nos termos do artigo 25, III, da Lei nº 8.666/93, e suas alterações posteriores.

Sapezal, 15 de Agosto de 2013.

Ilma Grisoste Barbosa  
Prefeita Municipal.

PROCESSO SELETIVO SIMPLIFICADO Nº 002/2013  
EDITAL DE CONVOCAÇÃO Nº 001/2013

A Comissão de Seleção de Pessoal, da Secretaria Municipal de Educação, Cultura e Esporte do Município de Sapezal, Estado do Mato Grosso, no uso das atribuições legais. RESOLVE:

TORNAR PÚBLICO

O Presente Edital que estabelece a Convocação, para fins de suprimento de cargos em caráter temporário no Quadro de Pessoal da Secretaria Municipal de Educação, Cultura e Esporte, como segue:

CARGO: PROFESSOR - PEDAGOGIA

Classificação	Inscrição	Nome do Inscrito
1º	016	Solange dos Santos Menezes
2º	005	Jeziel dos Santos Souza
3º	015	Rosivania Santos de Lima
4º	024	Giane Patricia Santos de Lima
5º	033	Ana Cristina Ferreira de Souza
6º	022	Maria Elisa Borges Malaquias
7º	002	Rosana Magalhães da Silva
8º	028	Alexandra Salmazo Martins Machado
9º	027	Dayane Magda Caldeira Santana de Lima
10º	032	Simone de Fátima Padoan
11º	012	Dorvalina de Assunção Ribeiro
12º	019	Edileza Lorenzo de Souza
13º	011	Cleide de Oliveira
14º	017	Viviane Batista dos Santos de Oliveira
15º	030	Sirley Alvarenga Pinto
16º	018	Nair Pereira de Oliveira
17º	025	Lea Caldeira Santana
18º	026	Cleia Ferreira Neris Alves
19º	004	Gilceia Gragel dos Santos
20º	010	Cleia de Fatima Bernardes
21º	013	Elaine Sirlei Bellini
22º	001	Francisca Laura dos Santos
23º	020	Keila Cristina Pereira Vieira
24º	003	Laura Maria Pinheiro da Costa
25º	008	Maria Rosalia dos Santos

CARGO: PROFESSOR - PEDAGOGIA EM EDUCAÇÃO INFANTIL

Classificação	Inscrição	Nome do Inscrito
1º	003	Maria José dos Santos da Silva
2º	006	Nilma Lima Bispo de Oliveira
3º	002	Maria José Alves Brandão Sousa

CARGO: PROFESSOR – MATEMÁTICA

Classificação	Inscrição	Nome do Inscrito
1º	003	Eduardo Tadeu Rodrigues Castro
2º	001	Wanessa Tatiane de Jesus Lopes

CARGO: PROFESSOR – GEOGRAFIA

Classificação	Inscrição	Nome do Inscrito
1º	002	Zilda Gonçalves dos Santos

CARGO: PROFESSOR – INGLÊS

Classificação	Inscrição	Nome do Inscrito
1º	002	Miteli da Silva Behenck Alves

CARGO: PROFESSOR – LETRAS

Classificação	Inscrição	Nome do Inscrito
1º	008	Edriane Andrade de Souza
2º	009	Lucinete Cogo Cecatto
3º	014	Cássia Silva Matiolevitz

CARGO: TÉCNICO DE DESENVOLVIMENTO INFANTIL (MONITOR)

Classificação	Inscrição	Nome do Inscrito
1º	004	Anatania Lima Rodrigues de Almeida

CARGO: SECRETÁRIO ESCOLAR

Classificação	Inscrição	Nome do Inscrito
1º	032	Cistina Carcho Martins

**CARGO: MERENDEIRA**

Classificação	Inscrição	Nome do Inscrito
1º	014	Eliene Rodrigues Nunes
2º	050	Ilza Martins da Silva
3º	023	Ivone Teixeira da Silva

**CARGO: ZELADOR**

Classificação	Inscrição	Nome do Inscrito
1º	015	Francisca Tavares dos Santos

**CARGO: AJUDANTE DE SERVIÇOS GERAIS**

Classificação	Inscrição	Nome do Inscrito
1º	025	Adenilton Rosa de Souza
2º	036	Erismar da Silva Souza
3º	007	Elizete Madalena Bonatto

O candidato aprovado e convocado terá 03 (três) dias úteis contados a partir da publicação do presente edital, para se manifestar sobre a aceitação ou não do cargo e apresentação no Departamento de Recursos Humanos da Secretaria Municipal de Administração da seguinte documentação exigida para sua contratação:

- 01 foto 3x4 recente;
- Cópia: CPF, RG, Título de Eleitor e Carteira de Habilitação;
- Certidão de Nascimento ou Casamento;
- Comprovante de escolaridade;
- Certidão de Nascimento dos filhos menores de 14 anos;
- Cartão de vacina dos filhos menores de 14 anos;

- Certidão negativa eleitoral;
- Certidão negativa civil;
- Certidão negativa criminal;
- Declaração de bens;
- Declaração de acúmulo de cargo público;
- Declaração contendo: Endereço residencial, Telefone; Nº de conta corrente no Banco do Brasil; Nº do PIS/PASEP; Exame Médico Admissional;

O candidato convocado assume total responsabilidade pela ativação de sua Conta Corrente no Banco do Brasil e fica ciente de que o pagamento só será feito mediante depósito nesta conta.

**DAS DISPOSIÇÕES GERAIS**

Os casos omissos serão resolvidos pela Secretaria Municipal de Educação, Cultura e Esportes do Município de Sapezal.

Sapezal – MT, 15 de agosto de 2013.

*Cléia karasiaki dos Santos*

Presidente da Comissão de Seleção da SEMECE  
Portaria nº 567/2013

PREFEITURA MUNICIPAL DE SAPEZAL/MT  
CNPJ 01.614.225/0001-09

**AVISO DE RESULTADO DE LICITAÇÃO – PREGÃO PRESENCIAL C/ SRP nº 048/2013 OBJETO: AQUISIÇÃO DE MATERIAIS ELÉTRICOS, HIDRÁULICOS E FERRAMENTAS**, através da Comissão de Licitação, torna público aos interessados, que no Pregão Presencial c/ SRP 048/2013, a empresa **3 M COMÉRCIO DE MATERIAIS ELÉTRICO, CONSTRUÇÃO E EQUIPAMENTOS LTDA - ME** sagrou-se vencedora com o valor total de **R\$ 507.059,05** (quinhentos e sete mil e cinquenta e nove reais e cinco centavos), a empresa **COXIPÓ COMÉRCIO DE MATERIAIS ELÉTRICOS LTDA - ME** sagrou-se vencedora com o valor de **R\$ 136.988,70** (cento e trinta e seis mil e novecentos e oitenta e oito reais e centavos) e a empresa **JORGE LUIZ RODRIGUES DE SIQUEIRA - ME** sagrou-se vencedora com o valor de **R\$ 524.252,18** (quinhentos e vinte e quatro mil e duzentos e cinquenta e dois reais e deztois centavos).  
Pregoeiro e Equipe de Apoio.

**DECRETO Nº 090/2013**

**DISPÕE SOBRE A HOMOLOGAÇÃO DO RESULTADO FINAL DO PROCESSO SELETIVO SIMPLIFICADO Nº 002/2013 DA SECRETARIA MUNICIPAL DE EDUCAÇÃO, CULTURA E ESPORTES DE SAPEZAL - MT E DAS OUTRAS PROVIDÊNCIAS.**

**ILMA GRISOSTE BARBOSA**, Prefeita Municipal de Sapezal-MT, no uso de suas atribuições legais,

**RESOLVE:**

**Art. 1º** - Homologar e publicar o resultado final do Processo Seletivo Simplificado nº 002/2013, contendo a relação dos aprovados, dos reprovados e desclassificados, conforme Edital nº 008/2013.

**§ 1º** - O resultado de que trata o caput deste artigo será homologado para todas as disciplinas contidas no Edital 008/2013, exceto para o cargo de professor-ciências até que ocorra manifestação ministerial.

**§ 2º** - O Processo Seletivo Simplificado nº 002/2013 deverá ser publicado no Mural da Prefeitura, no Jornal Oficial do Município, no Diário Oficial do Estado de Mato Grosso e no site da Prefeitura de Sapezal ([www.sapezal.mt.gov.br](http://www.sapezal.mt.gov.br)).

**Art. 2º** - O Processo Seletivo Simplificado nº 002/2013 terá validade até o dia 31 de dezembro de 2013.

**Art. 3º** - Este Decreto entra em vigor na data de sua publicação, revogadas as disposições em contrário.

Gabinete da Prefeita Municipal de Sapezal-MT, aos 12 dias do mês de agosto do ano de 2013.

**ILMA GRISOSTE BARBOSA**  
Prefeita Municipal

PREFEITURA MUNICIPAL DE SAPEZAL/MT  
CNPJ 01.614.225/0001-09

**AVISO DE RESULTADO DE LICITAÇÃO – PREGÃO PRESENCIAL C/ SRP nº 049/2013 OBJETO: AQUISIÇÃO DE TINTAS PARA PINTURA IMOBILIÁRIA E DEMARCAÇÃO VIÁRIA E OUTROS MATERIAIS**, através da Comissão de Licitação, torna público aos interessados, que no Pregão Presencial c/ SRP 049/2013, a empresa **MÚLTIPLA DISTRIBUIDORA COMERCIAL - LTDA** sagrou-se vencedora com o valor total de **R\$ 158.508,00** (cento e cinquenta e oito mil e quinhentos e oito reais), a empresa **ARENA DISTRIBUIDORA DE ALIMENTOS - LTDA** sagrou-se vencedora com o valor de **R\$ 114.855,50** (cento e quatorze mil e oitocentos e cinquenta e cinco reais e cinquenta centavos) e a empresa **SALE SERVICE INDÚSTRIA COMÉRCIO E SERVIÇOS DE SINALIZAÇÃO VIÁRIA - LTDA** sagrou-se vencedora com o valor de **R\$ 385.100,00** (trezentos e oitenta e cinco mil e cem reais).

Pregoeiro e Equipe de Apoio.

PREFEITURA MUNICIPAL DE SAPEZAL/MT

**AVISO DE LICITAÇÃO DESERTA – PREGÃO PRESENCIAL Nº 050/2013 – Objeto: CONTRATAÇÃO DE EMPRESA ESPECIALIZADA EM SERVIÇOS DE BUFFET**, com abertura para o dia 12 de agosto de 2013, às 08:30 horas, foi considerada deserta, face a ausência total de interessados.

PREFEITURA MUNICIPAL DE SAPEZAL/MT  
CNPJ 01.614.225/0001-09

**AVISO DE RESULTADO DE LICITAÇÃO – PREGÃO PRESENCIAL C/ SRP nº 053/2013 OBJETO: AQUISIÇÃO DE UTENSÍLIOS DOMÉSTICOS**, através da Comissão de Licitação, torna público aos interessados, que no Pregão Presencial c/ SRP 053/2013, a empresa **MARCOS ANTONIO DIAS MACHADO - ME** sagrou-se vencedora com o valor total de **R\$ 14.770,70** (quatorze mil setecentos e setenta reais e setenta centavos), a empresa **ARENA DISTRIBUIDORA DE ALIMENTOS LTDA** sagrou-se vencedora com o valor de **R\$ 69.861,15** (sessenta e nove mil e oitocentos e sessenta e um real e quinze centavos) e a empresa **MOREIRA COMÉRCIO DE PRODUTOS ALIMENTÍCIOS LTDA** sagrou-se vencedora com o valor de **R\$ 69.803,20** (sessenta e nove mil e oitocentos e três reais e vinte centavos).  
Pregoeiro e Equipe de Apoio.

## PREFEITURA MUNICIPAL DE SINOP

**EXTRATO DE CONTRATO DE COMODATO**

**CONTRATO DE COMODATO Nº 032/2013. Objeto: Cedência gratuita a título de comodato de aparelho contador acoplado a corador de lâminas totalmente automatizado, HEMATOLOGIA: Equipamentos: modelo XE2100D, série: NS: F 1913, marca: FABRICANTE: SYSMEX; modelo KX-21n, série: NS: B5508, marca: FABRICANTE: SYSMEX; BIOQUÍMICA E IMUNO-HORMONIOS: modelo COBAS C311, série NS: 1037-14, marca: FABRICANTE: ROCHE; modelo COBAS C311, série NS: 1037-14, marca: FABRICANTE: ROCHE, de propriedade da COMODANTE, para uso exclusivo da COMODATÁRIA, na Seção de Análises Clínicas das Unidades de Saúde PSFs, Unidade de Pronto Atendimento, Serviço de Atendimento Especializado – SAE, Unidade de Coleta e Transfusão – UCT. CONTRATADA: M.S. DIAGNÓSTICA LTDA. CNPJ/MF: 00.970.175/0001-21, Assina pela empresa o Sócio Proprietário Sr. VALTER BRUNO - CPF: nº 068.507.058-14. VALOR TOTAL DO EQUIPAMENTO: R\$ 825.000,00 (Oitocentos e Vinte e Cinco Mil Reais). Contratante: Prefeitura Municipal de Sinop – Assina: Juarez Alves da Costa, Prefeito, CPF: 478.430.809-10. Ref.: Pregão Eletrônico nº 002/2013 Registro nº 046/2013 Ata nº 106 – Fundamentada na Lei nº 10.520, de 17.07.2002, Decreto 04/2007, 046/2007, Resolução CNAS nº 33, Resolução CNAS nº 27/2012 e Resolução CIT nº 05/2012, e pelo disposto na Lei nº 8.666/93. Data de início: 15/08/2013. Execução: 12 (Doze) meses. Vigência: 12 (Doze) meses.**

Asplemat/DO

**AVISO DE RESULTADO TOMADA DE PREÇO Nº 004/2013**

A PREFEITURA MUNICIPAL DE SINOP/MT, através da Comissão Permanente de Licitação, torna público para conhecimento dos interessados, que na licitação na modalidade Tomada de Preço 004/2013, destinada à CONTRATAÇÃO PARA EXECUÇÃO DAS OBRAS DE RECAPEAMENTO DE PAVIMENTO DE ROTATORIAS COM CONCRETO BETUMINOSO À QUENTE (CBUQ), ROTATORIAS: P-16, P-18, P-6, P-25, P-21, P-26, ROTATÓRIA DA AVENIDA DOS TARUMÁS COM AVENIDA JACARANDÁS, ROTATÓRIA DA AV. DOS TARUMÁS COM AVENIDAS DAS SIBIPIRUNAS E ROTATÓRIA DA AV. DOS TARUMÁS COM AV. DAS ACACIAS. EMPRESA HABILITADA: CONSTRUTORA CAMERA LTDA, e detentora da melhor oferta, no valor de R\$ 689.164,37 (seiscentos e oitenta e nove mil cento e sessenta e quatro reais e trinta e sete centavos), em razão da renúncia do prazo de recurso. Sinop-MT, 07 de Agosto de 2013.

Adriano dos Santos - Presidente da C. P. L. - Portaria nº 035/2013

Asplemat/DO

## PREFEITURA MUNICIPAL DE TESOURO

**PREFEITURA MUNICIPAL DE TESOURO**

REF. EDITAL CONCURSO PÚBLICO Nº. 001/2013, PUBLICADO NA ÍNTEGRA NO JORNAL OFICIAL DOS MUNICÍPIOS DO ESTADO DE MATO GROSSO, EM 12 DE AGOSTO DE 2013, ANO VIII/Nº. 1782.ERRATA: **ONDE SE LÊ:**

CONTROLADOR INTERNO	FORMAÇÃO SUPERIOR EM CIÊNCIAS CONTÁBEIS, ADMINISTRAÇÃO OU DIREITO. EXPERIÊNCIA COMPROVADA DE NO MÍNIMO TRÊS ANOS EM MATÉRIA ORÇAMENTÁRIA, FINANCEIRA E CONTÁBIL E RESPECTIVA LEGISLAÇÃO VIGENTE, ALÉM DE DOMINAR OS CONCEITOS RELACIONADOS AO CONTROLE INTERNO EM QUANTIDADE SUFICIENTE PARA O EXERCÍCIO DAS ATRIBUIÇÕES A ELE INERENTE.	01	02				
		OBJETIVA E TÍTULOS		-	40	2.000,00	R\$ 100,00

**LEIA-SE:**

CONTROLADOR INTERNO	FORMAÇÃO SUPERIOR EM CIÊNCIAS CONTÁBEIS, ADMINISTRAÇÃO OU DIREITO. EXPERIÊNCIA COMPROVADA DE NO MÍNIMO TRÊS ANOS EM MATÉRIA ORÇAMENTÁRIA, FINANCEIRA E CONTÁBIL E RESPECTIVA LEGISLAÇÃO VIGENTE, ALM DE DOMINAR OS CONCEITOS RELACIONADOS AO CONTROLE INTERNO EM QUANTIDADE SUFICIENTE PARA O EXERCÍCIO DAS ATRIBUIÇÕES A ELE INERENTE.	01	01				
		OBJETIVA E TÍTULOS		-	40	2.000,00	R\$ 100,00

TESOURO – MT, 14 DE AGOSTO DE 2013.

**DOMINGOS CÉSAR CASTRO E SILVA - PRESIDENTE DA COMISSÃO DE CONCURSO**  
**ILTON FERREIRA BARBOSA - PREFEITO MUNICIPAL** DMT/DO

## PREFEITURA MUNICIPAL DE TORIXORÉU

**PREFEITURA MUNICIPAL DE TORIXOREU**

**AVISO DE PRORROGAÇÃO DE LICITAÇÃO TOMADA DE PREÇOS Nº 005/2013**

A Presidente da CPL **Agda Martins de Souza Moraes**, TORNA PÚBLICO a prorrogação da abertura da Tomada de Preços nº 005/2013, que seria realizada no dia 15 de agosto de 2013, para o dia 21 de agosto de 2013 às 09:00 (horário local) na sede da Prefeitura, à Rua XV de Novembro, 16 – Setor Aeroporto. Maiores informações pelo telefone (66) 3406-1021.

Torixoréu – MT, 15 de agosto de 2013.

**AGDA MARTINS DE SOUZA MORAES - Presidente da CPL** DMT/DO

## PREFEITURA MUNICIPAL DE VILA RICA

**EXTRATO DO 1º ADITIVO AO CONTRATO Nº 007/2013**

Do Objeto: O presente aditivo tem por objeto prorrogar sua vigência inicialmente pactuada no Processo Licitatório nº 004/2013 na modalidade Tomada de Preços nº 001/2013, pelo período de 120 (cento e vinte) dias, contados a partir do dia 14/08/2013 até 11/12/2013. Demais Cláusulas: Permanecem inalteradas as demais cláusulas e condições do Contrato Original. Data: Vila Rica/MT, 14 de Agosto de 2013. Assinantes: Luciano Marcos Alencar – Prefeitura Municipal de Vila Rica – Contratante. Marcio Adriano Birk – A. Birk & Cia Ltda - EPP – Contratada.

Publicar

# PODER LEGISLATIVO MUNICIPAL

## CÂMARA MUNICIPAL DE CÁCERES

ESTADO DE MATO GROSSO

CÂMARA MUNICIPAL DE CÁCERES

RETIFICAÇÃO DO EDITAL  
TOMADA DE PREÇOS N.º 001/2013

A Comissão Permanente de Licitação da Câmara Municipal de Cáceres, no exercício das atribuições que lhe confere a Portaria nº 052/2013, de 22 de janeiro de 2013 e Portaria 79/2013 de 18 de Março de 2013, altera o Edital Tomada de Preços N.º 001/2013, nos termos estabelecidos a seguir:

**01 ONDE SE LÊ:**

A Comissão Permanente de Licitação da Câmara de Cáceres, no exercício.....**Poderão participar da licitação as empresas especializadas no ramo de comunicação social e marketing, tais como definidas na Lei 4.680....**

**PASSA-SE A LER:**

Poderão participar da licitação agência de publicidade e propaganda para criação e divulgação dos trabalhos institucionais e legislativos da câmara municipal, que estejam legalmente estabelecidos no País, que comprovem possuir experiência no ramo de publicidade, comprovando, ainda, habilitação jurídica, qualificação técnica e regularidade fiscal, aplicando-se no que couber, as normas e regulamentos da legislação publicitária em vigor.

**02 ONDE SE LÊ:**

PROPOSTA TÉCNICA – Plano de Comunicação – Envelope N 1

4. A Licitante deverá apresentar a proposta técnica.....

**PASSA-SE A LER:**

A Licitante deverá apresentar a proposta técnica – plano de comunicação, em 01 (uma) via (origina), impressa, sem emendas, rasuras, deverá conter marcas que identifiquem a licitante, sem o exemplo de peças referente a idéia criativa, contendo o seguinte:

**03 ONDE SE LÊ:**

PROPOSTA TÉCNICA – Plano de Comunicação – Envelope N 1

4.1.3.1 – Anúncio de Jornal

Especificações Técnicas:.....

**ACRESCENTA-SE:**

4.1.3.2 – VT INSTITUCIONAL

Especificação técnicas: Roteiro de 30" de duração entregue em Story Board

Especificação da Ideia: o roteiro deverá enaltecer aos telespectadores no mínimouma das funções do Poder Legislativo previstas no artigo 3º e seus parágrafos do Regimento Interno da Câmara Municipal de Cáceres.

**04 ONDE SE LÊ:**

PROPOSTA TÉCNICA – Plano de Comunicação – Envelope N 2

5.1.3.1 – Anúncio de Jornal

Especificações Técnicas:.....

**ACRESCENTA-SE:**

5.1.3.2 – VT INSTITUCIONAL

Especificação técnicas: Roteiro de 30" de duração entregue em Story Board

Especificação da Ideia: o roteiro deverá enaltecer aos telespectadores no mínimouma das funções do Poder Legislativo previstas no artigo 3º e seus parágrafos do Regimento Interno da Câmara Municipal de Cáceres.

**06 ONDE SE LÊ:**

Habilitação – Envelope 005

8.1 Os licitantes deverão apresenta no envelope N? 005 os documentos, podendo ser.....

**ACRESCENTA-SE:**

8.1 Somente as proponentes classificada no julgamento final, serão convocadas pela comissão permanente de licitação, para apresentar os documento de Habilitação Envelope 005, podendo ser original, ou cópia autenticada por tabelião. Os documentos expedidos pela INTERNET poderão ser apresentados em forma original ou em cópia reprográfica sem autenticação. Entretanto estarão sujeitos à verificação de sua autenticidade através de consulta realizada pela comissão de licitação. São os seguintes documentos a serem entregues:

Cáceres-MT, 13 de Agosto de 2013

**Antonio Caetano Pavine**

Presidente da Comissão Permanente de Licitação

Rua Coronel José Dulce, esquina com Rua General Osório – CÁCERES/MT - CEP.: 78200-000 Fone: (65) 3223-1707 - Fax 3223-6862 - Site: [www.camaracaceres.mt.gov.br](http://www.camaracaceres.mt.gov.br)

## CÂMARA MUNICIPAL DE SORRISO

Processo Administrativo Nº 017/2013

TERMO DE ADJUDICAÇÃO E HOMOLOGAÇÃO

Ref.: Edital de Licitação – CONCORRÊNCIA nº 001/2013

Pelo presente termo, e observados os requisitos da Lei nº 8.666/93, adjudico e homologo o resultado do objeto relativo à licitação aberta pelo Edital de Concorrência nº 001/2013, modalidade técnica e preço para Contratação visando à prestação de serviços de publicidade, compreendendo o conjunto de atividades realizadas integradamente que tenham por objetivo o estudo, o planejamento, a conceituação, a concepção, a criação, a execução interna, a intermediação e a supervisão da execução externa, a compra de mídia e a distribuição de publicidade, com o intuito de atender ao princípio da publicidade e ao direito à informação, de promover a divulgação de serviços, de difundir idéias, princípios, iniciativas ou instituições ou de informar o público em geral, a seguinte Empresa: **S. F. SEVERO EPP, inscrita no CNPJ/MF sob o n 10.496.618/0001-48, conforme processo licitatório, conforme dados abaixo: A Empresa Licitante S. F. Severo apresentou desconto sobre os custos internos dos serviços baseado na tabela de preços do Sindicato das Agências de propaganda do Sinapro - MT, sendo este de 82% (oitenta e dois por cento) e os honorários incidentes sobre os preços comprovados e previamente autorizados de serviços especializados prestados por fornecedores, com a efetiva intermediação da contratada, referentes a produção, execução técnica de peças, e ou material cuja distribuição não proporcione a contratada o desconto de agencia concedidos pelos veiculos de divulgação, pertinentes à execução do contrato, sendo este de 10% (dez por cento).** Em cumprimento ao que determina o art. 43 inciso VI da Lei nº 8.666/93, alterada pela Lei nº 8.883/94. Sorriso – MT, 15 de Agosto de 2013.

**MARILDA SALETE SAVI - Presidente da Câmara Municipal**

Asplemat/DO

### COMUNICAÇÃO DE JULGAMENTO

Ref.: Edital de Licitação – Tomada de Preços nº 008/2013

Comunicamos a abertura do Envelope de Proposta de Preços, referente a Tomada de Preços nº 007/2013, tendo como Objeto: Contratação de aquisição de Ar Condicionado para a Recepção e Gabinete da Presidência e outros locais desta casa de Leis e Sistema de Segurança (Monitoramento e cerca elétrica) para monitoramento do estacionamento onde ficam os carros oficiais e a frente deste Parlamento, sendo o resultado o seguinte: **EMPRESA: BRAVO EQUIPAMENTOS ELETRONICOS LTDA** inscrita no CNPJ/MF sob o número 05.875.894/0001-87, sagrou-se vencedora com o menor preço ofertado no **ITEM 04** no valor de R\$ 1.268,00 (um mil duzentos e sessenta e oito reais) e **ITEM 05**, com o valor de R\$ 5.647,00 (cinco mil seiscientos e quarenta e sete reais), sendo assim o Valor total de R\$ **6.905,00** (seis mil novecentos e cinco reais). **VALOR: R\$ 6.905,00. EMPRESA: JOSE ELCIO ANTONOW - ME** inscrita no CNPJ/MF sob o número 73.620.908/0001-71, sagrou-se vencedora com o menor preço ofertado no **ITEM 01** no valor de R\$ 3.803,00 (três mil oitocentos e três reais), **ITEM 02** com o valor de R\$ 2.680,50 (dois mil seiscientos e oitenta reais e cinquenta centavos) e **ITEM 03** com valor de R\$ 5.614,50 ( cinco mil seiscientos e quatorze reais e cinquenta centavos), sendo assim o Valor total de R\$ **12.098,00** (doze mil e noventa e oito reais). **VALOR: R\$ 12.098,00.** O valor total dos itens ganhadores de todas as empresas participantes totaliza o valor de R\$ **19.003,00 (dezenove mil e três reais).** Sorriso 15 de agosto de 2013.

**Vandré Luiz Lazzarotto - Presidente CPL**

Asplemat/DO

## TERCEIROS

**PARECIS AGROPASTORIL LTDA.**  
CNPJ/MF 15.078.538/0001-96 - NIRE 51.200.516.789

**EDITAL DE CONVOCAÇÃO**

Ficam os senhores sócios da **PARECIS AGROPASTORIL LTDA.** ("Sociedade") convocados a se reunirem em **Reunião de Sócios** que será realizada no dia 23 de agosto de 2013, com início às 09h30min, na sede social da Sociedade, situada no Município de Nova Marilândia, Estado do Mato Grosso, na Rodovia BR-364, s/n, Km 274, zona rural, a fim de manifestarem sobre a seguinte ordem do dia: transferência de cotas da sociedade e saída do sócio Júlio Shioji Aoki do quadro social da Sociedade. Nova Marilândia, 12 de Agosto de 2013. **Marcio Koiti Takiguchi** - Diretor.

COMUNICADO: A **APRHOLETE - ASSOCIAÇÃO DE PROD. DE HORTIGRANJEIROS DE PRIMAVERA DO LESTE** inscrita no CNPJ SOB O Nº 00.126.282/0001-78 e Inscrição Estadual nº 13.316.435-7, estabelecida à Rua Oliverio Porta nº 796, Bairro Primavera I, em Primavera do Leste - MT, comunica o extravio de Quatro Blocos de Notas Fiscais Modelo 1, sendo as seguintes numerações de duas extravias: bloco 1 nº 126 A 150, bloco 2 nº 151 A 175, bloco 3 nº 176 A 200, bloco 4 nº 201 A 225. Conforme o boletim de ocorrência nº 2013.201380 em 31/07/2013.

**FIAGRIL PARTICIPAÇÕES S.A Companhia Fechada**  
CNPJ nº 08.534.524/0001-74 - NIRE nº 51.30008505  
**EDITAL DE CONVOCAÇÃO ASSEMBLÉIA GERAL ORDINÁRIA**

Ficam os senhores Acionistas da **FIAGRIL PARTICIPAÇÕES S.A.** convocados para se reunirem em Assembleia Geral Ordinária da Companhia a ser realizada na sede social da Companhia, na cidade de Lucas do Rio Verde (MT), na Avenida da Produção, 2060-W-Sala 02- Bairro Bandeirantes, no dia 23/08/2013, às 13:00 horas, para deliberar sobre a seguinte ordem do dia: i) Apreciação das contas dos administradores, exame, discussão e votação do Relatório Anual dos Administradores, das Demonstrações Financeiras, do Parecer da Auditoria Independente, referente ao exercício social encerrado em 31 de maio de 2013. O exercício social da Fiagril Ltda, excepcionalmente, teve 17 meses, iniciando-se em 01 de janeiro de 2012 e encerrando-se 31 de maio de 2013. Sendo assim, cada novo exercício social iniciar-se-á em 01 de junho e encerrar-se-á em 31 de maio do ano em vigência, data em que os administradores prestarão contas justificadas em sua administração, elaborando as demonstrações financeiras e contábeis exigidas legalmente. ii) Deliberar sobre a proposta de destinação do lucro líquido do exercício e a distribuição de dividendos. **Informações Gerais:** (a) Encontram-se à disposição dos acionistas na sede da Companhia, os documentos pertinentes às matérias aqui previstas. Nos termos do Estatuto Social da Companhia, o acionista que desejar ser representado na referida assembleia deverá atender aos preceitos do artigo 126 da Lei 6.404/76. Os instrumentos de mandato com poderes especiais de representação a que se refere o presente edital devem ser depositados na sede da Companhia com antecedência de até 48 (quarenta e oito) horas antes da data marcada para a realização da Assembleia. (b) De conformidade com o artigo 133 da Lei 6.404/76, os documentos e propostas relativos aos itens da ordem do dia estão à disposição dos senhores acionistas na sede da Companhia.

Lucas do Rio Verde-MT, 14/08/de 2013.

**Marino José Franz** - Presidente do Conselho de Administração

Asplemat/DO 3x1 (14,15,16/08/2013)

**G. F. HOTÉIS E TURISMO S/A.** CNPJ Nº 01.040.435/0001-22 NIRE 51.300.00353-8 ATA DA ASSEMBLÉIA GERAL ORDINÁRIA E EXTRAORDINÁRIA - DATA DA REALIZAÇÃO: 27 de julho de 2013, as 10:00 horas. II - LOCAL: Sede Social - Rua Marechal Dutra 496, Rondonópolis - Estado de Mato Grosso. III - PRESENÇA: Acionistas representando a totalidade do capital social. IV - ORDEM DO DIA: a) Apreciação do Relatório da Diretoria, Balanço Patrimonial e Demonstração Financeira do exercício encerrado em 31 de dezembro de 2.012; b) Alterações nos estatutos sociais; c) Nova redação e consolidação dos Estatutos Sociais; d) Outros assuntos de interesse social; V - MESA DIRETORA: Roberto Sandovetti Flumignan - Presidente, Rosa Helena Santos Flumignan - Secretária VI - CONVOCAÇÃO: Por carta convite aos acionistas. VII - DELIBERAÇÕES: Por unanimidade foram aprovados: a) O Relatório da Diretoria, o Balanço Patrimonial e as Demonstrações Financeiras do exercício de 2.012, documentos estes publicados no Diário Oficial do Estado de Mato Grosso e no Diário de Cuiabá no dia 26 de junho de 2013; b) A proposta do Sr. Presidente para alterações nos Estatutos Sociais, sendo destaque a do art. 5º que elimina o capital autorizado passando a empresa para o capital integralizado e a do art. 17º com a eliminação do Conselho de Administração e eleição de uma Diretoria para administrar a sociedade, cujo texto foi distribuído entre os presentes para conhecimento e votação e vai abaixo transcrito: c) **ESTATUTOS SOCIAIS - CONSOLIDAÇÃO CAPÍTULO I: DENOMINAÇÃO, SEDE, OBJETO E DURAÇÃO ARTIGO 1º** - A sociedade tem como denominação social G.F. HOTÉIS E TURISMO S/A, sua sede e foro na Rua: Marechal Dutra nº 496 - Centro - Rondonópolis - MT, e se regerá pelo presente estatuto e pela Legislação em vigor, na parte que lhe for cabível. **ARTIGO 2º** - A sociedade poderá instalar ou encerrar filiais, agências, escritórios, depósitos ou representações em qualquer localidade do território nacional, quando as conveniências sociais o indicarem a juízo e por deliberações da Diretoria. **ARTIGO 3º** - A sociedade tem por objeto social a exploração do ramo de hospedagem, turismo e serviços de hotelaria, bem como atividades similares podendo ainda participar de outras sociedades. **ARTIGO 4º** - A duração da sociedade é por tempo indeterminado. **CAPÍTULO II - DO CAPITAL E DAS AÇÕES ARTIGO 5º** O Capital Social integralizado é de R\$6.441.210,00 ( Seis Milhões e Quatrocentos e Quarenta e Um Mil e Duzentos e Dez Reais) dividido em 6.441.210 ações nominativas de 1,00 (Hum Real) cada uma, sendo 110.144 ações ordinárias com direito a voto; 3.167.142 ações preferenciais da classe "A"; e 3.163.924 ações preferenciais da classe "B". a) A cada ação ordinária cabe um voto nas deliberações assembleares; b) As ações são indivisíveis em relação

à sociedade e podem ser representadas por certificados múltiplos; c) A emissão, subscrição e integralização de ações são deliberadas em Assembleia Geral; **¶ ÚNICO** - As ações preferenciais da classe "B" emitidas nos termos do Decreto-Lei 1.376 de 12 de dezembro de 1974, serão intransferíveis pelo prazo de 4 (quatro) anos conforme disposto no artigo 19, deste mesmo decreto-lei e conferirão aos seus titulares os seguintes privilégios: a) prioridade no reembolso do capital social com direito a prêmio na hipótese de liquidação da sociedade; b) prioridade na distribuição de dividendos anuais, não cumulativos de no mínimo 6% (seis por cento) sobre seu valor nominal; c) participação nos lucros remanescentes que forem distribuídos, em igualdade de condições com as ações ordinárias, depois de asseguradas a estas o dividendo mínimo de 6% ao ano sobre o valor nominal; d) participação sem restrições no aumento do capital decorrente de correção monetária. **ARTIGO 6º** Até o limite estabelecido em Assembleia Geral Extraordinária poderá a sociedade, emitir debêntures nominativas conversíveis em ações ou inconversíveis. **ARTIGO 7º** A sociedade poderá emitir certificados múltiplos de debêntures e provisoriamente, cautelas que as representem, satisfeitos os requisitos da Lei nº 6.404/76. **¶ ÚNICO** - Será facultado ao Fundo de Investimento da Amazônia - FINAM, no tocante aos papéis por ele subscritos, o desdobramento, transferências, cancelamento, substituição, em qualquer época, dos títulos múltiplos correspondentes e a conversão destes naqueles, sem ônus para o aludido Fundo, enquanto esses títulos permanecem em nome do FINAM. **CAPÍTULO III - ASSEMBLÉIA GERAL ARTIGO 8º** - A Assembleia Geral realiza-se, ordinariamente, nos quatro primeiros meses do ano social e extraordinariamente sempre que os interesses sociais exigirem deliberações dos acionistas. **ARTIGO 9º** - A Assembleia Geral é convocada, instalada e presidida pelo Presidente. **ARTIGO 10º** - O acionista pode ser representado na Assembleia Geral por procurador constituído há menos de um ano, desde que seja acionista, administrador da sociedade ou advogado. **CAPÍTULO IV - DIRETORIA ARTIGO 11º** - A diretoria tem os cargos de Presidente e Administrativo. **ARTIGO 12º** - Os diretores serão eleitos e destituídos pela Assembleia Geral, com indicação dos respectivos cargos, para um mandato de 3 (três) anos podendo ser reeleitos. **ARTIGO 13º** - Compete a Diretoria exercer as atribuições que a Lei e o Estatuto Social lhe conferem, para a prática dos atos necessários ao regular o funcionamento da companhia. **ARTIGO 14º** - A administração da sociedade será exercida isoladamente pelo Presidente que fica investido de amplos e gerais poderes inclusive para: a) Representar-la judicial e extrajudicialmente; b) Contrair obrigações e renunciar direitos; c) Adquirir, alienar e onerar bens móveis e imóveis, títulos e valores; d) Nomear e constituir em nome da sociedade, procuradores judiciais e extrajudiciais, estabelecendo poderes e prazos de duração do mandato; e) Movimentar contas bancárias; f) Celibrar quaisquer contratos, estipulando direitos e obrigações e assinando os respectivos documentos; g) A representação ativa e passiva da sociedade em atos que envolvam responsabilidade ou desonerem terceiros; h) No recebimento de citações, notificações, ou prestação de depoimento pessoal; i) Perante entidade pública e de economia mista; j) Perante o foro em geral; k) No saque de títulos, endossos para cobranças, descontos, caução e depósitos bancários, quitação de duplicatas e outros títulos de créditos, contratação e dispensa de empregados e profissionais autônomos. l) Prestação de cauções e fianças; m) Apresentação de relatórios e demonstrações contábeis aos acionistas; n) Assinatura de certificados de ações. **¶ ÚNICO** : Para a execução das atividades previstas nas letras l e n, serão necessárias as assinaturas em conjunto com o Diretor Administrativo. **ARTIGO 15º** - O Administrativo além de suas atribuições específicas, substituirá o Presidente nas suas ausências ou impedimentos. **CAPÍTULO V - CONSELHO FISCAL ARTIGO 16º** A sociedade terá um Conselho Fiscal, de funcionamento "não permanente" composto de 03 (três) membros efetivos e iguais números de suplentes, acionistas ou não, residentes no país, eleitos ou reeleitos pela Assembleia Geral e por ela instalado em razão de pedido de Acionistas. **¶ ÚNICO**: As atribuições e deveres do Conselho Fiscal são os definidos em Lei e os seus honorários serão fixados pela Assembleia Geral que os eleger. **CAPÍTULO VI - EXERCÍCIO SOCIAL ARTIGO 17º** Exercício social coincide com o ano civil, findo o qual devem ser elaboradas as demonstrações financeiras. **ARTIGO 18º** Do resultado de exercício, poderá ser deduzida a participação dos administradores, observado o limite de sua remuneração anual ou de 10% dos lucros, prevalecendo o que for menor. **ARTIGO 19º** - O lucro líquido terá a seguinte destinação: I) 5% para a reserva legal, até o limite de 20% do capital social; II) Mínimo de 25% para a distribuição de dividendos aos acionistas, observadas as vantagens das ações preferenciais; III) O saldo terá a destinação aprovada pela Assembleia Geral, por proposta da Diretoria; **¶ 1º** Sempre que necessário, a diretoria deverá propor a destinação de parte do lucro para a formação de reservas de lucro a realizar ou de contingências, observados os preceitos legais. **¶ 2º** Poderá a Diretoria propor a retenção de lucros quando a situação financeira ou projetos de aplicações o recomendem. **ARTIGO 20º** Os dividendos declarados serão pagos dentro do exercício social, no prazo fixado pela Assembleia Geral. **¶ 1º** Não fixado o prazo pela Assembleia, o pagamento será feito dentro de 60 dias, a contar da aprovação; **¶ 2º** Os dividendos não reclamados no prazo de três anos a contar da data fixada para o início do pagamento reverterão em favor da sociedade. **CAPÍTULO VII - DISPOSIÇÕES GERAIS ARTIGO 21º** - No caso de liquidação da sociedade, a Assembleia Geral caberá à nomeação dos liquidantes e do Conselho Fiscal, bem como estabelecer o modo de liquidação do patrimônio social. **ARTIGO 22º** Os casos omissos neste estatuto, serão regulados pela lei das Sociedades Anônimas, Leis, Decretos e Regulamentos específicos sobre sociedades. d) Neste item é eleito para presidir a sociedade o Sr. Roberto Sandovetti Flumignan, brasileiro, casado, do comércio, RG nº 4.183.546 SSP/SP e CPF nº 131.139.508-30 e para Diretor Administrativo o Sr. João Paulo Santos Flumignan, brasileiro, divorciado, administrador, RG nº 22.658.008-08 SSP/SP e CPF nº 220.758.918-85, para cumprir o mandato que vai até a aprovação das contas do exercício de 2.013. Nada mais foi tratado na presente Assembleia. **VIII - ABSTENÇÃO**: Nas deliberações da Assembleia Geral Ordinária e Extraordinária, deixaram de votar o legalmente impedidos. **IX - APROVAÇÃO E ASSINATURA**: Esta ata foi lida, aprovada e assinada por todos os presentes. Rondonópolis, 27 de julho de 2.013.a) Roberto Sandovetti Flumignan - Presidente b) Rosa Helena Santos Flumignan - Secretária **ACIONISTAS**: Roberto Sandovetti Flumignan, Rosa Helena Santos Flumignan, João Paulo Santos Flumignan, Maurílio José da Silva e Comercial Fluminham Ltda. Certifico que esta é cópia fiel da Ata lavrada em livro próprio. **ROBERTO SANDOVETTI FLUMIGNAN - Presidente, ROSA HELENA S. FLUMIGNAN - Secretária. JUNTA COMERCIAL DO ESTADO DE MATO GROSSO CERTIFICADO DO REGISTRO EM 07/08/2013 SOB Nº: 20130923320 Protocolo: 13/092332-0 de 01/08/2013 NAR-JARA BAIRROS - SECRETÁRIA GERAL.**

A empresa **LAMINADOS 5 S. LTDA.** pessoa jurídica de direito constituído, CNPJ nº 04.705.641/0001-00 e Inscrição Estadual nº 13.210.419-9, com endereço na Rua Hermínio Ventuam s/n, DISTRITO DE SÃO JOSÉ DO APYU, Zona Rural, no Município de Nova Monte Verde - MT, torna público que requereu junto a SEMA - MT, a Alteração da Razão Social de Licença de Operação com atividade de Serraria com Desdobramento de Madeira e Beneficiamento, para a empresa **TANDER INDÚSTRIA E COMÉRCIO DE MADEIRAS LTDA - ME**, inscrita no CNPJ sob nº 18.286.352/0001-10 e Inscrição Estadual nº 13.491.735-9. Não foi determinado EIA-RIMA.

SANEAR – SERVIÇO DE SANEAMENTO AMBIENTAL DE RONDONÓPOLIS  
 AVISO DE LICITAÇÃO.  
 TOMADA DE PREÇOS N.º 008/2013

O SANEAR – SERVIÇO DE SANEAMENTO AMBIENTAL DE RONDONÓPOLIS, Estado de Mato Grosso, Autarquia Municipal, localizada a Rua Jose de Alencar esquina com a Rua Rio Branco, torna público, através de sua Comissão Permanente de Licitação, que realizará às 8:00 horas do dia 30 de agosto do ano de 2013, a licitação referente ao objeto: "CONTRATAÇÃO DE EMPRESA PARA DE LOCAÇÃO DE 01 (UM) CAMINHÃO PIPA COM CAPACIDADE MÍNIMA DE 10.000 LITROS, EQUIPADO COM BOMBA DE ALTA PRESSÃO MÍNIMA DE 5 CV, MANGUEIRAS, BICOS DE JATOS D'ÁGUA COM LEQUE, E GIROFLEX; INCLUINDO TODOS OS CUSTOS DO VEÍCULOS E MOTORISTA, DE ACORDO COM AS ESPECIFICAÇÕES CONSTANTES NESTE EDITAL E SEUS ANEXOS." Os interessados poderão retirar a pasta contendo o edital, a partir do dia 15/08/2013, na sede do SANEAR – Serviço de Saneamento Ambiental de Rondonópolis, no endereço acima citado, mediante retirada de guia de pagamento na importância de R\$ 50,00 (cinquenta reais) a ser recolhido nas agências bancárias, que se refere ao custo efetivo da reprodução gráfica do Edital, no horário das 13:30 às 16:30 horas. Maiores informações serão prestadas pelo e-mail:licitacao@sanearmt.com.br. Rondonópolis - MT, 14 de agosto de 2013.

Edenisia Ferreira Harada/ Presidente da Comissão Permanente de Licitação

**TRANSPORTADORA VALE DA SERRA LTDA**, inscrita no CNPJ n.º 15.024.193/0001-98, torna público que requereu junto a SEMA-MT a Renovação da Licença de Operação (RLO) da TRR Vale da Serra, localizada no município de Água Boa - MT. Não foi determinada a elaboração de EIA/RIMA.

PUBLICAÇÕES

**Boa Esperança Agropecuária LTDA** com CNPJ n.º 01.722.958/0003-10, torna público que requereu à SEMA/MT, Licença de Operação para atividade de Armazéns Gerais (emissão de warrants) da propriedade denominada **Fazenda Pirapó**, localizada no município de Sorriso/MT.

**ABJ COMÉRCIO AGRÍCOLA LTDA** com CNPJ n.º 10.915.101/0001-46, torna público que requereu à SEMA/MT, mudança de alteração de razão social de **BOM JESUS ARMAZÉNS GERAIS LTDA**, CNPJ: 10.915101/0001-46 para **ABJ COMÉRCIO AGRÍCOLA LTDA** com CNPJ n.º 10.915.101/0001-46 na renovação da Licença de Operação(LO) da atividade de Comércio Atacadista de defensivos agrícolas, adubos, fertilizantes e corretivos do solo, do empreendimento localizado no município de Rondonópolis - MT.

**MADECAVI INDÚSTRIA E COMÉRCIO DE MADEIRAS LTDA- ME**, CNPJ Nº 04.945.588/0001-07, Torna público que requereu junto a SEMA, a RENOVAÇÃO da Licença de Operação – LO, para a atividade de Beneficiamento e Comércio de Madeiras, Localizada na Estrada Rosália , Chácara 93, Zona Urbana de Expansão I, Município de Sinop– MT. Não EIA/RIMA.

REQUERIMENTO PARA PUBLICAÇÃO DE LICENÇA PRÉVIA E DE INSTALAÇÃO  
 HESA 149 – Investimentos Imobiliários Ltda, torna público que requereu à Secretaria Municipal de Meio Ambiente – SMMA a Licença Ambiental – Modalidade: Licença Prévia e Licença de Instalação para atividade Edifício Comercial, localizado no Loteamento Parque Eldorado (Centro Político Administrativo-CPA), frente para a Avenida "B" do Contorno (hoje Avenida Doutor Hélio Herminio Ribeiro T. da Silva) e fundos para Rua "Y" (projetada), município de Cuiabá – MT.

**HOSPITAL SÃO JUDAS TADEU LTDA** -Torna público que requereu à Secretaria Municipal de Meio Ambiente e Assuntos Fundiários – SMAAF a Licença Ambiental - Licença Prévia, Instalação e Operação para Atividade de atendimento hospitalar, exceto pronto socorro e unidades para atendimento a urgências sito á Av. Tancredo Neves,1157 A – Barbado no município de Cuiabá – MT.

**AUTO POSTO M5 LTDA**-Torna-se público que requereu à SEMA – MT, o Pedido da Renovação da Licença de Operação para atividade Comércio de Combustíveis e Lubrificantes sito á Av. Londrina, nº 14 – Módulo 05 no município de Juína/MT.

**IVO PAULO BRAUN –ARMAZÉNS GERAIS**- Torna-se público que requereu à SEMA – MT, o Pedido da Renovação da Licença de Operação para a atividade Armazéns Gerais sito á Rod. MT 130,Km 12 + 12 Km a esquerda – Fazenda Entre Rios – Zona Rural no município de Primavera do Leste /MT.

**CLIMA INDÚSTRIA DE CEREJAS LTDA**- Torna-se público que requereu à SEMA – MT, o Pedido da Renovação da Licença de Operação para a atividade Beneficiamento de Arroz sito á Rua C, Lotes 16 e 17-Distrito Industrial no município de Primavera do Leste /MT.

A empresa NILSON CARDOSO DA SILVA, estabelecida a Av. 20 de Dezembro, s/nº, Centro, Cotriguaçu – MT, CNPJ: 04.833.705/0001-40 e I.E: 13.205.855-3, através do B.O. 2013.211469 na data de 10/08/2013, comunica que foram extraviados todos os Blocos de Notas Fiscais, Notas Fiscais de Compra, Documentos de Constituição, Livros de Registro de Entradas, Saídas, Apuração de ICMS, Registro de Inventário e Termo de Ocorrência.

Leilão de Peças Automotivas  
 Produtos recebidos em dação em pagamento

O Leiloeiro Público Oficial ÁLVARO ANTONIO MUSSA PEREIRA, matrícula nº 013/2008/Jucemat, comunica aos interessados que no dia 19 de agosto de 2013, 2ª feira, às 10:00 horas no escritório Kleiber Leilões sito a Avenida São Sebastião nº 1.447, bairro Goiabeiras em Cuiabá/MT, realizará leilão público para a

venda de peças automotivas diversas e novas, recebidas em pagamento pelo credor Senhor Luiz Carlos Costa, portador do CPF 279.992.209-06 com endereço a Rua Tenente J. Cunha Pires, Quadra 40, Casa 11 no Bairro Marajoara em Várzea Grande/MT, local onde se encontram depositados os bens e disponíveis para visitas e vistorias, bem como, serão retirados pelo arrematante. Informações (65) 3027.5131. Cuiabá/MT, 09/08/2013.

Publica-se:

**N.G. MELLO E SILVA-ME CNPJ 18.436.729/0001-07**, localizada a Rua Fortaleza, nº445,sala 01 no centro de Campo Verde-MT, torna publico que requereu junto a SEDAM a LP (Licença Prévia), LI (Licença Operação) Para atividade de transportes rodoviários de produtos perigosos.

SERVIÇO DE APOIO ÀS MICRO E PEQUENAS EMPRESAS NO ESTADO DE MATO GROSSO  
 – SEBRAE/MT

AVISO DE LICITAÇÃO - PREGÃO PRESENCIAL Nº 029/2013

O Serviço de Apoio às Micro e Pequenas Empresas no Estado de Mato Grosso - SEBRAE/MT, através de sua Pregoeira e Equipe de Apoio, com amparo no Regulamento de Licitações e Contratos do Sistema SEBRAE (Resolução CDN n.º 213 de 18 de maio de 2011, publicada no DOU de 26 de maio de 2011), Lei Complementar n.º 123/06, recepcionada no âmbito do Sistema SEBRAE pela Res. CDN n.º 166/08 e demais legislações pertinentes, torna público que promoverá **LICITAÇÃO SOB A MODALIDADE PREGÃO PRESENCIAL, TIPO MENOR PREÇO, às 16H15 (dezesesseis horas e quinze minutos) do dia 23 (vinte e três) de AGOSTO de 2013**, com tolerância máxima de 15 (quinze) minutos, na sede do SEBRAE/MT, Av. Historiador Rubens de Mendonça, nº 3.999, CPA, Cuiabá/MT, para a **Contratação de Seguro Empresarial e Seguro de Veículos para o Sebrae/MT**.

Os interessados poderão obter o texto integral do edital e todas as informações através do fone (65) 3648-1291, nos horários de 07h30 às 12h00 e das 13h30 às 17h00. Disponível também na Internet, no endereço [www.mt.sebrae.com.br](http://www.mt.sebrae.com.br).

Cuiabá/MT, 15 (quinze) de agosto de 2013.

Ana Paula O. S. Pompermayer  
 Pregoeira

SERVIÇO DE APOIO ÀS MICRO E PEQUENAS EMPRESAS NO ESTADO DE MATO GROSSO  
 – SEBRAE/MT

AVISO DE LICITAÇÃO - PREGÃO PRESENCIAL Nº 032/2013

O Serviço de Apoio às Micro e Pequenas Empresas no Estado de Mato Grosso - SEBRAE/MT, através de sua Pregoeira e Equipe de Apoio, com amparo no Regulamento de Licitações e Contratos do Sistema SEBRAE (Resolução CDN n.º 213 de 18 de maio de 2011, publicada no DOU de 26 de maio de 2011), Lei Complementar n.º 123/06, recepcionada no âmbito do Sistema SEBRAE pela Res. CDN n.º 166/08 e demais legislações pertinentes, torna público que promoverá **LICITAÇÃO SOB A MODALIDADE PREGÃO PRESENCIAL, TIPO MENOR PREÇO GLOBAL, às 09h00 (nove horas) com tolerância máxima de 15 minutos do dia 23 (vinte e três) de AGOSTO de 2013**, na sede do SEBRAE/MT, situada na Av. Rubens de Mendonça, 3.999, em Cuiabá, Mato Grosso, para **Contratação de Pessoa Jurídica apta à Prestação de Serviços de Locação, Montagem e Desmontagem de Estandes do Espaço de Exposição, bem como toda a ambientação da FEIRA DO EMPREENDEDOR 2013**. Os interessados poderão obter o texto integral do edital e todas as informações através do fone (65) 3648-1291, nos horários de 07h30 às 12h00 e das 13h30 às 17h00. Disponível também na Internet, no endereço [www.mt.sebrae.com.br](http://www.mt.sebrae.com.br).

Cuiabá/MT, 15 (quinze) de agosto de 2013.

Ana Paula O. S. Pompermayer  
 Pregoeira

**RODOBENS MÁQUINAS AGRÍCOLAS S.A**, CNPJ: 14.937.288/0005-63, torna público que requereu à SEDAM-CV, as Licenças Prévia, de Instalação e de Operação para a atividade de Comércio atacadista de máquinas, aparelhos e equipamentos para uso agropecuário, partes e peças, localizado na Avenida Brasília,nº 2949 – Campo Real II, município de Campo Verde – MT.

**ALDEVINO NEUMANN**, CPF: 189.351.920-15, torna público que requereu à SEMA - MT – Secretaria do Meio Ambiente, a Licença Ambiental Única – LAU, para a **FAZENDA RESPLENDOR**, localizada no município de São José do rio Claro/MT. Não foi determinado Estudo de Impacto Ambiental. JATOBÁ – Assessoria Agronômica, Ambiental e Geoprocessamento LTDA – Fone: (65) 3308 1166.

**RUBENS CHICONELLI**, torna público que requereu à Secretaria Municipal de Meio Ambiente e Assuntos Fundiários - SMAAF a Licença Ambiental - Modalidade de Licença de Localização, Licença Prévia e Licença de Instalação para atividade de Comércio Varejista de Revendedora de Motocicleta, localizado na Avenida Fernando Correa da Costa, nº 742 bairro Coxipó da Ponte município de Cuiabá - MT.

**AGROPECUÁRIA MAGGI LTDA** - inscrita no CNPJ Nº 00.315.457/0007-80, torna público que requereu junto a SEMA – Secretaria de Estado do Meio Ambiente **Licença Prévia (LP) e Licença de Instalação (LI) para Ampliação da atividade de beneficiamento de algodão - Algodoeira**, localizado na Rodovia MT 235, Km 133, S/Nº, Zona Rural – Fazenda Tucunaré - Sapezal/MT, retificando o pedido publicado em Diário Oficial do dia 09/08/2013 e Jornal Local dia 10/08/2013 por motivo de erro de digitação do CNPJ informado.

**SERVIÇO NACIONAL DE APRENDIZAGEM INDUSTRIAL – SENAI-DR/MT  
EDITAL DE PREGÃO PRESENCIAL Nº 022/2013/SENAI**

**ENTREGA DOS ENVELOPES:** até às 14h30min do dia 27 de Agosto de 2013. **INÍCIO DA SESSÃO:** às 15h do dia 27 de Agosto de 2013 (horário da Capital). **OBJETO DA LICITAÇÃO:** Aquisição de equipamentos para o laboratório de processamento vegetal, com apresentação de Layout de instalação, conforme especificações e condições constantes neste Edital e seus Anexos. Aquisição do Edital: www.portaldofornecedor.fiemt.com.br - Telefone: (65) 3611-1612 ou FAX (65) 3611-1682. **LOCAL DO CERTAME:** Sala da Comissão Permanente de Licitação do Sistema FIEMT. Endereço: Av. Historiador Rubens de Mendonça nº 4301, bairro Bosque da Saúde, Cuiabá –MT.

Cuiabá, 15 de Agosto de 2013

**ANA VIRGÍNIA DE CARVALHO**

**Coordenadora de Aquisições e Contratos – SFIEMT**

**Em Substituição**

**SAAES – SERVIÇO AUTÔNOMO DE ÁGUA E ESGOTO DE SINOP/MT  
AVISO DE LICITAÇÃO PREGÃO PRESENCIAL Nº 028/2013- SRP N.º 021/2013**

O SAAES – Serviço Autônomo de Água e Esgoto de Sinop, torna público para o conhecimento dos interessados, que fará realizar licitação na modalidade PREGÃO PRESENCIAL – N.º 028/2013. Tipo MENOR PREÇO PO ITEM. OBJETO: Registro de Preços para futura e eventual aquisição de material de consumo para manutenção hidráulica do Setor Operacional do SAAES de Sinop-MT. ABERTURA DA SESSÃO: 09/09/2013, às 10:00 (horário de Brasília) 09:00 (horário de Mato Grosso); LOCAL: SAAES, Av. dos Jacarandás, 3960 – Setor comercial, ÍNTEGRA DO EDITAL: no endereço indicado e no site www.cidadecompras.com.br. Sinop/MT, 15 de agosto de 2013. Edna Maciel Escobar – Pregoeira

RC

**R.R.O COMERCIO DE COMBUSTIVEIS EIRELI**, CNPJ 15.312.857/0001-14, torna público que requereu a SEMA/MT, Licença Prévia (LP), Licença de Instalação (LI) e Licença de Operação (LO) para comércio varejista de combustíveis para veículos automotores, instalada em Matupá - MT. Não foi determinado EIA/RIMA.

**CONSÓRCIO INTERMUNICIPAL DE SAÚDE DO VALE DO JURUENA – CISVJ  
PORTARIA Nº 38/2013**

**Súmula:** Dispõe sobre a nomeação de servidora para ocupar o cargo de FISCAL DE CONTRATOS do CISVJ e dá outras providências.

O Senhor **HERMES LOURENÇO BERGAMIM**, Presidente do Consórcio Intermunicipal de Saúde do Vale do Juruena – CISVJ, Estado de Mato Grosso, no uso de suas atribuições que lhes são conferidas:

**CONSIDERANDO** a razões motivadoras do presente ato administrativo, a seguir alinhadas:

I – conforme dispositivo do art. 67 da Lei 8.666/93; que prevê a fiscalização e acompanhamento de contrato;

II – que o Fiscal de Contratos exercerá a atividade de controle e a inspeção sistemática do objeto contratado (aquisição de bens, prestação de serviços ou execução de obras) pelo Consórcio, com a finalidade de examinar ou verificar se sua execução obedece às especificações previstas no Contrato.

III - que ao Fiscal de Contratos, caberá a responsabilidade pela assinatura de documentos (atestados, etc.) e tomada de decisões gerenciais relativas à execução do objeto contratual.,

IV - que havendo irregularidade num contrato deve o Fiscal de Contratos comunicar à Secretaria Executiva, para que sejam tomadas as providências cabíveis e a adoção de medidas pertinentes, conforme dispõe o § 2º do art. 67 da Lei nº 8.666/93 e alterações:

V - que a fiscalização de contratos de licitação e respectivos termos aditivos, com correspondente publicação e acompanhamento da execução perante o Portal do CISVJ também são atividades deste cargo.

**RESOLVE:**

**Art. 1º** - Fica designada a Servidora Srta. **PAULA APARECIDA ROCHA**, portador do RG 20448511 SSP/MT e do CPF:024.681.141-24, ocupante de cargo Administrativo para acompanhar e fiscalizar a execução dos contratos do CISVJ a partir do exercício de 2013;

**Art. 2º** - Esta Portaria entra em vigor na data de sua publicação, retroagindo seus efeitos a 02 de janeiro de 2013, revogadas as disposições em contrário.

Publique-se; Registra-se; Cumpra-se.

Gabinete do Presidente do CISVJ – Prefeito de Juina (MT), em 14 de Agosto de 2013

**HERMES LOURENÇO BERGAMIM**

**PRESIDENTE DO CISVJ**

**João Gonçalves Rodrigues-ME.**, CNPJ01.907.708/0001-93, torna-se público que requereu a Secretaria Municipal de Meio Ambiente-SMMA, as Licenças Prévia e Instalação, para empreendimento vertical multifamiliar, na rua Djalma F, Souza, s/n c/ Av. Oatomo Canavarro, Morada do Ouro II, Centro Sul, Cuiabá – MT

**Orlando Pereira da Silva**, CPF389.308.709-53, torna-se publico que requereu a **LICENÇA DE OPERAÇÃO/PESQUISA**, para licenciamento Ambiental numa área de 0.5 hectares para extração de areia e cascalho no leito do Rio Vermelho, na Chácara EL SHADAI s/n no Município de Rondonópolis/MT

**IND. E COM. de Madeiras 3 Meninas LTDA- ME CNPJ 07.039.525/0002-60** Torna público que requereu à SEMA –MT, a sua **Renovação da Licença de Operação-L.O.**, para atividade de Serraria com desdobramento de madeiras, no município de Aripuana/MT, não foi determinado EIA/RIMA

**INDUSTRIA E COMÉRCIO DE MADEIRAS MARAVILHA LTDA**, CNPJ 18.591.843/0001-75, torna público que requereu à SEMA/MT-Secretaria Estadual do Meio Ambiente, a **Renovação da LO** com aproveitamento de processo e **Alteração da Razão Social** da antiga empresa **Indústria e Comércio de Madeiras Mara Ltda-ME**, CNPJ 13.286.702/0001-25, para Serraria com desdobro de madeira, localizada na Avenida São Paulo s/nº, **Bairro Análândia do Norte**, em **MARCELÂNDIA/ MT**. Não foi determinado Estudo de Impacto Ambiental.

**EXTRATO DE INEXIGIBILIDADE DE LICITAÇÃO**

CONTRATANTE: GRUPO DOS MASCARADOS DE POCONÉ (CNPJ: 03.979.910/0001-56).

CONTRATADO: CÓDIGO INFORMÁTICA E EVENTOS LTDA – ME (CNPJ: 07.098.307/0001-16)

OBJETO: CONTRATAÇÃO DE SHOW REGIONAL, COM A DUPLA RICCO & LEO PARA ANIMAÇÃO NA 11ª EXPOSIÇÃO AGROPECUÁRIA DE POCONÉ E 33ª SEMANA DO CAVALO PANTANEIRO, CONFORME CONVENIO 092/2012, FIRMADO ENTRE A SECRETARIA DE ESTADO DE CULTURA DE MATO GROSSO E O GRUPO DOS MASCARADOS DE POCONÉ/MT, NO VALOR DE R\$41.025,00 (QUARENTA E UM MIL E VINTE CINCO REAIS). ENQUADRAMENTO LEGAL: CAPUT DO ART.25, INCISO II, DA LEI 8.666/93; AUTORIZAÇÃO: PRESIDENTE: JOÃO BENEDITO DA SILVA.

**EDITAL DE CONVOCAÇÃO**

O Presidente do Sindicato dos Trabalhadores nas Indústrias da Construção Pesada e Afins do Estado de Mato Grosso – Sintecomp, no uso das suas atribuições legais que lhe confere o Estatuto Social, convoca todos os trabalhadores da Empresa Terrafácil Serviços de Terraplenagem Ltda, para Assembleia Geral Extraordinária que será realizada na Avenida Florispina Azambuja nº 1539 Birro: Centro, Pontes e Lacerda, CEP: 78.250-410 - MT, às 17hs30min no dia 20/08/2013, em primeira convocação e se não houver quórum, uma hora após para deliberarem a seguinte ordem do dia: Acordo Coletivo de Trabalho 2013/2014.

**Adão Pereira Julião**

**- Presidente -**

**EDITAL DE CONVOCAÇÃO**

**ASSEMBLEIA GERAL ORDINÁRIA**

O Presidente do Sindicato dos Empregados em Edifícios e Condomínios Residenciais e Comerciais de Cuiabá-MT, no uso de suas atribuições que lhe confere o estatuto social em vigor, comunica que as peças da prestação de contas encontra-se a disposição para vistas dos associados, bem como neste ato, convoca todos os associados em dias com as suas obrigações estatutárias, atendendo o disposto no art. 21, parágrafo primeiro, para participarem da Assembleia Geral Ordinária a se realizará no dia 19 de agosto de 2013, às 13:00 horas, em primeira convocação, e em segunda convocação, às 14:00 no mesmo local e data, na Rua Professor João Félix, 298, Bairro Lixeira na cidade de Cuiabá, para deliberarem sobre o seguinte assunto constante da ordem do dia:

- Leitura, discussão e votação do parecer fiscal, relativo ao balanço e da previsão orçamentária e demais peças que compõem a prestação de contas do exercício dos anos de 2011 e 2012.
- Referendum aos atos Administrativos da diretoria, bem como aprovação ou não da efetiva prestação de contas dos anos de 2011 e 2012.

Cuiabá-MT, 15 de Agosto de 2013.

Vanderlei Venancio Cavalcante – Presidente

**EDITAL DE CONVOCAÇÃO**

A Associação União dos Pequenos Produtores Rurais do Assentamento PA Juruena, inscrita no CNPJ nº 07.940.317/0001-57, convoca para assembléia geral extraordinária, no dia 21 de setembro de 2013, sábado, às 15:00 horas para eleição e posse da nova diretoria da Associação. A reunião acontecerá em primeira convocação com o comparecimento de 80% do número dos associados às 15:00 horas. Em segunda convocação, às 15:30, com o comparecimento de 50% mais um dos associados. E terceira e última convocação às 16:00 horas com o comparecimento de no mínimo 30% dos associados, à realizar-se na sede social da Associação localizada na linha CDR9. O edital de convocação encontra-se afixado na sede desta entidade e em outros locais públicos.

Ailton dos Santos

Presidente da Associação União dos Peq. Prod. Rurais do Ass. PA Juruena

**EDITAL DE CONVOCAÇÃO DAS ELEIÇÕES PARA DIRETORIA EXECUTIVA E CONSELHO FISCAL - BIÊNIO AGOSTO 2013/2015**

O presidente da Diretoria Executiva, **DAVID MACIEL DE CAMPOS**, no uso de suas atribuições estatutárias convoca os associados em dia com suas responsabilidades junto a **ASSOCIAÇÃO DOS PRODUTORES RURAIS DE SANTO ANTONIO DO CARAMUJO**, para participarem da eleição que definirá a Diretoria Executiva e o Conselho Fiscal no **Biênio de Agosto de 2013 até Agosto de 2015**. O processo eleitoral ocorrerá no dia 18 de agosto de 2013, na **ESCOLA ESTADUAL JOÃO FLORENTINO**, localizada no Distrito do Caramujo, entre 8:00h e 17:00h.

A Comissão Eleitoral que coordenará todas as etapas do pleito é composta por membros da União das Associações Rurais e Comunitárias – UNARC, os quais serão determinados em Assembléia Geral Extraordinária, pela diretoria da UNARC, os nomes serão divulgados logo após a escolha dos mesmos.

Conforme dispõe o Estatuto Social, a forma de eleição, tanto da Diretoria Executiva, quanto do Conselho Fiscal consistirá na apresentação de chapas separadas, as quais deverão conter os cargos, os nomes completos dos candidatos correspondentes e suas respectivas autorizações individuais, acompanhadas de número do documento de identidade pessoal e cópias xerográficas do CPF e Carteira de Identidade, além das certidões negativas criminais junto a Justiça Estadual e Justiça Federal.

As chapas serão compostas pelos seguintes cargos na Diretoria Executiva: (a) Presidência, (b) Vice-Presidência, (c) Primeira Secretária, (d) Segunda Secretária, (e) Primeira Tesouraria e (f) Segunda Tesouraria. O Conselho Fiscal será composto por: 03 (três) membros titulares e 03 (três) suplentes.

As inscrições das chapas, concorrentes tanto à Diretoria Executiva, quanto ao Conselho Fiscal, deverão ser feitas mediante expediente dirigido à Comissão Eleitoral **até o dia 02 de agosto de 2013, às 19:00h**, último dia do prazo de inscrição. Neste momento haverá reunião conjunta entre os cabeça de chapa (presidente e vice-presidente) com a Comissão Eleitoral, no Centro Comunitário da UNARC, na rua Dona Albertina, 568, Bairro: Cavalhada, em Cáceres/MT, conjunta do Regimento da Eleição.

Podem compor as chapas de candidatos, tanto à Diretoria Executiva, quanto ao Conselho Fiscal, todos os comunitários que se enquadrem nas condições previstas no Estatuto da Associação, desde que em pleno gozo de seus direitos estatutários e legais diante das legislações vigentes. Sendo que cada candidato somente poderá participar de uma única chapa.

A eleição, tanto da Diretoria Executiva, quanto do Conselho Fiscal, será feita por voto universal, direto e secreto, somente podendo exercer essa prerrogativa o Associado no gozo de seus direitos estatutários, e que já tenha alcançado idade superior a 16 (dezesseis) anos, portando Título de Eleitor emitido pela Justiça Eleitoral e devidamente cadastrado pela ASSOCIAÇÃO.

No caso de chapa única, tanto para a Diretoria Executiva, quanto para o Conselho Fiscal, poderá ser definido pela Comissão Eleitoral que a cédula apresentará apenas duas alternativas: "sim" ou "não", representando que as eleições dar-se-ão por aclamação expressa às únicas chapas apresentadas.

Na hipótese da alternativa "não" alcançar metade mais um dos votos dos eleitores presentes ao pleito, para qualquer das chapas apresentadas, esta não poderá ser proclamada eleita, resultando em que a Comissão Eleitoral iniciará novamente todo o procedimento para novo pleito.

Não será permitido, em qualquer hipótese, o voto por procuração; São inelegíveis para quaisquer cargos da Diretoria Executiva e do Conselho Fiscal, além daqueles impedidos por Lei, os condenados à pena que vede, ainda que temporariamente, o acesso a cargos públicos, ou por crime falimentar, de prevaricação, suborno, concussão, peculato ou contra a economia popular e a fé pública.

Os integrantes da Comissão Eleitoral não poderão ser candidatos à Diretoria Executiva nem ao Conselho Fiscal, dissolvendo-se esta logo em seguida à cerimônia de posse, após a regularização dos documentos das chapas proclamadas eleitas.

Atenciosamente,

David Maciel de Campos

União das Associações Rurais e Comunitárias - UNARC

Presidente

**EDITAL DE CONVOCAÇÃO DAS ELEIÇÕES PARA DIRETORIA EXECUTIVA E CONSELHO FISCAL - BIÊNIO AGOSTO 2013/2015**

O presidente da Diretoria Executiva, **DAVID MACIEL DE CAMPOS**, no uso de suas atribuições estatutárias convoca os associados em dia com suas responsabilidades junto a **ASSOCIAÇÃO DOS FEIRANTES E COMÉRCIO ROTATIVO DE CÁCERES - AFECORC**, para participarem da eleição que definirá a Diretoria Executiva e o Conselho Fiscal no **Biênio de Agosto de 2013 até Agosto de 2015**. O processo eleitoral ocorrerá no dia 18 de agosto de 2013, na **PRAÇA DA FEIRA**, entre 8:00h e 17:00h.

A Comissão Eleitoral que coordenará todas as etapas do pleito é composta por membros da União das Associações Rurais e Comunitárias – UNARC, os quais serão determinados em Assembléia Geral Extraordinária, pela diretoria da UNARC, os nomes serão divulgados logo após a escolha dos mesmos.

Conforme dispõe o Estatuto Social, a forma de eleição, tanto da Diretoria Executiva, quanto do Conselho Fiscal consistirá na apresentação de chapas separadas, as quais deverão conter os cargos, os nomes completos dos candidatos correspondentes e suas respectivas autorizações individuais, acompanhadas de número do documento de identidade pessoal e cópias xerográficas do CPF e Carteira de Identidade, além das certidões negativas criminais junto a Justiça Estadual e Justiça Federal.

As chapas serão compostas pelos seguintes cargos na Diretoria Executiva: (a) Presidência, (b) Vice-Presidência, (c) Primeira Secretária, (d) Segunda Secretária, (e) Primeira Tesouraria e (f) Segunda Tesouraria. O Conselho Fiscal será composto por: 03 (três) membros titulares e 03 (três) suplentes.

As inscrições das chapas, concorrentes tanto à Diretoria Executiva, quanto ao Conselho Fiscal, deverão ser feitas mediante expediente dirigido à Comissão Eleitoral **até o dia 02 de agosto de 2013, às 19:00h**, último dia do prazo de inscrição. Neste momento haverá reunião conjunta entre os cabeça de chapa (presidente e vice-presidente) com a Comissão Eleitoral, no Centro Comunitário da UNARC, na rua Dona Albertina, 568, Bairro: Cavalhada, em Cáceres/MT, conjunta do Regimento da Eleição.

Podem compor as chapas de candidatos, tanto à Diretoria Executiva, quanto ao Conselho Fiscal, todos os comunitários que se enquadrem nas condições previstas no Estatuto da Associação, desde que em pleno gozo de seus direitos estatutários e legais diante das legislações vigentes. Sendo que cada candidato somente poderá participar de uma única chapa.

A eleição, tanto da Diretoria Executiva, quanto do Conselho Fiscal, será feita por voto universal, direto e secreto, somente podendo exercer essa prerrogativa o Associado no gozo de seus direitos estatutários, e que já tenha alcançado idade superior a 16 (dezesseis) anos, portando Título de Eleitor emitido pela Justiça Eleitoral e devidamente cadastrado pela ASSOCIAÇÃO.

No caso de chapa única, tanto para a Diretoria Executiva, quanto para o Conselho Fiscal, poderá ser definido pela Comissão Eleitoral que a cédula apresentará apenas duas alternativas: "sim" ou "não", representando que as eleições dar-se-ão por aclamação expressa às únicas chapas apresentadas.

Na hipótese da alternativa "não" alcançar metade mais um dos votos dos eleitores presentes ao pleito, para qualquer das chapas apresentadas, esta não poderá ser proclamada eleita, resultando em que a Comissão Eleitoral iniciará novamente todo o procedimento para novo pleito.

Não será permitido, em qualquer hipótese, o voto por procuração; São inelegíveis para quaisquer cargos da Diretoria Executiva e do Conselho Fiscal, além daqueles impedidos por Lei, os condenados à pena que vede, ainda que temporariamente, o acesso a cargos públicos, ou por crime falimentar, de prevaricação, suborno, concussão, peculato ou contra a economia popular e a fé pública.

Os integrantes da Comissão Eleitoral não poderão ser candidatos à Diretoria Executiva nem ao Conselho Fiscal, dissolvendo-se esta logo em seguida à cerimônia de posse, após a regularização dos documentos das chapas proclamadas eleitas.

Atenciosamente,

David Maciel de Campos

União das Associações Rurais e Comunitárias - UNARC

Presidente

**Edital de Registro de Chapa Eleitoral**

O Sindicato dos Trabalhadores nas Indústrias de Curtimento de Couros e de Peles do Estado de Mato Grosso. Em cumprimento ao Estatuto Social e o regimento interno eleitoral, registra e publica chapa para eleição sindical para o próximo dia 30 de agosto de 2013, cuja denominação "AO ALCANCE DE UM NOVO TEMPO", chapa única, compondo-se os cargos: Diretor Presidente: Eliezer José Teixeira; Secretário Geral: Rosemeire Costa; Tesoureiro: Paulo Eugenio de Oliveira Junior; Suplentes da Diretoria: Elenir Basto; Zenilson Leandro da Silva e Claudio Aparecido Mendes; Membros do Conselho Fiscal: Ivenes Pereira dos Santos, Josimar da Costa Fermino, Marta Cristina Jardim Mendonça, Vinicius Neves Andrade, Juverlei Senabio e Kleber Junior; Delegados Representantes da Federação: Eliezer José Teixeira, Paulo Eugenio de Oliveira Junior e Rosemeire Costa, cuja impugnação será facultada no período de cinco dias a partir da publicação. Cuiabá/MT, 14 de agosto de 2013. À Comissão Eleitoral.





CONSTRUTORA LOPES S/A

CNPJ/MF nº 09.177.659/0001-92 - INSCRIÇÃO ESTADUAL nº 13.346.772-4 - CUIABÁ/MT

Auditadas e Revisadas por



RELATÓRIO DA DIRETORIA

À CONSTRUTORA LOPES S/A. Av. São Sebastião n. 2906, bairro Quilombo CEP 78045305 CUIABÁ/MT

Prezados Senhores Acionistas; Temos a grata satisfação de submeter à apreciação de V.S.as as DEMONSTRAÇÕES FINANCEIRAS conforme preciteia o artigo 133 cc 176 da Lei nº 6.404/1976, artigo 274 do Decreto nº 3.000/1999, RIR/99, acompanhadas dos Indicativos financeiros, das evoluções gráficas e do Parecer dos Auditores Independentes, referente ao período findo em 31 de dezembro de 2012, comparando com o período findo em 31 de dezembro de 2011. Tendo em vista o próprio objetivo das demonstrações financeiras, de exprimir com clareza a situação patrimonial, econômica e suas respectivas mutações no exercício, apresentamos as NOTAS EXPLICATIVAS possibilitando, assim, a comparação dos demonstrativos de um período para outro. CONSTRUTORA LOPES S/A. é uma entidade constituída com a finalidade de "Construção civil, gestão e administração de aluguéis de imóveis próprios e de terceiros, desmembramento ou loteamento de terrenos, incorporação imobiliária", com atuação, principalmente no Estado de Mato Grosso. Seu funcionamento teve início em novembro de 2007, tendo, até a presente data, um desempenho de aproximadamente cinco anos no mercado nacional. Ademais, vale ressaltar a preocupação com sua responsabilidade social, na medida em que tem investido na

abertura de novos empregos e modernização do PÁTIO DE OBRAS, além dos constantes investimentos em Sistema de Gestão de Qualidade. MEIO AMBIENTE: Em suas ações empresariais, os gestores da entidade adotam compromissos rigorosos com total e irrestrito respeito ao meio ambiente. A adoção de tecnologias limpas contribui para almejar intervenções e impacto mínimos e aproveitamento, quando possível, dos recursos naturais não-renováveis, como AGUA, ENERGIA SOLAR e PAPEL RECICLÁVEL. A CONSTRUTORA LOPES acredita no crescimento da construção civil, principalmente face ao incentivo do governo federal no programa "MINHA CASA, MINHA VIDA", e agradece a confiança depositada em sua gestão e reafirma o comprometimento da busca de melhor rentabilidade e solidez. Por oportuno, não poderíamos deixar de mencionar o empenho, dedicação e eficiência de todos aqueles que estiveram conosco no curso do ano. A todos vocês: clientes, colaboradores, fornecedores e prestadores de serviços, todos que integram esta entidade, desejamos manifestar o nosso agradecimento e firme propósito de juntos envidarmos maiores esforços em busca de novas conquistas. Cuiabá/MT, 30 de Abril de 2013.

LÚCIO HUMBERTO LOPES CAIO CEZAR ROSA LOPES DIRETORES TÂNIA ALVES BARBOSA MENDONÇA CONTADORA CPF Nº 701.163.851-20 - CRC/MT Nº 014.120/O-3

BALANÇOS PATRIMONIAIS 31 de dezembro de 2012 e 31 de dezembro de 2011

Table with columns: ATIVO, PASSIVO, AH (%), 31/dez/2012, AV(%), 31/dez/2011, AV(%). Rows include ATIVO CIRCULANTE, ATIVO NÃO CIRCULANTE, TOTAL DO ATIVO, PASSIVO CIRCULANTE, PASSIVO NÃO CIRCULANTE, and TOTAL DO PASSIVO.

DEMONSTRAÇÃO DE RESULTADOS DOS EXERCÍCIOS 31 de dezembro de 2012 e 31 de dezembro de 2011

Table with columns: DESCRIÇÃO, AH (%), 31/dez/2012, AV(%), 31/dez/2011, AV(%). Rows include RECEITA BRUTA DE VENDAS, CUSTOS: Imóveis Revendidos, LUCRO BRUTO, DESPESAS OPERACIONAIS, RESULTADO OPERACIONAL, RESULTADO LÍQUIDO, QUANTIDADE QUOTAS SOCIAIS, and Valor Patrimonial Contábil Por QUOTA.

DEMONSTRAÇÃO DAS MUTAÇÕES DO PATRIMÔNIO LÍQUIDO 31 de dezembro de 2012 e 31 de dezembro de 2011

Table with columns: DESCRIÇÃO, DATA, CAPITAL SOCIAL, RESERVAS DE LUCROS, LUCROS/PREJ ACUMULADOS, PATRIMÔNIO LÍQUIDO. Rows include SALDO EM 31/12/2009, Distribuição de Lucros, SALDO EM 31/dez/2010, Ajustes de Exercícios Anteriores, SALDO EM 31/dez/2011, Distribuição de Lucros, SALDO EM 31/dez/2012.

DEMONSTRAÇÃO DE FLUXO DE CAIXA 31 de dezembro de 2012 e 31 de dezembro de 2011

Table with columns: DESCRIÇÃO, 31/dez/2012, 31/dez/2011, 31/dez/2010. Rows include A) FLUXO DE CAIXA DAS ATIVIDADES OPERACIONAIS, B) FLUXO DE CAIXA DAS ATIVIDADES INVESTIMENTOS, C) FLUXO DE CAIXA DAS ATIVIDADES FINANCIAMENTOS, and AUMENTO LÍQUIDO CAIXA E EQUIVALENTE.

DEMONSTRAÇÃO DO SALDO LÍQUIDO DO CAIXA E EQUIVALENTE A CAIXA

Table with columns: DESCRIÇÃO, 31/dez/2012, 31/dez/2011, 31/dez/2010. Rows include CAIXA E EQUIVALENTE NO FIM DO EXERCÍCIO, CAIXA E EQUIVALENTE NO INÍCIO DO EXERCÍCIO, and AUMENTO LÍQUIDO CAIXA E EQUIVALENTE.

DEMONSTRAÇÃO DO VALOR ADICIONADO 31 de dezembro de 2012 e 31 de dezembro de 2011

Table with columns: DESCRIÇÃO, AH (%), 31/dez/2012, AV(%), 31/dez/2011, AV(%). Rows include RECEITA BRUTA DE VENDAS, CUSTO INTEGRADO/COORDENADO, VALOR ADICIONADO BRUTO, VALOR ADICIONADO LÍQUIDO, VALOR ADICIONADO A DISTRIBUIR, DISTRIBUIÇÃO DO VALOR ADICIONADO, and QUOTISTAS - RESULTADOS.

INDICADORES ECONÔMICO-FINANCEIROS 31 de dezembro de 2012 e 31 de dezembro de 2011

Table with columns: ÍNDICE UTILIZADO, FÓRMULA, INTERPRETAÇÃO, FATOR AVALIADO, 31/dez/2012, 31/dez/2011. Rows include 01 - Participação de Capitais de Terceiros, 02 - Imobilização do Patrimônio Líquido, 03 - Liquidez Geral, 04 - Liquidez Corrente, 05 - Giro do Ativo, 06 - Margem Líquida, 07 - Rentabilidade do Patrimônio Líquido, 08 - Prazo Médio de Rotação de Estoques (PMRE), 09 - Prazo Médio de Recebimentos de Vendas (PMRV), 10 - Prazo Médio de Pagamento Compras (PMPC), and 11 - Ciclo Financeiro (CF).

Continua



## CONSTRUTORA LOPES S/A

CNPJ/MF nº 09.177.659/0001-92 - INSCRIÇÃO ESTADUAL nº 13.346.772-4 - CUIABÁ/MT

Auditadas e Revisadas por



### NOTAS EXPLICATIVAS ÀS DEMONSTRAÇÕES FINANCEIRAS

#### 1. CONTEXTO OPERACIONAL

**CONSTRUTORA LOPES S/A**, é constituída sob a forma de sociedade por ações de capital fechado, oriunda da transformação da Construtora Lopes Ltda., tendo como área de atuação, basicamente, o Estado do Mato Grosso.

Suas atividades compreendem a "Compra e venda de imóveis, locação, desmembramento ou loteamento de terrenos, incorporação imobiliária ou construção de imóveis destinados à venda", CNAE 4120-4/00 (artigo terceiro - Objeto Social, do "Estatuto Social, 28/03/2012").

#### 2. PRINCIPAIS DIRETRIZES CONTÁBEIS

##### a. APRESENTAÇÃO DAS DEMONSTRAÇÕES FINANCEIRAS

As demonstrações financeiras representam o principal meio informativo da situação patrimonial e financeira da entidade. Logo, deverá expressar de modo claro, efetivo e transparente os resultados auferidos junto aos investidores, fornecedores, clientes, colaboradores, governantes, instituições financeiras, etc., que tenham ou possam vir a ter interesse na avaliação da situação da entidade em determinado momento ou em seu progresso ao longo do tempo.

Considerando o objetivo de prestar informações ao usuário, faz-se necessário que, além da aplicação dos princípios fundamentais de contabilidade, cuidados especiais sejam dedicados no que diz respeito à forma, ao conteúdo e ao nível de detalhe das demonstrações financeiras.

As demonstrações financeiras foram elaboradas e estão sendo apresentadas em conformidade com as práticas contábeis adotadas no Brasil, com observância à legislação societária, Lei nº 6.404/1976, e em consonância às alterações requeridas pela Lei nº 11.638/2007 e Medida Provisória nº 449/2008, sendo que as demonstrações dos resultados dos exercícios, dos fluxos de caixa e das mutações patrimoniais, resultam de simples acumulação de valores nominais das transações. Sua análise e quaisquer inferências devem levar em conta os índices inflacionários presentes em nossa economia.

##### b. ALTERAÇÕES DA LEGISLAÇÃO SOCIETÁRIA BRASILEIRA

Com o intuito de possibilitar o processo de convergência das práticas contábeis adotadas no Brasil com aquelas constantes nas normas internacionais de contabilidade e permitir que novas normas e procedimentos contábeis sejam expedidos pelo Conselho Monetário Nacional, o governo editou, em 28 de dezembro de 2007, a Lei nº 11.638/2007 que entrou em vigor a partir do exercício 2008.

As principais alterações nas práticas contábeis promovidas pela Lei nº 11.638/2007 e pelos artigos 36 e 37 da Medida Provisória nº 449/2008 aplicáveis à Sociedade, adotadas para elaboração das demonstrações contábeis referentes ao exercício findo em dezembro de 2008, foram as seguintes:

- substituição da demonstração das origens e aplicações de recursos pela demonstração dos fluxos de caixa, elaborada conforme regulamentação do Comitê de Pronunciamentos Contábeis CPC 03 - Demonstração dos Fluxos de Caixa;
- introdução da demonstração do valor adicionado, elaborada conforme regulamentação do Comitê de Pronunciamentos Contábeis CPC 09 - Demonstração do Valor Adicionado;
- obrigatoriedade de análise periódica quanto à capacidade de recuperação dos valores registrados no ativo imobilizado e intangível (teste de *impairment*), conforme regulamentados pelo Comitê de Pronunciamentos Contábeis CPC 01 - Redução do Valor Recuperável dos Ativos;
- reclassificação dos elementos do patrimônio em:
  - NO ATIVO:** Ativo Circulante e Ativo Não Circulante (dividido em Realizável a Longo Prazo, Investimentos, Imobilizado e Intangível), Medida Provisória nº 449/2008;
  - NO PASSIVO:** Passivo Circulante, Passivo Não Circulante e Patrimônio Líquido (dividido em Capital Social, Reservas de Capital, Ajustes de Avaliação Patrimonial, Reservas de Lucros, Ações em Tesouraria e Prejuízos Acumulados), Medida Provisória nº 449/2008.
- Eliminação da apresentação da rubrica "Resultado Não Operacional" na demonstração do resultado, conforme regulamentado pela Medida Provisória nº 449/2008, cc artigo 187, inciso IV, Lei nº 6.404/1976.

##### c. PRINCÍPIO CONTÁBIL

Na elaboração da escrituração comercial, adotamos o Princípio Contábil "MISTO"; Caixa e Competência. O princípio contábil de COMPETÊNCIA foi utilizado para reconhecimento das despesas incorridas, em conformidade à legislação do Imposto de Renda, artigo nº 273, Decreto nº 3.000/1999. Na apuração da receitas auferidas foi utilizado o princípio de CAIXA, conforme previsto no artigo nº 413, Decreto nº 3.000/1999, RIR/99.

##### d. ESTOQUES

O estoque está avaliado nos termos do Regulamento do Imposto de Renda, Decreto nº 3.000/1999, RIR/99.

##### artigo 293

*"As mercadorias, as matérias-primas e os bens em almoxarifado serão avaliados pelo custo de aquisição (Lei nº 154/1947, artigo 2º, §§ 3º e 4º, e Lei nº 6.404/1976, artigo 183, inciso II).*

...

##### artigo 410

*"O contribuinte que comprar imóvel para venda ou promover empreendimento de desmembramento ou loteamento de terrenos, incorporação imobiliária ou construção de prédio destinado à venda, deverá, para efeito de determinar o lucro real, manter, com observância das normas seguintes, registro permanente de estoques para determinar o custo dos imóveis vendidos (Decreto-Lei nº 1.598, de 1977, artigo 27)".*

##### e. ATIVO NÃO CIRCULANTE: IMOBILIZADO

Os bens incorporados ao ATIVO NÃO CIRCULANTE, imobilizado, estão demonstrados ao custo de aquisição, combinados com os seguintes aspectos:

- As contas integrantes do imobilizado, bens em operação, foram depreciadas; e
  - As depreciações foram feitas pelo método linear, com base no prazo de vida útil dos bens, em conformidade com o que estabelecem os artigos 309 e 310, Decreto nº 3.000/1999, RIR/99.
- Apresentamos, a seguir, a composição das contas integrantes ao ATIVO NÃO CIRCULANTE, imobilizado, líquidos das respectivas depreciações:

COMPOSIÇÃO DO ATIVO NÃO CIRCULANTE: IMOBILIZADO (R\$)				
DESCRIÇÃO	CUSTO	DEPRACUM	LÍQUIDO	(%) DEPR
Móveis, Utensílios e Instalações	18.904	4.984	13.920	26,36%
Máquinas, Aparelhos e Equipotos	905.322	201.301	704.021	22,24%
Equipotos Processamento Dados	44.702	18.559	26.143	41,52%
Veículos	617.060	225.337	391.723	36,52%
Benefetorias Imóveis Terceiros	9.234		9.234	
Consórcios em Andamentos	96.403		96.403	
<b>TOTAIS</b>	<b>1.691.625</b>	<b>450.181</b>	<b>1.241.444</b>	<b>26,61%</b>

*Foram desprezadas as casas decimais*

##### f. CORREÇÃO MONETÁRIA

A partir de 01/1996, em função do disposto no artigo 4º da Lei nº 9.249/1995, parágrafo único, cc artigo nº 446 do Decreto nº 3.000/1999, RIR/99, a correção monetária das demonstrações financeiras deixou de existir, portanto, as contas integrantes do IMOBILIZADO e do PATRIMÔNIO LÍQUIDO estão demonstradas aos seus valores originais, ou seja, pelo custo de aquisição.

##### g. EMPRÉSTIMOS E FINANCIAMENTOS

Os empréstimos e financiamentos estão atualizados pelas taxas contratuais na data de encerramento dos exercícios. Os custos de transação incorridos na captação de recursos são deduzidos dos respectivos valores captados e são amortizados ao longo dos prazos dos empréstimos e financiamentos.

##### h. PROVISÕES

Uma provisão é reconhecida no balanço quando a entidade possui uma obrigação legal ou constituída de um evento passado, e é provável que um recurso econômico seja requerido para saldar a obrigação. As provisões são registradas tendo como base as melhores estimativas do risco e da obrigação assumida. As contingências estão provisionadas por valores julgados suficientes pelos administradores e assessores jurídicos para fazer face aos desfechos desfavoráveis.

##### i. CAPITAL SOCIAL

O capital social, totalmente subscrito e integralizado, é representado por 500.000 (quinhentas mil) ações, conforme registro na JUCEMT (NIRE) sob o nº 51.300.011.603, em 28/03/2012. Portanto, o capital integralizado apresenta-se assim distribuído, a saber:

NOME DO SÓCIO	(%)	AÇÕES	VALOR UNITÁRIO	VALOR TOTAL
Lúcio Humberto Lopes	99 %	495.000	R\$ 1,00	R\$ 495.000,00
Caio Cezar Rosa Lopes	1 %	5.000	R\$ 1,00	R\$ 5.000,00
<b>TOTAL</b>	<b>100 %</b>	<b>500.000</b>	<b>R\$ 1,00</b>	<b>R\$ 500.000,00</b>

##### j. EBITDA

A seguir apresentamos o EBITDA, lucro antes dos juros (despesas financeiras), impostos, taxas e contribuições, depreciações e as amortizações do período.

DESCRIÇÃO	VALORES (R\$)
RECEITA BRUTA TOTAL	R\$ 9.802.771
EBITDA (1)	R\$ 8.047.801
RESULTADO LÍQUIDO	R\$ 7.750.557
ATIVO TOTAL	R\$ 28.714.928
PATRIMÔNIO LÍQUIDO	R\$ 16.699.201

EBITDA: Lucro antes de juros, impostos, depreciações e amortizações.

##### k. AVALIAÇÃO DE INVESTIMENTOS (EQUIVALÊNCIA PATRIMONIAL)

Os investimentos em participação societária estão avaliados pelo Método da Equivalência Patrimonial, calculados sobre o patrimônio líquido da investida.

##### l. PRESCRIÇÃO FISCAL/TRIBUTÁRIA DA ESCRITURAÇÃO

A empresa fez a opção pela forma de tributação nos moldes do LUCRO PRESUMIDO, portanto, o IRPJ imposto de Renda Pessoa Jurídica e a CSLL Contribuição Social Sobre o Lucro Líquido são calculados com base no faturamento, em conformidade com o Subtítulo IV, Capítulo I ao Capítulo V, artigos 516 a 528 do Decreto nº 3.000 de 26 de março de 1999.

Os impostos diretos e indiretos estão sujeitos a inspeções a serem realizadas por autoridades tributárias por períodos variáveis que, à exceção dos impostos/contribuições relativos à mão-de-obra, normalmente não excedem à cinco anos, pois, após esse período entram em decadência. Portanto, prescreve nos próximos cinco anos o prazo para revisão, pelas autoridades fiscais, da escrituração fiscal e contábil, contudo não há processo contra a entidade que mereça destaque.

#### CONSELHO DA ADMINISTRAÇÃO

LÚCIO HUMBERTO LOPES  
CAIO CEZAR ROSA LOPES  
DIRETORES

TÂNIA ALVES BARBOSA MENDONÇA  
CONTADORA  
CPF Nº 701.163.851-20 - CRC/MT Nº 014.120/O-3

#### ANÁLISE GRÁFICA - RECEITA BRUTA

31 de dezembro de 2012 e 31 de dezembro de 2011

MÊS/ANO	AH (%)	31/dez/2012	AV(%)	31/dez/2011	AV(%)
JAN	-99%	1.000	0,18%	189.500	9,94%
FEV	-99%	1.000	0,18%	84.500	4,43%
MAR	152%	251.000	45,90%	99.500	5,22%
ABR	-100%	1.000	0,18%	245.335	12,87%
MAI	-100%	1.000	0,18%	347.196	18,21%
JUN	-99%	1.906	0,35%	223.817	11,74%
JUL	-90%	31.406	5,74%	305.290	16,02%
AGO	15%	3.406	0,62%	2.969	0,16%
SET	0%	3.406	0,62%	-	-
OUT	-93%	18.085	3,31%	250.000	13,12%
NOV	0%	231.085	42,26%	-	-
DEZ	-98%	2.500	0,46%	157.992	8,29%
<b>TOTAL</b>	<b>-71%</b>	<b>546.793</b>	<b>100,00%</b>	<b>1.906.099</b>	<b>100,00%</b>
<b>MÉDIA/MÊS</b>	<b>-71%</b>	<b>45.566</b>	<b>8,33%</b>	<b>158.842</b>	<b>8,33%</b>

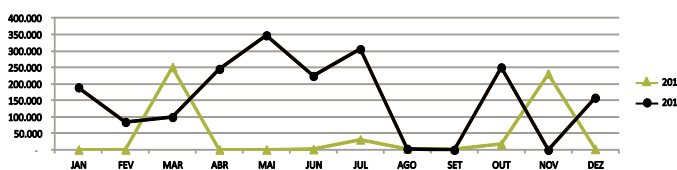

#### PARECER DOS AUDITORES INDEPENDENTES

1. Examinamos o balanço patrimonial da **CONSTRUTORA LOPES S/A.**, levantado em 31 de dezembro de 2012, e as respectivas demonstrações de resultados, das mutações do Patrimônio Líquido, do Fluxo de Caixa e do Valor Adicionado, correspondentes ao exercício findo naquela data, elaborados sob a responsabilidade de sua administração. Nossa responsabilidade é a de expressar uma opinião sobre essas demonstrações financeiras.

2. Nosso exame foi conduzido de acordo com as normas de auditoria aplicáveis no Brasil e compreendeu: a. O planejamento dos trabalhos, considerando a relevância dos saldos, o volume de transações e o sistema contábil e de controle interno da entidade; b. A constatação com base em testes, das evidências e dos registros que suportam os valores e as informações divulgadas; c. A avaliação das práticas e das estimativas contábeis mais representativas adotadas pela administração da entidade, bem como da apresentação das demonstrações financeiras tomadas em conjunto.

3. Em nossa opinião, as demonstrações financeiras acima referidas representam, adequadamente, em todos os aspectos relevantes, a posição patrimonial e financeira da entidade **CONSTRUTORA LOPES S/A.**, em 31 de dezembro de 2012, o resultado de suas operações, as mutações de seu patrimônio líquido, o seu fluxo de caixa e os valores adicionados nas operações, correspondentes ao exercício findo naquela data, de acordo com as práticas contábeis adotadas no Brasil.

4. Anteriormente, auditamos as demonstrações financeiras da entidade, referentes ao exercício findo em 2011 e 2010, compreendendo o balanço patrimonial, as demonstrações de resultado, das mutações do patrimônio líquido, das origens e aplicações de recursos daquele exercício, sobre as quais emitimos parecer sem ressalva.

Belo Horizonte/MG, 30 de abril de 2013.

**AB AUDITORES E CONSULTORES ASS LTDA**  
CNPJ/RFB Nº 02.004.991/0001-06  
CRC/MG Nº 006.553

**GERALDO M BAPTISTA SOBRINHO**  
CPF/RFB Nº 488.754.576-20  
CONTADOR CRC/MG Nº 056.273/O-4

# EXTRAVIO DE DOCUMENTOS

ASSIS IVANIR SCHMIT ZENI E OUTROS, pessoa física produtor rural com sede na ROD MT 170 KM 95 s/n Zona Rural em Campo Novo do Parecis - MT, inscrita no CPF Nº 033.160.099-49 e Inscrição Estadual nº 13.264.298-0, comunica o extravio das Notas Fiscais MOD-01 da numeração 001 a 283 e 285 a 700. Conf Boletim de Ocorrência nº 2013.199524. ASSIS IVANIR SCHMIT ZENI - CPF 033.160.099-49.

**EMPATE ENGENHARIA E COMERCIO LTDA**, CNPJ nº 46.076.931/0001-74 e I. E. nº 13.360.107-2, sito a Estrada da Turiba, Km 15, s/nº, Margem Esquerda do Rio Jauru, Zona Rural, Indaiavai-MT, Comunica o Extravio de 11 Blocos de Notas Fiscais Série 01, com Notas Fiscais de nº 01 a 275.

**SERGIO DE ANDRADE**, empresa inscrita no CNPJ nº 37.459.567/0001-30, Insc. Estadual nº 13.140.136-0, estabelecida na Av. Brasil s/n, Centro, Tangará da Serra-MT. **DECLARA** o Extravio dos seguintes documentos: 20 Blocos de Notas Fiscais mod 02 Série D sub-série 1 – numeração 001 à 1.000 Autorizada pela AIDF nº 560/92, BO nº 2013.209219.

## PODER JUDICIÁRIO

### JUSTIÇA FEDERAL

Tribunal de Ética e Disciplina Edital n. 62/13-SG/TED-Tribunal de Ética e Disciplina Seccional Mato Grosso-**LPAUTA DAS TURMAS DO TRIBUNAL DE ÉTICA E DISCIPLINA**: O secretário-geral do Tribunal de Ética e Disciplina da Ordem dos Advogados do Brasil-**Seção de Mato Grosso - faz saber, a todos quanto o presente edital virem, que na sede da OAB/MT, situada à Rua D, s/n, em Cuiabá/MT, reunir-se-ão em sessão a Turma daquele Sodalício, no dia e horário abaixo indicados: - Quarta Turma - dia 30 de agosto de 2013, às 14 horas e 00 minutos - 2ª Sessão Ordinária - ORDEM DO DIA: 01)Processo n. 5.995/08 - -- CLASSE I - Representante: M.R.C.A - Representado: A.G.M ( Advogada: Ana Germana de Moraes - OAB/MT 8077/0) - Relator: Dr. José Ravanello. 02)Processo n. 6.993/10 - CLASSE I - Representante: Ex Officio/TED - Representada: M.V.A (Advogada: Maria Vanderleia Aguiar - OAB/MT 4417/B) - Relator: Dr. José Ravanello 03)Processo n. 7.601/11 -CLASSE I-Representante: Ex Officio/TED - Representado: M.A.F (Advogado: Moacir Almeida Freitas) - -- Relator: Dr. José Ravanello. 04) Processo n. 5.145/07 -CLASSE I- Representante: M.F.J.G - Representada: S.R.F.C (Advogada: Sílvia Regina Felismino de Campos - OAB/SP 125.472/SP) - Relator: Dr. José Ravanello. 05) Processo n. 5.756/08 -CLASSE I-Representante: R.G.S. - Representada: M.V.A (Advogada: Maria Vanderleia Aguiar - OAB/MT 4417/B) - Relator: Dr. José Ravanello. 06) Processo n. 5.296/07 -CLASSE I-Representante: J.W.M. - Representado: J.B.A. (Advogado: João Batista dos Anjos - OAB/MT 6.658) - Relator: Dr. José Ravanello 07) Processo n. 5.393/07 - CLASSE I - Representante: Jonas Tura -Representado: A.V.A. (Advogado: Anderson Valente Araujo - OAB/MT 3.572/0) - Relatora: Paulo Eurico Marques Luz. 08) Processo n. 6.381/09 - CLASSE I - Representante: Milton Geraldo de Magalhães - Representado: J.J.F. (Advogado: José Inácio Filho - OAB/MT 11.645/0) - Relatora: Paulo Eurico Marques Luz. 09) Processo n. 5.576/07 - CLASSE I - Representante: P.C.L.D. - Representada: C.L.P.D. (Advogada: Cristina Lucena Pereira Dias - OAB/MT 7.194/0) - Relatora: Paulo Eurico Marques Luz. Cuiabá, 02 de agosto de 2013. a.s.) Silvano Macedo Galvão - Secretário Geral do TED/OAB/MT.**

### EDITAIS

ESTADO DE MATO GROSSO - PODER JUDICIÁRIO - COMARCA DE CUIABÁ - MT - JUÍZO DA SEGUNDA VARA ESPECIALIZADA DIREITO BANCÁRIO. **EDITAL DE CITAÇÃO** - PRAZO: 20 DIAS. AUTOS N.º 12276-45.2009.811.0041. ESPÉCIE: Reintegração / Manutenção de Posse->Procedimentos Especiais de Jurisdição Contenciosa->Procedimentos Especiais->Procedimento de Conhecimento->Processo de Conhecimento->PROCESSO CÍVEL E DO TRABALHO. PARTE AUTORA: BANCO VOLKSWAGEN S.A. Advogado Anderson Bettanin de Barros. PARTE RÉ: ESPÓLIO DE GILBERTO COSTA MARQUES. CITANDO(A, S): Espólio de Gilberto Costa Marques, Cpf: 293.307.181-91 Filiação: DATA DA DISTRIBUIÇÃO DA AÇÃO: 15/4/2009. VALOR DA CAUSA: R\$ 13.435,51. FINALIDADE: CITAÇÃO DA PARTE REQUERIDA acima qualificada, atualmente em lugar incerto e não sabido, dos termos da presente ação que lhe(s) é proposta, consoante resumo das alegações constantes da petição inicial, abaixo lançado, para querendo respondê-la no prazo legal. ADVERTÊNCIAS: 1) O prazo para responder é de 15 (quinze) dias, contados da data da expiração do prazo deste edital. 2) Não sendo contestada a ação, presumir-se-ão como verdadeiros os fatos articulados pela parte autora na petição inicial (art. 285 do CPC). RESUMO DAS ALEGAÇÕES DA PARTE AUTORA: Por meio do contrato de arrendamento mercantil, celebrado entre as partes em 03.12.2008, o requerente cedeu em arrendamento mercantil, mediante declaração de recebimento e aceitação, à Requerida, o veículo acima descrito. Ocorre que a Requerida não cumpriu com as obrigações voluntariamente pactuadas, deixando de pagar as parcelas vencidas a partir de 03.02.2009. Dessa forma, por não haver a requerida inadimplente efetuado a devolução do bem arrendado, assiste a requerente o direito a ser reintegrada na posse direta do bem arrendado. DESPACHO: Recebo o aditamento de fl.38/44, para surtir seus efeitos legais. Compulsando os autos, verifica-se a presença dos requisitos legais, para concessão da medida liminar, em especial, o "Fumus boni iuris", diante do contrato firmado entre as partes e restar evidente a inadimplência do Requerido. Neste caso, há direito instantâneo a ser garantido, como situação emergencial a garantir o direito de acolher a liminar. Sem falar no "periculum in mora", pois como se trata de bem perecível, necessita seu retorno ao credor, diante a comprovação de que o Requerido não quer satisfazer a dívida contraída. Assim, defiro a liminar, determinando a Reintegração de Posse do veículo noticiado na inicial, ao autor. Expeça-se o necessário. Efetivada a medida, cite-se e intime-se para responder constando as advertências legais. Intime-se. Cumpra-se. Eu, , digitei. Cuiabá - MT, 8 de agosto de 2013. **Laura Ferreira Araújo e Medeiros** - Gestor(a) Judiciário(a) - Autorizado(a) pelo Provimento nº 56/2007-CGJ.

ESTADO DE MATO GROSSO - PODER JUDICIÁRIO - COMARCA DE RONDONÓPOLIS - MT - JUÍZO DA PRIMEIRA VARA CÍVEL. **EDITAL DE CITAÇÃO** - PRAZO: 30 (trinta) DIAS. AUTOS N.º 2951-92.2011.811.0003 - Código 447772. ESPÉCIE: Busca e Apreensão em Alienação Fiduciária->Procedimentos Regidos por Outros Códigos, Leis Esparsas e Regimentos->Procedimentos Especiais->Procedimento de Conhecimento->Processo de Conhecimento->PROCESSO CÍVEL E DO TRABALHO. PARTE AUTORA: BANCO VOLKSWAGEN S/A. PARTE RÉ: ROSEMEIRE COSTA DE SOUZA. CITANDO(A, S): Requerido(a): ROSEMEIRE COSTA DE SOUZA, Cpf: 700.823.001-00 Filiação: , brasileiro(a), solteiro(a), Endereço: Atualmente em lugar incerto e não sabido. DATA DA DISTRIBUIÇÃO DA AÇÃO: 11/4/2011. VALOR DA CAUSA: R\$ 45.488,36. FINALIDADE: CITAÇÃO DA PARTE ACIMA QUALIFICADA, atualmente em lugar incerto e não sabido, dos

termos da presente ação de Busca e apreensão do Bem descrito no campo "Descrição do Bem" abaixo, depositando-o com Autor, consoante consta da petição inicial, para que: 1. No prazo de quinze (05) dias contados da expiração do prazo deste edital, efetuar o pagamento da integralidade do débito pendente, de acordo com os valores indicados acima. 2. RESPONDA a ação, querendo, no prazo de (15) dias apresentar resposta, querendo, sob pena de serem considerados como verdadeiros os fatos articulados pela parte autora na peça vestibular. Não sendo encontrado o bem, ou não estando este na posse da parte ré, poderá a presente demanda ser convertida, a pedido da autora, em ação de depósito. **DESCRIÇÃO DO BEM: MODELO GOL 1.0 8V (TREND) (G4) 4P (COMPLETO) MARCA: VOLKSWAGEN, CHASSI 9BWA005WXP039421, ANO/MODELO 2010/2011, COR BRANCO CRISTAL, PLACA MT/NUC 8289, MOVIDO À GASOLINA/ETANOL. DESPACHO:** Cite-se a parte requerida para, querendo, apresentar contestação no prazo de (15) quinze dias, da execução da liminar (§3º, com a redação dada pela Lei 10.931/04). Faça consignar que a resposta poderá ser apresentada ainda que o devedor tenha se utilizado da faculdade do §2º, caso entenda ter havido pagamento a maior e desejar restituição (§ 4º com redação dada pela Lei n.º 10.931/04). Científico-se os avaliadas. Intime-se e cumpra-se. Roo-Mt, 19 de Abril de 2011. Dr. Luiz Antonio Sari, Juiz de Direito da 1ª Vara Cível. Eu, Técnica Judiciária, digitei. Rondonópolis - MT, 25 de julho de 2013. **ANTONIETA MAZETTO** - Gestor(a) Judiciário(a) - Autorizado(a) pelo Provimento nº 56/2007-CGJ.

ESTADO DE MATO GROSSO - PODER JUDICIÁRIO - COMARCA DE CUIABÁ - MT - JUÍZO DA SEGUNDA VARA ESPECIALIZADA DIREITO BANCÁRIO. **EDITAL DE CITAÇÃO** - PRAZO: 20 DIAS. AUTOS N.º 34829-81.2012.811.0041. ESPÉCIE: Depósito->Procedimentos Especiais de Jurisdição Contenciosa->Procedimentos Especiais->Procedimento de Conhecimento->Processo de Conhecimento->PROCESSO CÍVEL E DO TRABALHO. PARTE AUTORA: BANCO VOLKSWAGEN S/A. ADVOGADA FABIANA SEVERINO DA SILVA. PARTE RÉ: JONY DA COSTA. CITANDO(A, S): Jony da Costa, Cpf: 011.789.911-99, Rg: 950.22626 SSP MT. DATA DA DISTRIBUIÇÃO DA AÇÃO: 2/10/2012. VALOR DA CAUSA: R\$ 33.893,27. FINALIDADE: EFETUAR A CITAÇÃO DA PARTE RÉ de conformidade com o despacho e resumo da inicial abaixo transcrito para que, no prazo de cinco (5) dias, contados da expiração do prazo deste edital: 1. entregue a(s) coisa(s) objeto do pedido, depositando-a(s) em juízo, ou consignando o equivalente em dinheiro. 2. RESPONDA a ação, querendo. RESUMO DA INICIAL: Em 15.08.2011, através da cédula de crédito bancário n.º 24423348, firmado com o Requerente, no valor líquido de R\$23.507,83, dividido em 60 prestações, contratou a venda de um automóvel com as seguintes características, MARCA VOLKSWAGEN, MODELO GOL 1.0 8V (TREND) (G4) 4P (COMPLETO), ANO 2011/2012, COR PRETA NINJA, CHASSI 9BWA005W7CP026353, MOVIDO A GASOLINA/ALCOOL, PLACA OAS 5790. Ocorre que o requerido deixou de pagar as prestações de 15 de julho de 2012 a 15 de setembro de 2012, no valor atual de R\$33.893,27. DESPACHO: Cite-se por edital como postulado nos autos. Cumpra-se. Eu, , digitei. Cuiabá - MT, 8 de agosto de 2013. **Laura Ferreira Araújo e Medeiros** - Gestor(a) Judiciário(a) - Autorizado(a) pelo Provimento nº 56/2007-CGJ.

ESTADO DE MATO GROSSO - PODER JUDICIÁRIO - COMARCA DE CUIABÁ - MT - JUÍZO DA SEGUNDA VARA ESPECIALIZADA DIREITO BANCÁRIO. **EDITAL DE CITAÇÃO** - PRAZO: 20 DIAS. AUTOS N.º 24561-41.2007.811.0041 - Código 323491. ESPÉCIE: Depósito->Procedimentos Especiais de Jurisdição Contenciosa->Procedimentos Especiais->Procedimento de Conhecimento->Processo de Conhecimento->PROCESSO CÍVEL E DO TRABALHO. PARTE AUTORA: DISAL ADMINISTRADORA DE CONSÓRCIOS S/C LTDA. PARTE RÉ: ANA MARIA DE OLIVEIRA BARROS. CITANDO(A, S): ANA MARIA DE OLIVEIRA BARROS CPF: 927.128.271-04. DATA DA DISTRIBUIÇÃO DA AÇÃO: 26/4/2011. VALOR DA CAUSA: R\$ 25.789,36. CITAÇÃO da parte acima qualificada, atualmente em lugar incerto e não sabido, dos termos da presente ação que lhe(s) é proposta, consoante consta da petição inicial a seguir resumida, para, no prazo de 5 (cinco) dias, contados da expiração do prazo deste edital: 1. entregue a(s) coisa(s) objeto do pedido, depositando-a(s) em juízo, ou consignando o equivalente em dinheiro. 2. RESPONDA a ação, querendo. **DESCRIÇÃO DA COISA OBJETO DO PEDIDO:** Veículo Marca PEUGEOT, Modelo 206 16 Feline FX, Ano/Mod 2005/2006, Placa JZA 8620, Chassi 9362AN6A96B023807, COR: PRATA. RESUMO DA INICIAL: "O autor celebrou com o requerido um contrato de alienação fiduciária. Entretanto o requerido não vem cumprindo com as obrigações". DESPACHO: Vistos, etc. Proceda-se abertura de novo volume. As pesquisas pretendidas já foram realizadas nos autos. Assim, cite-se por edital. Cumpra-se. Eu, , digitei. Cuiabá - MT, 7 de agosto de 2013. **Laura Ferreira Araújo e Medeiros** - Gestor(a) Judiciário(a) - Autorizado(a) pelo Provimento nº 56/2007-CGJ.

ESTADO DE MATO GROSSO - PODER JUDICIÁRIO - COMARCA DE CAMPO VERDE - MT JUÍZO DA TERCEIRA VARA - **EDITAL DE CITAÇÃO PRAZO: 15 DIAS AUTOS N.º 1737-53.2010.811.0051** ESPÉCIE: Procedimento Ordinário->Procedimento de Conhecimento->Processo de Conhecimento->PROCESSO CÍVEL E DO TRABALHO PARTE AUTORA: Contudo Materiais Para Construção Ltda - Primacon PARTE RÉ: Creusa de Souza Rodrigues CINTANDO(A,S): Executados(as): Creusa de Souza Rodrigues, CPF: 593.468.251-20, RG: 1138351646 SSP MT Filiação: brasileiro(a), Endereço: Rua 01Nº 04, Bairro: Dom Pedro, Cidade: Manaus-AM, **ATUALMENTE EM LOCAL INCERTO E NÃO SABIDO**. DATA DA DISTRIBUIÇÃO DA AÇÃO: 07/06/2010 VALOR DA CAUSA: R\$ 2.990,97 FINALIDADE: CITAÇÃO da parte acima qualificada, atualmente em lugar incerto e não sabido, dos termos da presente ação que lhe(s) é proposta, consoante consta da petição inicial a seguir resumida, para, no prazo de 15 (quinze) dias, contados da expiração do prazo deste edital, apresentar resposta, querendo sob pena de serem considerados como verdadeiros os fatos articulados pela parte autora na peça vestibular. RESUMO DA INICIAL: Trata-se de uma Ação de Cobrança proposta por Contudo Materiais Para Construção Ltda - Primacon em desfavor de Creusa de Souza Rodrigues, onde a ré no mês de dezembro de 2009 efetuou diversas compras no estabelecimento comercial da Autora, e com o pagamento repassou 01 (um) cheque no valor de R\$ 2.700,00 (dois mil e setecentos reais), o referido cheque foi devolvido sem a previsão de fundos e ate o momento a ré não tomou nenhuma iniciativa para a quitação de seu debito, estando em mora com a Autora. DESPACHO: Vistos etc. Cite-se o requerido para, querendo, responder a ação no prazo de 15 (quinze) dias. Consigne-se no mandado que, não sendo contestada a ação, presumir-se-ão aceitos como verdadeiros os fatos articulados pelo autor (CPC, arts. 285 e 319). Cumpra-se, expedindo-se o necessário. Eu, Diego Francisco de Oliveira, digitei. Campo Verde - MT, 13 de junho 2013. **JARDEL SILVA DE ABREU** - Gestor(a) Judiciário(a) Autorizado(a) pelo Provimento nº 56/2007-CGJ



Governo do Estado de Mato Grosso  
**Secretaria de Administração  
 SAD**

**SUPERINTENDÊNCIA DA IMPRENSA OFICIAL  
 DO ESTADO DE MATO GROSSO**

COMPLEXO SAD/CARUMBÉ  
 Av. Gonçalo Antunes de Barros, 3787  
 CEP 78058-743 - Cuiaba - Mato Grosso  
 FONE: (65) 3613-8000

**www.iomat.mt.gov.br**

E-mail:  
**publica@iomat.mt.gov.br**  
**publicacao@iomat.mt.gov.br**

Acesse o Portal E-Mato Grosso

**www.mt.gov.br**

### ORIENTAÇÃO PARA PUBLICAÇÃO

De acordo com a Instrução Normativa nº 005/2008 do Diário Oficial de 27 de maio de 2008, as matérias deverão ser enviadas pelo sistema IOMATNET até as 18:00hs e no balcão da IOMAT, pessoalmente, em disquete, CD-ROM, Pen Drive ou através do correio eletrônico até as 16:00hs.  
 Os arquivos deverão ser em extensões .doc ou .rtf

**ADMINISTRAÇÃO E PARQUE GRÁFICO**  
 COMPLEXO SAD/CARUMBÉ

### ATENDIMENTO EXTERNO

De 2ª a 6ª feira - Das 9:00 às 17:00h - Fone (65) 3613-8000

## HINO DE MATO GROSSO

Decreto Nº 208 de 05 de setembro de 1983  
 Letra de Dom Francisco de Aquino Correa e música do maestro Emílio Heine

Limitando, qual novo colosso, O ocidente do imenso Brasil, Eis aqui, sempre em flor. Mato Grosso, Nosso berço glorioso e gentil!	Hévea fina, erva-mate preciosa, Palmas mil, são teus ricos florões, E da fauna e da flora o índio goza, A opulência em teus virgens sertões.
Eis a terra das minas faiscantes, Eldorado como outros não há Que o valor de imortais bandeirantes Conquistou ao feroz Paiaguás!	O diamante sorri nas grupiaras Dos teus rios que jorram, a flux, A hulha branca das águas tão claras, Em cascatas de força e de luz.
Salve, terra de amor, terra do ouro, Que sonhara Moreira Cabral! Chova o céu dos seus dons o tesouro Sobre ti, bela terra natal!	Salve, terra de amor, terra do ouro, Que sonhara Moreira Cabral! Chova o céu dos seus dons o tesouro Sobre ti, bela terra natal!
Terra noiva do Sol! Linda terra! A quem lá, do teu céu todo azul, Beija, ardente, o astro louro, na serra E abençoa o Cruzeiro do Sul!	Dos teus bravos a glória se expande De Dourados até Corumbá, O ouro deu-te renome tão grande Porém mais, nosso amor te dará!
No teu verde planalto escampado, E nos teus pantanais como o mar, Vive solto aos milhões, o teu gado, Em mimosas pastagens sem par!	Ouve, pois, nossas juras solenes De fazermos em paz e união, Teu progresso imortal como a fênix Que ainda timbra o teu nobre brasão.
Salve, terra de amor, terra do ouro, Que sonhara Moreira Cabral! Chova o céu dos seus dons o tesouro Sobre ti, bela terra natal!	Salve, terra de amor, terra do ouro, Que sonhara Moreira Cabral! Chova o céu dos seus dons o tesouro Sobre ti, bela terra natal!

## HINO À BANDEIRA DE MATO GROSSO

Letra e música dos autores: Abel Santos Anjos Filho, Tânia Domingas do Nascimento e Hudson C. Rocha.

"Uma radiante estrela exalta o céu anil  
 Fulgura na imensidão do meu Brasil  
 Constelação de áurea cultura e glórias mil  
 Do bravo heróico bandeirante varonil

Que descobrindo a extensa mata sobranceira  
 Do Centro Oeste, imensa gleba brasileira  
 Trouxe esperança à juventude altaneira  
 Delimitando a esfera verde da bandeira.

Erga aos céus oh! estandarte  
 De amor e união  
 Mato Grosso feliz  
 Do Brasil é o verde coração.

Belo pendão que ostenta o branco da pureza  
 Losango lar da paz e feminino grandeza.  
 Teu manto azul é o céu que encobre a natureza  
 De um Mato Grosso emoldurado de beleza.

No céu estampas o matiz patriarcal  
 E ao Sol fulguras belo esplêndido ideal  
 Na Terra semeando a paz universal  
 Para colhermos um futuro sem igual.

Erga aos céus oh! estandarte  
 De amor e união  
 Mato Grosso feliz  
 Do Brasil é o verde coração".